夕刊
いわき民報
発行所
平市田町63
いわき民報社
社長　野沢武蔵
電話（代表）4161番
ⓒいわき民報社 1960

木材の百貨店
一般建築材　新建築材　ベニヤ板類　銘木　製函
株式会社　一丸一材木店
工場　販売部　電（代）五八五八―九
自宅　平市五丁目四六六二
平市五丁目三二九〇

教え子の兄二人で殺す

酒乱の弟バーテンに思いあまり そろって平署に自首

師走も半ばの十四日午前六時半ごろ平市杉平五、センベイ卸商馬目吉三郎さん(五四)宅で、長男の内郷市内町小学校教諭信太郎(三五)と二男の四倉中学校教諭栄二(三二)さんが、バーテンをしている酒乱の弟愛三郎君(二二)を絞め殺し、二人そろって平署に自首する兄弟殺しの事件があった。殺した二人の教諭とも勤評では最高点という優秀な成績であり、兄弟思いだっただけに各方面の同情をひけ、内町小、四倉中ではPTA会を開いて両教諭の減刑運動を始めることになった。

馬目信太郎

馬目　栄二

殺された愛三郎君

内町小 四倉中 でも減刑運動
二人とも勤評成績優秀

事件は十四日午前三時ごろ平市田、殺し、兄弟は真っ赤な電話で平署へ通報、その足で自首したもの。この間の父吉三郎さんはいつも起こる兄弟ゲンカをみかね、ふとんをかぶってねており、竹枝さんは一度止めたが、突発した殺人だけに止めようもなかった。

愛三郎君は平二小から平一中を経て平工に入学したが、勉強はあまり好きな方でなく成績は中以下、おとなしくて硬派の同級生にいじめられ休みがちで、三年から普通高へ転校を希望、仙台市の育英高校二年に転入、三十四年三月に卒業、その後磐市のバー〝ホセ〟のバーテンとなり、本年十一月二十日平市田町のバー〝ブルーアイ〟に勤めた。バーテン時代は仕事もシラフの時はおとなしく、まじめだが、仕事がすむとハシゴ酒して飲みあるき、マチでケンカしたり暴れたりし、飲んで帰った愛三郎君は人が違うほど乱暴で、両親も兄弟もなんとか更生させようと一生懸命だった。

事件の起こる十日ほど前から愛三郎君のハシゴ酒を防ごうと信太郎が毎夜バーまで愛三郎君を迎えにいってことなきを得たが、十三日夜は風がひどく迎えにいかなかったことから泥酔して帰り、事件が起きるハメとなったもの。

〝二人とも弟思いだった〟

母竹枝さんの話＝平常はおとなしい良い子だったが、私が甘やかし過ぎたのかもしれません。兄は二人とも弟思いでよく面倒をみていたのに…。

【犯行のあった馬目さん宅】

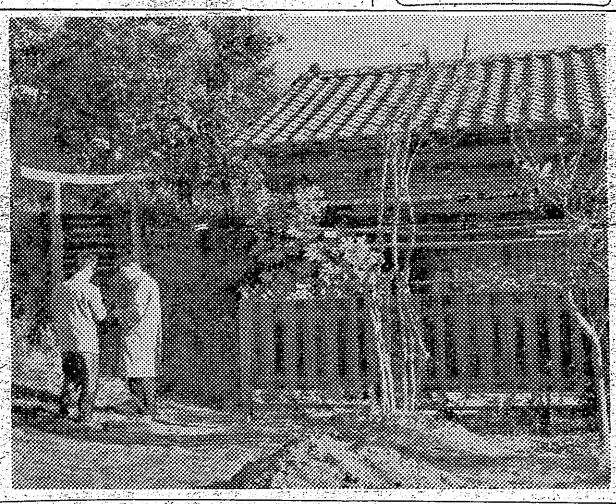

坂本朋之内町校長の話＝きょう本人に会って来ました。二人とも虚脱状態のようでした。四倉校長とも話し合ったが二人の先生とも勤務評定は最高点で、温厚まじめで子供をよく可愛がり、酒はチョコ二杯も飲めば真っ赤になるタチです。ボーナスをもらったら弟にセーターを買ってて新たに発足することになり設立中起人六十人を決めた。明年一月発立創総会を開く予定。

磐城市会17日　磐城市十二月定例議会は十七日午前十時市役所大会議室に召集、一般会計追加更正予算など上程。会期は一週間の予定。

四倉町議会20日開く　四倉町議会は二十日午前九時開き大野第二小学校移転新築工事、町道伊佐線の玉山鉱泉前から十市神社までの改修工事の請負契約承認の件の外、三十五年度追加更正予算、起債承認の件などを討議する。

寸言

▼師走のさ中に弟殺し弟やもいの教員の兄二人がやった。酒乱には先生も勝てなかった。酒乱者収容所でもつくるほかあるまい。

天気予報
お食事処　玉半提供
（小名浜測候所発表）

【今晩】北西の風、晴れ時々曇り
【あす】北西のち南西の風、晴れたり曇ったり。遅くなって一時にわか雨。
【海上】今晩あすとも多少風波があり、一時高くなる（空気が乾燥しているため火の元に用心）

オイシンガ氏かを入れです

タタミがえして楽しい正月

☆☆☆☆☆☆☆☆☆☆

○…青いタタミで正月を迎えたい―そんなワケで、どこのタタミ屋さんも、十二月は〝オイシンガ氏〟。今から頼んでも、お得意さまでない限り、来年まわしにされている。はりかえは、職人一うのが、これまた頭痛のタネ。日の能率がタタミ八畳といわれる。普通のタタミのはりかえ賃が一畳百三十円だから八畳で四千円。へりつきタタミは一畳五千円が協定値段。これでは大工さんの手間賃に比べても率が悪く、業界では二十円程度の値上げを望む声もあるようだ。第一にタタミ職人になり手がなく三年くらいはメシを食わせて教育せねばならぬのが問題点で、七人が町に陳情、さらに吉田土木課長と平林業事務所に陳情した。この路線は沿線に十数の果樹園と三十数の林産資源があり四倉町の山道を町営の林道として拡張するよう十一日鈴木総一区長ら代表

○…四十数年、タタミ一筋に生きてきた、この写真の主は「タタミだけは、どんなに文化住宅になっても需要が減るということはありません」と、節くれだった手で、手ぎわよく縫いあげていく。十年一日の如く、この手には〝タタミ革命〟をうけつけぬ自信と安心に満ちているようだ【タタミの寄いのは、いつみてもいいと縫い手もはずむ職人】

林道拡張を町に陳情 四倉

四倉町字薬王寺地区は字栗刈沢から八号に至る三㌔の山道を町営の林道として拡張するよう十一日鈴木総一区長ら代表

年末　年始の　御贈答用に―
美しい　化粧箱が出来上がりました
一・八リットルびん　一本用箱　三十円
真心こめた贈り物も　この箱に入れると
グッと引き立ちます

独特の味！
最高級清酒
栄川
エイセン
会津若松市
栄川酒造株式会社

あす県の漁協組大会
優良漁船、功労者を表彰

県漁連主催の第十回県漁業協同組合大会は十五日午前十時から平市公会堂に関係者約六百人が集まって開かれる。この日は佐藤県知事も出席する予定で❶沿岸漁業を基本とする漁業政策の確立❷漁業生産基盤を整備し、漁業経営の安定を図る❸水産物流通秩序と魚価安定制度を確立❹漁協総合事業を推進し、系統事業体制を確立❺漁協一億増資、三億貯蓄五カ年計画の完全達成を期そう❻系統の金組織を上げて漁業所得の倍増を図ろうの六スローガンのもとに、漁協の総合事業推進運動の展開など十議案を審議したのち大会宣言を行ない、昨年度の増資貯蓄優良漁協組として江名町機船底引網漁協組合（知事賞）など十六組合、優良漁船として小名浜港の第三瑞宝丸など四十船貯蓄優良婦人部三団体、漁業功労者八人、永年勤続従業員四十三人を表彰する。石城関係の被表彰者次のとおり。

◇増資貯蓄優良漁協組▽増資の部＝勿来（県整備制新対策委会長賞）江名町（県漁連会長賞）▽貯蓄の部＝江名町機船底引網（県知事賞と農林中金理事長賞）四倉町同、サンマ、底受網（農林中金福島支所長賞）小名浜漁協組（県整備制新対策委会長賞）▽増資目標達成組合＝中之作漁協組、四倉機船底引、同サンマ、底受網、剣浜漁協組（以上県漁連会長賞）

◇優良漁船▽優勝漁船＝知事賞＝第三瑞宝丸（船主馬上庄治）寿和丸（野崎貞行）第三観音丸（斎藤弘芳）第三運後丸（渡辺啓介）以上小名浜漁協組所属、第一広栄丸（田中広、四倉）第二十一諏訪丸（中田弘吉、江名底引）第十二吉長丸（吉田金司、中之作）▽同県漁連会長賞＝第三瑞宝丸（馬上庄治、小名浜）第一広栄丸（田中広、四倉底引）第二十一諏訪丸（中弘吉、江名底引）第十二吉長丸（吉田金司、中之作）第二富丸（長谷川長太郎、四倉）寿和丸（野崎貞行、小名浜）第三観音丸（斎藤弘芳同）第三運後丸（渡辺啓介、同）幸勢丸（遠藤幸一郎、豊間）第一平栄丸（小川淳、勿来）▽優秀漁船（県漁連会長賞）＝第七三五丸（浜屋漁業部、小名浜底引）第八大定丸（久保木定晃、小名浜）第十二開運丸（金成恒男、中之作）第十八諏訪丸（中田武雄、江名底引）第一金比羅丸（鈴木鷹治、植田）勝丸（笹川市松、剣浜）寒丸（政井要造、豊間）第六春日丸（大平太七、沼之内）

◇貯蓄優良婦人部＝中之作漁協組

◇漁業功労者＝豊田丑松（植田漁協組）和梁末吉（中之作同）佐藤仲（四倉底引）高橋鉄太郎（小名浜同）中田善三郎（江名底引同）

◇永年勤続従業員＝渡辺喜四郎（岩本信伊、以上勿来）鈴木政次郎（植田）高木泰市（剣浜）馬上庄治、佐川亮光（以上小名浜同）比佐真平、小野昌男（小名浜底引）和梁七郎、鈴木庄平（中之作）白土覚治、塩山治平（江名）佐藤徳太郎、近藤喜助（同底引）遠藤幸一郎（豊間）山野辺竹造（沼之内）渡辺久吾、山野辺竹造（沼之内）赤間仁郎（四倉）三浦クニ子（四倉底引）沢万次、斎藤酉治（県カツオマグロ）

好況で県税27%増
法人税が徴収のトップ

県石城事務所税務課がまとめた十一月三十日現在の県税徴収状況は調定額四億三千八百五十万四千三百七十四円に対し収入は七十六・三%の三億三千四百七十三万六千六百六円となった。これは前年同期に比べて調定額は実に九千五百十六万三千五百三十三円（二十七%）が大巾に増加しており、経済界の好景気を反映している。

税目別に増加したものを見ると法人事業税が一番増加し、昨年同期より五千百七十六万四千百八十四万多い七千二百六十六万三千百五十円（調定額）となり、次いで自動車の増加に伴って軽油引取税が千六百二十二万八百四十円多い（四割増）四千七百五十一万四千五百八十円に達している。また法人県税も千三百四万三千百九十四万多い（三割増）三千二十七万二千四百五十円と大巾に伸びているのが目立っているが、個人県税は四千七百十七万二千六百十円で、昨年同期より六万四千余円が減少しているだけ。

常磐市職組でタンスパーティ　常磐市職組の親睦タンスパーティは二十一日午後六時から湯本公民館ホールで開く。

市況

魚類
（単位＝円）

（十三日午後一十四日正午）

少名浜、中之作はイワシが大漁、底引漁は少ない。

【小名浜港】　引船二十隻　巻網船二十二ケ統

▼イシモチ　二千九百キ　二三〇―二五三▼アジ三〇キ　千四百五十キ　四〇一―二二一▼マダコ　千百五十キ　一五五―八〇▼アナゴ　千百二十キ　二〇〇―一五〇▼イカ　七百キ　二五三―四八▼ギンタイ　五百キ　三〇―一九▼水タコ　四百六十キ　七五―五〇▼マトウダイ　二百八十キ　七〇―二〇▼カスゴ　タイ　二百二十キ　六〇―四〇▼ヤナギ　二百十四キ　五〇〇―一六五▼ムシカレイ　百八十五キ　二〇〇―八五▼ホシガレイ　百キ　八五▼小ヤリイカ　八十五キ　三〇―二三▼ノドクロ　八十キ　一五〇―一三五▼メヒカリ　七十キ　三五―二五▼メイタガレイ　六十五キ　一〇〇―七五▼キントウ　四十五キ　四〇―二一▼ヤリイカ　二千二百五十キ　三五―二〇▼ナメタ　四百六十キ　一四五―八〇▼水タコ　三百七十キ　一八―一五▼マイワシ、セグロイワシ混り　千六百八十キ　四三―三〇

【中之作港】　底引船三隻　巻網船十九統

▼水タコ　九千キ　八〇―四五▼イカ　三千キ　三五―二五▼トウジン　三千七百五十キ　一〇―八▼ヤリイカ　二千二百五十キ　三五―二〇▼ナメタ　四百六十キ　一四五―八〇▼水タコ　三百七十キ　一八―一五▼マイワシ、セグロイワシ混り　千六百八十キ　四三―三〇

【江名港】　水揚げなし

野菜
（単位＝円）

▼玉ワレン草（東）　一六―一三

▼ヘラブ（東）　五―二

▼タマナ（東）　三・五―二

▼ネギ（ク）　二〇―一〇

▼ネギ（東）　三三―一五

▼大根（ク）　一五―六

▼大根（東）　五―一

▼丸大根（ク）　五一―一

▼ゴボウ（ク）　四〇―一五

▼ニンジン（ク）　三〇―一〇

▼パレイショ（ク）　一三―七

▼サツマイモ（ク）　一四―六

▼サトイモ（ク）　三〇―一三

▼ヤマトイモ（ク）　六〇―四〇

▼ヤマトイモ（ク）　四五―三〇

▼ヤマトイモ（コ）　二三―一九

果物
（単位＝円）

▼リンゴ　四〇―二〇（キ）

▼ミカン　六〇―四〇（ク）

▼ヌキガキ　二七―一〇（ク）

（丸平青果市場調べ）

くらし随筆
重宝の礼儀

明博　英光

過日一人の学生が闘長様にお会いしたいと申して、玄関に参りました。受け付けの者が闘長室に案内しました。用件をきくと、「私は新聞社から依頼されて、選挙の与論調査に参りました」という、名刺をお持ちですかと、きくと「持っておりません」という。身分のわからぬ人に、与論調査をさすわけには参りませんので、身分証明書でもお持ちですか、と尋ねると、「私は福大の経済学部の某で…」と証明書及び某新聞社の腕章をしぶしぶ出しました。この学生は、腕章を付けることが、恥ずかしいのかもしれないと、私は直感したので、君は自尊心を自からきずつけているように思うが引きうけた仕事は勇気をもってやらねばならないと、説教がましく言って、与論調査には応じました。

◇

私は先日、上野駅からときわ号で帰るため一時間前から、プラットホームに、列をつくって待っておりますと二人の青年が、一列にならんでいる先頭のところに来て話し合ってフラフラしている。その内に、ときわ号がはいって来ました。その学生たちは先頭にならんだ。駅員は「あなたがたは今来たばかりではないか、後ろに行って下さい」と注意した。いや前からならんでおったといって、そのままドアーを開いて一番早く入った。これを見た人は皆、イヤナ表情をしていました。

◇

若い人が礼儀を重んじないのは、道徳教育をやらない欠陥ではないだろうか。忠孝教育だけを連想して、道徳教育を否定するのはどんなものだろうか。（平養老園長）

領収証無効公告

弊社領収証が事故により紛失致しましたので、十二月十五日から従来の緑色印刷の領収証は全部無効と致します

右公告します

昭和三十五年十二月十四日

株式会社　岡田商会

平市大畑小路三〇　電（代）四二一七

あすは大売り出し最後の日

大売り出しはお陰さまで大盛況のうちにいよいよあすが最終日。お歳暮にもってこいの品もまた沢山ありお買徳品も更に追加しました

紳士用純綿丸首シャツ　一〇〇円
白ブロードワイシャツ　二八〇円
純毛タータンチェックブラウス五百円
クラムウール紳士セーター　一千円
純綿子供シャツ（ソフト）　七〇円
婦人ウーリー靴下カバー　八〇円
（三階衣料品売場）

パートタイマー、男女店員募集

藤越　平市

肛門科
外科　上田医院

平市南町（平局裏通）
電話　四五二九番

東部商店連合大売出し暖房セールくじ付

外組品贈呈（正月三日まで）

御婚礼用調度家具　年末年始大廉売

廉売品一覧

近間わずす　配達サービス　配達無料

実用向洋服タンス……八〇〇〇円から
レース付大型ベビータンス……五三〇〇円から
三・五市広新型三重タンス……二〇〇〇円から
三方桐三ツ重タンス……九八〇〇円から
和洋裁用裁板……一五〇〇円から
下駄箱各人付（大）……二五〇〇円から
丸角卓三尺丸特大……五〇〇〇円から
デエラ食堂テーブル……八〇〇〇円から
片袖デーブル……三〇〇〇円から
折タタミバイブ椅子……六〇〇〇円から
コタツ板、置コタツ……四〇〇〇円から
サワラタライ（上物）……一九五〇〇円から
学生デーブル……一〇〇〇円から
茶びつ　鏡台　茶子箪　針箱
転椅子　御重　衣桁　バイブ回
なる籐豊富　茶車　菓子皿

福対協会員の店　平指定商チケット御利用下さい

御婚礼用調度高級家具一式各種豊富

家具のデパート　伊東家具店

平市新川町（バス停留所）電2464

松月ストアー開店一周年記念

松月が皆様に贈る！
Xマス プレゼント セール

ことしも松月のデコレーションケーキで楽しいクリスマスを！

※クリスマスデコレーションケーキをご予約頂きますと抽せんにより クリスマスケーキをプレゼント！

松月堂　平・ぎんざ

松月ストアー

酒工

王将で新装開店　平市三丁目王将パチンコでは全機械を新鋭機に取り替え十四日開店。

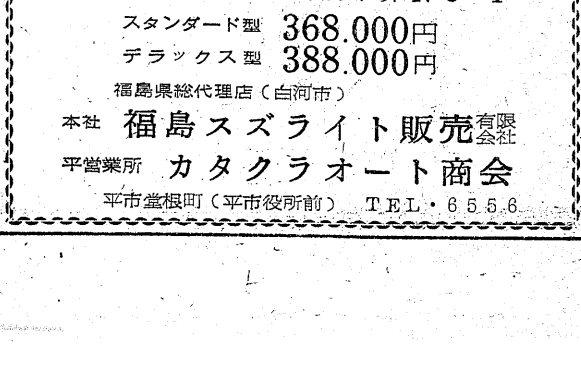

21馬力　デザイン・機構・居住性グント向上！

新発売
'61 スズライト

車歴6年・日本軽自動車界NO・1

スタンダード型　368.000円
デラックス型　388.000円

福島県総代理店（白河市）

本社　福島スズライト販売有限会社
平営業所　カタクラオート商会

平市堂根町（平市役所前）　TEL・6556

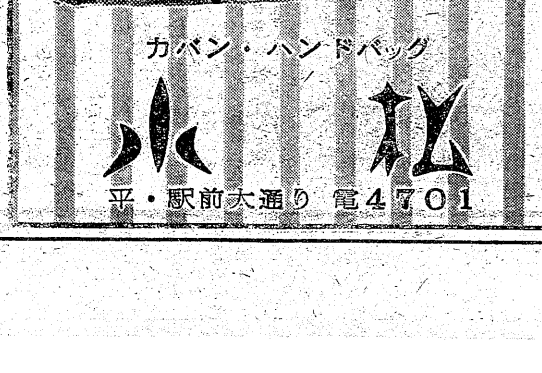

平・駅前大通り　電4701

プロパンガスと瓦斯器具の専門店

ガスストーブと瞬間湯沸器
プロパン瓦斯及び器具一式
☆配達迅速☆

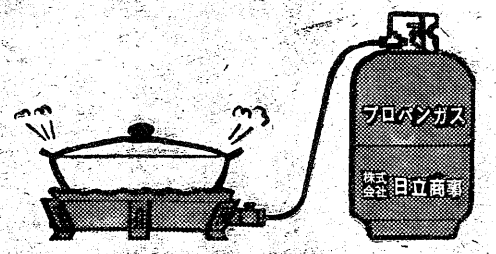

燃料の御相談は是非当社に

募集（自動車整備工　配達員）

◇各種自動車修理一式◇

株式会社　日立商事

平市童子町314（平工前）電4428　4429

完璧な刃物追放運動

白水小、御厩小で服装検査も実施

工作道具は学校で購入

青少年に刃物を持たせない運動は、私の時には服装検査を行なうほか全国的に実施されているが、内郷市白水小、御厩小の二つの小学校では、PTAなどが協力して全学級に鉛筆けずりを設置し、児童達に刃物を持たせないよう運動に力を入れ市教委、関係団体から喜ばれている。

○…白水小は昨年度からPTA総会で児童に刃物を持たせないようにするため服装検査を実施したほか、クラスでは机の整理などで刃物追放に全力を注ぎ、去る十一月初旬に十五学級に鉛筆けずりを設置、学校は工作用具を購入も、児童が使用するときは教諭の許可を得るため刃物の完全追放に成功している。

○…これに対して御厩小は十一月中旬にマックス鉛筆けずりを十二学級に設置した。これは学級費と学校購買費で購入したもので、朝各クラスでは教諭が常時注意し、机の中は毎時間整理されるもので工作道具、版画用具は学校当局で購入、許可を得て使用するなど刃物を持たない運動に積極的に推進している。

二人組が常磐生協から盗む

内郷署は十三日、内郷市宮町鮮子三二、無職小松秋男(三)と同市白水町川平六八、無職菅野清美(三)の二人を盗みの疑いで捕えた。十二月七日午後十時ごろ同市内町前田三一、常磐炭鉱生活協同組合(管理者佐藤恵衛氏)にしのび込み、サントリーウイスキー七本(時価八千七百五十円)ほか五十六点(時価四万四千八百六十四円)を盗んだほか七件十万円相当の盗みを働いていたもの。

年末防犯態勢を打ち合わす

平地区防犯団体連合会(会長諸橋久太郎氏)は十三日午後一時から二日午後一時から湯本一中に各校PTA平地区会議室で理事会を開き、年末始の防犯運動と、全国的に展開されている少年に刃物を持たせない運動をより強力に推進することについて話し合った。年末年始に多い窃盗、暴力犯罪の予防徹底を図る。青少年の不良化防止活動を強力に展開するとともに、少年に刃物を持たせないようあらゆる機会をとらえて指導する。官公庁各種事業所などの防犯態勢を強化する。などを申し合わせた。

内郷婦連で主婦の座研修会

内郷市連合婦人会(会長小野ログさん)主催、内郷市教育委員会後援の「主婦の座」を主題にした研修会は、十八日午前九時から内郷市公会堂に各婦人会員、学識経験者を集めて開かれることになった研修会は主婦を「家庭における主婦の座をたしかなものにするため封建的な因習と主婦の座のからみ合いを考える」というもので、一家庭における主婦の立場を討論し研究する。助言者には山田喜平(教育長)坂本朋之(内町小校長)佐藤道義(社会教育主事)田辺実柴田コノエ(教育委員)の五氏が当たり根本まで討論し研究する、これが終わってから特別講師の市井茂弁護士が「新しい家庭制度について」講演する。

〝正月は新で〟立看板で普及

草野地区

平市では新正月の一本化を申し合わせたが、慣習と農作業の関係でとかく脱落しやすい新市地区では各所に立看板をかけ〝正月は新正月で〟と呼びかけている。草野地区でも区長協議会、公民館が立看板で新正月運動を看板で呼びかけ全市民そろって楽しい新正月を祝うことになった。

【新正月一本を呼びかける立看板

冬休み午後六時に〝愛の鐘〟

常磐市児童生徒連絡協議会

帰宅時刻など規制

常磐市児童生徒連絡協議会では十二日午後一時から湯本一中に各校の児童生徒代表、担任教諭が集まって年末年始と冬休みの校外補導問題について話し合った結果、児童生徒の外出は午後六時までとし、有線放送で愛の鐘を帰宅時間の合図に鳴らすほか、飲食店の出入り禁止、正月映画の選定など冬休みにおける児童生徒の不良化防止について協議した。

帰宅をしらせる鐘は十五日から一月末まで農協や炭鉱のチャイムベルを利用、今までの午後七時までを六時までに短縮した。正月映画の観賞は二回が適当で夜間をさける。飲食店には父兄同伴以外は絶対に出入しないととなどいずれも児童生徒の自主的な意見できまった。

また外出時には学校名、名前、制服、制帽を完全につけるほか、家庭においては父兄達が常時刃物に注意し、特に危険物とされる自転車のチェーンなどの所持を十分監視するほか、冬休み中は午前十時まで勉強させる。これに対して警察署は年末年始の特別警戒を実施しているが、二十日から新道路交通法が施行されるため、児童生徒の事故防止には全面的に協力するよう要望された。

未決囚にも正月を

平地区保護司会

映画代、ハガキ寄付

平地区保護司会(長谷川政氏)は平拘置所(照井明次郎所長)に収容されている人々にも明るい正月を迎えて欲しいと十四日、関原新一郎副会長が同所を訪れて映画会の予算として三千円のほか年賀ハガキ百枚を贈呈した。

大野一小新築工事の入札

四倉町大野第一小学校新築工事は十九日午前十時から四倉町役場で行なう。こんどの入札は指名入札者を極度にしぼり堀江工業(平市)勝呂組(四倉)熊谷組(四倉)東部建設(平市)とした。工事は校舎二棟延一千平方尺、十二教室で付帯工事も含まれている。

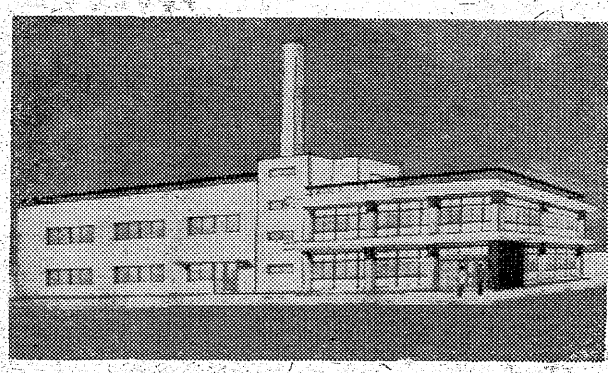

きょう勿来電話局起工式

生まれ変わる白亜の新庁舎

勿来電報電話局舎の新築工事は約四千万円の予算で着工に決まり東京都千代田区株式会社三平興業建築部が請け負いにきまり十四日午前十時旧勿来市役所跡地に赤津勿来市長外重立者多数を招き地鎮祭を行なった後、植田公民館で起工式を行なった。

漁夫、海に落ち　四倉町本町片危うく助かる　寄コウさん所有康盛丸の漁夫長谷川五郎さん(三

○…小名浜町=は四倉沖で作業中、ロープが足にからみ海中に転落、二十分後仮死状態で発見され木村病院で生命を取り止めた。

高木保氏(元小名浜町長)十四日午前六時五十分狭心症のため磐城市定西五の自宅で死去、六十七歳。告別式は十八日午後二時自宅で行なう。

大正七年四月小名浜町收入役に就任、昭和二十年十一月公職追放になるまで二十八年間小名浜町役場に奉職、この間收入役、町長(昭和十八年八月―二十年十一月)など要職を務めた。

父**高木保**儀 十二月十四日午前六時五十分狭心病の為急逝致しました 茲に生前のご厚誼を深謝し謹んでご通知申し上げます

追って告別式は十二月十八日(日)午後二時より自宅において仏式で相営みます

昭和三十五年十二月十四日

磐城市定西五

嗣子 **高木一郎**

親戚代表 野崎貞一行

友人代表 新妻水野政次郎

西丸

団長大河原茂平病気療養中の処十二月十三日午前四時永眠致しました 茲に生前のご厚誼を深謝し謹んでご通知申し上げます

追って葬儀は十二月十六日午後一時から好間村龍雲寺において好間村消防団葬に依て相営みます

昭和三十五年十二月十四日

石城郡好間村消防団

葬儀委員長 鈴木栄一

父**大河原茂平**儀 病気療養中の処十二月十三日脳軟化症のため死去致しました 茲に生前のご厚誼を深謝し謹んで御通知申し上げます

昭和三十五年十二月十四日

石城郡好間村大字小谷作字畑九六

嗣子 **大河原茂彌**

親戚代表 大河原茂美

友人代表 岡田政次郎

関内正一

顧問**大河原茂平**殿 永らく病気療養中の処十二月十三日午前四時自宅で死去致しました 茲に生前のご厚誼を深謝し謹んで御通知申し上げます

昭和三十五年十二月十四日

福島県消防協会平支部

支部長 岡田政次郎

副支部長 白石初太郎

佐藤鶴松

新装開店

14日……午後4時
15日……午後3時
16日……正午

平市三田小路　**王将**

御婚礼家具各種 勉強で評判の店 **丸萬家具店**

毎週木曜日午後0時30分からの「丸萬アワー」をお聞き下さい

平市四丁目 電六六三
工場 平市白銀町 電六六四

ご案内

創立六十五年
ただ染物だけに
ひたすら努力を続けて
参りました
永らくご不便をおかけ
しておりましたが
この度 田町五四番地
下図のところに
田町営業所を
新設いたしました
今後ともよろしく
ご利用お引き立ての程
お願い申し上げます

趣味の京染 伝統の自染

神谷染物店

平市古鍛冶町 電話三三一

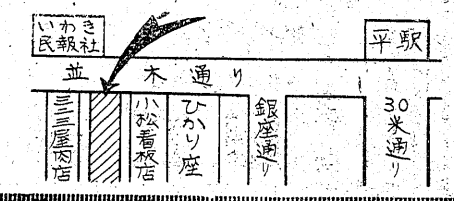

家庭欄

一日ニンジン百グラム

終わり

荒井敬助

菜種油にもEが多くあるのでガンを治し、ガンの発生を阻止することが出来る。ビタミンEとKのほかニンジンの葉のビタミンAは、ミカンのA二千単位に対し、一万四百単位、カルシウム二百ミリグラム、白米の三十三倍。ビタミンCはミカンの四十ミリグラムに対し百五十ミリグラムもある。大根の葉のAは九千単位、カルシウム百九十ミリで白米の三十一倍。Cは九十ミリ。このほかカランの外葉にはCが八十ミリ、内部の少ないところでもミカンと同様四十ミリあります。ニンジンの葉水分八十一・九、たんぱく質六・四グラムに対し約三・四倍、油脂は白米の三・八倍、大根葉の水分八十七・五グラム、たんぱく質六・四グラムに対し約三・四倍、油脂は白米の三・八倍、大根葉の水分八十七・五グラム、たんぱく質六・二グラム、白米の水分十四・五グラムに換算すると三十一・二グラムで、白米のたんぱく質に対し約四・八倍もあり、一般に捨てている野菜の部分の方が、食べている野菜より成分が多いのです。

❶ビタミンEは老衰防止と心臓を若く保つためによく筋肉萎縮、ぜん息、糖尿病、ガンの予防に重要である❷更年期にある婦人の月経過多、のぼせや盗汗を静める効果があることが認められている❸Eは脳下垂体に必要な成分であって、女性の性生活によく、男子は精液を造る必要があるから、常に若さと性欲を維持するEの充足をはかる必要がある❹ビタミンAとEの共存はガンによいものである❺糖尿病はおそかれ早かれ動脈硬化になるから油断できない。予防のためにはA、E、Bが必要。

ニンジンは以上のように驚くべき効果があり糖分も多いからジュースの味を非常に良くする野菜ジュースとして飲めない人は、おろすか、煮てもビタミンAはこわれないので、毎日百グラム食べると大変効果がある。ニンジン百グラムは鶏卵二個分に匹敵する。

（平市農林水産課長）

民報ラジオ欄

NHK　ラジオ一

14日　1040KC

6・05 劇「ほえろアンデス」
12 ユーモア教室
30 「1丁目1番地」千野光男
7・15 ハイライトスポーツ
30 浪曲ドラマ「天保六道三銭」北沢彪　若宮忠三郎、山内雅人　浪曲浪花家辰造
8・00 即興劇場（長野市）審査渋沢秀雄　長崎抜天
30 昔は昔今は今「一人ぼっちの世界」小山源喜
9・10 ニュース解説橋本忠正
25 ❶浪曲「伊達騒動」鹿島秀月❷歌　若原一郎❸奇談「キャンプリング・ボート」

NHK　ラジオ二

1540KC

6・25 「患者と看護サービス」
45 そろばん教室
55 工業教室「溶接」
7・05 工業実務「高温対策」
15 仕訳帳の締め切り　宮坂保清
30 若い世代へ❶保母さんは訴える❷青年だよりは「ローマ大会を終わって東京大会に備える」（体操・ボート）近藤天　小野喬　池田敬子　堀内浩太郎
8・00 劇「霧の中の奇跡」飯沢文　鳥正作　名古屋章　野明子
45 放送詩集「大人になれない」牧羊子作　久米明他
9・00 劇「ほえろアンデス」

RFC　ラジオ福島

800KC

7・15 人情夜話「姉妹のまん中」❸河内桃子　夏川かおる　一條久枝
30 歌謡百景「歌謡百景にダイヤルを回せの巻」小沢昭一　横山道代
8・00 素人物まねコンクール　司会市村俊幸
30 コロムビアアワー
9・00 ものまねゲーム
30 連続ゴールデンドラマ「夜光虫」司葉子　山岡久乃　河村有紀　久松保夫　語り手仲谷昇

NHK・TV　テレビ四チャンネル

6・00 こどもホール「がんばれ！ヒデヨシくん」米八
30 希望に生きる「この子らにしあわせを」児童相談所　保母さんの綴り方から
7・15 バス通り裏
30 上方劇場「親馬鹿ちゃん漫才」アチャコ　浪花千栄子　エンタツ
8・00 X氏いわく「無駄なムダ・ムダではない無駄」X氏＝秋山ちえ子　遠藤慎吾他
30 今宵たのしく「シャンソンの花束」石井好子　岸洋子
9・00 灰色のシリーズ「どこかで見たことがある」滝崎一郎　丹阿弥谷津子　横山邦男
30 片隅の現代史「上野の地下道」

民報映画案内

★東宝民劇（六・四〇）新三等重役・亭主教育の巻（八・一五）男対男（17日まで）
★平新東宝（七・一五）黒い欲情　最後中の乳房　ウェイティングナイト（八・三〇）狂った本能
★三夜東映（六・三四）月曜日小判（七・五八）おれたちの真昼（九・一三）修羅八荒（18日まで）
★常磐座　三つの謎　炎の城
★平日活（六・三〇）姿なき暴力（七・四〇）雨に咲く花（八・四二）くたばれ愚連隊
★ひかり座（六・一〇）悪の実力者（八・二〇）夜を楽しく（19日まで）
★聚楽館（六・〇〇）私は死にたくない（八・一〇）ワーロック（15日まで）
※【内郷市】
★緑映劇　闇を殺る口笛　やくざ先生　太陽の墓場（20日まで）
★第二イワキ　会津磐梯山　嫁さがし千両勝負　大学の山賊たち（17日まで）
※【常磐市湯本】　20日まで
★湯本座　夜の肌　お姐ちゃんばついてるぜ　鼻水子と矢襖のアメリカ旅行　決戦黒田節
★三函座　節吹川　波の塔　新夫婦読本
★常磐座　三つの謎　炎の城
★常磐日活　俺は殺しやだ　よせよ恋なんて　英雄候補生
※【磐城市小名浜】　20日まで
★国際　大菩薩峠　誰よりも君を愛す
★磐城座　大暴れ風来坊　犯行七分前　地図のない町
★金星座　女難旅行（夜に消えた女　恋の片道切符（17日まで）
★銀星座　悪の美学者　無頼の西部　西部に賭ける女（16日まで）
★東映　裏浪八百万石　笑う誘惑魔　七つの顔の男だぜ
★第二東映　黄金のおきて　独眼流政宗　秋葉の対決
※【四倉町】
★四倉国際　ヌード肉体祭り　襖の谷間　蛇精の淫（15日まで）
★四倉文化　ふんどし侠客　大学の山賊たち（16日まで）

100円店

兄弟ケンカはカもの味、それが度を過ぎてしまうと、教員だって大それた事件を起こしてしまう。平に起きた酒乱の弟殺しは「絞め殺してやろうと思ってやった」と二人の兄がハッキリ殺意のあったことを自首している。今まで、何んとか更生させようと、つとめてきたが、何に反省のあとがなかっただけに、いに勤労意欲の緒が切れてしまったのか。こうなるまでには、何回も何回も大立ちまわりをしたことだろう。この兄たちは、また独身で、花嫁の話もあったそうだが、弟が更生しないうちは…と、そのことばかりにつとめてきたようだ。こういった兄たちのマジメ一方さが、逆に弟の心に劣等意識を植えつける結果になったのだろう。肉親の更生は、生徒を教育するようなワケにはいかない。それにしても余りに皮肉な事件であった。しかし殺そうとして殺した罪は消されない。気狂い同様の酒乱に、たえずなやまされている人は少なくないが、何か特効薬はないものだろうか。

（龍人）

最も信頼してお求め願える
全メーカー直営月販店
カメラセンター
富士商会
平駅前　TEL・4744

味の食堂 岡樂
平市三田小路　電三八〇二

ぎょうざの店 宝竜
平・田村無線隣
電四九一六

あなたの夢を満たすお店が出来ました
◎個性的な貴女に高給で働いていただきます
新装開店
オーシャン一
エビス
平駅前大通り　TEL・3038

うちわカレンダー広告ページ
平市大町 景見家 電五四六九

平駅前でいつ何時でもお食事の出来る店
ときわや
デンワ　三三六〇

貸ふとん スズキ
平市新川町　電二四三

年末年始連合大売り出し
一、期日　十二月十五日から一月三日まで
▽お買い上げ三百円毎に抽選券一枚進呈
▽一等五千円▽二等一千五百円▽三等百円▽四等三十円▽五等五円（いずれも金券）▽この金券は左記抽選所の選券の中に混入する、外に一等当選者には勿来市長賞と振興会長賞を贈る
主催　勿来振興会

世界の有名品
ブラザーミシン
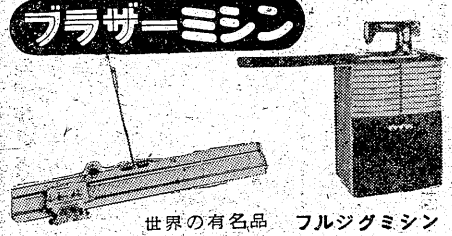
世界の有名品
模様自動式
ブラザー編機
フルジグミシン
年末奉仕売出中
福島県代理店
石川ミシン
平・2　電3232　磐城・西　電2466

待ってました忘年会！
場所はどこよと調長に聞けば…「中央さかえ」のお二階で「牛若」「弁慶」焼きながら
益々好評
義経焼　牛若　弁慶　一二〇円
モーニングサービス（七時―十一時）
コーヒー・トースト・玉子付・五〇円
明るい純喫茶 中央さかえ
平駅前　電4644

ボーナスでステレオを買う！
ということでしたら金光堂へどうぞ…デザインと感度のすばらしいコロムビア・ビクターの製品があなたにえらばれるのを待っています
◎コロムビア　ステレオ装置　五三五型　四点一式　三三五〇〇円
◎ビクター　ステレオ　デイオラ　三三型　三五〇〇円
◎ステレオプレヤー四〇〇〇円から各種ステレオ装置も各種類ございます
時計と音楽・デンキのデパート
金光堂
平市5丁目　本町
平磐城市
TEL：4255　4553

喫茶バー 花束
平・酒場屋裏

自セメント
平市四丁目
電代四一〇一
野内

ホンダのスポーツ カブ号　50CC
新発売！
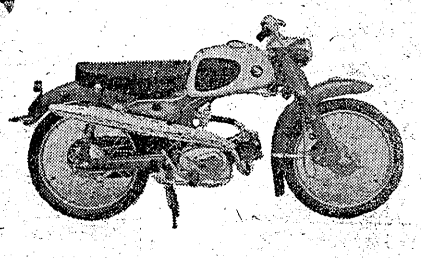
最大出力……5馬力
最高速度……85粁
現金正価……58.000円
浜通り総発売元
有限会社 平ホンダモーター
平市長橋町25　電4711
小名浜営業所　電3781

急募

▽女子パーテン　二名
▽女店員　五名
喫茶バー・リオ
小名浜金星前　電三六五三

貸事

務所▽新築六坪半▽場所平市南町（南向きの角地）▽委細面談　平市正月町　電四五八三　渡辺工業所

貸地

▽宅地六百坪▽分譲します▽平市内、駅から五分▽日当、環境良し（連絡所）平市四軒町二三椎名自転車店

貸家

四軒（八六三畳、八六二畳他二軒）▽炊事場便所水道有▽適当閑静好　平市月見町ガス会社裏電四八三〇

美容

技術者至急求む▽委細面談　平市南町五二　電三二八五　大庭美容院

赤巴

▽アカトモエ資店▽平市四丁目郵便局前通り入る▽電話二九五〇番▽新規の方も大歓迎いたしております

募集

▽男子従業員募集
▽職種　テレビブラウン管製造工
▽資格　18才以上25才迄の独身者　経験不問
▽給与　月収九〇〇〇円―一三〇〇〇円
▽その他　寮設備あり（食費三三〇〇円）寝具持参のこと
▽選考日及場所　十二月十七日（土）午前十時　平公共職業安定所
▽携行品　履歴書（写真貼付）
平公共職業安定所
東京電気硝子株式会社
（川崎市小田栄町二の一）