夕刊 いわき民報
発行所 平市田町63
いわき民報社
社長 野沢武蔵
電話（代表）4161番
©いわき民報社 1960

登録商標 友胡蝶 平石物 金澤屋 平市一丁目角 電2327

全国学校保健大会 参加者からアンケート

大会の運営「良好」が90%も
磐女生の接待を激賞

初の全国的な催しとして十五日から三日間、平市で開いた第十回全国学校保健大会は無事終了したが、大会事務局では大会運営や行事について県外からの参加者にアンケートを求めた。回答のあった九十五人のうち大会運営については「良好」が90%と八十五人もある好成績。とくに磐女生の接待と常磐交通女子車のじゃんがら念仏踊り、それと平市の学校施設に対しては全員がベタホメの賛辞を送っていた。

各学校の施設完備をせん望
苦情 旅館少なく設備差が大きい

この間、九州から北海道まで全国すきて買い物も満足に出来なかった不服はあったようだ。

からの参加者は二千七百八名を突破したが、アンケートによればこれまでの学校保健大会では見られなかった盛り上がりと熱心な討議があり、すっぽかし組はあったとはいえ観光旅行的気分が少なくなってやり、とくに小中学校児童の研究発表は初の試みとして大成功だった。大会については旅館宿舎が分散しすぎたが、バスの輸送は完璧に近くその不便を十分補ったといわれる。しかし日程がつまり

良かった点の筆頭は磐女生四百人による応接態度で、この点については全員が口をそろえて絶賛、中には「大学に入っている息子の嫁にはぜひ磐女生を」とまでいう福岡市の医師もあった。

ほど。田舎マチと思っていた平市の小中学校が、ほとんど体育館を持ち、設備の整備しているのには大半が驚しており、常磐交通の娘じゃんがら念仏は大好評で「アンコールに応えてくれなかったのが、残念」という声まで出た。旅館のサービス、

絶賛をうけた磐女生の接待

大臣賞を獲得
製材技術競演会で

【苦情】残念ながら平市を観光地とは認めていなかったようで、旅館の数が少なく設備の差の大きかったことを指摘、このままでは大きな集まりはあまり持てないのではないかという意見が大半だった。大段のミュージックサイレンと青少年補導についてはほめるものもあったが、夜は商店の店の開め方がせりめった結果、県代表の勿来市植田佐藤町大東木材会社（社長引方鈴木清助㌢）目立森三郎㌢㌔）の三氏が丸鋸使用で見事優勝し、農林大臣賞を初め山崎林野庁長官都知事、全木連から数々の褒賞と大会優勝旗が授与された。

【左端から下山田、森、鈴木の三氏】

第六回全国製材技術競演会は去る十日東京都深川区州崎陽和木材会社製材工場で開かれた。参加チーム一組三人で五十八人の熟練工が日頃の腕を競い合ったもの。

市民の親切など厚い人情も好感を与えたようで「人の悪いは石―ピースをしていないなど細い点まで指摘してあった。

マチに対する感じでは平市は保守的な素朴で堅実、常磐市湯本温泉は淋しすぎるというのもあり、理髪店については非衛生、技術拙劣、料金高くサービス悪いとこきおろした者もあった。

商工会議所が中心となって歓迎サ

国体選手団きょう出発
体は二十三日から二十七日まで五日間にわたり熊本市で開催されるが、県代表として出場する石城出身監督、選手ら二十人は十九日午後三時七分平発ときまで元気に出発した。出発激賞、選手次のとおり。

◇軟式庭球▽監督 根本武雄 大井光夫▽選手 後藤守男、三浦繁夫（平商）坂本幹夫、斎藤充生（磐高）高塩芳子、大内艶子（磐女）大門セイノ、山名ハツノ、渡辺コト、斎藤義男、片倉伸飛（平女）

◇重量挙げ▽監督 阿地福海（平工）▽選手 鈴木光男、川崎武三井省三（平工）渡辺泰幸、小松鴻一（磐高）

◇陸上競技▽渡辺行之（平工）

辻本技官が薬王寺を調査
文部省技官は二十二日四倉町薬王寺を調査する。

薬王寺には文殊菩薩騎獅子像、飛勧菩薩の掛幅の国宝があるが、さらに古代の鏡があることがわかったので、国宝の価値について調べることになったもの。

寸言

▼全国学校保健大会のアンケートによると、大会運営の技術は良好という評判だった。特に磐女生のサービスが好感を呼んだ。バイトなどで接客の経験が生きたのか。

▼おみやげ品は食べもの以外ものが少なく、夜間営業も少なくて、不満もあった。これかの大集会に備え新しい波に応じた手をうつべきであろう。

天気予報
お食事処 玉平提供
（小名浜測候所発表）

【今晩】北風、晴れ。
【あす】北または北東の風、晴れ時々曇り一時にわか雨。
【海上】今晩は風波ウネリともに高く、あすはシケるから漁船は十分注意を要する。

郷土の名宝一堂に
◇…地元有志から百点、東京博物館から特別出陳も…◇
来月 初の石城文化史展

平市は文化財保護法施行十周年の記念行事として県共催初の石城文化史展を十一月十日から十四日まで五日間、平市菱川町平商工会館で開催することに決まり、そのポスターもできた。古い歴史と長い伝統を持つ石城地方は、豊かな文化遺産があっても分散所有されて一般の目にふれることがなかったが、今回の文化史展で地元有志から出品された重要文化財、名宝百点が一堂に会し、一般に公開される機会が与えられた千載一遇の催し。このほか東京国立博物館からの特別出陳もある。会場は平商工会議所の上ホールを当てられ、入場料は大人五十円、学生団体は一人十円。ポスターは磐高所有の天冠ハニワを配した築地の文化史展にふさわしい配色。出品物次のとおり。

▽古文書＝国魂文書 安積侯代々御朱印状 鳥居忠政御印朱状 水帳 過去帳 飯野文書

▽民俗資料＝面（尾上菊五郎寄付） 磐城七祭面 びんざさら 時絵の硯箱 机 経机 具 太鼓胴内の鳴金 挿頭の玩具 幸保ひなと調度品 平城の瓦

▽書跡＝紙本墨書後西天皇しん輪 祐鏡山脈 相馬昌胤起請文 安積侯代々墨書 漢詩筆蹟関書 同院招出書 同神林衛所 神林皇寄書 俳句 漢詩

▽絵画＝絹本着色瀧勘普薩像 絹本着色塔保已一像 安藤重高像 安積清友像 細陰熊楽の図 土面観世音 菩薩面 土像 漆膠の像 人物 登場の図 霊山の滝

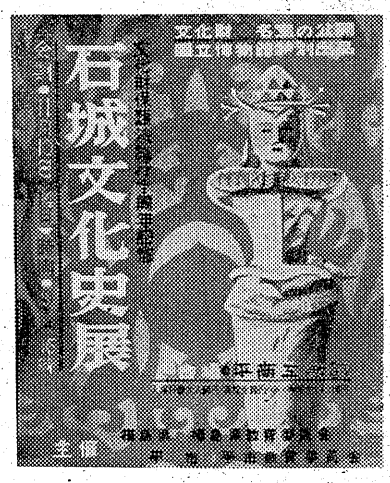

多聞天像 木造文殊菩薩騎獅像 木造薬師如来像 厨子入金銅舎利塔 木造釈か如来像 紺紙金字法華経 金銅製けまん 双盤 木造薬師如来像 木造青瀧観世音菩薩像 木造阿弥陀如来坐蔵菩薩像 木造持国天像 木造虚空蔵菩薩像 木造地蔵菩薩像

▽刀剣＝太刀 一文字 国虎 国光 短刀正宗 貞則 短刀 小柄貞則

▽よろいかぶと＝腹巻きよろい 具足 かぶと

▽彫刻＝銅製鰐口 日本古楽面 湯呑 平城のシャチ 銅印 象牙細工

▽陶磁器＝尼子焼徳利 磐城焼

▽考古資料＝天冠はにわはにわ女人像 直刀 装身用宝石とはにわ 経筒 滑石製有孔円板 鉢（細文土器）壺（弥生式土器）壺根瓦 陶棺 石斧 皿（土師土器）はにわ 経石

【日本でも珍しい磐高保存の天冠ハニワが出陳されるが、ポスターはその天冠ハニワ】

お台所の新しい発見!!
新時代の調味料
それは 美味淋です!
一八〇ミリリットル瓶 七三円
五〇〇ミリリットル瓶 一九〇円
一・八 リットル瓶 六三〇円
☆最寄りのお酒屋さん・デパートにございます

ホンダのスポーツ カブモ 50cc
新発売!
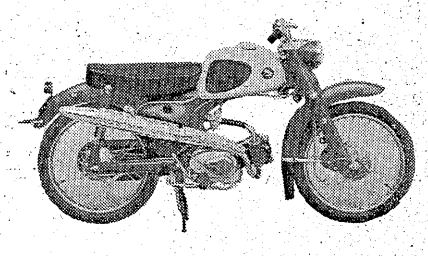
最大出力……5馬力
最高速度……85粁
現金正価…58,000円
浜通り総発売元
有限会社 平ホンダモーター
平市長橋町25 電4711
小名浜営業所 電3781

お惣菜にもヌーベルバーグ
藤越 平市
お惣菜にも新しい波が押しよせてきました。もう昔のままの味ではダメなので谷川瀬に惣菜工場を新設、この波に乗ろうと大車輪です
松茸とり肉の紅葉煮 百匁 三〇円
ロールキャベツ 一個 一五円
ハンバークステーキ 〃 二〇円
肉ピーマンバタいため 百匁 二五円
豚スキ焼 〃 二〇円
焼そば 〃 一八円
イタリアンスパゲティ 〃 一八円
（二階惣菜売場）
募集 男女店員 各三名

平市中学校野球部めぐり ⑥

三中

…旧市内チームだけに洗練されている。三十四年度に湯本二中に敗れるまで輝く十一連勝を記録している。また二十四、五年度にはプロ野球大毎オリオンズの元捕手山本格出選手、常磐炭鉱の松崎投手がバッテリーで中学生チームでは全く相手にならず磐高、平工、平商の高校野球部をナデ切りにした快記録を残し、その後も数多く

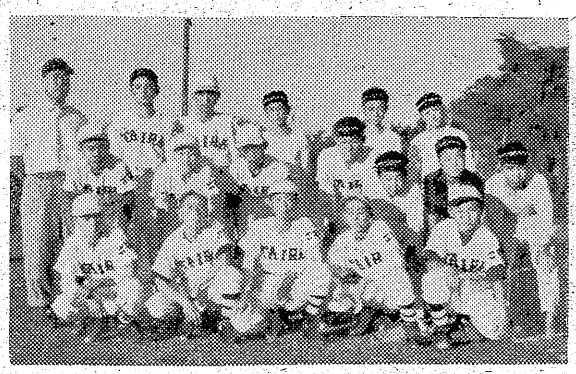

後列左から石塚　木村　阿部　松本　大泉　三瓶
平沢　山口　鹿島　村上　佐藤　鈴木　三輪　東海林　山野辺　河田　小林

の高校野球選手を生んでおり、昨年度卒業生からも早くも二人が磐高のレギュラーとして新人大会から出場している。

…グランドには恵まれているが、なにしろ高台にあるためボールの無くなる数が非常に多く頭痛の種。またバックネットも無く建設計画中だが予算不足でなかなか実現しないそうだ付近の店のガラスを破るのでノックも十分にできず恩った練習ができないのが田代恒雄教諭の悩みだという。春のレギュラー選手で残っているのはたった二人だけで三人の二年生がいるという新入チーム。それだけに練習も基本に重点が注がれ走ること、捕えること、確実にミートすることに全力をあげている。これに体力さえつけば相当やれるのだが、田代教諭は小柄なチームに心配している。

…木村投手は体力に恵まれ速球が武器。これにコントロールと試合度胸がつけば満点。守備のチームといわれるだけあって内野陣はまず鉄壁といったところ。攻撃力も長打力こそ無いが確実なバッティングで安定している。まず投、攻、守とも安定しており、初めての平市営球場の試合であがってしまうようなことが無ければ活躍は十分に期待し得る。初の若鷲旗戦だけにおとなしいチームカラーのなかにもファイトを秘め、練習も自熟化している。

往年の実力、高校以上
小柄だが守備は絶対

2〜2〜2〜2〜2〜2〜2
2−1−2（22−12−21）
一（雄親お一う　雄義雄之
矩（正垣康正と思よ　進久勝達裕
辺り林
輪田沢村野瓶口塚海崎本島
三河平木山三山石東箱松鹿
遊右三投中捕左一二補

公務員給与財源は国で全額負担
県市会議長会で要望

福島県市議会議長会（会長、磐城市議長菅原敬氏）の理事会は十七日、磐城市で開いて十八日山形県上ノ山市で開催の東北市議会議長会連事会、上提議案「地方財政の確立」「現行国民年金に関する要望」「教育施設の合理化と地方公共団体の財政の確立」三件を決めた。東北市議会議長会連事会には菅原会長らが出席した。提出三議案のあらまし次のとおり。

【地方財政の確立】❶明年一月から実施される国税法の改正により国税の減税に伴う減収について、その影響が地方財政の運営に支障をきたさないよう検討すること❷国家公務員の給与改定実施に伴って地方公務員についても人事院勧告の趣旨にそって給与改定が行なわれると考えられるが、この財源は全額国庫負担とすること。

【現行国民年金に関する要望】❶福祉年金については年金支給額は最低保障額に見合う額とし すべて五十五歳より支給すること。母子年金は生死の別をなくし遺母子世帯に対しても支給、身体障害者の支給制限をやめること❷きょ出年金については保険料をもっと安くすること。保険料の最高きょ出期間は現在より短くし六十歳より年金を支給すること。給付中死亡の場合は保険料全額を遺家族に還元すること。積立金は財政投融資に使わず厚生施設、社会福祉の施策に運用し運用にあたっては、被保険者代表を参加させた会議で相談すること。

日鉄八塞で選鉱場を建設
これで三つ目

四倉町日鉄八塞鉱業所は近く三つ目の選鉱場の建設工事をはじめる現在の選鉱場は二万所で一日の原鉱処理量は合せて七百トだが第三選鉱場が完成すれば一日一千五百トとなり日立鉱山と同じになる。完成は三十六年度一ぱいの予定。

70%が名なしの権兵衛
表札、受け箱をあっせん

平郵便局は市内の七十%以上の家庭が表札を出していず、おまけに郵便物受け箱もほとんど無いといった現状なので郵便配達に苦労するほか、商店会の一せい休日の日には配達ができない場合があるところから、表札と郵便受け箱の設置を奨励する一方安い表札と受け箱をあっせんすることになった。

表札は縦二十一㌢横八㌢桂の良質材で記名で四十五円。郵便受け箱は縦四十㌢横十六㌢、桂の良質材で赤色で仕上げてある。一個二百円。

市況

魚類（単位＝円）

（十八日午後＋十九日正午）

十九日の小名浜は前日引き続いてサンマが豊漁。

【小名浜港】サンマ船九隻　底引船十三隻　小型船十九隻

▼サンマ　三十九万五千五百㌔　四九―四五（次品）四四―三八▼メヒカリ　六千六百㌔　一五―六▼小ヤリイカ　二千七百㌔　三〇　二三▼水タコ　二千二百四十㌔　七五―四五▼アンコウ　千五百㌔　二五―一二▼アブラギス　五百五十㌔　三五―二三▼ソドグロ　五百㌔　一三五―一一五▼ナメタ　二百五十㌔　一二〇―八五▼ギス　八五―五五▼ヤナギ　百七十㌔　三七〇―四二▼イカ　百六十五㌔　九〇―七五▼ドンコウ　百十㌔　三〇―一一▼アナゴ　百一〇〇㌔　七五▼雑魚混り（底引船）　千六百㌔　二〇―一二▼マタ　千百㌔　一五〇―九〇▼サル　一七〇―一五五▼ギンハモ　三百㌔　三〇▼メイタガレイ　三百㌔　一〇五―八五▼アナゴ　二百八十㌔　一二五▼サルエビ　百九十㌔　九〇▼ホウボウ　百六十五㌔　六五▼ソゲ　百四十五㌔　二〇▼ムシガレイ　百㌔　八〇▼雑魚混り（小型船）　三千四百㌔　三

【江名港】サンマ　四万㌔　四七・八―四五・九

【中之作港】水揚げなし

【サンマ鮮魚出荷】十八日国鉄泉駅小名浜臨鉄調べ

▼東京＝三車▼名古屋　焼津＝二駄▼大阪　久里浜＝一車

野菜（単位＝円）

▼ホウレン草　一〇―四（東）　三・五―一（㍗）
▼ナルイ　一〇―五（㍗）　二七―一五（㍗）
▼白菜　四〇―二七（㍗）　一八―八（東）　四一二（㍗）
▼タマナ　四〇―二〇（㍗）　七一二（東）　一〇―二（㍗）
▼ネギ　六〇―二七（㍗）　四〇―二〇（㍗）　二〇―一五（㍗）
▼ヘラナ　五〇―二〇（㍗）　三〇―一五（㍗）
▼タマネギ　四五―二七（㍗）　四〇―二〇（㍗）　一三―六（㍗）
▼ニラ　三五―二五（㍗）　四〇―二〇（㍗）　一三―五（㍗）
▼大根　五〇―二〇（㍗）　二〇―一五（㍗）
▼ニンジン　六〇―二七（㍗）　一〇―二（㍗）
▼ゴボウ　五〇―二〇（㍗）
▼キュウリ　一三―五（㍗）
▼ナス　一五―六（㍗）
▼パレイショ　一三―六（㍗）
▼サツマイモ　三五―二五（㍗）　四〇―二〇（㍗）
▼サトイモ　四五―二七（㍗）
▼キリイモ　五〇―二七（㍗）
▼ヤマトイモ　四五―二七（㍗）
▼インゲン　三〇―一五（㍗）
▼ネショウガ　八一五（東）
▼葉ショウガ
▼玉子　一二・五―八・五（コ）

果物

▼リンゴ　五〇―二七（㌔）
▼ナシ　五〇―一五（㍗）
▼カキ　四〇―二〇（㍗）
▼イチジク　七〇―四〇（㍗）
▼クリ　九〇―六〇（㍗）

（丸平青果市場調べ）

くらし随筆

24時間敏子

目をさますのが時々七時近くになり、寝る前に枕を六つたゝいても心の方が眠っているのか、もうこの日は朝から一日のスタートが人サマよりおくれている。妹が元気に〝おはよう〟と手伝いに来るまでは、母と私は家庭の主婦のように一並みに奥の仕事をする。いつまでも母に働かせてすまないと思うが、母は疲れた顔も見せずによくやってくれる。

◇

朝礼を境にして、私の仕事は奥から店へと移る。出張先をきいたり、品そろえは外商部長がよく面倒を見、各部毎に分担が出来ているので、余り主人や私の手数はかゝらない。暇な時間、主人は広告の文案などをかき、私は企画をたてたり、少しの時間でも仕事を果たす役割をはっきりしたい。子供達が学校から帰るころは、奥でお母さんとして過ごしたいが、子供からみたいい母親にはなかなかなれない。この子達が休んで十時近くから私の自由な時間が始まる。

◇

一日をふり返って自分を補足し、まとめと明日のプラン残り少ない時間だが、生きてこの世に恩恵をうけて何かささげたい願いから、集会の事務をとる。時々人生をもっと三倍にも使える方法はないものかと思うが、それより自分自身をこの仕事の中でもっとスピーディーに訓練する事と会員が一つ心になって、助け合い励まし合っていくところに、人の和が能率の向上となり、時間を倍に生かす正しい姿ではないかと思うのです。

（金光堂）

12月　開店

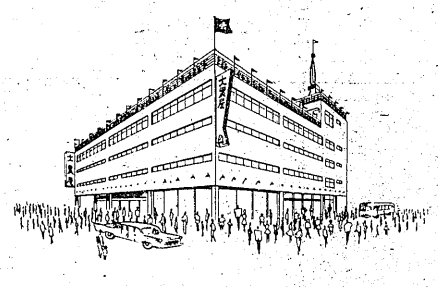

新しく生まれる楽しいあなたの職場

大黒屋百貨店

平市三丁目　電話（代表）2191

新社員150名大募集

働きがいのある仕事が百貨店では山ほどあります
アナタはドンナ仕事に向くでしょう

販売係　事務係　放送係　警備　保安　電気　配送　その他イロイロ

◉受験資格

販売係　事務係　放送係　女子16才より25才まで　男子18才より30才まで（経験は問いません）
警備係　保安係　雑務係　男子……60才まで　女子……40才まで
電気係　配送係　男子……30才まで

◉提出書類…(イ)履歴書（市販されている身上書付用紙）1通　(ロ)写真（上半身正面手札1葉）
◉提出先…平公共職業安定所又は株式会社大黒屋総務課
◉申込締切…昭和35年10月31日
◉試験、面接日は追って各個人宛に御通知致します

くわしいことは平公共職業安定所又は株式会社大黒屋総務課にお問合わせ下さい

常磐炭鉱で陣容強化

中村、青山両重役が副社長

常磐炭鉱では、合理化経営に対処するため陣容を強化することになり、過般の株主総会で副社長制を設け、中村専務、青山常務が新副社長に就任。越智磐城鉱業所長ならびに都築茨城鉱業所長がそれぞれ常務取締役に昇格した。また磐城鉱業所の副所長の飯島経理部長が新設された常磐開発会社社長に転出したため同経理部長を退き、平取締役として残り、副所長には小林鉱務部長、新たに経理部長となった根本取締役が昇格就任した。

取締役会長　大貫経次
〃　社長　大越新
〃　副社長　中村豊
〃　副社長　青山栄
常務取締役　磐城鉱業所長　越智英雄
同　茨城鉱業所長　都築源作
磐城副所長　同　小林世志三郎
同　兼経理部長　根本正行
同　兼鉱務部長　斎藤俊夫
同本社調査部長　工藤徹郎
同本社経理部長　木山茂彦
同磐城鉱業所総務部長　寺田寿
同保安部長　赤木武知
同本社営業部長
取締役(非常勤)　飯島隆俊
監査役　原与三郎

原勿来署長は勇退

県警本部鈴木小野町署長は十八日付けで勿来署長原毅一勇退した

大越新社長

鈴木平署次長が栄転

警視の勇退による署長クラスの異動を発令した。原氏の後任には須賀川署長菅原達美警視が着任するほか、平署次長鈴木嘉市警視が小野町署長に抜てきされた。石城関係次のとおり。

▽小野署長へ　鈴木嘉市警視（平署次長）
▽勿来署長へ　菅原達美警視（須賀川署長）
▽警務部付へ　原毅一警視（勿来署長）
▽白河署次長へ　小桜孝警部（磐城署次長）
▽平署次長へ　吉田栄警部（会津若松署次長）
▽磐城署次長へ　大河原文夫警部（田島署次長）

ワイセツ本50冊を押収

きょう県下一せいに

県警本部では十八日午前九時から県下各警察署に指令、東京都千代田区東京李節風書店発行の〝世界肌美画報〟（百四十円）をワイセツ図書として押収した。石城五署では二十七書店から五十冊を押収した。

▽平署＝十四冊▽常磐＝九冊▽内郷、磐城＝各八冊▽勿来＝六冊。

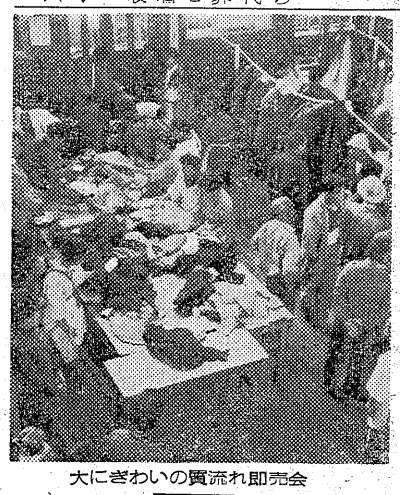
大にぎわいの質流れ即売会

功労者優良従業員21人表彰

火薬協会

石城地方火薬協会では火薬取り締まり法改正十周年を記念、十一月七日石城事務所会議室で功労者四人、優良従事者十七人を表彰する被表彰者次のとおり。

▽功労者＝鈴木一郎（日本火薬石城出張所長）吉沢辰次（矢ノ倉炭鉱）岡辺郁雄（大日本勿来）村上清（堀江工業）
▽優良従事者＝国見敬一（内郷炭鉱）堀江好隆、浦山徳二、市川善喜、高萩留記、鈴木秀次（以上常磐炭鉱）山崎久吉、長岡長治（以上吉河好間炭鉱）大森章（大日本勿来）中島邦夫（広畑）鈴木絢子（日本火薬）国友大作（石城失対事業所）三瓶栄蔵（檜田探石）赤塚三佐男（川前村役場）草野修管、叶多久佐久（以上堀江工業）水野洋（平銃砲火薬店）

職安協力員八氏を委嘱

労働省

労働省は職業安定協力員として福島県では五十五人を委嘱したが、石城地方では次の八氏に委嘱した。協力員は職安所から遠い地区にいる人や身体障害者など直接職安の窓口に来られない人のために職業相談に応じたり職安の連絡に当たるもの。任期は二年。

鈴木角太郎（好間）橋本顕治（常磐）加藤直喜（三和）新妻文次郎（川前）宇田川ヤス子（小川）小野勝爾（田人）永瀬文英（遠野）小川正弘（勿来）

昨夜、養鶏場でボヤ

十八日午後十時三十五分ごろ平市五色町二五、養鶏業小泉三郎さん(六)方のカマドの煙突の加熱で納屋の板張り四枚を焦がし銀火した。損害二千円。

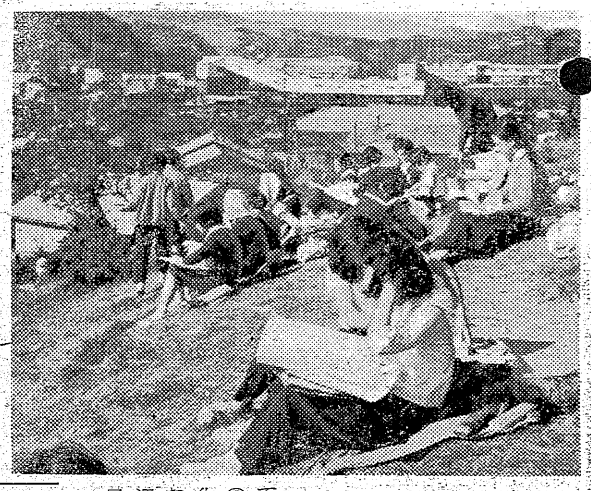

質流れ即売会

常磐で大当たり

常磐市公益質屋の質流れ品即売会が七、十八、十九の三日間にわたって湯本公民館で開かれたが、予想以上の売れ行きに係員はホクホクだった。

◉…陳列品は衣類、カメラ、ラジオなど八百五十点で、十八日などは朝から炭鉱主婦がつめかけ最高千五百円から三百円までの衣類などを買っていった。

小林さんの家族を探す

東京に出稼ぎの岩夫さん重体

「平市の小林岩夫さんをも知っているという人はいませんか」とその家族を平署を通じ、東京都太田区仲六郷三丁目一九土建業篠原組が探している。

篠原組では小林さんを十四日に土工として雇い入れたが、十七日突然倒れて昏睡状態となり医師の手当を受けているが生命危篤となってきたもの。ところが雇ってからまだ日も浅く、本籍住所もわかっていないため知らせる方法が無く、ただ重体の小林さんがうわ言に「平」「平」というだけでくわしいことがわからず、同組ではせめて死ぬ前に家族に一目逢わせたいと平署に家族の人の捜索方を依頼してきたものだった。同署では市役所などに連絡して調査しているが体案について。

生写真など写生大会

湯本二中で写生山なと写生大会

◉…常磐市湯本第二中学校では二十九、三十の二日間、文化祭を開催するため十八日午後から千八十人の全生徒が屋外写生大会を行ない、秋の日光にあたりながら熱心に写生を続けている。

◉…これは今年初の試みとして文化祭に全生徒の写生画を展示するためで、学校周辺、ズリ山、湯本温泉会員など展示されるだけに父兄に見られると一生懸命だった。

【炭鉱街生徒の写生風景】

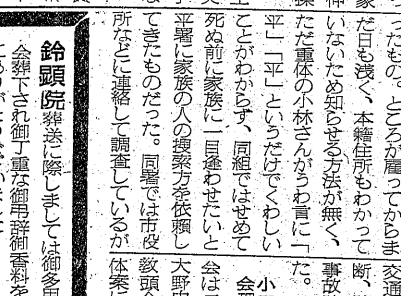

地労委あっせん案のみ妥結

日水労ベア闘争

磐城市高山日本水素労組（組合員千二百人）は二月から平均三千四百九十四円ベースアップなどを要求して闘争していたが、地労委が十五日に提示したあっせん案二千四百三十円（会社側最終回答）プラス六十九円の三千四百九十九円について十八、九の両日全員賛否投票を行なった結果、総投票数千六十七票のうち賛成六百八十四票反対三百七十九票、無効四票で受諾することになり、拡大闘争委員会で確認したうえで闘争を中止、二十日の団交で会社側に伝えることになった。なお賃上げについては四月にさかのぼって支給される。

鼓笛隊が交通安全パレード

常磐の交通安全に協力

三十一日から実施される全国交通安全週間に伴って常磐署では初の試みとして二十二日と二十七日の二日間、午前九時から湯本第二小学校の鼓笛隊員百人による交通安全の市内パレードを実施するほか期間中は歩行者を対象とする対面交通の指導、法令講習会、路面診断、路上車両一斉などを実施して事故防止に力を入れることになった。

小中校教頭会理事会　第四回石城地区小中学校教頭会理事会は二十一日午前十時から四倉町大野中学校で開く。議題は第一回教頭会修学会の反省と第二回の具体案について。

御礼

十月十五、十六、十七日の三日間に亘る第十回全国学校保健大会につきましては、参加者二千七百余名という空前の充実した盛会裡に無事終了することが出来ました。これひとえに地元平市並びに石城地区の方々の御理解と、関係各方面の絶大な御協力の賜と深謝申し上げます。茲に終了の御礼の言葉にかえさせていただきます。

昭和三十五年十月十八日

第十回全国学校保健大会
地元準備委員会
準備委員会　長谷川政

御礼

故鈴木一平儀葬送に際しましては御多用中のところ遠路態々御会葬下され御丁重な御弔辞香料を賜わり御芳志のほど誠にありがとうございました
早速参上の上御礼申し上ぐべきところ略儀ながら紙上にて御礼申し上げます

昭和三十五年十月十九日

磐城市大字鳥字二四
施主　鈴木一平
親戚総代　鈴木茂雄
下山田秀雄
友人総代　鈴木恭一
長瀬彰巍
萩原巍雄

文具のナガノ
不断の研究と技術で生かす新しい
8時間仕上げ
カメラセンター
富士商会
平駅前　TEL・4744

コーヒー　タイラ　コーデン

ノザワの自転車
スーパーカブ号
山口ペット
御用命は是非当店へ
代理店　門馬自転車店
平市六丁目　電2551　自宅　電5285

うちわカレンダー広告マッチ
平市大町　嘉見家
電五四六九

ちょっと…たかいんです！
変わったおにぎりを作って見ました
お一人前（3コ）　100円
一コ　30―50円
数が多ければご予算に応じます
出前迅速
平・仲見世　えび寿　電3967

松月の最中
松月が誇る伝統ある技術の結晶であり茶の間と直結する大衆的な菓子として風味・量を中心に一個宛包装されおみやげに進物にまたご家庭などのお茶うけに好適です
（1個10円　折100円から）
びんびん
平餅本舗
松月堂
平市銀座　TEL.2206

ナント云っても時計です！
御結婚のシーズンにたけなわです
記念品・御贈物にはナントいっても長くあなたの御好意が思い出される時計が一番です
☆紳士用・婦人用金張腕時計　三、〇〇〇円位から
☆ゆざまし時計　七五〇〇円〃
☆オルゴール付置時計　一、三〇〇円〃
☆掛時計　三、〇〇〇円〃
…時計の外に好適当品左記の品々は…
・電気洗濯機・アイロン・スタンド・トースター・指輪・ネックチェーン・ホームラジオ・等々
時計と音楽・デンキのデパート
金光堂
平市5丁目　電話　平磐　TEL：4255　TEL：5583　TEL：5953

御婚礼家具各種　毎週木曜日午後0時30分からの「丸萬アワー」をお聞き下さい
勉強で評判の店
丸萬家具店
平市四丁目　電六六三
工場　平市自銀町　電六六三四

喫茶バー　花束　平・西喜屋裏

貴女のお好きなセーターを貴女に差し上げます
・店内に展示されたセーターの胸にナンバーをつけたものが有ります
・貴女のお好きなセーターのナンバーを記入して御投票下さい
・抽選によって貴女に差し上げます
他にダブルサービスとして世界館賞、平日活賞、タカオ賞、不二屋賞が有ります
（投票用紙は白樺店内に用意してございます）
おしゃれの店　白樺
（女店員募集二〇才未満委細面談）　平市駅前　電四四四八

小名浜第四区無料診断日程　磐城市では小名浜第四区の無料健康診断を次の日程で実施。

▽二十日午前九時から午後四時まで、単人さんわデパート前（鹿島、水素区）

▽二十二区午前九時から正午まで、宮下柳内祐造さん宅（西町南所田、徳郎長女）伊藤源子（原町市入山六六）

◇磐城市◇

平地区福対協では協で役員会　二十六日午後一時半から平労政事務所会議室で第二回役員会を開き❶第十三回中央福対協総会結果報告❷指定店加盟の承認❸生命、火災両共済の加入促進について協議する。

慶弔録

◇内郷市◇

【出生】▼大竹信一（内郷前田三一）武長男）

【結婚】▼馬目一男（内町水の出二）鉄一長男）伊藤源子（原町市南所田　徳郎長女）

【死亡】▼渡井藤吉（六）＝川平町入山六六

◇磐城市◇

【出生】▼堀内勝憲（富山市堀川小泉町七七　良枝二女）▼馬上俊雄（三重県　政雄三男）▼高木基久子（高山三四　寛長女）▼豊田和彦（古港二一六　一夫長男）▼古川善人（洞字岸四三　清長男）▼蛭田弘子（下明神町三三　博之長女）

民報映画案内

※【平市】　25日まで

★世界館（五・一三）轢き逃げ族（六・四〇）誰よりも君を愛す（八・一六）あばれ飛車

★平東映（六・〇二）嫁ざかし千両勝負（七・一三）海底の挑戦者（八・二九）金環蝕（梯山　女（七・一〇）俺たちに太陽はない（八・四〇）白い肌と黄色い隊長

★東宝民劇（五・五〇）自由ケ丘夫人（七・二五）姉さん女房（八・五五）新・女大学

★平新東宝（七・三九）白線秘密地帯（八・五七）恐るべき十六歳

★三夜東映（六・三八）さいころ無宿（七・三五）笛吹若武（九・〇五）ひばりの森の石松

★平日活（六・〇八）今夜の恋に生きるんだ（七・〇九）ある恋の物語（八・三〇）十六歳

★ひかり座（五・五〇）ふしぎな森の物語（七・〇〇）海底の争奪（八・四〇）旅路はるか（24日まで）

★銀嶺館（六・三〇）ハバナの男（八・三五）ボンベイ最後の日（24日まで）

※【内郷市】　25日まで

★綾映劇　俺は殺し屋だ　無鉄砲旅行　噂太郎

★第一イワキ　男対男　痴人の愛　片手無念流

※【常磐市湯本】　25日まで

★湯本座　ぼく東綺たん　ふんどし医者　かけすの結婚

★三函座

★東映　海賊八幡船　つばくら道中　空港の魔女

★第一東映　殴り込み荒神山　海賊奉行　剣士の凱歌三部

※【勿来市植田】　25日まで

★菊多館　夜六時十五分　向う見ずの三日間　神田祭り噂　黒部谷の大剣客

★うえた館　夜六時十五分　女医　珍品堂主人　青い野獣

★中央館　夜六時十五分　不敵に笑う男　太陽を抱け　花嫁吸血鬼

★福田口マンス　R25爆撃隊　昨日の敵（21日まで）

※【四倉町】

★東宝・海盛座　赤い夕日の渡り鳥　小さな目撃者（22日まで）

★四倉国際　四部の旅がらす（で）　戦雲（19日まで）

競艶八犬伝　敵は本能寺にあり　夜は嘘つき

★常磐座　砂漠を渡る太陽　富士見峠の対決　ふり袖慕歌

★常磐日活　十六歳　この熊百万ドル　小雨の夜に散った恋

※【磐城市小名浜】　25日まで

★国際　透明人間　風来物語　初春狸御殿（20日まで）

★磐城座　やくざ先生　闇を裂く口笛　可愛い花

★金星座　私は忘れない　暴れん坊三羽烏　はったり二挺拳銃

★銀星座　コサック　五つの銅貨（24日まで）

100円店

生活を豊かにする一つに、返事の「はい」を遠慮なく使うことがあげられている。これをお願いします「と頼んで、承知したのかしないのか、だまりこくってやる人がかなりいる。もっと質が悪いのは、小言をいうクセである。小言くらい感じの悪いのはないのだが、これがクセになると陰気臭くなる。小言を口にする男は小人ともいわれ男らしくない男ということになる。小言はハラにのみ下してしまわなければならない小言は女性に多いもので、全くとるにたらぬことについてネチネチ始まる。一度、二度ならガマンも出来ようが、小言というのは、とげっぽい陰性的なものだけに、いやな感じ。これがクセになってしまうと、なかなかなおらない。小さな波も、何度か重なると大きな波になる。家庭の明るい暗いは「はい」の言葉の多少に表徴されている。かんたんな言葉だが、人柄が素直でないと、この「はい」はなかなか出ないものだ。「はい」の少ない家庭は幸運も少ないが、さてホントだろうか。

（龍人）

NAK 才一

1040KC

6・05　❶劇「ほえろアンデス」ユーモア教室
30　劇「1丁目1番地」鎌田彌惹
7・15　ニュースハイライト・スポーツだより
30　浪曲ドラマ「天保六道銭」浪花家辰造他
8・00　即興劇場「バスガイドさん即興劇場」渋沢秀雄
30　昔は昔今は今「人生とアクセサリー」小山源喜
9・25　芸能ホール❶講談「当世五人男」❷歌平尾昌章❸劇「受験生の手記」大戸基裕

NAK 才二

1540KC

6・25　「国際婦学会会議からそろばん教室
45　「凸版用インキと調肉
55　「品質管理入門」石川馨
7・05　「金融手形の取り扱い
15　若い世代へ❶アンケート　政治デロに思う❷青年だより
30　「ローマ大会を終わって東京大会に備える」太田光雄　山中毅　田中聡子　滝沢光三　大宅壮一
8・00　劇「黒い蠟」長谷川竜生作　宇野重吉　大森義夫
9・00　放送詩集「或る晴れた日に」石川逸子作　島宇志夫他
45

RFC ラジオ福島

800KC

6・00　あばれ剣法　山東昭子
10　小金馬の世界童話集「日吉丸」❸
20　ポケットジョッキー「めだかの学校」
7・15　人情夜話「巷の子」❸大矢市次郎
30　歌謡百景　小沢昭一　横山道代
8・00　素人物まねコンクール　司会市村俊幸
30　コロムビアアワー
9・00　明色ものまね勝抜き歌合戦　三和完児
30　連続ゴールデンドラマ「夜光虫」小栗一也　山岡久乃　語り手仲谷昇

NHK・TV 才四チャンネル

6・00　こどもホール「花の木村の盗人たち」高桐真　北村英三
30　希望に生きる「きょうも島をめぐって」（女船長さん日記）小林洋子
7・15　バス通り裏　小栗一也　織賀邦江　谷川勝巳　佐藤英夫
30　ローマ五輪体操競技報告実演会（東京体育館
8・30　今宵たのしく「コミックメロディー集」芦野宏　フォー・コインズ　中村博之　島田恒輔
9・00　灰色のシリーズ「決定的瞬間」（後編）島田一男作　宇津井健　川合伸旺　高友子　夏川かほる

お嫁入りのお供に 三菱ミシン

長期千円月賦でお求め出来る

この優秀な三菱ミシンは国家が品質を保証する最高ミシンです
ご紹介販売でありませんから初回金の御払い込みですぐお手許までお届けいたします

三菱ミシン編機サービスステーション
草野ミシン商会
平市南町通り29　TEL・2960

新家庭の台所にプロパンガス

最寄の各支店で貴家の御注文（御相談）をお待ち申し上げます

日本石油瓦斯CO　プロパンガスの販売店
（株）関彰商店

平支店TEL・41887　小名浜支店TEL・3926 3056
植田支店TEL・2317　泉支店TEL・22
四倉支店TEL・48　勿来出張所TEL・167

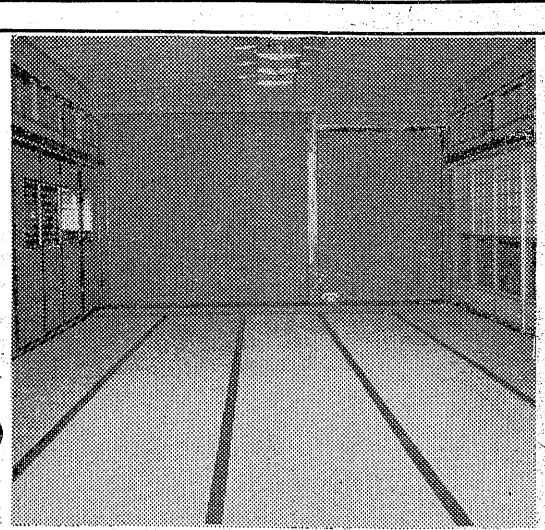

結婚披露宴に各種宴会に大広間をご利用下さい
平市街や新舞子　水石山などを一望におさめる見はらしの良いところです
旅館 仙寿園　平市鎌田山　TEL・6516

御婚礼家具調度一式

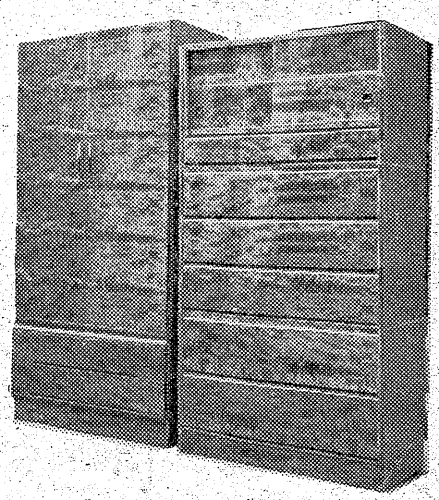

皆様の御相談に応じます　是非ご来店下さいませ

製造直売の店
家具の鈴木
平市松ケ岡公園下入口　TEL・3741

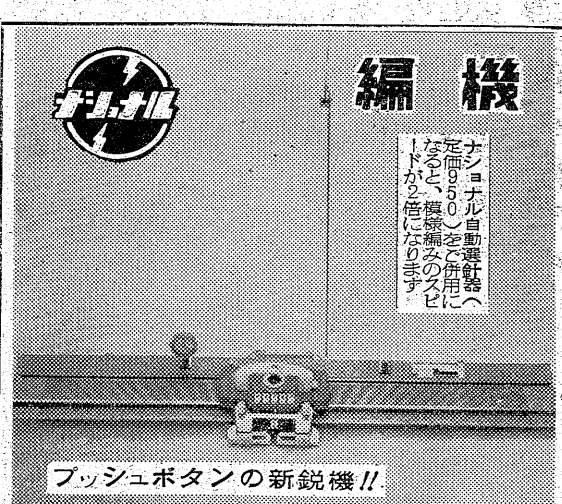

NF-210（200目・ピッチ4・5MM）
定価15,000円
メーカーの協力によって中古編機の交換引き取り価額450円となりました。古い編機をお持ちの方は経済的に編機御購入の際どしどしご利用下さい。
長期五〇〇ト一〇〇〇円月賦販売も致しております
平デザイナー編物協会
平市紺屋町63番地　TEL・2489