夕刊
いわき民報
発行所
平市田町63
いわき民報社
社長　野沢武蔵
電話（代表）4161番
© いわき民報社 1960

不変じゃんがら
本舗 みよし

第十得栄丸 インドネシヤに夕捕さる

セレベスメナド港に乗組員21人を抑留

外務省通じ即時釈放を要請

三日午前十一時ころ磐城市中之作吉田伝兵衛さんから小名浜海上保安部に入った連絡によると去る七月十九日夜、南太平洋セレベス海域に出漁中消息を絶っていた吉田さん所有のカツオマグロ延縄船第十得栄丸（九八㌧）＝船長熊谷菊男さんら二十一人乗組み＝は去る二十日、セレベス海域で印度ネシヤ海軍の警備艦にダ捕されセレベス島メナド港に連行され乗組員らも同港に抑留されていることが判った。

これは外務省が印度ネシヤ駐在総領事を通じ判ったものだが、このほど同海域から帰港した大洋漁業コクラ運搬船の船長が去る七月二十日、第十得栄丸が印度ネシヤ海軍にダ捕され、セレベス島トリトリに連行されて行くのを目撃しているという。小名浜海上保安部はこのため船体、乗組員の即時釈放方を外務省を通じ印度ネシヤ共和国に要請する一方、三日で第十得栄丸の捜索手配を解除した。

同船は去る七月二日中之作港を出港、毎日江名無線局と交信していたが十九日午後十時「漁おもわしくなく続航する」と同局に連絡してきたまま消息を絶ち小名浜海保、中之作漁協組などが情報収集に当たってきたものだった。

インドネシヤ海軍にダ捕された第十得栄丸

乗組員名簿

ダ捕された第十得栄丸の乗組員は次のとおり。

▽船長　熊谷菊雄（三五）＝岩手県陸前高田市▽漁労長　小山純吉（三四）＝気仙沼市▽操機長　小山栄吉（四八）同▽甲板長　戸羽峰生（三九）＝陸前高田市▽機関長　千葉松一（四〇）＝気仙沼市▽通信士　堀仁治（三八）＝気仙沼市▽甲板員　白幡清治（四二）＝気仙沼市▽同、小山清市＝同▽同、本平達夫（三七）＝同▽同、野口定雄（三七）＝同▽同、小野寺達夫（三七）＝同▽同、大山慶吾（三七）＝石巻市▽同、藤田肇（二六）＝気仙沼市▽同、小山東平（三七）＝宮城県唐桑町▽同、遠藤幸美（三九）＝石巻市▽同、小野寺達道（三九）＝気仙沼市▽操機員　村上守雄（三四）＝同▽同、桜田安雄（三七）＝同▽同、太田直志（三八）＝同▽同、伊藤保（三二）＝宮城県天本町▽同、千葉健司（一七）＝気仙沼市

人命救助の金一封寄付　内郷市高坂町無職五十嵐政子さん（三三）は立野友の会に人命救助で内郷署から贈られた金一封を寄付した

浜通り福祉事務所職員講習会　浜通り福祉事務所職員講習会は二日午前九時から午後四時まで勿来市役所大会議室に約六十人が参集し開講した。講師は県黒沢福祉事務係長。

第一千歳丸は遭難か

ニュージランド空軍、捜査打ち切る

四倉町新町佐藤仲さん所有カツオマグロ延縄漁船第一千歳丸（九九㌧）＝伊藤卓船長ら二十二人乗り組み＝は南太平洋ニューカレドニヤ諸島西方海域に出漁中、七月二十一日正午以来消息を絶っているため、同月三十一日からニュージランド空軍が出動、遭難海域と思われる広い区域を捜索し続けたが何らの手掛りも得られないまま三日捜索を打ち切った。このため木村守江代議士と鈴木常松県漁連会長は三日上京、外務省と水産庁を訪れて、ニュージランド政府に対して徹底的に捜索するように陳情した。なお小名浜海上保安部では出漁した海域からみて、だ補されることは推定されないことから遭難したのではないかとみている。

第一千歳丸は去る五月進水したばかりの鋼鉄船で、報国水産所有の野島丸船団に所属、カツオマグロ延縄漁船として活躍、七月二十一日正午「針路を南々東にとり、漁場に向け航行中」と江名無線局に連絡したまゝ消息を絶っているもので、同船はことし三月三十一日に起工し、五月二十六日に竣工した船長三十二・一九㍍の新鋭船。【安否が気づかわれている第一千歳丸】

四倉で防犯巡回映画会　四倉町公民館の防犯映画会はつぎの日割りで開く。映画は歌くらべ荒神山、カンガルーとクロンボ、小猫のらく書きの三本。

四日八茎、五日戸田、六日長友、七日駒込、八日大浦、九日田戸（いずれも午後七時半）

一夜のうちに堤防さらわる

磐城市の排水騒動　百メートル分が崩され

磐城市本谷川の排水問題で紛争を続けている南富岡区、本谷の両区の争いは三日、南富岡区が土盛りした堤防やく百㍍（高サ六十㌢）が二日夜のうちに崩されて運ばれ問題となっている。これを南富岡区民が発見、磐城署に届け出た。同署では器物棄損の疑いで吉田捜査課長らが現場に急行調べているこの問題は本谷川をはさみ両区の間で排水問題のことからこじれ南富岡区が水田（六㌶）の冠水を防ぐため畑地を造成する理由で堤防側に土盛りをしたものだが、本谷区が反対しているため対立し紛争しているもの。

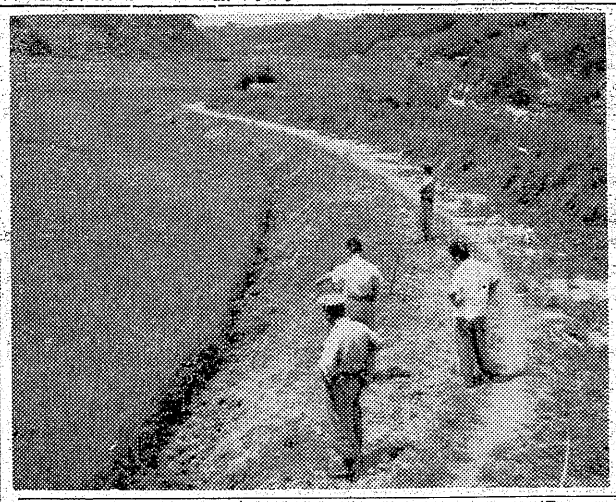

【一夜のうちにくずされ運ばれた堤防】

石井常磐福祉所長を表彰

千数百人を厚生させる

常磐市福祉事務所長石井覚雲氏（五六）は犯罪者更生の功労者として六日、青森市で開かれる東北地方更生保護委員会で委員長表彰をうけることになった。

石井氏は保護司として十二年間犯罪者の更生に尽して来た人で千数百人を扱っていよう。また一方この間保護司会の育成にもつとめて来た。石井氏は下船尾ぼん音寺の住職でもあり、家庭には里子を引き取り里親でもある。本年度の石城地方唯一人の受賞者。

海区漁業調整委員決まる

無競争当選

福島海区漁業調整委員会委員一般選挙の立候補受け付けは七月二十五日に県双葉事務所で行ない、二日締め切ったが、立候補者は定員七人と同数だったため、九日の選挙を待たず無競争当選と決まった当選者次のとおり。

▽平市豊間　遠藤幸一郎（五七）無現▽相馬市岩子　坂脇卓（五二）無現▽相馬市尾浜平　久田重勝（五九）無、現▽双葉郡久ノ浜町　高木芳郎（四二）無、現▽相馬郡新地町　渡辺万七（四二）無、元▽原町市隼　高田竜雄（六二）無、現▽相馬市原釜　高橋久蔵（五四）無、現

台風対策協議会　石城地方連絡室協議会は二日午後一時から県石城事務所会議室に各出先機関の長らが出席して開かれ、馬目県事務所長から「台風シーズンを控えて県では今年度から災害対策本部設置法を制定し、災害防除や対策に万全を期すことになった」と同法を説明した。これは県下の各機関が協力して災害調査し、県を一本化した強力な体勢を整えることになった。

人事消息　▽平林業事務所総務係長伊関治郎氏は一日付けで県農林課経営係長に栄転、九日午前九時二十五分平発磐越東線で赴任する。後任は田島林業事務所総務係長吉野洪氏。

寸言

▼第十得栄丸がインドネシヤ海軍にダ捕された。北洋にいけばソ連船にダ捕され、七つの海も今や狭し。

▼磐城の排水騒動、調停あっせん者を出し解決つかぬものか。

天気予報　お食事処 玉半提供
（小名浜測候所発表）

【今晩】南よりの風、晴れのち曇り。よいのうちはところにより一時にわか雨。

【あす】南よりの風、晴れのち曇りで、ところにより一時にわか雨。

海上　今晩、あすともおだやか。

ソフトがどうして二〇円？
一階のコーヒー売場ではじめた二〇円のソフトクリームは四〇円のと味も大きさもほとんど同じ。お子さま方の喝采もムベなるかな。
ソフトクリーム　二〇円
ミキサージュース　二〇円
中元用品無料配達
味の素詰合せ　一九〇円―二六〇〇円
日清食油詰合せ　四八〇円―二千百円
コーヒー詰合せ　二七〇円―二千円
カンヅメ詰合せ　三二〇円―千九百円
木曜特売　ハム　（三階）
越藤　平市

暑中御見舞申し上げます
日頃は特にお引き立てを賜わり厚く御礼申し上げます　証券民主化のため一同益々努力致しておりますから何卒今後ともよろしくお引き立てのほどお願い申し上げます
水戸証券株式会社
会長　小林静
社長　小林一郎
東京都中央区日本橋兜町二の三七
電話（六七一）五九一―五・七九九五―八・六七九二
支店　水戸、館山
営業所　浅草、亀戸、上野、石岡、土浦、高萩、日立、小川、鴨川、水戸駅前、磯浜、東松山

五日は第二土用です
うなぎの御用命は…
予約承わり中　出前迅速
魚栄へ
平市田町（電四六一六）

四倉印
えがつを
福島県四倉港
ウロコ水産株式会社
電話25番

仏壇　仏具
勉強で評判の店
丸萬家具店
毎週木曜日午後0時30分からの「丸萬アワー」をお聞き下さい
平市四丁目　電六六三三
工場　平市白銀町　電六六三四

本煉羊羹
松月堂の伝統ある技術で精製した羊かんで　木箱入になっており　婚礼用に…贈答用に…好適です
（木箱入　220円から）
びんびん平餅本舗
松月堂
平市銀座　TEL.2206

機械工場、教室が完成

工業高校の独立が前提

工農磐

磐城農工高等学校では三十四年度中に勿来市とPTAの協力を得て工業高等学校の独立を前提とした機械科併置が認可となったので、独立校舎敷地として一千五百八十万円を投じ、三十一万五千九百七十五平方㍍（九千五百七十坪）の水田を買収、すでに四分の一は埋め立てされ、工費二百四十五万円で二千七百七十二平方㍍（八十四坪）の機械工場一棟を建設。今春四月来工費四百九十六万円で常磐市渡辺組請負で着工した機械科六教室五千百八十一平方㍍（百五十七坪）一棟もこのほど完成した。なお七百十余万円を投じて購入据え付けられている機械は❶旋盤機❷ボール盤❸フライス盤❹鍛造機❺鋳造機❻炉（キュプラ新型）などで近く運転をはじめる。

現在の機械科生徒は二百六人、【㊤据え付けられた旋盤機ボール盤その他㊦完成した磐城農工高の機械科教室全景】

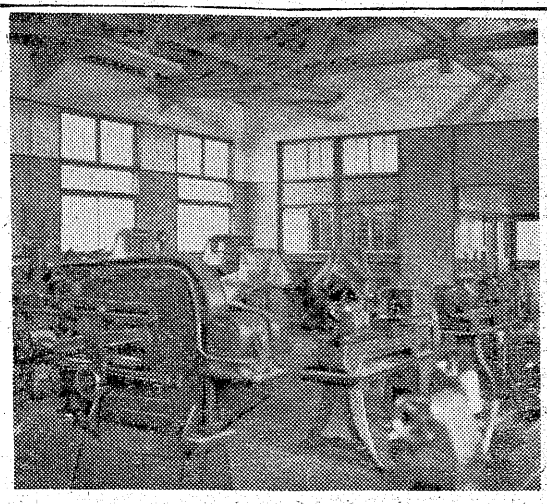

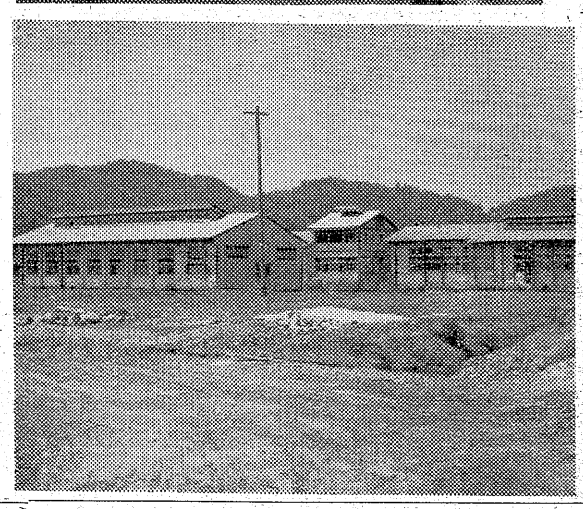

来年度は一クラス増加の見込み同校では機械科創設三周年を記念し、普通教室の完成と機械設置披露祝典を十日午前十時から同校講堂で開くことになった。

しめて四千八百円を支給

平の失対ボーナス

全日自労平、赤井分会はさきの要求中だった夏季手当団交を二日平市役所で行ない前年より二百円多い千九百円（レクリエーション費百円を含む）に決まった。県の千五百円、国の千四百五十円を加え合計四千八百五十円の夏季手当が支給される。

25日に会議所議員選挙

常磐商工会議所

常磐商工会議所は議員の任期満了に伴う総改選を来たる二十五日行なう。改選する議員は一号議員三十一人、二号議員二十人、三号議員七人となっている。一号議員は会員の投票によるもの、二号議員は部会の推薦によるもの、三号議員は一号、二号議員から推せん選任委員会を構成して選ぶものである。

フイクス茨城総長が講演

茨城キリスト大学総長ローガン・E・フイクス博士は六日来植、植田小講堂で午後二時から講演を行なう。

市況

漁類（単位＝円）

（二日午後―三日正午）

三日の小名浜は定置漁の他まとまった水揚げがなく江名、中之作は引き続いて閑散。

【小名浜港】定置網船二隻　刺網船一隻　小船四十隻

▼サワラ　千九十八㌔　二八〇―二七〇▼小サバ　六百二十㌔　六〇―二三▼小メジ　百㌔　三〇〇▼メヌキ　七百六十㌔　八六―七五▼スズキ　百七十五㌔　二七〇―二二〇▼ソイ　四十一㌔　百六十㌔　一五〇▼アワビ　百五十㌔　四九〇―四八〇▼カイヤキ　九百五十コ　六八―五九（コ）

【江名港】水揚げなし

【中之作港】水揚げなし

野菜（単位＝円）

▼ナルイ　一〇―一（束）
▼ネギ　一二―五（〃）
▼タマナ　一八―七（㌔）
▼大根　二〇―五（〃）
▼ニンジン　六〇―三五（〃）
▼ゴボウ　三五―一五（〃）
▼玉ネギ　一五―七（〃）
▼ナス　一二―四（〃）
▼キュウリ　三五―七（〃）
▼バレイショ　一三―六（〃）
▼サツマイモ　四五―三〇（〃）
▼インゲン　二五―一七（〃）
▼ネショウガ　一〇〇―六〇（〃）
▼葉ショウガ　二〇―七（束）
▼ニラ　七―四（〃）
▼トマト　二七―一〇（㌔）
▼カボチャ　一八―七（〃）
▼玉子　一三・五―一〇・六（コ）

果物

▼リンゴ　五五―四五（㌔）
▼モモ　八〇―五〇（〃）
▼スイカ　一四〇―四〇（コ）

（丸平青果市場調べ）

「フライアッシュセメント」製造

亀裂しないのが特徴

磐城セメント

四倉町磐城セメント四倉工場は新たに〝フライアッシュセメント〟を製造することになり施設が完成した。この特殊セメントは勿来共同火力発電所で微粉炭を燃焼した灰を混合して造るもので、普通のセメントは水を加わえて固まるとき熱（水和熱）が起こり、ダムなど大量使用の場合は熱のため亀裂を生ずることがあるが、フライアッシュセメントは熱が少ないのでその不安がない。高柴ダムの場合は現地で造って使用し好結果をおさ[illegible]た。

特徴は❶発熱など化学抵抗に耐える❷水もれを防ぐ❸凍結、亀裂を防ぐ❹値段が安いなどがあげられる。

差し当たり製造は勿来の灰一日百㌧を使用し月産五千㌧の予定だが、勿来共同火力発電所の第二期工事が完成すれば製造が月一万㌧となる。主任技師は伊藤富造氏。

20日からイモチ病防除旬間

市町村ごと実施

石城地方病害虫防除協議会は三十日午前十時から県石城事務所会議室に平、常磐、勿来、三和の四農業改良普及所長や経済連、中央会農共、開拓組合などの代表者約二十人が集まって開き、八月二十日から九月五日までを水稲病害虫防除旬間と決め、各市町村ごとに関係者間で会議を開いて防除対策の普及を図ることにした。特にこれからがイモチ病が多発する傾向にあるため、期間中には共同防除の徹底を図るよう指導する。なお防除方法は次のとおり。

▽時期　❶出穂前に薬剤散布し病菌の密度をできるだけ下げる❷出穂初期に散布して穂首を守る❸枝こうイモチの多いところは穂そろい五日後にさらに散布する▽薬剤散布　❶イモチ病は粉剤は十㌃当たり四㌔、液剤は二百十㍑を散布する❷二化めい虫にはパラチオン、BHC、EPN粉剤を十㌃当たり四㌔、液剤二百二十㍑を平均に散布する❸降雨続きの時は小雨時でも薬剤散布する

平三小同窓会　平市第三小学校同窓会（会長田中英男氏）総会は七日午前九時から三小講堂に開き午後六時から正月荘で懇親会も開く。

くらし随筆

8月13日

観田七郎

昭和二十年八月十三日。その日も大阪市の上空で空襲警報が鳴り響いた。私どもの勤務していた大阪控訴院の建物はレンガ建てではあったが、鉄筋コンクリートでないため地震や爆撃には極めて弱いとされていたので、空襲の際には陪審庁舎の一階（この建物にも地下室がない）へ避難することになっていた。やがて敵機が控訴院の上空を通過したと思うと、爆弾が地上へ落下して爆裂する響がきこえだした。私どもは陪審庁舎の一階へ難を避けた。

◇

ズシンズシンと気味悪い爆弾落下の音が伝わって来る。約三十分ほどそこに退避していたが、官公衙のある中ノ島付近を空襲する様子がないと思われたので、私は裁判所前に出てみると、造兵廠のあたりに黒煙が濛々とあがって、敵機はこれを目標に繰り返し爆撃していることがわかった。裁判所のすぐ前を堂島川が流れているが、その堤に数人が坐っているのが目についた。近づいて見るとそれは遠藤大阪検事長その他であった。私もその傍に坐って造兵廠の空を眺めていたが、間もなく遠藤さんは次のような言を洩らされた。

◇

「日本は今、米国へ降伏を申し出ている。ただわが国は国体護持を條件としているがそれが連合国に許されるかどうかが問題である」と。私は来たるべきものが遂に来たと思った。そしてこの瞬間にも多数の人の命が奪われているだろう戦争というものが、極めて無意義なものに感じられた。そして記念すべき十五日を迎えたのである。

（地裁平支部長）

夏盛年35和昭　すまげ上し申い伺お中暑

植田東映　菊多館　酒出信男　勿来市植田町番所下三二　電話七七番

くすりの安田屋

株式会社　菅野米穀店　勿来市植田町渋川　電話二六七

植田運送株式会社　勿来市植田町番所下　電話六四番

勿来地区自家用自動車組合　事務所　勿来市植田町本町　電話二〇七番

合資会社　松屋呉服店　勿来市植田町駅前　電話三〇九番

運輸省認定二級重整備工場　有限会社　常南自動車工場　代表取締役　栗田四郎　勿来市植田町台町　電話五番

植田芸妓屋組合　寿　電三七五　かなめ　電四七四　美妓本　電一七〇　登美の家　電一七　組合長　高木保

鮫川堰土地改良区　理事長　古川伝一　外役員　一同

稲万歳

株式会社　坂本商店　代表取締役　坂本博太郎　勿来市植田町　電一一〇

冷蔵庫、デッキチエアー　夏スダレ、夏びょうぶ、デコラ　食卓、藤椅子セット　豊富に取揃えております　家具のデパート　丸丹　勿来市植田町本町　電話二〇一

映画常設　うえた館　電話五三七　中央館

88日ぶりに帰港

第八共徳丸、北洋から

磐城市竹町、共徳水産所有の母船式サケ・マス独航船第八共徳丸（七七トン）が二日、北洋漁場から小名浜港に帰ってきた。本県から北洋漁場に出漁したサケ・マス独航船の帰還第一船。

第八共徳丸はさる五月七日小名浜出港していらい八十八日ぶりの帰港。大洋漁業の広洋丸船団に所属、主に北緯四十六度三十分、東径百六十六度にかけた海域で活躍してきたがことは予想どおり不漁の年で振わなかった

【帰港第一船第八共徳丸＝小名浜港】

反面紅サケの豊漁で総体的にはまあまあの漁獲成績を納めたという。漁獲制限百三十二トン（一隻当たり）を漁獲したため八月十日の終漁日を待たず七月二十三日操業を切り上げ帰ってきたもの。

この日中之作港にも同市中之作吉田嘉勝さん所有の第十金栄丸（八二トン）が一千六百五十万円の漁獲高をあげて帰港した。

須貝悦郎第八共徳丸漁労長の話＝当初の悲観的観測を裏切って紅サケの好漁に恵まれた。シケも少なく連続操業できたことも大いにプラスしたと思う。漁網の長さ、網目、網の張り方などきびしい制限の解除が望ましい。

遠野、三和などの六部落

35年度分 無灯火解消地決まる

東北電力平営業所管内の三十五年度辺地、開拓部落の電気導入が六件に県の査定で決まった。ことしは申請十件に対し六件が決定したもので、農地電気導入法に基づき三十四年度から無灯火解消に乗り出した東北電力平営業所管内では昨年の二件と合わせ八件がランプ生活にサヨナラできたわけ。

三十五年度は申請十件のうち辺地関係が県砂防電力課で、開拓関係が県開拓課でそれぞれ査定を行ない、辺地関係は遠野町深山田部落九戸、工費六十四万七千円（国庫県費補助三十七万六千円）三和村渡戸部落十一戸、八十二万五千円（四十九万四千円）の二件。開拓地関係が常磐市湯ノ岳九戸、八十四万二千四百円（四十三万六千円）遠野町大平部落二十三戸、二百七十二万六千四百円（百七十三万八千円）田人村旅人部落十戸、五十六万五千九百円（二十六万四千円）双葉郡大久村十六戸、百十一万五百円（六十一万六千円）の四件、合計六件。いずれも国、県の補助を六割近く受けており、問題の自己負担金については農林中金融資のほか、自己積立金で充当。とくに常磐市湯ノ岳の場合は開拓民が市の公営事業に労働力を提供その見返り金を自己負担金に当てるなど困難といわれている無灯火部落の解消に市の協力的な措置と市民の努力で解決できた点が特徴といわれている。

なお三十六年度申請は十二月末までだが、東北電力平営業所では九月末までに申請するよう希望しており、すでに田人（十戸）大久村（七戸）の二件が申請している。

二人が失保金不正受給

平職安は三日、失業保険金の不正受給をしていた内郷市宮字蛭子六戸部炭鉱採炭夫佐藤竜男（三七）常磐市長倉字力石元長倉炭鉱採炭夫千葉富吉（五八）ら二人に保険金の返還命令と支給停止の通達をした。

佐藤は去る六月十六日から七月二十四日までの三十九日、一万五千六百円、千葉は去る四月二十二日から同二十四日までの三日間、千百四十円をそれぞれ働きながら受給していたもの。

四倉の水死体あがる

三十一日昼ごろ四倉浜で水泳中行くえ不明となった双葉郡浪江町上田屋酒店員森年広さん（二〇）の死体は、三日午前五時半四倉町本町海岸で発見された。

青少年防犯剣道げいこ

県剣道連平支部の青少年防犯剣道練習は五日から毎週火、金の二日間（午後六時から一時間）平署演武場で行なわれる。参加無料。

酔って通行人をなぐる

平署は三日午前八時十分ごろ平市南町五一露店商遠藤孝一（三三）を傷害の疑いで逮捕した。七月二十六日午後十時ごろ平市四丁目三三地内道路で、平市上神谷字中自動車運転手鈴木光男さん（三〇）に酔っていんねんをつけ、逃げるところをなぐり一週間のケガを負わせた。

バスを止め、注意されなぐる

平署は三日、平市沼ノ内字新町養鶏業阿部重信（三八）同浜町漁夫山野辺政彦（三〇）の二人を暴行容疑で捕えた。七月二十四日午後八時ごろ平市上高久字八海地内の県道でバスの前に立ちふさがり妨害しているのを、同字農業大和田多久さん（四八）に止められてなぐり一週間のケガを負わせた疑い。

おはよう野球

【3日の成績】

金福	0100000	1
王将	001001X	2

【金】遠山、吉村－青木　【王】大和田－斎藤

鈴藤	0000000	0
常交早ク	1111111	7

（放棄試合）

◇【あすの試合】

大谷建材－玉平

松月ピンピンズ－理容クラブ

ペン暴力団 五人を逮捕

内郷署

ペンの暴力団を内偵していた内郷署は去る七月十四日に平市番匠町東北興信事報社編集長志賀義昭（三〇）内郷市高坂町御殿一週間タイムス社主幹添山清（三四）を逮捕して調べていたが、二、三の両日平市八幡小路三の六旬間たんぽう主幹伊藤勇（三七）平市新川町二四元磐城民報（石城新聞）社主幹佐藤こと佐久間勝男（三七）平市正月町四五福島時事新聞記者鈴木孝次郎（三〇）常磐市湯本町天王崎一六、市民新聞主幹金成勝之（三四）平市草野町字下神谷週間常磐主幹千明寛（三一）の五人を脅迫恐喝容疑で逮捕し、志賀、添山をまじえた七人を県警本部から田中警部補の応援を得て本格的取り調べに入り、二日午後、志賀、添山の身柄を送検した。

▽志賀、添山＝去る四月三十日午後三時ごろ内郷市沼尻の福島労災病院で事務長古宮正栄氏から浜通り新聞協会のものだと、協賛費八千円をとったほか、去る六月二十八日には平市草野小山田松之助教諭（三四）から「非行事実があるから新聞に書く」と脅し二千円を恐喝したほか、東京、神奈川、茨城をまたに百十三件（五十四万一千円相当）を恐喝していたもの。

▽伊藤、佐久間＝三十四年八月六日ごろ三和村下市萱、三和村役場で今村助役に「三十三年に竣工した永久橋工事問題に不正があるから新聞に書く」と脅し記事差し止め料として四千円を喝取したほか十数件の恐喝容疑があるもの。

▽鈴木＝志賀と共謀して平市草野小山田松之助教諭から非行事実があると脅し四千円を恐喝。

▽金成＝志賀と共謀して去る三月中旬ごろ常磐市関船字馬場四二農業高木勘さん（六四）に「元区長時代に部落共有林問題で不正事実があったからそれを新聞に書く」と脅し二千円を恐喝したほか、広告詐欺など数十件の余罪がある。

▽千明＝去る三月六日ごろ四倉町大森農業猪狩彌内さん（六八）方に行き、「町議選で候補者の事務長をしているが、違反事実がある」と二回にわたって一万三千円を恐喝したもの。

野犬狩りで最高成績

内郷市

内郷市保健衛生課は二十七日から三十一日まで三十五年度第一回野犬狩りと登録促進を実施した結果、四十三頭を捕獲したほか、六十六頭を登録、六十三頭の予防注射を実施させるなど、五日間で百七十一頭の畜犬登録に伴う野犬取り締まりに好成績をおさめた。

同市は昨年度に八十四頭を捕獲したが、第一回目で四十三頭の野犬捕獲は最高で、一般家庭の積極的協力によるものと同課ではみている。一方炭坑住宅や商店街からは野放しにある畜犬の取り締まりに対する苦情がでているので、推定の千六百頭の完全登録を目的に近く第二回目の野犬狩りを実施する計画である。

英霊供養追悼会

平市遺族会、石島一徳社主催の英霊供養追悼会は十五日午前十時から九品寺境内の供養塔で行ない、二千柱の霊を慰める。恒例の遺家族を慰安する平和祭は当日が月遅れ盆とぶつかったため九月二十三日の秋分の日に延期した。なお遺家族の自由参拝を併せて行なう。

常磐市で中学学区変更計画

三中新設に伴い

常磐市教育委員会は二日午前九時半から開き、市立中学校の通学区域の変更と、三十六年度の文教施設整備計画を協議してきめた。通学区域の変更は来年度に第三中学校を新築開校するため三十六年四月一日から実施するもの。また文教施設の整備は約六千万円を投じて完成しようというものであるが、その計画案はつぎのようである。

◇新通学区域

▽湯本一中校　宝海（一番地から二十九番地まで　および百七十八番地）上川、辰の口、向田、台の山（六十五番地）八仙（無番地から一番地まで）三函、笠井、吹谷、天王崎、栄田、湯台堂、関船、千代鶴、諏訪ケ崎、錦沢、竜ケ沢（一番地から十三番地まで）

▽湯本二中校　台の山（六十五番地を除く）八仙（無番地から一番地までを除く）彦惣、白坂、下浅貝、上浅貝、亀ノ尾、黄金沢、竜ケ沢（一番地から十三番地までを除く）

▽湯本三中校　湯の岳、二本もみの木、斑堂、辰ノ口、岳道、力石、梅ケ平、長倉、高倉、山ノ神、天神、日渡、宝海（一番地から二十九番地まで、および百七十八番地を除く）傾城

▽磐崎中学校　藤原（田代、湯の岳、二本もみの木、および斑堂の区域を除く区域）白鳥、釜の前、上の台、堀の内、五反田、扇田、下湯長谷、西郷、長孫、岩ケ岡、馬玉、下船尾

2999

看板　ネオン　塗装　広告アイデア

平AD社
平駅前　TEL・3300

八月五日は第二丑の日！
命一ッに丑の日二ッ
私しゃ泣けます嬉しさに…
（命がけで栄養奉仕する…さかえの牛）
細く長くと思った我身
聞いておくれ…主のため
（私のホルモンで…おすこやかに…さかえの鰻）
栄養一〇〇%
うな重（汁つき）二〇〇円
牛めし（汁つき）七〇円
明るい純喫茶　中央さかえ

音を動かすステレオ感！
世界で初めての音の拡がりを調整できるD・S・C方式今迄のステレオはスピーカーを移動しなければ音の拡がりを調節出来なかったのですがこの方式ではツマミ一つでOKです
コロムビア
☆ステレオプレヤー壽付　六、三〇〇円
☆ペット電蓄　九、九八〇円
☆DSCステレオ　三三、五〇〇円
☆DSC2バンドラジオ二一、五〇〇円
○ご愛用者五、〇〇〇名様コロムビア大芸能祭と東京遊覧へ御招待○8月20日まで○
時計と音楽・デンキのデパート
金光堂
平市5丁目　TEL・4595

▼こう暑くてはかないませんな……
生ビール
▼やっぱりこれに限りますね……
レストラン
パール
平・三田小路　電3388

慶弔録

◇平市◇
【出生】▼武田宣憲（鍛冶町一政隆長女）▼佐藤貴志（佃町四孝平長男）
【結婚】▼久保田好（古鍛冶町三〇　今朝義二男）鈴木ヒデコ（禰宜町六八　武英三女）

◇内郷市◇
【出生】▼小沢伸次（白水町川平七四　次夫長男）▼東條良重（白水町大神田二〇　忠男次女）▼鈴木則子（高坂町立野八一　正治四女）

◇常磐市◇
【出生】▼影山ひとみ（傾城四〇　忠男長女）▼山崎敦（宝海八〇　昭平二男）▼白石明子（三函八八　英雄長女）
【結婚】▼芳賀正一（日渡六〇　留吉長男）馬場ワメ子（栄田一六
【死亡】秋久保邦子（ツ＝梅ケ平　一日届出

◇磐城市◇
【出生】▼小松輝夫（林ノ上二〇〇　博二男）▼森智永（堤ノ東一久長男）▼坂本雄司（定西四七　実長男）▼小浜孝子（大原字南君　ケ塚二九　谷治長女）▼西山篤（浦和市針ケ谷町四の二一三　廉二男）▼小野正則（東京都墨田区寺島町五の六一　富士彌長男）▼会田純（秋田市寺内字将軍野一〇　玲二長男）▼斎藤富士江（定西二一〇　正四女）
【結婚】▼柳内忠勇（定西六〇　勇二男）橋本恒子（平市神之前一二九　保三女）▼長谷川潔（埼玉県羽生市下新郷一七二五　龍之助三男）箱崎アイ子（大原内城二九　光雄二女）▼久保木祥一（東京都文京区駒込坂下町二九　亡正長男）塩ツヤ子（平市北白土字中道七　庄造三女）
【死亡】▼草野伸子（四ツ＝堤ノ東

◇磐城市◇
【出生】▼白石明子（隼人一二八　英雄長女）▼小松分（下町六九　富雄二男）▼四家亮一（上明神町三四　一彦長男）▼伊藤則男（上神白字片寄前七四　一四男）
【結婚】▼遠藤陽一（橋本二五　芳憲長男）大越トメ（伊達郡桑折町松原字下舘九　仁太郎四女）

◇勿来市◇
【出生】▼清水マツエ（窪田町一雄二女）▼安島宏美（植田町香所下　雅彦二女）▼神尾浩三（植田町台町　三蔵長男）▼西尾美佐枝（山田町　武男二女）
【死亡】▼八鍬豊（七四）＝植田町▼高木敏光（四ツ）＝錦町須賀　二日届出

◇勿来市◇
【出生】▼佐藤富久（大高町　義一長男）
【結婚】▼沢田幸男（山田町）山野辺ナヲ子（泉町）▼橋本稔（錦町）石橋美代子（二本松市）

くぬぎ山房　日用吟抄 ⑰

山名菅村

新月が印す十二月に入る空
冬木なでいつまでもいられぬ冷たさ
寒鯉のヒレ動きつつ閑日有り
片手あぶりて本年の計立ち難し
啄木の啄いては吹く見えぬ処
懸巣舞ふどの週刊誌よりも美しく
床屋の鏡に真顔映して新雪ふる
枯野なれば魚紋描いて水青し
氷穴を陽にかざし大学受験子やせる
団らんのなかの煮こごり解け初むる
氷上に氷塊ごろとかいぎゃく置く
暮色運ぶ高原の水凍らぬ速い力
寒のテレビに映る北鮮人民共和国のビル
（早蕨同人）

（前回「大西日が焦けし白ろうが」は「大西日点けし白ろうか」の誤り）

民報映画案内

明大校友会で懇談会学　明治大校友会石城支部では八日午後六時から平市甲陽館で本部派遣の武田孟理事、才木梅次郎事務局長をかこんで懇談会を開く。

※【平市】　9日まで
★世界館（六・四四）熱い砂（八・一八）切られ与三郎
★平東映（六・〇四）まぼろし大名（七・二七）少年漂流記（八・二八）危うし！快傑黒頭巾（8日まで）
★平館（五・五〇）火の壁（七・二〇）江戸の顔役（九・〇五）ろくでなし
★東宝民劇（七・三〇）接吻泥棒（九・一三）青い野獣
★平新東宝（七・三九）黒線地帯（九・〇七）女獣（7日まで）
★三夜東映（七・二四）血太郎ひとり雲（八・二四）おしどり鴛籠（九・四九）大江戸の侠児
★平日活（七・三〇）浅草姉妹（八・三〇）天下を取る
★ひかり座（六・二〇）U47出撃せよ（八・一五）コザック（8日まで）
★聚楽館（六・五〇）ゆきすぎた遊び（八・三〇）狙われた男（8日まで）
（ナイトショウ）
☆世界館（一〇・一〇）雪の渡り鳥（3日まで）
☆平東映（一〇・一〇）危険旅行（5日まで）
※【内郷市】
★綴映劇　黒い乳房　特捜班五号　静かな脱獄者（5日まで）
★第二イワキ　休館（5日まで）
※【常磐市湯本】　9日まで
★湯本座　夜六時半　親指トム　バッファロー平原　絶対絶命（3日まで）
★三函座　従業員慰安のため三日のみ休館
★常磐座　夜六時半　江戸の修羅王　血液型の秘密　暴れん坊兄弟
★常磐日活　夜六時半　僕は泣いちっち　密航0ライン　天下を取る
※【磐城市小名浜】　9日まで
★国際　からっ風野郎　甲賀の密使　羽織の大将（7日まで）
★磐城座　霧笛が俺を呼んでいる　サンダ峠の待伏せ　学生野郎と娘たち
★金星座　いろはにほへと　番頭はんと丁稚どん　絞殺魔甦える（6日まで）
★銀星座　悲愁　無法は殺せ（6日まで）
★東映　折鶴鴛籠　吠えろ岸壁　ゆうれい小判
★第二東映　片手無念流　怪猫からくり天井　怪談道中
※【勿来市植田】　9日まで
★菊多館　夜七時　七色の花嫁　南海の鬼　花笠椿
★うえた館　夜七時　ぼんち　海蛇大名　痴人の愛
★中央館　夜七時　爆発娘罷り通る　僕は泣いちっち　静かな脱獄者（9日まで）
※【四倉町】
★四倉国際　バベット戦争へ行く　キリマンジャロの決闘（3日まで）
★東宝・海盛座　けものの眠り　銃声呼ぶ顔

RFC ラジオ福島　800KC

6・00　あばれ剣法　山東昭子　納谷悟郎
10　まぼろし探偵　清水滋雄　大平透
45　音楽の小箱
7・15　人情夜話　「女の橋」最終回　さが三智子
30　歌謡百景　「山と海と民謡の巻」小沢昭一　横山道代
8・00　素人物まねコンクール
30　コロムビアアワー　村田英雄　小林旭　美空ひばり　スリーキャッツ
9・00　明色ものまね勝抜き歌合戦　三和完児
30　連続ゴールデンドラマ「夜光虫」　語り手仲谷昇

NHK TV 第四チャンネル

6・00　こどもホール「二人の船造り」入川保則　溝田繁他
30　希望に生きる「観光地のかげに」（湖に生きる青年たち」十和田湖周辺
7・15　バス通り裏　佐藤英夫
30　暑さにまげず働く人々に贈る音楽会❶札幌市ビール工場❷宮城県白石市こけし製造工場❸東京水上署臨港交番❹浜松駅前うなぎ弁当屋❺伊丹市塚口製糸会社くつ下工場❻広島県安佐郡佐東町川内の農家❼戸畑市製鉄工場溶鉱炉❽NHKホール

NAK 第一　3日　1040KC

6・05　❶劇「ほえろアンデス」❷ユーモア教室
30　劇「1丁目1番地」鎌田彌惠
7・30　浪曲ドラマ「父子鷹」花柳喜章　浅野進治郎　八木光生　浪曲木村若衛
8・00　即興劇場　審査員渋沢秀雄　長崎抜天　高橋邦太郎
30　昔は昔今は今「山を行く」
9・10　ニュース解説　村田為五郎
25　❶講談「寛永三馬術」宝井馬琴❷歌　若原一郎❸劇「琵琶湖悲歌」津川雅彦他

NAK 第二　1540KC

6・25　灰白髄炎の急性期の治療
45　そろばん教室
7・05　品質管理入門「品質の報告」
15　簡易簿記の実務　茂木誠陸
30　若い世代へ❶通信教育生の夏❷青年だより
8・00　プロ野球「中日対巨人」（中日）【2案】「近鉄対南海」（日生）【3案】「東映対大毎」（駒沢）【4案】「西鉄対阪急」（平和台）【5案】洋楽レコード
9・30　夜のいこい「スクリーン・ムード集」

100貨店

「社会保険」という雑誌にこんなことが載っていた。男と女はどちらが長生きか―という問題に対して、乳児のときはどの民族でも、だいたい男児のほうが、女児よりも20%前後多く死ぬ。男の子は育ちにくいというワケ。四才ごろまでは男女とも同じで、五才から四十才前後までは未開国では一般に女子の方が死亡率が高いが、文明国では男子が高いという。これは男子の災害死が多いため。災害死と自殺をのぞいて比べると十二才前後が結核、貧血、心臓、胃腸、腎臓の病気は女子の死亡がちょっと多く二十五才から三十五才までが主として妊産死亡、それに小宮ガンが加わって女子の死亡率が高い。壮年から老年にかけては結核も脳卒中も心臓病も大部分の病気は女の死亡率がうんと低い。つまり文明国ではどの年令でも女子のほうが死亡率が低いという。これは男子の方が生活的に苦労が多いからだと考えられる。平均寿命は男六十五才、女六十九才（昭和33年）と四年も違う。昔から四つ位年下の女を妻にせよといったのも、こんなところからきているのか。（龍人）

発売七周年を迎えて益々大好評
驚異的性能特許 大黒保温風呂釜
決定版発売
タイル風呂に最適　厚銅製10カ年保証付
夏は一石の水が雑誌3分の1束（10円分）で僅か10分で沸く
大黒風呂釜製作所
平市正月町19　TEL・4583

時計は吉栄時計店
平市30米大通　電四九五六
メガネは吉栄眼鏡店

今週のプレゼント
皆様に洋酒を知って戴きたく
毎週一種をサービスさせて戴きます
オールドオーシャン 120円
平・タマチ　ブルーアイ

焼鳥の店　宝竜
平・田村無線隣
電四九一六

時代のホープ　スーパーカブ号
50CC　4.5馬力
浜通り発売元
有限会社平ホンダモーター
平市長橋町25電4711
小名浜営業所電話3781

常磐基礎工業株式會社
（営業種目）コンクリートパイル　シイートパイル　基礎杭　松杭基礎工事一式責任施工　橋脚杭　特種杭
取締役社長　鈴木剛之（旧名武改）たけし
本社　内郷市小島町　電（平）四三七〇
営業所　青森市　秋田市　八戸市　釜石市

四四三一
四四三二
出前の酒喜庵

HM　ホンダのドリーム号 250CC　ベンリイ号 125CC　スーパーカブ号 50CC
福島県総代理店　矢内輪業　常磐市天王崎　電2079
スーパーカブ号県代理店　吉田屋商会　磐城市定西　電2089
〃　マサゴ自動車（株）平営業所
平市中町1の1　電3665

従業員募集
一、製罐工　十五名
一、熔接工　五名
一、配管工　十五名
一、機械設計技術者　二名
磐城市以外の方には交通費支給します
待遇は面談の上（年令不問）
株式会社　山口鉄工所
磐城市船引場四三の三三
電話（磐城）三一八一、三一八二、二四六〇

夕刊新聞配達員を求む
▽中学生数名▽勤務地＝勿来市植田地区▽給与待遇など委細面談
いわき民報社勿来支局
勿来市植田町後宿　電（植田）五〇三

八月中　ナイトショウ　番組
3日～5日　総天然色松竹グランドスコープ　危険旅行　高橋貞二　有馬稲子　伊藤雄之助
6日～8日　総天然色東映スコープ　まぼろし大名（篇前）　高田浩吉　青山京子　円山栄子
9日～11日　松竹グランドスコープ　こゝに男あり　津川雅彦　高千穂ひづる　小山明子
12日～15日　総天然色松竹グランドスコープ　海流　大木実　岡田まり子　南原伸二
16日～17日　本興行延長
18日～20日　松竹グランドスコープ　どんと行こうぜ　津川雅彦　牧紀子　高橋貞二
21日～23日　松竹グランドスコープ　海の地図　佐田啓二　岡田まり子　杉浦直樹
24日～26日　松竹グランドスコープ　太陽に背く者　杉浦直樹　田中絹代　志村喬
27日～29日　総天然色松竹グランドスコープ　まぼろし大名（篇後）　高田浩吉　青山京子　円山栄子
30日～9月1日　松竹グランドスコープ　素晴しき十九　津川雅彦　岡田まり子　小坂一也
毎夜十時十分から
平東映

貸家　▽五畳と二畳の二間▽玄関、水道、便所、押入付▽日当良、交通便▽委細面談　平市九品寺前鈴木アパート

募集　▽トラック運転者及び助手各一名▽委細面談　平市月見町一六電三二二九　四家商店

貸家　平駅前近い住宅向▽六、四の二室▽内水道電気設備外に二階六畳の食室も有委細面談▽平白銀町　石島商会

売家　▽元浴場▽工場　倉庫　浴場向▽土地40坪付建坪25坪▽二階六畳付場所北目町▽連絡先新和電二一七八

運転　手数名募集▽委細面談　平市才槌小路　電四五九一　平和タクシー