夕刊
いわき民報
発行所
平市田町63
いわき民報社
社長　野沢武蔵
電話（代表）4161番
© いわき民報社 1960

涼を呼ぶ
夏家具
各種展示中
家具のデパート
あるが
平市銀座通　電2223
四丁目支店　電4295

青酸カリの密漁ひんぴん

夏井川上流の魚全滅か

小川町地内で五件発生

小川町地区の夏井川とその支流で青酸カリによる密漁が続出、このままでは夏井川に生息する川魚は全滅の憂き目をみることがさけられないので、事態を重視した夏井川漁業協同組合、平署、小川町防犯協会では、小川町を始め管内へ有害物使用による魚法禁止の注意書を配布、毒物による密漁の絶滅を図るとともに、事前防止の協力方を要請することになった。

被害は下流四キロにわたる

小川町上小川の夏井川漁協組理事、酸カリによる密漁が発見され、その下流には無数の死んだ魚が浮き西山義之助氏からの通報によれば小川町地区では五月四日に夏井川上流の松ノ内発電所付近、七月十二日に瀬戸峨廊付近、七月二十二日に夏井川支流の横川で、七月二十四日高崎地区の夏井川で、八月三日夏井川支流の所沢川で、いずれも青酸カリを加えれば相当件数が予想される悪質な毒薬である青酸カリは一度に投入すると、にわたるといわれ、成魚はもちろん抵抗力の弱い稚魚はほとんど全滅して、せっかくの放流や育成計画はムダとなり、夏井川は魚のいない川に変わってしまう。このため夏井川漁協組では密漁の続出している小川町防犯協会と平署に急拠連絡、密漁の絶滅を図ることになった。

密漁に対しては六カ月以下の懲役と二万円以下の罰金、拘留か科料、または併科される。

内郷で遺跡の特別調査実施

内郷市は県教育委員会の協力で八月中旬から市内の遺跡の特別調査を実施することになった。これは県教委が県内遺跡の台帳を作成するもので、内郷市の場合は現在小島上ノ台の縄紋遺跡、沼尻宮沢の土師遺跡など六カ所が台帳にのっているが、その後一般市民に荒らされているので、新しく❶綴町高野作の横穴群❷内町駒谷の土師遺跡❸御台境の横穴群❹白水大門の土師遺跡❺高坂町三本杉の狩境❻小島町作田の横穴群となっている。なお調査には県から依頼された郷土の考古学者菊地康雄氏。

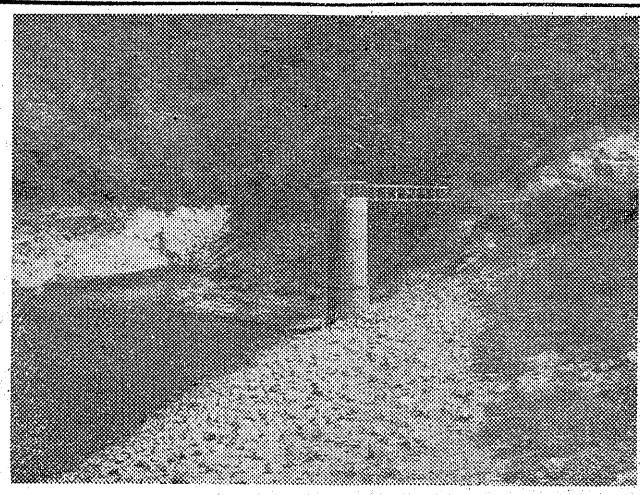

【底のついた磐城市下神白水源池】

江名水源地 干し上がる

小名浜上水道から配水、急場しのぐ

磐城市江名上水道の下神白水源池は連日の焼けつくような暑さ続きがたたってついに干し上がった。常には満々と約五万二千トンの水をたたえている同水源池も、七月十四日に十四ミ程度の雨が降っていらい雨らしい雨が降らないため貯水量はグングン減って、関係者をかけた十一日の停滞前線がもたらした雨量も八ミ―十五ミ止まりで焼け石に水に終わり、十二日にはついに水位はゼロにひとしい状態となった。江名地区九千五百人に給水される上水道の水源池だけに磐城市水道課では急場をしのぐ応急処置として、同市古港、常磐炭鉱小名浜営業所前に三十馬力ポンプを仮設、十二日から小名浜上水道の給水本管から一日平均約千三百トンの送水を始めた。例年なら同地区で夏季には需要量一日二千二、三百トンを供給しているが、ことしの水不足を理解して節水に協力するよう水道課では市民に呼びかけている。

内郷で子供のしつけ講演会

内郷市教育委員会と同公民館共催の夏期文化講演会は二十九日午後二時から内郷市公会堂で開かれ東京芸大助教授加茂下政右氏が〝十代の子供の心理とそのしつけ〟について講演する。

日本水素で硫安倉庫を増設

磐城市高山、日本水素小名浜工場では硫安倉庫の増設にとりかかっているが、十月末には完成する運びとなっている。この倉庫は鉄骨建て一棟と包装資材置場配付場からなり総建て三千七百九十五平方ぶ、建設費八千六百万円。

現在の硫安倉庫はバラ一万二千トン、包装物六千トンの貯蔵能力にすぎないため、昨年はビニールを被い硫安の野積みをして保管したほどであったので、この解消のため倉庫の増設に踏み切ったもの。

「くらし随筆」執筆者かわる

＝新執筆者＝

高橋政司氏　蓼栖信勇氏　布施敏子氏　木山茂彦氏　菅野栄氏

☆高橋政司（東北電力平営業所営業課長・45オ）
☆蓼栖信勇（尼子会会長・医師・55オ）
☆布施敏子（平市五丁目金光堂・35オ）
☆木山茂彦（常磐炭鉱取締役総務部長・49オ）
☆山田盤鷹（釜屋会社員・69オ）
☆菅野栄（平警察署長・46オ）

15日から交替　第二回「くらし随筆」の執筆者六氏が登場、向こう三カ月間にわたり、ユニークな健筆を振って頂きます。

……いわき民報社……

好調なサンマ初漁

解禁あけに九隻が出漁

二十ト未満漁船の今年のサンマ漁いに出漁。釧路からやく十六ぎの沖合で初漁を行なったが、三千七百十ぎ一万二千二百五十ぎというすこぶる好い漁獲成績だったサンマの魚体は小中混じりで大型。用途は勿来海水浴場付近に臨海学校建設材として。

なお同船らは十三日朝、釧路に入った無線連絡によると、北海道いうすり釧路港で待機していた磐城市小名浜港所属の第二瑞宝丸（十五ン）など九隻が、十二日午後六時一せいに釧路港を出港した。

平でもダイレクトメールを発売

安い宣伝郵便

仙台逓信政局ではダイレクトメール（直接あて名広告郵便）を実施するが、商業都市の平市を管内とする平郵便局では宣伝効果がある同郵便を大いに活用してもらおうと市内の商店に呼びかけることになった。これは普通手紙の中に広告通信文を入れて出すもので、割高折り込みなどと違い、特定の人に訴えるため宣伝効果が非常に大きく、しかも普通開封手紙では八円かかるところ、これを使用すれば市内特別郵便扱いとして五円で配達されるという利点がある。

平局では出して効果のある相手を選ぶのが大変だが、直接に送り届けるため宣伝効果は非常に高く、新発売案内、入荷案内特売案内などのほか各種催し案内などにむいており、新しい宣伝方法だと大いに力を入れている。

第十二回新盆供養会

大迎火際開催お知らせ

恒例夏祭の供養会を左記要領にて実施致します。就ましては市民各位の多数御参列をお願い申し上げます。本年は新盆の戸別御案内を差し上げませんが何卒大迎火祭式典に多数御参加を御願い申し上げます。尚迎火の際花火を打ち上げると同時に読経を始めますから御参列の出来ぬ御家庭の皆様におきましても御先祖様にお詣りして下さい。

▽日時　八月十四日午後六時　▽場所　平駅前盆ヤグラ

平仏教会・白銀青年会

初水揚げした。

勿来運転者会親善野球大会は十六日午前八時から植田小、錦中両球場で熱戦が展開される。参加チームは八。優勝チームに優勝旗進優勝にカップを授与する。

臨海学校用古材の払い下げ陳情

勿来第二小PTA会長児玉権兵エ両氏の名をとって十三日、赤津勿来市長に勿来第三小学校の旧校舎二教室の払い下げ方を陳情した。

勿来市婦人会長会議　勿来市の婦人団体長会議は十七日午前十時から植田公民館で開く。

奥むめ女史招き夏季講座　勿来市主催の夏季文化講座は二十七日午後一時から植田公民館で開く。講師は主婦連合会会長奥むめ女史。

あすの催し

▼平市新仏供養迎火祭。午後五時駅前。
▼平市盆踊り大会　午後七時―十一時　平駅前、七十七銀行前、いわき民報社前。
▼県建設技術行政協会第十四回親睦野球大会準、決勝。午前九時、平市営、平工グランド。
▼内郷市回転やぐら盆踊り大会、内郷駅前　午後六時。

寸言

▼夏井川に青酸カリの密漁はやる。密告制でもとらなければ根絶はムズかしい。
▼きょう盆の入り。あすから盆踊り。雨が欲しいが欲しくない干ばつ期。

天気予報

お食事処　玉半提供

（小名浜測候所発表）

【今晩】西よりの風やゝ強く、曇り時々にわか雨のち時々晴れ
【あす】南の風、曇り時々晴れ
【海上】今晩シケるので漁船は注意を要す。あすはじめ風波が高いが、のち次第におさまる見込み（十二日午後四時五十分強風注意報を解除、十三日七時十五分風雨注意報が発令された）

本日開店
喫茶ぶるぼん
平市田町（ひかり座前）
募集　カウンター見習（男子）　女店員　数名　高給優遇　委細面談
味と毛ットーとして近代的な明るい喫茶店を開店いたしました　何卒よろしく御愛顧をお願い申し上げます

お盆セール
夏の衣料
お買徳市
十六日まで
お仕着せのお買物はこのチャンスにどうぞ!!

百種の利益を還る店
大黒屋　平本店　TEL・2191

麦は改良前の二割増

営々九年間の土壌改良が実る

16地区に七百万円投じ

平農地事務所では田人村開拓農協を除く入遠野、新小川、吉渡、川部、植田、川前、水戸、沢渡、山田、勿来、三坂、磐崎、赤井、好間、泉、平石綴の十六開拓地区で、二十六年以来土壌改良を続け、昨年度までの九年間に七百余万円を投入して三百六十八・九㌶の改良を終わったが、これはこれら十六地区の耕地面積六百四十二・七㌶（水田六十・一㌶、畑五百八十二・六㌶）のうち五百㌶を改良の対象として計画が進められているもので、すでに計画面積の七十三・七㌫を完了したため、大小麦五千俵が増収となり、昨年度の収穫は小麦二百五十五㌧、大麦二百八十二㌧、はだか麦六十九㌧、米百十三㌧の計七百十八㌧を生産し、麦類は十㌃当たり平均六・五俵の実績を上げ、改良前の二倍に達している。

二十六年以来の改良は毎年三、四百㌶ずつ投入し、約五百俵増収を見込んでいる。改良を終えた遠野町入遠野開拓地区（二十二戸）では十㌃当たり七俵近い収穫を上げ、去る四日には目標を五十六俵上回る三百七十六俵の麦類を出荷するまでになった。このため年間二十万円以上の収益を上げている開拓農家は約三割五分の百五十三戸で、五十万円以上のものはわずか五戸。十万円以下が三十三㌫の百四十四戸もあり、今後重点的に指導する方針である。毎年の改良面積と所得別戸数は次のとおり（カッコ内は資材費）

◇改良面積▽二十六年　二十三㌶（二十八万一千円）▽二十七年　四十六㌶（百二万三千円）▽二十八年　五十・一㌶（九十四万四千円）▽二十九年　三十四㌶（六十一万三千円）▽三十年　四十八㌶（五十六万九千円）▽三十一年　四十㌶（八十一万七千円）▽三十二年　二十六㌶（六十一万九千円）▽三十三年　二十六㌶（五十七万八千円）▽三十四年　七十五・八㌶（百五十七万九千円）

◇所得別農家戸数▽十五万円以下　百四十四戸▽十五―二十万円　百六戸▽二十―二十五万円　百三十五戸▽二十五―三十万円　四十二戸▽五十―七十万円　五戸

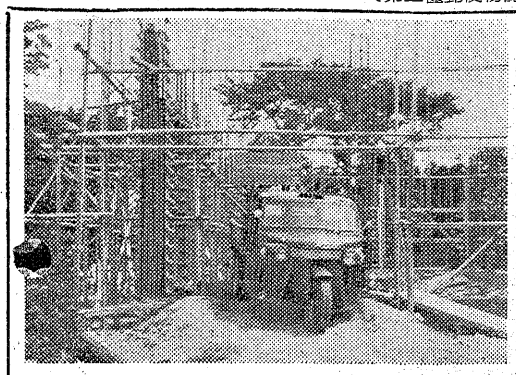

磐高では九月完成を目標に視聴覚という立派なもので、映写室、講演特別教室第一期工事を工費千五十万円（第二期工事を含む）で堀江えその手で夏休みを利用し急ピッチで進められている。第一期工事は鉄骨ブロック平屋二百六十五平方㍍で四百五十人を収容できると共に、特別大教室、講演台などが完備され、大学教授を迎えての特別講演授業や映画会などに使用される。九月末には完成、十月からさっそく使用されることになっており、同校の施設は一段と充実される。

なお第二期工事は第一期工事に継続して行なわれ、これも鉄骨ブロックで二階建て、特別大教室に付属して建てられ、玄関と階下は九十九平方㍍の図書室、二階は準備室となっている。

【急ピッチで進められている磐高の特別大教室建設工事】

視聴覚教室を建設

磐高、千五十万円を投じ

春日八郎ショーを二日間に

常磐の中元大売り出し好調

常磐商工会議所主催の春日八郎歌謡ショー招待全市大売り出しは好評のため九月九日の招待日をさらに一日延長し、十日午前中も公演することになった。大売り出し期間は十六日まで。招待日は九日は午前十一時三十分、午後三時、午後七時三十分の三回と十日は午前十時から。

お盆将棋会　常磐市将棋研究所（三函）は十六日午前九時からお盆将棋大会を開く。会費百三十円（昼食付）

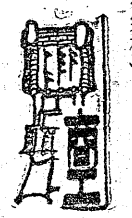

山形屋で盆踊り用手拭　平市田町山形屋では盆踊り用特別あつらえ手拭を発売。

市況

魚類

（単位＝円）

（十二日午後―十三日正午）

十三日の小名浜は台風の余波で海上がしけたため水揚げほとんどなし。

【小名浜港】　定置網船一隻
▽小アジ　二百五十㌔　四〇―三二
▽ワカシ　七十二㌔　一七五―一七〇
▽サワラ　十三㌔　四〇〇

【江名港】　水揚げなし

【中之作港】　水揚げなし

野菜（単位＝円）

▽ナルイ　七―一（東）
▽タマナ　二〇―一〇（㌔）
▽ネギ　二三―四（東）
▽タマネギ　二五―七（㌔）
▽大根　二〇―五（〃）
▽ニンジン　六五―二〇（〃）
▽ゴボウ　三〇―一〇（〃）
▽ナズ　一五―三（〃）
▽キュウリ　二五―二（〃）
▽バレイショ　二二―六（〃）
▽サツマイモ　六〇―四〇（〃）
▽インゲン　五五―二〇（〃）
▽ネショウガ　七〇―四〇（〃）
▽葉ショウガ　二五―六（東）
▽トマト　二〇―二（㌔）
▽カボチャ　七―三（〃）
▽玉子　一四―一〇・五（コ）

果物

▽リンゴ　四八―三〇（㌔）
▽モモ　一〇〇―三〇（〃）
▽スイカ　一五〇―三〇（コ）

（丸平青果市場調べ）

くらし随筆

ハサミだこ

峰崎翌先

いけ花作家のある先生の句に「元朝や花の師匠のハサミだこ」とありますが、年の暮にお正月のお花をたくさん生けることは、生け花を家業としているもののならわしです。だから元旦にまず非常にいそがしい暮も過ぎほっとしてしみじみと自分の手をみて、手の平のハサミだこにご苦労さんとでもいいたくなるような感慨は、花道家のみなさんにあることだと思います。

◇

絵や字を書く人には筆だこがあるにちがいないし、その道一世に立つものの誰にでも何かしらそれぞれの「たこ」があると思いますし、もちろん目に見えるふだんのたこばかりでなく、無形の「たこ」もあるということになるわけです。そうしてその「たこ」があることによって、自分が一つの仕事によって世の中に生きているのだという、何か気のすむようなものがあるのではないでしょうか。

（三園流家元）

夏野菜と納涼のど自慢大会　磐城市泉公民館滝尻分館では夏野菜展示会と納涼のど自慢大会を次の日程で開く▽夏野菜展示会　十四日正午から十五日正午まで（滝尻保育所）▽納涼のど自慢大会　十六日午後一時から（同）

土間撮影場完成

皆様の御愛顧も有り、私の夢でもありました土間写真が漸く完成致しました。何卒倍旧の御引き立ての上御愛顧を御願い申し上げます。

三光館スタジオ

平市菱木通り　電四六二四

うちわカレンダー広告マッチ　平市大町　募見家　電五四六九

循環器科　レントゲン科
佐藤内科
院長　佐藤　誠
平市松が岡公園入口　電4871

洋服は高島屋　平指定館加盟店　平市銀町

磯の香り
七浜名産　貝焼　生うに　新わかめ
丸重屋本店
平・4　電2-213
㊗地方発送承ります

出前　レストラン　カイカ　電三五〇・五四六七

平・田村無線隣　焼鳥の店　**宝竜**　電四九一六

DPの酒問店　平市二丁目　**くわな**　電話五二六九番

神仏具　平市新川町　電三九四八　**橋本屋**

立体喫茶　タカオ　世界館前　電3666

新しい赤ちゃん用品

安い　ヤスイト
大売出し中
遊び着　ナイロン服
他特価　夏もの
サヨナラセール
赤ちゃん用品と薬のデパート
シンシロ薬局
小名浜中央通り　電3326

食堂部新築落成八日から開店
割烹部は今月中に竣工致します　今後とも御支援の程御願い申し上げます　割烹部お座敷き女中さん食堂部女店員・調理見習数名頼みます　優遇委細面談
赤ひようたん
勿来市植田町　電話三二〇番

コーヒー一杯でダンスも民謡も気軽に踊れる店
民謡バー　**東陽**
小名浜弁天横町　電二八二六
コーヒー五〇円　ハイボール五〇円　ウイスキー四〇円

花で美しい教養を花徳　平市南町　電三七六

EMILE
東京・西銀座
Bar　BouleVardの姉妹店で　クラシックなフランス調と　すべてに上品さをモットーの純粋の明るいスタンドバーです
興様も
ご同伴でお楽しみ下さい
エミール
平市紅小路　二葉館横

肉
ハム・ベーコン
ソーセージ
配達迅速
広越
平市新田町
電3726

開店
お気軽に立ち寄れるバーが五丁目に生まれました
【粗品進呈】
バー　**ロバ**
平市五丁目（大工町通り）

サービス
ヌードショウ　毎日開演
満都全盛況　**ナンシ・浜嬢**出演
8月13日―19日
（次回アンナ松岡嬢予定）
毎日夜7時から11時まで
ビール　200円
酒　100円
ハイボール　70円
フイーズもの　150円から
カクテル　150円
ワンセット
ビール2本おつまみ共
酒　4本　〃　¥500
キャバレー　**モンブラン**
平市世界館前　電4841

8月 14 15 16 20 21 22

発走1時
場外
福島　郡山　若松　平
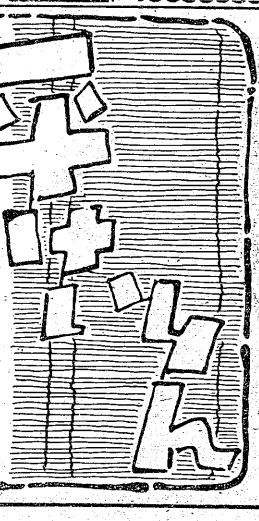

ハワイアン・バンド演奏　毎週　土曜日　**パッション**
小名浜釜庄前　電二六六〇
コーヒー五〇円　ハイボール五〇円

急募
▽お座敷女中さん若干名▽年令経験不問▽委細面談
平市新川町二八　電（代）三二〇四　旅館正月荘

三輪
車運転手数名▽通勤、委細面談　高給優遇します
磐城市泉　関影商店泉支店（電二二）

女中
さん急募▽年令問わず▽旅館に経験のある方
連絡先　内郷ヘルスセンター前八合（はちごう）

女子
従業員募集▽二十才前後▽委細面談▽面接日八月二十二日午後一時　平市田町　電三三三八　ひかり座

運転
手数名至急募集▽優遇す▽委細面談
平市才槌小路　電四五九一　平和タクシー

トランジスタ88台を発見

急行〝おいらせ号〟内 青森市内での盗品

十三日午前二時二十四分ごろ常磐線上り急行〝おいらせ号〟前部三両目座席に、所有者不明の茶色ダレス皮カバン一個、ダンボール箱二箱があったと同列車車掌が平鉄道公安室に届け出た。同所で調べたところカバン、ボール箱には新品のトランジスタラジオ八十八台（八十八万円相当）が入っていたので、盗品ではないかと宮城、岩手、青森各県警に連絡した結果、十二日夜、青森市内でトランジスタラジオの盗難事件があったことがわかったので、この被害品ではないかと同署ではみて保管している。

【列車に置き捨てられたトランジスタラジオの山】

落盤で即死　常磐市上浅貝、一〇採炭夫小林一郎さん(四二)は十三日午前三時五十分同僚二人と湯本五坑第三斜坑右連絡坑付近で作業中、落盤のため下敷きとなり即死した。同僚二人は逃げて難を免れた。

八割、ヨソの運転者

上半期の交通事故 迷惑こうむる内郷市

交通事故の多発に伴って内郷署交通係では一般市民に事故の発生内容を認識させようと同署管内に本年一月から六月までの上半期に発生した事故分析を行なった結果、原因はスピード違反で、しかも違反者の五十五％が平市内運転者だった。時間別には午後四時から九時までで、種別ではバイク事故が二十％をしめている。

上半期の発生は三十八件で死者四、負傷者三十八で昨年同期より件減っているが、死亡者は二人も多くなっている。事故の原因はスピード違反、無免許、酔っ払い運転の順で、違反者は六号国道が多く、平市内運転者は発生件数三十八件に対して二十一件。地元内郷市の運転者七人、常磐四人、磐城市二人、その他四人となっている。一方時間別にみると午前十時から正午までと、午後四時―九時までで八十％で、晴天の日は二十九件曇り五件、雨の日四件で直線国道では三十二件も発生している。この分析からみて事故のほとんどが完備された国道と晴天の日に多く、見通しの悪い曲線、雨の日などは発生の十％にもなっていないことがはっきりした。分析別（上半期）にみると次のとおり。

▽種別＝①バイク一〇②小型トラック七③大型トラック、オート三輪者各二一④バス一⑤その他八▽道路別＝①国道三二②市道四③県道一▽発生地点＝①直線二四②変交点③曲線三④その他二▽運転者別＝①平市二一②内郷市七③常磐市四④磐城市二⑤その他四▽天候別＝①晴二九②曇り五③雨四で発生は三十八件。

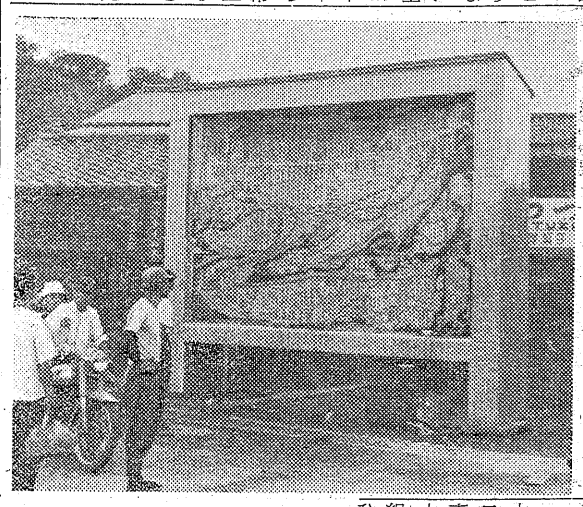

新仏供養迎火祭

あす、盆踊りに先がけて

七夕につぐ平市夏まつりの花〝平一〟年にわたる伝統的なもので、当日は赤井岳大権正上野頼栄師ら市内三十寺院の僧侶によって六百の新盆を供養する。式は大迎火の点火に始まって読経、奉詠、弔魂交互に惠まれない同所の子供達に適当な作業を行ない紛争を引き起こして以来八十八日振りで円満解決したけて雌を免れた。

本谷川水争い 88日目に解決

両者市長裏まのむ

磐城市本谷川をはさんだ水田の排水問題の紛争を続けてきた同市本谷と南富岡両部落は、十二日三代佐夫　君島清則　小野善明　君島清則　市川松治　添田辰義

▽駐在所＝添田辰義　八巻儀造　後藤義勝　市川松治　倉住徹雄　坂本利男

▽警備警察活動＝八巻儀造　舟山三郎　馬場俊夫　君島清則　市川松治　添田辰義

優良警官19人を表彰

平署外勤

平署は三十五年度上半期の外勤総合成績で優良だった次の署員十九人を十日表彰した。

▽所在地＝田代康彦　斎藤輝世教　渡部渡　佐藤秀一　安田喜

新発売！特別あつらえ 踊用手拭

水色、若草色、藤色、煉瓦色など

一本　特価　五百五十円

娘を襲いバッグ強奪

昨夜、旧城跡に三人組

十二日午後十時半ごろ平市旧城跡ジドバッグ（京橋局発行の貯金通帳＝三万六千円＝と現金二千九百円在中）を強奪された、と同夜平署へ届け出た。金吉さんは同日午後十時三分平着下り準急ときわで帰省、自宅に帰る途中だったもの三人は平駅から通子さんのあとをつけ、現場にさしかかったところ、一人が通り過ぎる振りをして、やにわに腹や顔などをなぐり、三人がかりで強奪したもの。一人は身長一・六五㍍、GI刈り、白ポロシャツ、白ズボン、下駄ばき。他の二人は白い上衣に黒ズボンをはいていた。平署は地元のチンピラとみて強盗傷人容疑で捜査を開始した。最近夜間の不良横行に婦人の一人歩きをとくに注意している。

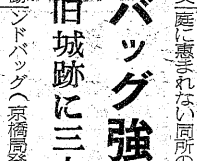

岡田健治氏

岡田氏の表彰を上申

相談所児童に牛乳 アイスモナカ贈る

平児童相談所では一年半前から家庭に惠まれない同所の子供達に適

岡田健治社長＝に感謝状の贈呈方を県倉持厚生部長に上申した。発育盛りの子供が、家庭に惠まれないと、予算が少なく牛乳も飲ないことを知った岡田氏は、三十四年一月十二日から毎週一回、收容児童全員に牛乳を贈り続けてきた。さらに夏に入ると海水浴にも行けないとの子供達にせめて冷菓でも食べさせようと七月十日から二日置きにアイスモナカを無料サービスしてきたもの。

岡田社長の話＝ロータリークラブの集会で、不幸な子供達が予算もなく困っているのを聞き、自分の職業を通じて社会に奉仕しようとはじめたものだ。

〝風雨注意報〟

小名浜測候所は十三日午前七時十五分、風雨注意報を次のとおり発令した台風が接近しているため、十三日昼ごろから風雨が強まるが、今晩は弱まる見込み。風は沿岸海上で十五―二十㍍、陸上で十㍍内外、特に沿岸海上は風波が高まるので今後の気象通報に十分注意を要すなお雨量は少ない見込み。

常磐で山形県人会　常磐市在住山形県人会は十六日午前十一時から下船尾ぼんおん寺で石井覚霊師の司祭で会員の先祖の供養を行ない終わって親睦をかねて総会を開く。会費三百円で山形県人は誰でも参加できる。

シネスコ案内板できる

内郷駅前に美しく

内郷市観光協会はヘルスセンターを中心に市内の観光地が一目でわかるよう内郷駅前に〝観光案内板〟の設置を急いでいたがこのほど完成した。この案内板は総工費三十六万円、高サ四㍍、巾六㍍の大きいもので、画面は縦三㍍、横五㍍というシネスコ型。夜間でもはっきりみえるように螢光灯が設備され、高野地内の三大明神を起点に市内全域が手をとるようにわかる。また内郷駅玄関も新しく改装されて観光地内郷の宣伝に一役かっている。

【完成した内郷市観光案内板】

浄専院　葬送の際は御多忙中にも拘らず遠路態々御会葬下され且つ重ね重ねな御香料を賜り御厚情誠に有難く存じ御礼申し上げます　実は一々拝趨の上御礼申し述べるべきところ略儀乍ら紙上を以って御礼申し上げます

昭和三十七年八月十三日

平市北目町一三三の六

喪主　鈴木義明

親戚代表　大和田一一

外親戚　馬同

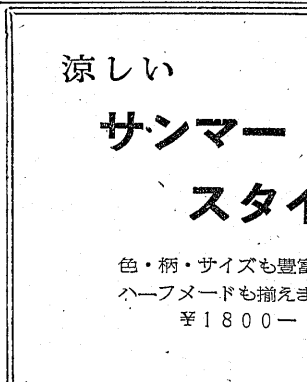

涼しい
サンマー
スタイル

色・柄・サイズも豊富です
ハーフメードも揃えました
〒1800―

会員の店　**ホかや**　平・三　電2203

自セメント　平市四丁目　電代四一〇一　野内

お盆が来たらね……

「お盆が来たらね……」「クリスマスにね」……お子様に楽しいお盆がやって来ました　お父様やお母様がボーナスを待つ様な心持ちで……夢に描いた楽しさを満たしてやって下さい……三幸のオモチャで……

千趣会こけし8月分入荷
◉資生堂美容師1・4日来店
◉コーセー美容師
15、16日来店

三幸　平市三丁目角　電4931―3

霊迎え　迎火や母のよわひはとうに過ぎ【つや子】
風が吹く仏来給うけはひあり【蘆子】

焼きギョウザ　一ヶ十円
支那まんじゅう　一ヶ十五円
マカロニサラダ　百匁十七円

平市二丁目　**蓉寅**　電四五四一

楽しい語らい
あんみつ
コーナー

・氷ようかん　三〇円
・あんみつ　三〇円
・ソフトクリーム　三〇円
・チョコソフト　三〇円
・氷しらたま　三五円
・氷あづき　四〇円
・氷しるこ　四〇円

平市銀座　**松月ストア**　TEL 4206

三丁目の仮装盆踊コンクール

賞金個人と団体に特賞¥2000　外に3等まで賞金総額¥10,000　全員参加賞を差上げます　楽しいお買物は三丁目で……

8月15日　平市三丁目やぐら下　夜8時―9時

主催三丁目青年会　後援三丁目商店会　区内会

慶弔録

◇内郷市◇
【出生】▼横田正一（富町嶺根五四・弘之長男）▼矢部昌子（平市田町五一・基長女）
【結婚】▼園部謙（四倉町狐塚字吉川・兼吉十男）福羽静江（内町桜本一三四・テル三女）▼古山磐雄（平市二子自・東海長男）秋アイ子（御合掛鶴巻・保光長女）
【死亡】▼稲本喜秋（さ＝平市上平窪
◇磐城市◇
【出生】▼大井川新一（三丙一〇八・正典長男）▼渭野さち子（八仙三八・秀治二女）▼鈴木嶺憲（傾城七・安行長男）
十二日届出
【出生】▼金賀潤子（舘人六一公彦長女）▼吉田俊一（東京都足立区大谷田町一の一六六・眞二男）▼山崎隆之（松之中五三・三男）▼山崎隆之（松之中五三・三男）▼松本惠子（竹町三一・良明長女）
【結婚】▼根本實（茨城県新治郡壬島村有河一三三・亡濱次郎二男）鈴木千代子（花畑町一九・常吉二女）▼山田一夫（東京都足立区栗原町一一五〇・亀太郎長男）吉田ナカ子（葛太郎東一〇六・春治四女）▼松本一夫（内郷市宮町宮沢二・利夫長男）高橋美智子（下町二六・寿男二女）▼石森不二郎（平市上高久字八ツ海一七・一長男）門馬マツヨ（御代字舎曽子・豊長女）
◇磐城市◇
【出生】▼江尻祐二（上釜戸字飛尾一〇二・賢二男）
【結婚】▼松本良明（東白川郡棚倉町福岡字岩井戸一三・義人六一）瀬谷美代子（下明神町一四・カオ三女）
十日出届
【出生】▼大平透（平市・2・電三三三）▼菅野道人（磐城市花畑町四七の二・電二八五）
【結婚】▼石川ミシン商会（平市・2・電三三三）▼常磐酒類株式会社（磐城市竹町七五・電話三五四一）

民報映画案内

★平日活（七・三五）爛破命令（八・四六）東京の暴れん坊
★ひかり座（六・四〇）爪を噛く野獣（八・三〇）ローマの旗の下に
★聚楽館（六・三〇）最後の航海（八・二五）地底探険（ナイトショウ）
☆世界館（一〇・一〇）女狐屋敷（15日まで）
☆平東映（一〇・一〇）海流（15日まで）
※【内郷市】　15日まで
★綾映劇　僕は泣いちっち　渡り鳥いつまた帰る　天下を取る
★第二イワキ　太平洋の嵐　暴れん坊兄弟　続次郎長富士
※【磐城市湯本】
★湯本座　夜六時半　お転婆社員　新三等重役　夜の流れ（16日まで）
★三國座　夜六時半　怪談累が淵　東海道ちゃっきり娘　海蛇大名（16日まで）
★常磐座　夜六時半　幕末の動乱　七色の花嫁　南海の鬼（15日まで）
★常磐日活　夜六時半　お嬢さんの散歩道　前科なき拳銃　海を渡る波止場の風
※【磐城市小名浜】　15日まで
★国際　ころつき決死隊　怪談累が淵　太陽を抱け
★磐城座　天下を取る　浅草姉妹　殺人者を挙げろ
★金星座　青春残酷物語　太陽と血と砂　世紀の血闘
★銀星座　ガンヒルの決闘　勝手にしやがれ
★東映　幕末の動乱　消えた密航船　姫君一刀流
★第二東映　暴力をぶっ潰せ　一心太助　おしどり飛鏑
※【勿来市植田】
★菊多館　夜七時　親もん　聞き込み
★うえた館　夜七時　お嬢さん三度笠　暁の鐘　靡を叩く子（15日まで）
★中央館　夜七時　黄線地帯　消えた弾痕　海を渡る波止場の風（15日まで）
★植田ロマンス　夜七時　ヘラクレスの逆襲　楽じゃナイです（15日まで）
※【四倉町】　（15日まで）
★四倉国際　大江山酒天童子　大いなる旅路
★東宝・海盛座　国定忠次　邪魔者は消せ　白い閃光

NAK 第一　1040KC

6・05　希望訪問❶ボーイスカウトのキャンプ場から❷劇「左近右近」池田忠夫
7・15　ハイライトスポーツ
30　土曜の夜のおくりもの　陽気な休憩室・友について（福島県平市と結んで）フランク永井　森田たま　大田政作
8・30　トンチ教室（北見市北小学校）長崎抜天　北林透馬　荒井恵子
9・20　演芸独演会　講談「幽霊役者」旭堂南陵
50　ラジオ喫煙室　森繁欠爾

NAK 第二　1540KC

6・05　六つのフランス民謡（ダンディ）大阪放唱
7・00　音楽文化史「北山文化と芸能」横道万里雄　笠原一男
30　プロ野球「中日対大洋」（中日）解説加藤進【2案】「西鉄対南海」【3案】「巨人対広島」【4案】「近鉄対大毎」【野球のない時】（7・00）（プロ野球今昔）（8・00）洋楽レコード
9・30　❶協奏曲2番（マンフレディ一二）イ・ムジチ合奏団❷ピアノ奏鳴曲ハ長調（ベートーベン）独奏ワルター・ギーゼキング

NRFC ラジオ福島　800KC

6・00　あばれ剣法　山東昭子
10　まぼろし探偵　「クラーク東郷の逆襲」清水一雄　滋雄　大平透
30　夕のコーラス
7・15　花壇アワー　歌謡漫談「ボクは監督」スイングボーイズ
30　日立コンサート　織井茂子　若山彰
8・00　花形歌手歌う遊覧船　赤木圭一郎　楠トシエ　細田勝
30　コーセー歌謡ベストテン
9・00　浪曲玉手箱　「蛍草」口演二葉百合子　曲師広沢美喜枝
30　犯人を挙げろ「地面師はだれだ」

NHK・TV 第四チャンネル

6・00　びっくりスコープ「世界の屋根ヒマラヤ」槇有恒　林秀郎　高島春雄　中沢公正
25　ホームラン教室「臨海学校」牟田悌三　幸つや子
7・15　バス通り裏　須藤出穂作　小栗一也　本郷淳　織賀邦江
30　プロ球野「中日対大洋」（中日球場）解説小西得郎【野球のない時】（7・30）劇映画「愛の勝利」（米）9・16）短編（大西洋の航海」（9・30）ロレッタ・ヤングショー「心のともしび」

100円均一 貨店

愛妻病という病いがある。妻に対して不道徳なことをしていなければ、恐妻ということもないのだが、女は程度の差こそあれ時折りヒステリックな表情をみせる。これが極度に病的（狂気）である場合、話し合いなんかではおさまりつかぬ恐ろしさをみせる。年柄年中、病的なヒステを起こす亦爾的なものもあるが、その都度、亭主たるもの蓄病する気持ちをもち続けなければならないから、自己の主張やら振る舞いにも極度の神経を使うため、何時とはなしに恐妻病となる。哲人ソクラテスにしろ悪妻になやまされた。極度のヒスだったというが哲人にしてしかり。一種の恐怖症である。統計的に出た離婚の理由として「性格が合わないから…」というのが圧倒的に多いそうだが、最初から願望が違うように性格も違うのだから離婚の理由として、今さら性格が合わぬというのは、実際おかしな話なのだが、裏は妻がヒステリーとなり、亭主が恐妻病という患者になってどちらも面倒みきれなくなった場合のあらわれであると解釈する。
（離人）

美人のマネキン言うことにや

直径十二尺という巨大なハムの回転ケースが食肉部にお目みえしました。これは池袋の西武とうちだけだというマネキン嬢の口上です
徳用ハム　一本　一〇〇円
ボンレスハム　百g　七四円
（一階食肉売場）
お酒落むきバーゲンセール
ブラウス　一九〇円―三八〇円
ハンドバッグ　三百円―千四百円
ボロシャツ　二三〇円―四八〇円
（四階三愛コーナー）
日曜特売　魚とくだもの
藤越　平市

魚河岸よりネタ毎日入荷

酒喜庵寿司部
電四四二・四四三

あ・あの子可愛や　今年で三年

今迄は鍋類の中で私を一番重宝がってくれた奥様なのに「緑屋食品デパート」が出来てからと言うものは…私の存在を無視して今日も綠屋…明日も綠屋…味・質・お値段と三拍子揃った…
特製お惣菜
コロッケ　一コ　八円
串カツ　一本　九円
魚フライ　一枚　十円
メンチカツ　十三円
とんかつ　四十円から
伊勢牛松坂　緑屋
支店　平市中央通り　電2794
本店　平市一丁目　電2539

油鍋の不満！

今迄は鍋類の中で私を一番重宝がってくれた奥様なのに「緑屋食品デパート」が出来てからと言うものは…私の存在を無視して今日も綠屋…明日も綠屋…味・質・お値段と三拍子揃った…
特製お惣菜
コロッケ　一コ　八円
串カツ　一本　九円
魚フライ　一枚　十円
メンチカツ　十三円
とんかつ　四十円から
伊勢牛松坂　緑屋
支店　平市中央通り　電2794
本店　平市一丁目　電2539

中央さかえ

明るい純喫茶
TEL・4644

真野質店

▽自転車、単車も歓迎しております▽平市鍛冶町（加地和組隣）▽電二〇八番

うまいお酒

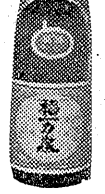

稲一万盛
720㍉㍑詰　204円

暑中お伺い申し上げます　昭和35年盛夏

磐城建設協会
理事長　草野道人
ほか会員一同
磐城市花畑町四七の二　電二八五

ウマイウマイ会津天然味噌
岩手屋酒店
鈴木竜之助
いわき市役所前　電三九八五

映画常設館
日活
磐城座
鈴木嘉勝
磐城市上明神町　電三三五四

映画常設館
東宝・大映
小名浜国際映劇
小野直千賀
磐城市上明神町　電三一一

映画常設館
小名浜東映
草野庄平
磐城市本町　電二六七〇

セトモノの御用なら　何んでも揃う自慢の百貨店
陶磁器・硝子器
渡辺セトモノ店
渡辺金作
磐城市定西　電二六二八

小名浜料飲業組合
組合長　飯塚勝
ほか組合員一同

中之作漁業協同組合
組合長　吉田巍
ほか役職員一同
磐城市中之作　電（代）五〇一

江名金融団
ミシンと編機のデパート
石川ミシン商会
平市・2・電三三三
磐城市定西　電二四六六

小名浜金融団
（五十音順）
磐城信用組合小名浜支店
小名浜信用金庫
常陽銀行小名浜支店
大東相互銀行小名浜支店
東邦銀行小名浜支店
七十七銀行小名浜支店
福島相互銀行小名浜支店

自由民主党県連顧問
自由民主党代議員
福島県議会議員
小野義一
磐城市上明神町
電（磐城）店三四〇〇番
自宅三四〇二番

名撃　みちのく
常磐酒類株式会社
取締役社長　草野道人
専務取締役　小野武
常務取締役　佐原久治
常務取締役　矢吹清貞
外職員一同
磐城市竹町七五　電話三五四一