夕刊 いわき民報
発行所 平市田町63
いわき民報社
社長 野沢武蔵
電話(代表) 4161番
©いわき民報社 1960

定評ある呉服店
春のきものと帯
高級呉服実用衣料
三井
平・三 電4824—5

まず田町を環境衛生地区に
この夏はカヤいらず

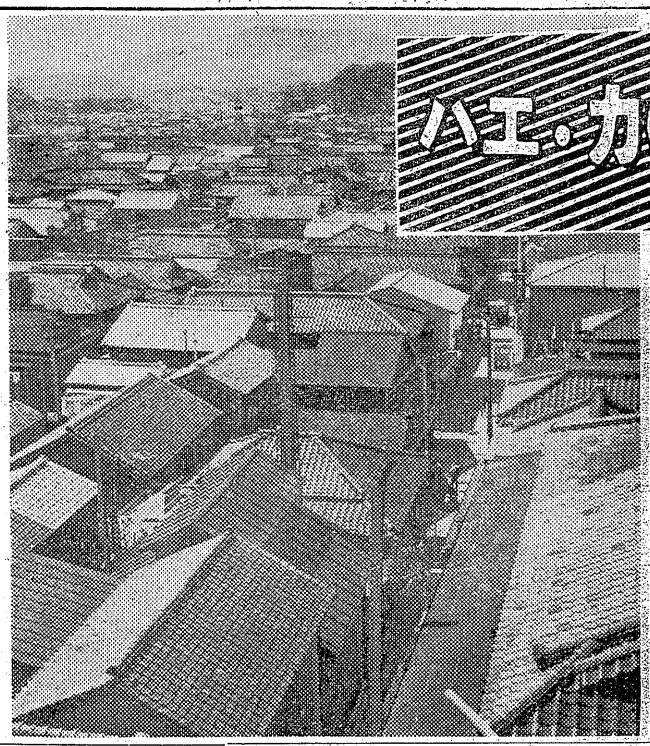

平市では全市をハエ、カのいない住みよい衛生都市の建設をはかり、第一期衛生運動として市の中心田町五区全域を環境衛生地区に指定、四月末からきれいな町造り運動を展開、この夏にはカヤいらずの衛生地区に仕立てあげようとカコブを入れている。

ハエ、カのいない全市運動はかねての宿願であったが、とくに本年十月平市で全国保健衛生大会が開会されるのを契機として踏み出したもので、モデル地区候補の田町は本通りを北辺に、本町通りを南辺とし、東は三十㍍道路から西へ木樋小路まで約三千平方㍍(田町五区、七百戸、三千五百人)で市の中心街であること、花町や食品業者の多いこと、昼間人口、夜間人口ともに多い地区であることなどの条件から指定することになったもの。

四月十八日から二十七日までに行なわれる全市春の大掃除が済み次第、市衛生課が指導、各区衛生委員会が中心となって町民に協力、町をあげてハエ、カ撲滅運動を起こし平の中心地北田町をハエのいない、カのいない模範的な町に造りあげる。

市では田町のきれいな町造り達成後、逐次隣接町区に衛生運動を拡げ、三年後には旧市内一帯をハエ、カのいない町造りを、さらに三年後には全市からハエ、カを追放しようと計画している。

【ハエ、カ追放モデル地区になった平市田町＝藤越屋上から撮す】

ハエ・カのいない町造り

団長に吉田氏
草野青年団総会

平市草野地区青年団ではこのほど総会を開き、次の通り役員を改選した。

▽団長 吉田稔▽副団長 渡辺欣則、立沢いし子▽会計 樫村松夫、渡辺静子▽事務局長 佐藤正男

平市青年連協総会

平市青年連絡協議会(会長 鈴木重一氏)では三日午前十時から平商工会議所会議室で第三回定例総会を開く。

磐城市自衛隊父兄会が誕生
会長に木村氏

磐城市内出身の自衛隊員の父兄、賛同者で磐城市自衛隊父兄会をこのほど結成、役員に次の諸氏を選んで発足した。

▽会長 木村謙吉▽副会長 竹村定身、山崎重次▽監事 野口実、島根清紀▽会計 長瀬伝▽幹事 伊藤清次郎、吉原茂重、佐藤武男、三戸亦兵衛、本多守小松四郎

内郷炭鉱労組青年協を結成
会長に佐藤氏

内郷炭鉱労組ではこのほど総会を開き、三十五年度事業について話し合ったほか同炭鉱青年協議会を結成し、役員を選出した。新役員次の通り。

▽会長 佐藤四郎▽副会長 桝田義章▽総主事 雲藤朝男▽主事 円谷和洋、湯沢進

磐城市役所の執務五時まで

磐城市役所では勤務時間を四月一日から十月三十一日まで午前八時三十分から午後五時までと変更した。従来は午後四時三十分までで三十分間の延長。

大掃除の実施済み証を交付
磐城市で新年度厚生事業計画

磐城市保健委員会は三十日市役所で開かれ新年度の厚生事業計画などを決めた。計画によると春季大掃除は四月十五日から五月四日までの間、地区ごとに実施、新年度から大掃除の実施世帯に対しては実施済み証を交付する。狂犬病予防事業については四月十日から同月三十日まで狂犬病予防注射を実施するほか、増加する野犬については随時野犬狩りを行なって未登録犬をなくする。

また五月には学校生徒の健康診断、成人病予防普及運動の実施六月、ハエ駆除衛生教育映画会の開催、九、十月一般住民の健康診断、十二月衛生教育講座の開催、二月ママの講座の開催などを予定している。

四日が[illegible]学式
小名浜産業高校発足

磐城市立小名浜産業高校(校長塚越弘平氏)は一日付で設立が認可となったので四日午前九時から江名中学校で開校式を行ない、同日午前十一時から住吉本校、同午後一時から渡辺分室でそれぞれ入学式を行なう。

代替地買収調印なる
鉄道公舎移転、一歩前進

平市は東部開発の大計画である白銀町鉄道公舎移転問題について一日、かねて折衝中だった鉄道公舎移転の代替地、手掴町地内一万平方㍍の敷地が百沢易正氏ら九地主と正式に売買契約を調印、やっと本年度内に実現の見通しが立った。

白銀町鉄道公舎五十二戸の移転は、まず平市が平駅前拡張計画と公舎移転跡の都市計画を一本化した実施計画を立て、四月十日ごろ市都市整備特別委員会(委員長鈴木貴次郎氏)が水鉄管理局に代替地決定を報告、国鉄の下検分を待っていよいよ実現化へ乗り出す。

白銀町鉄道公舎移転跡は、駅前広場と大工町通りを東西に結ぶ大通りを中心として平市の東部地区一大商店街形成が計画されている。

年40回も共同清掃
清潔な一ノ坪(モデル)部落

県から衛生モデル地区に指定されている内郷市綴町一の坪部落(区長沼田三郎氏百九十戸)の三十四年の衛生活動状況は下水清掃など月平均三回、年間四十回の部落清掃を実施していることがわかった。このため同部落では三十五年度衛生実施目標として各家庭にゴミ箱設置、共同便所の清掃に力を入れることになった。

同部落の二割まで生活保護家庭なので一カ月十円の衛生費も納入できない状態にあるが、講習会などには積極的な出席を求めて伝染病の恐ろしさを認識させたので、月三回の清掃日には平均七十人が作業にあたる熱心さだったという。

呉羽化学でゼミナー

呉羽化学錦工場では一日午後四時から呉羽講堂でゼミナー教育の開講式を行なった。このゼミナーは従業員教育の向上心を育成する研究グループである。講師は同工場の幹部渡部恭三氏外各課長。

勿来めん羊組合事業きまる

勿来市錦町めん羊飼育協同組合では錦公民館で総会を開き、三十四年度の事業経過報告後三十五年度の事業計画を次のようにきめた。

①共同せん毛の委託加工先は前年同様日本めん羊株式会社とする②優良種牡の設置登録の実施③種牡の共同購入の実施その他

勿来で赤ちゃんの予防接種

勿来市では次の日程で予防接種を実施する。該当者は生後二カ月からまだ一度も接種しないもの。

植田(四月八日植田公民館)上山田(十二日山田保育所)山田(十三日山田公民館)錦(十五日錦公民館)

常磐市教委で人事異動

常磐市教育委員会は一日付で湯本公民館主事国井一美氏を社教主事に、教委社教係草野喜敏氏を湯本公民館主事への異動を発令した。

水不足で花嫁難
中塩部落で上水道新設を陳情

平市中塩地区(区長関場益一氏ら六十戸)では小川江筋の三面舗装工事と異常乾燥続きに部落の井戸がかれて水不足に悩み、一日関場区長ら代表五人が上水道新設方を市に陳情した。

関場氏らの話では遠い水汲みや水不足が続いて、最近では中塩部落に花嫁の来てがないという波及問題も起こり、部落の青年たちは水が災いして花嫁難に困っているという。

平で豚コレラの予防注射

平市では四月四日から十三日まで全地区にわたって豚コレラ予防注射を行なう。注射する豚は生後一カ月以上のもの。

呉羽化学に図書室

呉羽化学錦工場では四月一日から呉羽講堂に文庫を設置し一般従業員に開放した。

人事消息

県警察学校長(磐城署長)警視渡辺秀雄、白河署刑事課長(磐城署刑事課長)警部、斎藤初郎の両氏は五日午前八時十分小名浜臨港鉄道小名浜駅発列車で赴任する。

◇福島地方家庭裁判所会津若松支部庶務課長端山敏三氏は同平支部庶務課長に栄転、二十九日着任あいさつのため来社。

◇喜多方署防犯係長に転勤となった元平署防犯係長渡辺政吉氏は転任あいさつのため一日来社。二日午前九時二十五分平発の磐東線で赴任した。

◇常磐署から坂下署次長に栄転した小林保、仙台管区出向の三瓶良助、磐城署刑事課長の吉田嘉基三警部は五日午前八時三十七分湯本駅列車で赴任する。

◇勇退した元磐女校長佐藤周吉氏はあいさつのため二日午後一時来社。

同氏は十日午前十時四十九分常磐線下り列車で福島に一日帰着二十日ごろ再び来平、十月に磐女で開かれる全国学校保健大会の準備にあたる。

寸言

▼ハエ、カのいない運動は大歓迎である。狭い日本を中共なみにできない理くつはない。田町のモデル地区をまず成功させよう。

▼鉄道管舎移転地決まる。一大譲歩した地主側の協力に感謝しよう。悪地主が多いとマチは発展しない。

天気予報
お食事処 玉半提供
(小名浜測候所発表)

【今晩】西風、晴れ。
【あす】西のち南風、大体晴れ。
海上 今晩は次第に風波がおさまり、あすは多少風波がある程度。

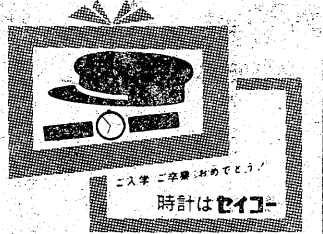

ゆるされよ九日開店なれば
いまや追込み工事で店内はテンヤワンヤ(九日開店予定)。ただ二階が幸い広くなりましたので春もの衣料一掃の特売をつづけます。
・紳士靴下 二足組 百円—一二〇円
・婦人レインコート千八百円—二千八百円
越藤 平市
日曜サービス
一階(食料品)魚 くだもの
二階(衣料雑貨)大人カイロンセーター 三五〇円
三階(衣料品)高校学生服一割引
食堂(四月八日までお休み九日より新館五階で開店)
募集(掃除係、店内巡視)

4月10日迄
ご入学 ご卒業 おめでとう!
時計はセイコー
一割引特売中
セイコー会員の店
会員の店
トキワヤ時計店
平市一丁目 電2339

放射線科 胃腸科 呼吸器科
谷口医院
平・一町目

最も優秀な中学高校用
学習書(虎の巻)
浜通り各校分
只今販売中
辞書と参考書の店
マルトモ書店
平市四丁目 TEL・5011—3

パン
●食パン
●ジャムパン
●小倉パン
●サラダパン
●ハムパン
洋菓子
●シュークリーム
●エクレア
●リーフパイ
●ドーナツ
松月ストアー
平市銀座 TEL・4206

〝磐城キウリ〟早や出荷
渡辺農事研究会　ビニールハウス栽培

本県では初めての大掛りな農作物のビニール・ハウス栽培に乗り出した磐城市大字松小屋、田部、昼野三部落の篤農家で組識する渡辺農事研究会（高木剛さんら十二人）ではその手初めとしてキウリの栽培を行なっていたが、早くも収穫を始め注目されている。

畑作の周年栽培をはかるため市農政課などの指導あっせんで事業費約百万円を県から融資を受け、延べ三千三百平方メートルにおよぶビニール・ハウスを共同建設さる一月初めキウリの播種を行なった。苗床の地下に温床電線を配線して地下保温につとめた結果、順調に生長、さる十五日ぐらい毎日約五キロ（三百三十平方メートル当り）のキウリを収穫、磐城、常磐両市の青果市場に出荷して人気を呼んでいるもの。

普通栽培によるキウリより三カ月ほど早いハシリとあってキロ当り百五十円から二百円の良い卸値で飛ぶように売れている。東京築地青果市場からも注文が舞い込んでいるが、まだ量がまとまらないので出荷できずにいるとうれしい悲鳴をあげている。

高木剛さんの話＝キウリ栽培はいまのところ収穫量、販売値とも予想どおりで、売り先に心配のないのが強みだ。さらに研究を重ね〝磐城キウリ〟の名を広めトマト、草花などの栽培によってビニール・ハウス周年栽培をはかっていきたい。

【ビニールハウス栽培で店頭に出たキウリ】

磐城の中卒　就職率93%

平職安所磐城出張所管内の中学校新卒者の就職状況は二百五十八人（小名浜一中九十四、小名浜二中六十三、江名三十五、泉四十三、鹿島十三、渡辺二）＝男百八十二、女百七十八＝に対し三十日現在百六十四人（一中六十一、二中三十九、江名二十五、泉二十四、鹿島十一渡辺一）が就職、九十三％の就職率をあげた。これらの就職先は管内外ともにほぼ同率で、東京都内に就職する六十五人は二十九日朝井出隆、佐々木傑夫事務官に引率されて集団上京した。

職種別にみると男子では機械製造業に就職したもの三十六人で最も多く、このうち製缶工に二十人、機械運転工十九人、機械工十六人が就職、ついで化学工業に十九人、電機器具製造業に七人などとなっている。女子は繊維工業に十七人が就職して全体の二十一％を占め、ついでバスの車掌十四人、食料品製造業ゴルフキャディーに各九人となっており、特に川崎市国際カントリーのゴルフキャディーに九人も就職したのはことし初めて。

二毛作で二割増収
小川で試験栽培に成功

平農業改良普及所は二毛作跡の水稲安定栽培を試験するため昨年小川町大字下小川字広畑根本兼吉さん方の水田に耕種改善試作ほを設けて調べた結果、改善区では十アール当り五百二・二キロの収穫を上げ、慣行区の四百十・五キロより二割以上も増収することがわかった。

改善区では〝ふくすけ〟と農林十号を試作、五月二日に苗代に種をまき、六月中旬（ふくすけは十六日、農林十号は二十日）に田植えを行なった。苗代の一平方メートル当りの施肥量はふくすけは硫安七十グラム、過石九十二グラム、塩加三十五グラム、農林十号は硫安七十グラム、過石四十六グラム、塩加二十三グラムを施し、苗生育日数をふくすけは四十五日、農林十号は四十七日間とした。また本田に施した肥料は基肥では〝ふくすけ〟は硫加燐安二十八・一キロ、硫安三・七五キロ、過石十五キロ、追肥として硫安四・七キロ、〝農林十号〟は硫安と過石をそれぞれ二十六・二五キロずつ、塩加は七・五キロ、追肥として硫安三・七五キロを施している。中耕除草と病害虫防除は三回ずつ行なったが、改善区は慣行区より二割以上も増収している。この調査の結果、改善区は施肥設計の不十分から軟弱徒長となり、倒伏の原因となった。今後栽植様式や品種の再検討を行なう。

くらし随筆
APRIL
渡辺房之助

エープリル・フールに晴れたという日は稀れである。肌寒い雨か、曇りで、ことしも例にもれず寒冷前線が天上を覆っているような一日だった。その故ばかりでもあるまいが横行する「嘘」も年々歳々、悪質、陰険になっていくように感じられるのは、なんとも困ったものである。

◇

アンデルセンが夢みたような、切ないほど待ちこがれた春の、その一日が、なんと暗い、いやな感じであることか—日本のエープリル・フールには、冷たい殻を破って爆発するような笑いが欠けているようだ。

◇

もっとも、日本の政治を筆頭に、あらゆる部分は矛盾だらけだし、われわれの日常生活でさえ、お世辞が唯一の美徳と心得られている位なのだから「四月バカ」ともなれば特別仕立ての嘘でもつかなければ、刺激が薄くて面白くないのだろう。年がら年中、嘘つきっぱなしの日本に、まだエープリル・フールがはやっているのは、わけのわからぬことである。

（わたなべふさのすけ・大正12年9月16日生・くわな写真店）

商工

＝小松で三周年＝平市一丁目小松漆器店は開店三周年記念大売出しを三日から十日まで正札の三割引。なお粗品進呈。

＝百両で花祭＝常磐市中央通り「百両」では一日から二十日まで「花まつりサービス」中。

＝カオルでトンカツ弁当＝常磐市役所前「キッチンカオル」では一日から「トンカツ弁当」を開始。一二〇円。

＝舞利津でグリル開店＝磐城市構本、舞利津地ではグリルを新設、一日開店。

＝「大宝」で臨時移転＝平市三丁目銀座通り「大宝」は店舗改装のため平市堂根町平市役所西へ臨時移転。

＝東京バーナ平出張所＝東京バーナ製造では平市南町三〇に平出張所を開設した。

カーニバルと撮影会
磐城のさくら祭り

県写真材料商組合浜通り支部主催の第二回カメラ祭り大カーニバルとさくら写真コンクールは次の通り行なう。

◇大カーニバルと撮影会▽九日　正午—午後二時まで、磐城市一万トン岸壁▽同　午後三時から五時まで、勿来市鮫川橋際土手▽十日　午前十時から午後二時まで平市内パレード▽同　午後三時から同五時まで、常磐市自治会館

◇さくらコンクール写真▽主題＝さくら祭り期間中の行事をテーマにしたものやさくらを取り入れた観光的な風俗習慣生活をテーマにしたもの。▽期間＝一日—三十日▽サイズ＝六ツ切り以上▽締切り＝五月十五日▽送り先＝最寄りの浜通り写真材料商組合加盟店▽発表＝五月三十日

田人診療所が竣工

田人村では七百万円の予算で同地別当内（元馬市跡）に診療所（三百三十平方メートル）を新築中であったが、このほど竣工した。

市況

（一日午後—二日正午）

魚類（単位＝キロ）

二日の小名浜は強風で底引ものなかったが、釣りサバ、メヌキが出回った。中之作は底引船の入港多く、江名に延縄船がバチ、ダルマを水揚げした。

【小名浜港】釣りサバ船三隻刺網船二隻
▼釣りサバ　九千キロ　四〇—二三
▼メヌキ　六千キロ　七九—六五

【江名港】底引船二隻　延縄船一隻水揚げ中
▼小アカジ　七千五百キロ　三〇—一六
▼メヌキ　七千五百キロ　一〇五—八八

【中之作港】底引船十隻
▼トウジン　七千五百キロ　一四—一三
▼水タコ　六千七百五十キロ　一〇〇—五〇
▼ナメタ　四千五百キロ　一五八—九〇
▼アブラサメ　三千七百五十キロ　四八—二〇
▼小アカジ　三千七百五十キロ　二八—二〇
▼ドンコ　三千キロ　四八—一五
▼タラ　[illegible]八百七十キロ　五五—四〇
▼ノ[illegible]ロ　千二百キロ　一三一〇—六〇

野菜（単位＝円）

▼ホウレン草　七—二（束）
▼アブラナ　五—二（〃）
▼タマナ　四〇—三〇（キロ）
▼カブ　六—二（束）
▼ネギ　一〇—五（小束）
▼ネギ　一五—一〇（キロ束）
▼大根　二七—五（キロ）
▼丸大根　八—二（キロ）
▼ゴボウ　二七—一〇（〃）
▼ニンジン　五〇—二〇（〃）
▼バレイショ　二七—一三（キロ）
▼サツマイモ　一八—一〇（〃）
▼ヤマトイモ　六〇—二〇（〃）
▼キリイモ　四〇—二〇（〃）
▼サトイモ　三〇—一五（〃）
▼モヤシ　二〇（キロ）
▼ニラ　一〇—三（束）
▼ミツ葉　二〇—一〇（〃）
▼玉子　一一—九（コ）

果物

▼リンゴ　四五—二〇（キロ）
▼夏ミカン　三〇—二〇（〃）
▼シイタケ　三〇〇—一五〇（キロ）

（丸平青果市場調べ）

超遠距離用
V14ES
現金定価　63,000円
定　価　66,000円

東芝テレビ
東京芝浦電気株式会社
東芝商事株式会社

「世界の一流品」「数々の魅力」をもった東芝テレビ！

品質のよさを誇る東芝テレビは故障がないことで定評があります。
東芝テレビは優秀な技術と近代設備の完備した工場で完全な品質管理のもと製作されておりいつまでも変らない高性能と故障のないことで皆様から絶対のご信頼を頂いております。全く安心してご使用できるテレビ……それはテレビのトップメーカー東芝がお贈りする「東芝テレビ」です。

安もの買いのゼニ失い！

どこのテレビでも一ケ年のアフターサービスがあります。でもそのあとが心配になる……テレビは高価な商品ですから末永く安心してご使用できるものでなければなりません。値段が〈安い〉からと云って〈飛びつくことは危険です〉

Toshiba

消火を一刻も早く

酒店の火事に二交換手が徹夜奮闘

三十日夜九時ころ平市高久字馬場矢吹酒造店の火災発生と同時に、連絡を受けた高久郵便局の夜勤交換手富谷静子さん(二三)＝下高久川和久＝は直ちに平消防署に連絡すると共に応援にかけつけた臨時交換手志賀豊子さん(二〇)＝平市高久字八幡＝と交替で、高久部落の電話加入者の中から消防関係、親戚関係者をひろって電話で通報、一秒でも消火作業に間に合わせようと朝方まで奮闘した。この知らせを受けた神谷作鈴喜酒造店鈴木喜平さんは、自家用の四輪車に自動消防ポンプをのせ、近所の消防団員など乗せて現場に急行、消火作業に当るなど、そのカゲの力は大きく、部落内から表彰ものだとの声が起きている。

富谷交換手は七年勤続のベテランであるが、朝方まで、まんじりともせず、疲れ果ててカゼをひいてしまった。

志賀交換手の話＝当然のことをしたまでですが、類焼をまぬかれたのがなによりです。

梁川平郵便局長の話＝はじめて知りました。早速調べて表彰したい。管内からこうした立派な交換手を出したことはハナの高い話で「ただよくやってくれました」と頭を下げる思いです。

長沢平電電局長の話＝私の管轄ではないが、交換手が緊急の場合に落ちついて男にも劣らぬ臨機応変な働きをしたことは交換手のカガミといえる。こうした善行は特筆大書して部内に知らせ側面的に表彰方を促進したい。

鉛管ドロ捕る

平署は二日、内郷市高坂立野七五トビ職遠藤武(三六)を盗み現行犯で捕えた一日午後六時ごろ平市谷川瀬地内の藤越倉庫に侵入、工事用の鉛管を盗み出したが、居合わせた同所員三人が発見逮捕、平署につき出したもの。

平署〝こだま寮〟完成

県一のデラックス版

平署では平市北目地内に県警初まって以来という立派な鉄筋コンクリート造りのアパートを建設中だったがこのほど完成、さっそく二日から入居し名前も〝こだま寮〟とつけた。総工費九百三十八万五千円で東部建設株式会社請負いで工事が進められていたもので延五百八十平方㍍、十二戸建て。一戸で一階と二階と両方使え、一階は玄関、浴室便所、四畳半のリビングキッチン二階は六畳と四畳半の二室から成り、カーテンをおろした二階にはテラス付、浴場もガス風呂付きというデラックスなもの。県営アパートより高級で家賃も少々高くなり大体二千五百円前後。

【完成した平署のモダンアパート＝こだま寮】

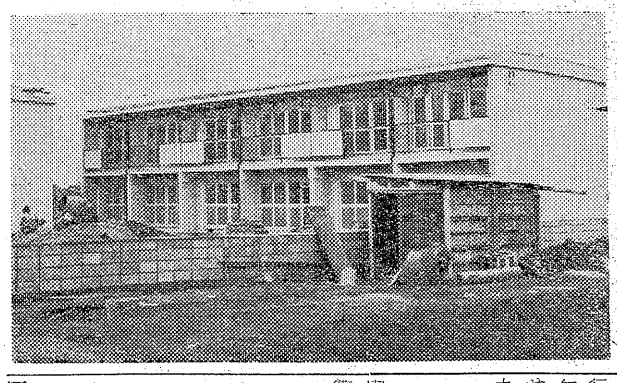

地労委あっせんのむ

小名浜運送労　九日ぶりで妥結

基本給一日平均五十七円など三項目を要求していた磐城市小名浜運送労組(花見義次組合長、組合員百十七人)のあっせんに乗り出した地労委では、一日堀江調整課長渋川事務局長ら三人が来磐、あっせん案を労使相双に提示した。あっせん案の主な内容は❶基本給を一日平均十円値上げする❷臨時従業員八十人のうち三十人を常用化する❸能率給は作業量の引下げを行なうことなどで、組合では二日午後から臨時大会を開いて、あっせん案を受け入れることを議決、九日ぶりで賃上げ問題が妥結した。

国鉄でモニター三氏決まる

国鉄ではサービスの向上を図るためモニション制度を設け、❶お客に対するサービスが完全に行なわれているか❷構内営業(駅の売店、立売、列車内立売、バス、タクシー)❸鉄道広告についてなどに不満な点があるかどうかを広く一般の声を聞いているが、三十五年度のサービスモニターを次の通り決めた。石城関係者次の通り。

▽五十嵐吉野(六〇)＝平市新川町医師▽新家芳美(五八)＝平市手掴町　平市社会教育主事▽阿部郷雄(四九)＝平市田町　わらじ会会長

小沼さん一位

内郷で苗代品評会

内郷市では主要農作物品評会の入賞者を三十一日発表した。

▽苗代の部❶小沼庄内❷高萩大蔵、高萩重❸久野喜一郎、野木久好、草野　豊

賢沼弁財天例祭に水泳

九日が宵祭り

平市祭例名物の一つ、賢沼弁財天例祭は四月九、十両日、沼ノ内青年会主催でボンボリを飾り、花火を打ち揚げるなどにぎやかに行なわれる。とくに宵祭りの九日夕刻には青年代表三十人が直径百㍍の賢沼を対岸に泳ぎ渡り、サカキをとって泳ぎ帰る行事もあって、平さくら祭りの最高期だけに相当の人出が予想されている。

一ノ坪で越冬バイ駆除

県から衛生モデル地区に指定されている内郷市綴町一の坪部落(区長沼田三郎氏)では二十七日午前十時から部落内の越冬こん虫駆除を行ないサナギ三十八匹を捕獲した。

常磐市の奨学生決まる

常磐市の三十五年度の奨学生は一日つぎの十人を決定した。一人月額千円を給与の外支度金として三千円を給与する。

▽鈴木勝征(長倉七二平工)＝湯本一中▽橋本誠四郎(天王崎五七平商)＝湯本一中▽緑川正夫(宝海二八湯高)＝湯本一中▽三村愛子湯本一中(天王崎一六湯高)＝▽伊藤仁(力石八四平工)＝湯本一中▽国井洋子(下浅貝九〇磐女)＝湯本二中▽古内靖夫(長倉七二磐高)＝磐崎中▽七尾衛(五反田三一平工)＝磐崎中▽太田ゆたか(天王崎五七磐高)＝湯本一中

白銀町少年親善野球

平市二十一区(白銀町)の第十回青少年不良化防止町内親善野球大会は三日午前八時から平三中校庭で開く。壮年、青年、少年、バーテンダー、吉田新聞店A、B、朝日専売所、夕刊ふくしまA、Bの九チームが参加して優勝カップを争う。

供養で寄付

平市田町一の二岩本明茂さん(四〇)は厳父周蔵氏の供養のため平二小、平養老園平児童相談所、平市社会福祉協議会、白銀青年会に計一万円を寄贈した。

川前山奥で植樹祭

平林業事務所　マツ、スギ五百本を

平林業事務所では一日午前十時から同事務所会議室に各市町村林務担当員十五人が集まり、十日から十九日まで行なわれる緑の旬間についての行事について打ち合わせを行なった結果、二十日午前十一時から川前村大字川前字栃棚地内で関係者約百五十人を招いて、松杉五百本を植える植樹祭を行なうほか、旬間中に〝緑の羽根〟募金運動を行ない、郡内で五十五万八千三百円を確保することなどを決めた。

国土緑化運動は四、五の二カ月間を春季緑化強調期間、十、十一月の二カ月間を秋季緑化強調期間に定めて運動を行なっているが、今年は特に皇孫殿下ご誕生記念植樹運動を推進するとともに、一般国民の誕生記念植樹を奨励して森林資源の造成と国土保全を図るほか、学校植林や学校環境の緑化運動、クリスマスツリーや門松の自粛運動を強力に推進することを決めた。今年は〝緑の羽根〟募金は羽根(一枚十円)と募金バッジ(一個三十円)の二種類で、各市町村の募集目標額は次の通り(カッコ内はバッジ数)

▽平市　二十三万四千二百円(百四十)▽内郷市　四万三千円(百)▽常磐市　七万三千九百円(百三十)▽勿来市　九万二千七百円(九十)▽磐城市　十一万四千五百円(百五十)▽四倉町　二万六千七百五十円(二十五)▽小川町　一万一千四百五十円(十五)▽川前村　一万三百九十円(十三)▽三和村　九千三百九十円(十三)▽好間村　二万三千七百五十円(二十五)▽遠野町　一万一千四百八十円(十六)▽田人村　一万三百九十円(十三)▽合計　五十五万八千三百円(六百八十)

待望の児童遊園地ができる

内郷市榎木下

内郷市では同市綴町榎木下住氏から要望されていた児童遊園地設置は去る三月四日から小野建設請負いで進められていたがこのほど完成。近所の子供は朝早くからスベリ台、ブランコなどに乗って大喜びだった。同遊園地は総工費四十七万円で同部落(元消防団裏)に一つしかなく、子供達の災害防止には最高だと主婦連から感謝されている。

【新しいスベリ台で遊ぶ子供達】

謹告

西武ストアー平店へ左記の品を御依頼下さいました御方は甚だ勝手乍ら四月十日迄に下記事務所へお越し下されたく御願い申上げます

記

一、お仕立ワイシャツ一枚(蛭田和夫様)
一、革手袋修理品　一双
一、魔法瓶修理品　一点

西武ストアー
平店残務整理事務所
平市南町14
木村医院跡

鈴芳院

葬儀の際は御多忙中の処態々御会葬下され且つ御丁重なる御香料を賜わり御厚情誠に有難く厚く御礼申上げます

早速拝趨の上御礼申上げるのが本意ですが略儀乍ら紙上を以って御礼申上げます

昭和三十五年四月二日
平市九品寺前
喪主　鈴木健介
外親　戚一同

母サク

儀病気療養中の処三月三十一日午前七時二十分国立相模原病院にて死去致しました　茲に生前の御厚誼を深謝し謹んで御通知申し上げます

追って葬儀は四月三日午後二時自宅出棺九品寺に埋葬致します

昭和三十五年四月二日
平市仲間町五四
喪主　大森玉彦
外親　大森丈義
大森義一
戚衛同

なびはま

◉…これはいまどき珍らしいかみしも姿だが―これは全国義太夫界番付に別格としての大御所たる竹本喜美太夫師＝常磐市表町田中熊次郎さん＝の晴れすがた。

◉…去る二十五日東京新丸ビルホールで全国じょうるり大会が開かれた。茨城県から以北にかけての出場は竹本喜美太夫さん一人だけ。さびれゆく古典芸術を一人で守りぬいている人。

◉…この日の出語りは「玉もの前」三味線は豊沢猿蔵師、これはその日の舞台姿―東京から本社支局への通信である。

さん　中島安男　2882

肉
ハム・ベーコン
ソーセージ
配達迅速
広越
平市新田町
電3726

日曜1時開店
日曜には奥さん御同伴でおいで下さい　奥さんはきっとこの明るいふん囲気を喜んで〝さっきで呑むなら安心だわ〟といって戴けるようになります
ビール大びん百三十円
一級酒正一合…百二十円
二級酒正一合…六十円
料理
A……三十円
B……五十円
C……百円
記念品を差上げます
むぎとろ　そつき
平市紅小路通り　TEL・2821

花の宴
さくらが咲きはじめました。松ケ岡のボンボリにも灯が点きはじめました。
折詰と折詰材料
御好評をいただいております
平市一丁目　電四五四一
薩寅

キット好きになる
ホルモン料理
ホルモン肉めしを始めました
肉めし　六〇円
五目めし(サービス)　一〇〇円
食道園の大衆食堂　明月
平・二平館前　電3056

きょう
着る洋服が
きょう
スグに間に合う
御通勤に…御旅行に…
背広と合オーバー
豊富に取揃えました
会員の店
ホかや
平・三　電2203

日刊　定価号130円1部5円　（第三種郵便物認可）　いわき民報　（夕刊）　昭和35年4月2日　（土曜日）　第4298号　（4）

「あゆみ」発刊
平市教委で

平市教委では市内の小中学校教諭が研究した昨年度の教育研究集「あゆみ」の第一号を発刊した。これは九十ページA6版で、市内十二人の教諭が執筆した移行期の各教科指導が主なもの。内容は❶健康診断（平三小矢吹教諭）❷英語学習（藤間中横浜教諭）❸作文指導（平一中宇田教諭）❹郷土の取り扱い（平一中江尻教諭）❺数学（平五小志賀教諭）❻国語指導（平一小藤田教諭）❼スポーツ（高久小山野教諭）❽理科（平一小熊谷教諭）❾デザイン（平一小片寄教諭）❿音楽（平三小赤塚教諭）⓫道徳（平三小三瀬教諭）⓬学校行事（平三小金成教諭）

内郷 常磐婦人大会
児童、家庭問題を討議

常磐炭鉱主婦会、常磐、内郷両市るくするために」の講演を聞いて連合婦人会など共催の第二回内郷常磐母親大会は二十八日午前九時から内郷高体育館に約六百人の婦人が集まって開かれた。大会は議長団に湯本鉱主婦谷田口千枝子さんらを選び、三十四年度の経過報告（方）平市一小校長片野孝平氏（第二分科会、高学年の子供の学習と家庭生活の導き方）磐城市婦人会長渡辺美那子（綴町の内雄八武三女）【死亡】▼斎藤美津子（三）＝常磐市湯本町字愚城一四▼石井ヤイ子（二）＝常磐市湯本町三四三〇二

◇常磐市◇　三十一日届出

【出生】▼西村昌司（下浅貝九〇吉一長男）▼斎藤美代子（藤原源内九　六郎長女）▼能沢禎子（山ノ神四三三　成二女）▼浅野直明（下浅貝九〇　明長男）

【結婚】▼山口修平（下浅貝九〇兵太郎長男）石井ミユキ（天王崎一　貞光二女）▼斎藤敏夫（宮城県登米郡東和町米川）佐藤映子（内郷市高坂町桜井九二　留七二女）

【死亡】▼鈴木恵美子（〇ッ）＝関船馬場二九

一日届出

【出生】▼海老原ひとみ（下浅貝九〇　誠長女）▼飯島敬信（上川一小助長男）▼大平ひろみ（天王崎四五　地長女）

【結婚】▼真鍋弘明（八仙二四　信勝七男）川又千代子（秋田県鹿角郡花輪町新町一　勇司二女）

◇勿来市◇

【出生】▼富野公信（窪田町雄長男）▼小松茂子（窪田町徳二女）

【結婚】▼松本啓治郎（京都市）五十嵐トミ（植田小浜町）▼鍛誠一郎（錦町）鳥羽淑子（錦町）

学校基本調査打ち合わせ会

県統計課では十四日午前九時から二日間にわたって、県石城事務所会議室で三十五年度学校基本調査事務打ち合わせ会を開く。

高橋氏、永崎小に校門を寄贈

磐城市永崎小学校（園部一日校長）の校門が、漁業家の寄贈でりっぱにできあがった。同市中之作、漁業、高橋源太郎さん（六七）が私財六万円を投じて二ヵ所の軽製ブロック造りのりっぱな校門を建て贈ったもの。入学式の四日、披露する。

同校は昨年秋の台風二十一号で校門前の通学路がこわされ、こんど道幅を拡げて復旧したのを機会に学区内の同校の校門を建て換えた。

【りっぱにできあがった寄贈の永崎小校門】

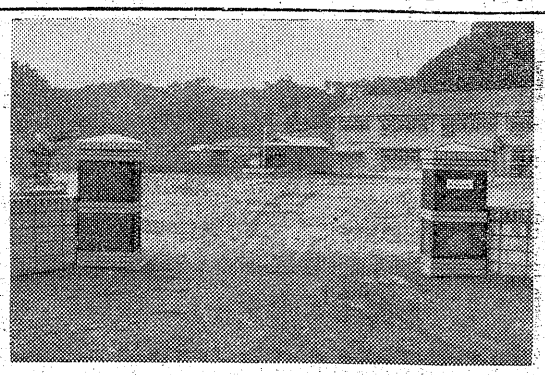

慶弔録

◇磐城市◇　一日届出

【出生】▼佐藤英明（本町一六照二　二男）▼長谷川マサ子（ヒ）＝竹高さ二ヵ所の軽製ブロック造りのりっぱな校門を建て贈ったもの。入学式の四日、披露する。

【死亡】▼長谷川マサ子（ヒ）＝竹町五四▼木暮行靖（当オ）＝下町二五

◇内郷市◇

【出生】▼大須賀和代（内町浜井場一　勝男二女）▼鈴木美江子（宮町竹の内二七　喜重長女）

【結婚】▼萩野浪栄（埼玉県大里郡岩居町　重六男）＝武田証子（平市紺屋町二三　鑿元四女）▼吉田菊枝（宮町峰根五四　保造三男）

映画案内

★世界館（七・〇〇）透明天狗（八・二五）美人ぐも

★東映劇場（七・〇〇）くちなし坂の死美人（八・二九）朝やけ天狗

★平館（六・五〇）香港秘令0号（七・三五）断崖に立つ女（九・〇〇）六三制憲連隊

★東宝民劇（七・〇〇）銀盤退屈娘（八・四二）嵐を呼ぶ楽団

★平新東宝（七・一〇）静かなる晴の戦場（八・四八）男が血をみた時

★三夜東映（六・四七）どくろ怪人（七・四五）拳銃を磨く男（八・四七）織田信長

★ひかり座（六・一六）ベニスと月とあなた（八・一六）ロベレ将軍（4日まで）

★聚楽館（六・三〇）無頼の西部（七・三〇）鬼首長バンダ（八・三五）私の体に悪魔がいる（4日まで）

※【内郷市】

★緑映劇　札束がすべて　明日の鉄道（2日まで）

★第一イワキ　富嶽秘帖後編　虹之介乱れ刃（4日まで）

※【常磐市湯本】　5日まで

★湯本座　夜六時半　銀盤退屈娘　大海賊　死隊（4日まで）　バスク決

★三函座　夜六時半　江戸の顔役　命との対決　嫌い嫌い（4日まで）

★常磐座　夜六時半　消えた殿様　女の牙　若桜千両槍

★常磐日活　夜六時半　六三制憲連隊　影のない妖婦　天と地をかける男

※【磐城市小名浜】　5日まで

★国際　人も歩けば　流転の王妃　私の選んだ人（6日まで）

★盤城座　白銀城の対決　灰色の暴走

★東映　地獄の同車　続べらんめえ芸者

★金星座　半魚人の逆襲　越後獅子祭　銀座の猛者　名作のふるさと

★銀星座　年上の女　旅　名作のふるさと（4日まで）

※【勿来市植田】　5日まで

★菊多館　夜六時半　あらくれ大名　真昼の誘拐指令　比叡の血祭り

★うえた館　夜六時半　女が階段を上る時　女経　水戸黄門漫遊記

★中央館　夜六時半　狙われた十代　夜六時半　雑草のような命

★植田ロマンス　夜六時半　ヘラクレス　百獣の王ライオン　ビータと狼

RFC ラジオ福島

6・00　お話玉手箱
30　夕のコーラス
45　音楽の小箱
7・15　花春アワー　漫才「隅田川」
30　ハイウエイダイヤル　早射ちジョーンズ　ジュリコの斗い　君を想いて　消にて
8・00　花形歌手歌う遊覧船　女、泣かないで　思い出なんか消えっちゃえ　他　船長楠トシエ
30　今週の歌謡ベストテン
9・00　浪曲玉手箱「予科練の歌」❸「母の宿命」口演二葉百合子
30　犯人を挙げろ「狙われた金庫」（後編）武藤英司　高原駿雄　安田洋子

NHK-TV オ四チャンネル

6・00　漫画映画「悪いキツネ」
07　ホームラン教室「チーム補強」小柳徹
35　世界みたまま「チェコスロバキア」石黒浩三
55　天気予報
7・15　ハイウエイ・パトロール「仲間割れ」ブロー　デリック・クロフォード
42　映画「洋上のロマンス」（米）マイケル・カーチス監督　ドリス・デイ　ジャック・カーソン　ジャニス・ペイジ
9・20　東南アジアを行く「バンコックの日本人」
50　選抜高校野球展望　畑上龍太郎　斎藤政男

NAK オ一

2日　1040KC

6・00　子供ニュース
05　あすを呼ぶ声「学校林に春が来た」（奈良）
7・15　録音ニュース
30　土曜の夜のおくりもの❶映画スター二十の扉　池部良　左幸子　長谷部健　福田公子❷なつかしのメロディー　ゲスト　西條八十　歌松昇　詩子　宇都美清　勝太郎　藤山一郎　淡谷のり子❸とんち教室　小川哲男　山野愛子❹クイズ
9・20　ニュース解説　村田義五郎
30　演芸独演会　浪曲「海鳴り」

NAK オ二

1540KC

6・05　「ドイツ合唱名曲集」東唱
30　私たちの演奏会　歌弘田三枝子　中村亮子他
7・00　映画音楽　ミクロシュ・ロジャー作品「白い恐怖」「裸の町」
30　若い世代へ「海外遠征登山」横有恒　後藤襄子
8・00　軽音楽ホール　原信夫とシャープス・アンド・フラッツ
9・00　ラジオ・リサイタル❶教皇マルチェルスのミサ曲（パレストリーナ）スイス放唱❷ハイレコード　独奏ルッジェーロジェルリン

100円均一 ★貨店

パン粉をねってやっとカマに火を入れ始めてから気がついた。相当高価な金の指輪が、今が今まで指にあったものが消え失せてしまったのである。そのパン屋の手入公はあわてたが、もはや手遅れだった。金の指輪は大量につくったどれかのパンの中に入っていることに気づいたからである。早速、「パンの中に金の指輪が入っていますが持参の方に一万円を差し上げます」と店頭にはり紙を出した。売れるは売れるは、この宣伝がきき過ぎて、ハネが生えたように売れ切れたが、いかにせん、数日たっても金の指輪は届けられなかった。ところがアル紳士風の男が店頭に現われた。「さてはみつかったか」と、おどる胸をおさえて応待したが、それは保健所員であった。食品衛生法がどうの、こうのと油をしぼられたことは言うまでもない。これは関西地方にあった実際の話。包装入りのパンなんかは、焼いても化濃菌が死滅しないからよほど注意が必要である。

（龍人）

立食天婦羅

毎度お引立を賜わり　誠に有難うございます
このたび店舗の一部を改築し　お座敷に上らなくてもお気軽に召上っていただける「立食天婦羅」を　4月上旬からはじめることになりました　ご期待下さいませ
工事中は何かとご不便をおかけすることと存じますが　ご了承のほどお願い申上げます

☆料理見習…2名
☆お勝手女中さん…2名　入用
（住込でも可）

天婦羅　月世家
平市南町　電話2304番

立体喫茶 タカオ　世界館前　電3666

時代のホープ　スーパーカブ90　50CC　4.5馬力
浜通り発売元　有限会社平ホンダモーター
平市長橋町2-5　電4711
小名浜営業所電話3781

DPの専門店　平市二町目　くわな　電話五二八九番

カバンは福山　平町2　電三二七

大谷石　井上　平五町目　電〇〇六

青写真は藤森

文具のナガノ

クリーニング　洗張・防水　小松崎　平館前電3343

家の増改築月賦は…　福島県住宅金融　平市鍛冶町21　電四五八八

矢ケ崎犬猫病院　TEL・3275（呼）　平市　鍛田　岸

貸室　六畳　独身の婦人　洋裁師　旧城跡　委細面談　平市白銀町　タカオ（電三六六六）

女性　エレガントな方二〇―二十三才位までバイテン見習二〇才前後至急求む（近日開店）勝崎幼稚園前パートミ

運転者　小型四輪車　二十五才迄　市内居住　通勤　委細面談　平市三丁目横山商店（電二〇〇六）

急募　▽配達員若干名▽年令不問、身体強健な方▽委細面談　平市五丁目　電二九七七　森永牛乳株式会社

募集　▽事務員30才位迄一名▽男女店員20才位迄三名▽三輪車運転手一名▽委細面談平市営前電三六二〇幸楽商店

理容師　男子二十二才まで経験により六〇〇〇以上　女子三十才まで昇給年二回　健保有、通学資格望得可　パブリック理容店　日立市油縄子二九新旧国道角電（3）〇〇九七番

見習　四四三一　四四三二　出前の酒喜庵

若い素肌の季節です
ほのかな香水の香りを楽しみながら…
美しいロマンスの花が咲きますように…
貴女の若い健康な肌を一層美しくいたしましょう
☆資生堂香水150円から
☆キスミー香水100円〃
☆カネボウ香水　200〃
☆船来香水　1000円〃
SANKO　三幸　平市三丁目角　電49311―3

ハワイアン・バンド　演奏　毎週　土曜日　パッション　小名浜釜田前　電二六六〇　ゴーヒー五〇円　ハイボール五〇円

つツボミ色増す！　今日この頃は花見にくり出す人の波…おかずはいろいろあるけれど「さかえ」の折詰見ておくれ…
義経焼　牛若（牛・豚）弁慶（込合せ）一枚　一二〇円
特選　花見折詰　各種　一〇〇円から　御注文に応じ多少に拘らず調製致します
中央さかえ　平　TEL・4644
い茶　る喫　明純

生花配達もします　花徳　平市南町　電三七六