夕刊 いわき民報
発行所
平市田町6.3
いわき民報社
社長　野沢武蔵
電話(代表)4161番
© いわき民報社 1960

創業百年
珍菓 友朋
平名物
金澤屋
平市一丁目角 電2327

県漁連汚職

東北海運局内にまで発展

専任海技試験官二人に贈賄

鈴木専務ら四人検挙

平署は平市材木町県漁連内の不正を摘発中だったが、同事件は東北海運局塩釜局の専任海技試験官の収賄事件にまで発展、川田盛四郎(ヨ)と安田貢志(ヨ)=深江雄久(ヨ)=この三試験官を収賄容疑で、県漁連専務鈴木庄住(ヨ)同会計係長松本富男(ヨ)同指導係及川四十二(ヤ)元専務武文雄(ヤ)この四人を贈賄容疑で検挙した。

鈴木忠住専務

松本富男会計

起訴公判が判明したもの。

調べによると鈴木専務らは国家試験中の県漁連所属の受験生を落さないよう、磐城市の佐藤八十兵衛出張中の川田と深江の二人に三試験官を贈賄、川田と深江の二人に三十三年二月三十三日から十日まで(出張中)滞在費一さいのほか磐城市内の料理店で五千円から三万円を供応を調査中だったところ磐城市内の料理店で派手な遊びをしている事実をつきとめ、今度の手入れとなったもので、四月一日から五日まで七人の任意出頭を求めその事実また三十四年三月二日から十四日まで同様方法で、川田、安田の二人に二万円の供応、受験者は全員合格した。

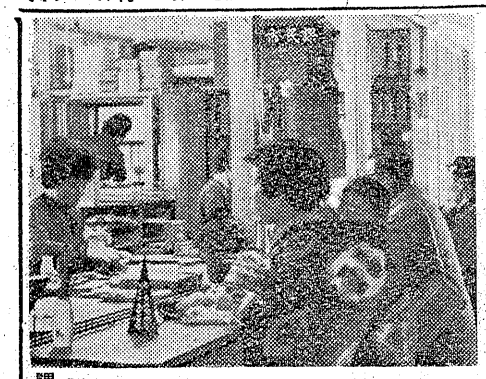

市民相談室できる　内郷

【新設された市民課の窓口】

内郷市では人事異動後、初の課長会議を開き、新設された市民課の利用について話し合った結果、通常事務といわれる印鑑証明、転入転出証明書、戸籍、住民登録、外国登録関係、使用料などの取り扱いなど、今まで各課で取り扱っていた陳情、請願、市政に対する苦情など市民相談室的役割を果すことになり、市民の利用を要望している。

磐城市公使会で寄付　磐城市役所小中学校の使丁さんで組織する磐城市公使会(小野利平会長　十八人)では六日、小名浜一小講堂の火災見舞金として三千円を同校に寄付した。

磐城市公使会総会　磐城市公使会は定期総会を十七日午後一時から小名浜公民館で開き、新年度の事業計画はじめ役員を決める。

磐城市役所で臨時職員採用試験　磐城市役所では臨時職員採用試験を十五日(予定)実施する。受験資格者は高校卒業者(満二十才から三十才まで)希望者は申込書、履歴書、住民票抄本を揃え十一日まで総務課まで申し込むこと。試験科目、国語、数学、社会、そろばん、面接。

意外に少ない強風注意　さくらの落花　意識の発令された六日から七日にかけ花見まつり中の平市松ケ岡公園のさくらが心配されたが、また六分咲きだったため落花はそれほどでもなく、満開予定の十日ごろの花見には差しつかえないと公園事務所ではいっている。

桐材履物連総会

桐材履物連合会総会(平支部長野沢欽一郎氏)は十日午後一時から平市甲陽館に開く。

さくら祭りにのど自慢大会　磐城市

磐城市、富力浦公園のサクラは二分咲き。市、商工会議所、観光協会では同公園内に特設舞台を設けて九、十の両日、午後一時から、しろうとのど自慢大会を開く。また市内の商店目抜き通りにボンボリ三百個を飾る。

県職組石城支部で総会

県職組石城支部(斎藤勲支部長)では九日午後零時半から県石城事務所会議室で定期大会を開き❶三十四年度の経過、決算報告❷三十五年度予算と運動方針❸規約改正❹役員改選などについて協議する。

市外通話一二百が溜滞

電通、静かに職場大会

会議通常磐地区分会の平、磐城、常磐の各職場では七日午前八時半から九時半まで勤務時間に一時間食い込む職場大会を開いた。平職場では公社側とのまさつを避けるため、午前八時半から平市公会堂で一時間とする❸昇給を伸ばされている処分者の不当処分撤回❹労働協約の改定など要求二十二項目の内容を確認、午前九時半から職場に復帰した。

この間保留要員は普通の場合の三分の一である十三人だけを配置させたため、市外通話は百九十六通が溜滞した。東京への通話は即時通話のできる平局以外では二時間二十分、また福島も二時間二十分、仙台一時間四十分、郡山一時間十分がそれぞれ遅れ、午後一時ごろようやく平常にもどった。また電報は三十通が約三十分遅れた。

全電通のきょう七日の職場大会は全国一せいに各職場で開かれたもので、常磐では三十人、磐城五十人がそれぞれ職場大会を開いた。県支部からはオルグとして小坂執行委員が来平し、指導に当ったが長沢平電報電話局長は午前七時半ごろから職場に就くようスピーカーで呼びかけ、一方組合側は正門前、市役所脇、公会堂日本閣玄関前など数カ所に臨時班を配置して脱落者の防止に当たり、ビケを張るものものしさは見られなかったなお組合側では七千円のベースアップは、本俸二万円になるので、【平市公会堂日本閣での静かな職場大会】

柿ノ沢橋渡りぞめ式

11日　遠野町あげて祝賀会

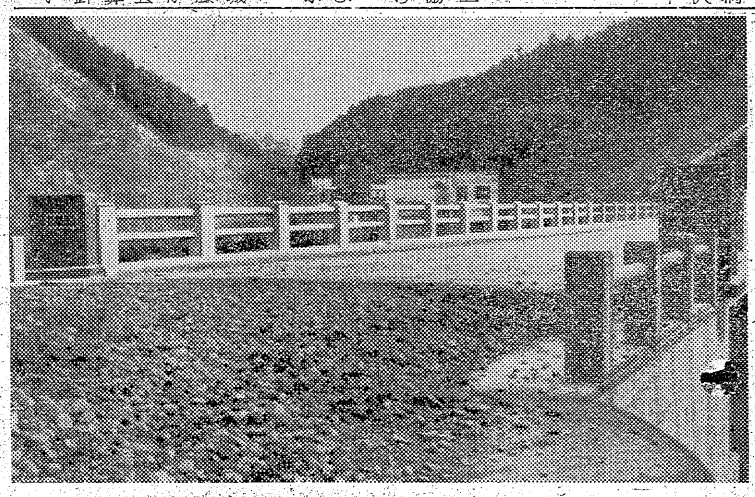
【永久橋になった柿の沢橋】

遠野町大字大平柿ノ沢橋の橋梁架け換え工事(鉄筋コンクリートアルバー、延長六十・七米、巾六米)は二億一千二百三十九万八千円で平市堀江工業KKが請負い、昨年七月十一日より着工中であったが二月末竣工したので遠野町では柿ノ沢橋竣工祝賀協賛会を作り、小沢町長が会長となって十一日午前十時三十分から現地柿ノ沢橋で盛大な渡り初め式を行ない、同十一時三十分から上遠野小学校で祝仏式で行ない、六百柱を供養する。

内郷市でも職員新採用試験　内郷市では八日午前九時から三十五年度市職員の採用試験を市役所会議室で行なう。希望者は履歴書を当日持って受験するよう、資格は高校卒程度。

平市戦没者追悼式　平市では十七日午前十時から公会堂本館で戦没者追悼式を神仏式で行ない、六百柱を供養する。

平駅―菱川橋舗装工事　平市商工会議所前から菱川橋に至る県道田町―上荒川線の舗装工事は総工費千二百万円を投じて昨年十二月下旬に着工、機械力に物をいわせて工事も順調に進み、四月二十日ごろには全工事を終わり来月から全面交通ができるようになる。この工事は平駅前と平競輪場を結ぶ通称三十尺道路の延長で、今年の工事は延長二百九十尺、幅十八・八尺の道路で、中間には幅三尺のグリーンベルトをはさみ、舗装されるのは両側とも七・九尺すつ。このうち四・七五尺はコンクリートで舗装し、歩道側の三・一五尺はアスファルト舗装される。また工費三千万円で既に建設された菱川橋(延長四十五尺、巾十三・五尺)まで全部舗装されることになり、平市中心部の面目を一新する。

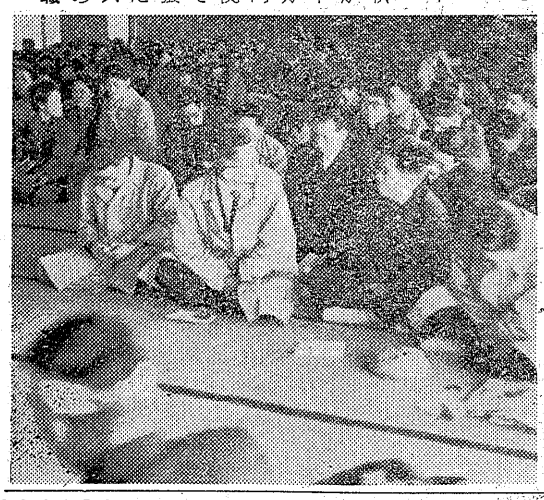

人事消息

◇赤井小学校長になった風間覚雄氏(前教委石城出張所長)は着任あいさつ、前赤井小校長高木量太郎氏は御暇乞いのため七日、同伴で来社。

寸言

▼県漁連の汚職が東北海運局内まで飛び火した。贈賄があたり前な世だが、法は守らねばならぬし、守るべきである。金でうごにでもなる世は悲しいかな。

天気予報

お食事処 玉半 提供

(小名浜測候所発表)

【今晩】北西の風、晴れ、山添いでは時々曇り。

【あす】北西の風、大体晴れ。海上　今晩はまだ風波が高い、あすは次第におさまる。

七日午前六時四十分強風注意報

あすはお休み
九日から売出し
九日からの全館完成大売出し準備のためあすは休ませて頂きます。
尚お勘定は今のセルフをやめ元どおり各売場で頂く事になりました
一階は食料品、二階お惣菜、菓子、化粧品、雑貨、三階実用衣料、四階モード洋品、五階食堂となっています。エレベーターは五階迄
越 越藤 平市

安 安 安 安
本位 綿蒲團 特製品質
八幡わた
吉村綿店
株式会社
店場場 7679
工工工 5884
話 2555
電 2555
本第第ふ 1 2 ん
平市大町 電二七八

実用夜具地各種入荷
衣料品の 鈴屋
平指定商
平市大町 電二七八

家計の黒字は電化に限る
テレビ　父ぎんは呑まなくなり子供は小遣を節約する
電気冷蔵庫　夏になると三割が痩る生物が無駄なく使える
電気洗濯機　夏の衣料はクリーニングに出す必要もなくなりました
電化の相談には是非御来店下さい
驚くほどの値段と条件に応します
鈴木ラジオ店
平市南町(平館前) TEL・2389

赤ちゃんのすきな
哺乳瓶セール
❶哺乳瓶　ポリエチレン　各種乳瓶　乳首
❷ジュース飲器
❸母乳化調製粉乳
❹丈夫なる栄養剤
薬局 あこう
平市田町ぎんざ・電二〇四四

生まれ変わる江名港

海岸を埋めたて、物揚げ場を新設

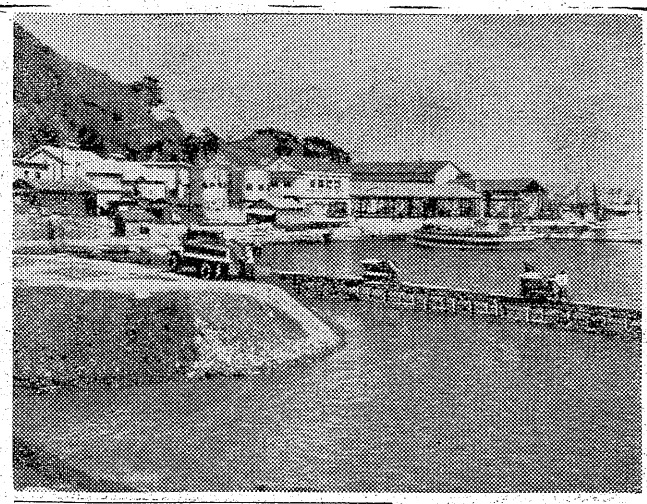

磐城市江名港の物揚げ場新設工事は県小名浜港務所の直轄工事で着々進められている。

最近漁船の大型化などに伴なって江名港の係船岸壁は混雑をきわめているところから同市大字江名南町地先、すなわち常磐江名駅（バス停留所）のある臺間ー泉線県道沿岸を築堤、ここに四千二百四十七平方㍍の漁船の物揚げ場を新設して緩和をはかることになったもので工事は三十四、三十五、三十六年の三カ年継続事業、総工費三千五百六十万円を投じて施行される。

【着々進む江名港の物揚げ場新設工事】

湯本駅前、面目を一新

拡張、舗装工事が完成

平土木事務所では常磐市の都市計画事業として常磐駅前拡張、舗装工事と、駅前県道の舗装工事を行なっていたが、その大半を完成した。この工事は三十一年度から着工されたが、三十四年度には駅前の道路延長八十㍍、巾十二㍍、駅前道路から平よりに延長百二十㍍（巾十二㍍）の改良工事を行なったほか、水戸鉄道管理局の委嘱で三百十万円を投入し、東道八百二十平方㍍、歩道四百三十㍍の駅前広場を完全舗装した。

三十五年度には駅前道路から小名浜寄りに延長二百六十㍍を約八百万円を投じて改良舗装する計画で、駅前の県道はビルが建ち並び、これまで四、五㍍だった同地区も面目を一新した。

平土木事務所では常磐市の都市計画事業として常磐駅前拡張、舗装工事と、駅前県道の舗装工事を行なっていたが、その大半を完成した。この工事は三十一年度から着工されたが、三十四年度には駅前の道路延長八十㍍、巾十二㍍、駅前道路から平よりに延長百二十㍍（巾十二㍍）の改良工事を行なったほか、水戸鉄道管理局の委嘱で三百十万円を投入し、東道八百二十平方㍍、歩道四百三十㍍の駅前広場を完全舗装した。

三十五年度には駅前道路から小名浜寄りに延長二百六十㍍を約八百万円を投じて改良舗装する計画で、駅前の県道はビルが建ち並び、これまで四、五㍍だった同地区も面目を一新した。

11組合参加みこむ

磐城市労協　中小企業労連結成へ

磐城市内の中小企業職員を一つにまとめた「中小労連」の結成が、メーデーをめざして進められている。磐城市労協ではこのほど開いた総会で今年度の運動方針の一つに中小企業労組の連合体の結成をとりあげ、薄生市労協事務局長らが中心となってメーデーまでに結成する準備にとりかかったもの。

参加を予定されているのは江名製作、小名浜ガス、第一商事、屋興、塩回送、丸江、労働金庫生活協職組など十一組合で約四百人になる見込み。各組合とも仕事がまちまちなうえ、役員の事務もいないため賃金、労働協約などよい点をとり入れ改善していくことからやっていく方針。

湯本温泉でもさくら祭り

常磐市の観音山、御幸山公園のさくらも十日ころが見ごろとなろう山には電灯もついてボツボツ花見客でにぎわって来たが、九日から三日間の演芸大会、十日の屋外映画大会、観音山のきき酒大会と行事の幕がきっておとされる。

十六日から三日間は茨城の山神祭でこの頃が絶頂となろう。

さくらまつりのポスターもできて全市をはじめ沿線各駅にも貼り出し、お花見は湯本温泉へと呼びかけている。

【湯本温泉のさくらまつりポスター】

内郷市公民館運営委

内郷市公民館運営審議委員会は八日午後三時から市役所小会議室で開き、三十五年度の運営と公民館諸行事について協議する。

春の消防検閲打ち合わせ会

県消防協会平支部では八日午後二時から県石城事務所会議室で、団長、事務担当者会議を開き、春の検閲についても協議する。

鮫川堰土地改良区で五月改選

鮫川堰土地改良区の総代四十人の任期は五月九日満了となるので、五月六日改選を行なう。有権者数は一千九百五十七人で投票場は植田町、遠野町、泉町、渡辺町、小名浜、岩崎の六カ所。

市況

魚類

（単位＝㌔）

（六日午後ー七日正午）

七日朝は江名に延縄船一隻水揚げ中のほか、三港とも底引ものが出回った。

【小名浜港】底引船十七隻
▼トウジン　三千二百㌔　一八ー一六・五
▼アンコウ　三千㌔　三〇ー二〇
▼ナメタ　二千五百㌔　一六五ー六五
▼シゲタラ　二千五百㌔　一六ー一六
▼メヒカリ　二千百㌔　二五ー一七
▼水タコ　千八百㌔　一〇ー八〇
▼イシモチ　千八百㌔　一五〇ー九〇
▼メクラウナギ　千六百㌔　七〇
▼ドンコ　千五百㌔　四〇ー二五
▼ヤナギ　五百㌔　二一〇ー一四〇
▼マツカワ　四百五十㌔（大）一五〇（小）二三〇ー二〇五
▼アナゴ　四百二十㌔　五〇〇ー三六〇
▼小アカジ　三百四十㌔　一五〇ー一一〇
▼サメサカレイ　二百㌔　六〇ー四五
▼ニクモチ　百八十㌔　一二〇ー八五
▼エビ　百十㌔　五〇〇ー四二〇
▼ヒラメ　七十㌔　五〇〇ー四二〇

【江名港】底引船八隻　延縄船一隻水揚げ中
▼小アカジ　一万一千二百五十㌔　二三ー二二
▼水タコ　五千六百三十㌔　一一〇ー八〇
▼トウジン　三千七百五十㌔　一七ー一五
▼ナメタ　千五百㌔　一五〇ー六〇
▼ドンコ　七百五十㌔　四一ー一五

【中之作港】底引船二隻
▼水タコ　二千二百五十㌔　一二〇ー八五
▼小ナメタ　七百五十㌔　二〇ー一五
▼トウジン　七百五十㌔　二〇ー八〇
▼ドンコ　四百六十㌔　二五
▼ノドグロ　三百七十㌔　一五六ー五六
▼ナメタ　百九十㌔　一五八ー一〇〇

野菜

（単位＝円）

▼ホウレン草　八ー二（東）
▼アブラナ　四ー二（〃）
▼タマナ　三〇ー二〇（〃）
▼カブ　七ー三（東）
▼ネギ　六ー三（小東）
▼ネギ　二ー四（〃東）
▼タマネギ　二〇ー八（〃）
▼大根　二〇ー六（〃）
▼丸大根　五ー三（〃）
▼ゴボウ　三〇ー一五（〃）
▼ニンジン　四〇ー二〇（〃）
▼キュウリ　一五ー九（本）
▼パレイショ　二七ー一〇（〃）
▼サツマイモ　一七ー八（〃）
▼ヤマトイモ　六〇ー三〇（〃）
▼キリイモ　四〇ー二〇（〃）
▼サトイモ　三〇ー一五（〃）
▼モヤシ　二〇（〃）
▼ニラ　一〇ー三（東）
▼ミツ葉　一五ー一〇（〃）
▼玉子　一一ー七（コ）

果物

▼リンゴ　四五ー二七（㌔）
▼夏ミカン　四〇ー二〇（〃）
▼シイタケ　一〇〇（〃）

（大平青果市場調べ）

求人案内

4日現在　平職安所

【男子】▽経理事務員1、経三年通月一万一万五千円▽事務員1ー18ー25、通月八千一万円▽店員1ー18ー23、通月六千円▽支選工1、経一年以上、通日百35、住月八千一万円▽紙裁断工1、18ー30、経二年以上通月二万三千円▽オートバイ修理工1、18ー30、通月八千一万円▽採炭夫多数、18ー55、通日四百円以上▽トラック運転手1、23ー30、通月一万二千円、経二年以上▽小型四輪車運転手1、18ー24、通月八千円▽三輪車運転手1、20ー25、通月九千円、経一年以上▽電工（見）3、16ー35、通日百五十一三百五十円▽機械工（見）3、16ー18、通日百五十円▽自動車板金工（見）5、16ー18、通日百五十円▽配管工（見）3、18ー22、通日二百円▽圧延工、製鋼工（見）3、18ー35、住日三百五十ー五百円▽圧延工（見）2、18ー22、住日四百円▽ボーリング補助1、5、25

【女子】▽事務員1、18ー19、通日百二十円▽事務員1、17ー26、通日百七十ー百八十円▽事務員1、18ー25、通月五千円▽准看護婦1ー25ー30、住月八千円、給四年以上▽助教師1、18ー20、通月四千五百円▽店員2、16ー21、通月五千円▽店員2、18ー23、通月四千ー五千円▽検査工10、16ー21、住月六千五百ー七千五百円▽縫布工10、16ー20、住月五千八百五十ー六千百五十円▽ハム包装工10、17ー23、住日二百五十円▽捲線工10、15ー20、住月六千三百円

三法働労野草

四郎

先日福島から岩沼回りの夜行の鈍行で帰ってきた。原町辺りからだと思うが、十数人の中学校卒業生の集団就職と乗り合わせた。はじめは食物を買い、これを資社会で確認して行こうという少年少女の、当然ではあるが違しい生き方をみて、思わず快哉を叫んだ次第である。

中小企業の労働問題が喧ましくなっている今日この頃、人を使う立場から労働問題に対する一つの加減な考え方、まして封建的な考え方などは、根本から変えなければならないことを、しみじみと感ぜさせられた。

（くさのこうろう・平商工会議所専務）

くらし随筆

働条件（こういう言葉ではなかったかも知れないが）をはっきりと守られているかどうかを、よく確めなければならないと言いながら手帳に書いた、その労働条件を口の中で読み返しているらしかった。

中学校で労働三法の大綱を習い、これを資社会で確認して行こうという少年少女の、当然ではあるが違しい生き方をみて、思わず快哉を叫んだ次第である。

中小企業の労働問題が喧ましくなっている今日この頃、人を使う立場から労働問題に対するいい加減な考え方、まして封建的な考え方などは、根本から変えなければならないことを、しみじみと感ぜさせられた。

（くさのこうろう・平商工会議所専務）

市況

魚類

（単位＝㌔）

（六日午後ー七日正午）

七日朝は江名に延縄船一隻水揚げ中のほか、三港とも底引ものが出回った。

【小名浜港】底引船十七隻
▼トウジン　三千二百㌔　一八ー一六・五
▼アンコウ　三千㌔　三〇ー二〇
▼ナメタ　二千五百㌔　一六五ー六五
▼シゲタラ　二千五百㌔　一六ー一六
▼メヒカリ　二千百㌔　二五ー一七
▼水タコ　千八百㌔　一〇ー八〇
▼イシモチ　千八百㌔　一五〇ー九〇
▼メクラウナギ　千六百㌔　七〇
▼ドンコ　千五百㌔　四〇ー二五
▼ヤナギ　五百㌔　二一〇ー一四〇
▼マツカワ　四百五十㌔（大）一五〇（小）二三〇ー二〇五
▼アナゴ　四百二十㌔　五〇〇ー三六〇
▼小アカジ　三百四十㌔　一五〇ー一一〇
▼サメサカレイ　二百㌔　六〇ー四五
▼ニクモチ　百八十㌔　一二〇ー八五
▼エビ　百十㌔　五〇〇ー四二〇
▼ヒラメ　七十㌔　五〇〇ー四二〇

【江名港】底引船八隻　延縄船一隻水揚げ中
▼小アカジ　一万一千二百五十㌔　二三ー二二
▼水タコ　五千六百三十㌔　一一〇ー八〇
▼トウジン　三千七百五十㌔　一七ー一五
▼ナメタ　千五百㌔　一五〇ー六〇
▼ドンコ　七百五十㌔　四一ー一五

【中之作港】底引船二隻
▼水タコ　二千二百五十㌔　一二〇ー八五
▼小ナメタ　七百五十㌔　二〇ー一五
▼トウジン　七百五十㌔　二〇ー八〇
▼ドンコ　四百六十㌔　二五
▼ノドグロ　三百七十㌔　一五六ー五六
▼ナメタ　百九十㌔　一五八ー一〇〇

野菜

（単位＝円）

▼ホウレン草　八ー二（東）
▼アブラナ　四ー二（〃）
▼タマナ　三〇ー二〇（〃）
▼カブ　七ー三（東）
▼ネギ　六ー三（小東）
▼ネギ　二ー四（〃東）
▼タマネギ　二〇ー八（〃）
▼大根　二〇ー六（〃）
▼丸大根　五ー三（〃）
▼ゴボウ　三〇ー一五（〃）
▼ニンジン　四〇ー二〇（〃）
▼キュウリ　一五ー九（本）
▼パレイショ　二七ー一〇（〃）
▼サツマイモ　一七ー八（〃）
▼ヤマトイモ　六〇ー三〇（〃）
▼キリイモ　四〇ー二〇（〃）
▼サトイモ　三〇ー一五（〃）
▼モヤシ　二〇（〃）
▼ニラ　一〇ー三（東）
▼ミツ葉　一五ー一〇（〃）
▼玉子　一一ー七（コ）

果物

▼リンゴ　四五ー二七（㌔）
▼夏ミカン　四〇ー二〇（〃）
▼シイタケ　一〇〇（〃）

（大平青果市場調べ）

不断の研究と技術で生かす新しい
シーズンに応え
8時間仕上げ
DP
カメラセンター　富士商会
平駅前　TEL・4744

文具のナガノ

時代のホープ
スーパーカブ
50CC
4.5馬力
浜通り発売元
有限会社平ホンダモーター
平市長橋町25電4711
小名浜営業所電話3781

パンとケーキ　開花亭
平市五丁目
電二三四二

耳の不自由な方に
リオネット補聴器
トランジスタ
（福祉事務所指定品）
福祉事務所指定店
平市中央通り6　電話249　富永電気商会

うれしい☆
たのしいプレゼント★
YAMAHA
ヤマハの楽器
ピアノ　オルガン　アコーディオン　もっきん　ハーモニカ
文部省教育用楽器指定店
ヤマハ特約店　植田のキクチ
勿来市植田町　電333

厚生医療指定病院
財団（医人）竹林病院
本院　平市十五丁目三十米通り　電四一三一ー二
分院　平市小太郎町市役所前　電四一三三

さわやかな
キリン生ビールを
始めました
中ジョッキ　五〇〇cc　お通し付　一二〇円
小ジョッキ　三〇〇cc　お通し付　八〇円
灘の銘酒　桜正宗
郷土の誇り白馬の雪
酒屋まるさ
平市中央通り　電二八二〇

江名鉄道にガケ崩れ
10列車が七時間運休

磐城市江名鉄道の中ノ作駅と馬落前停留所間でガケ崩れがあり、上り十本の列車が約七時間運休した。

七日午前五時十分ごろ江名鉄道線路班員小野三喜男さん(三)＝磐城市上町六九＝が保線巡回中、馬落前停留所の東方約五十㍍の地点で線路上にガケ崩れ(約四十立方㍍)しているのを発見、小名浜駅に通報した。小名浜臨港鉄道から線路要員約八十人が出動して復旧作業にあたった。このため午前五時五十六分小名浜駅始発下り列車から運休、同日午後一時二十六分小名浜駅発下りから開通した。

小名浜臨港鉄道の話によると、原因は去る五日の雨で地盤がゆるみ崩れ落ちたものらしい。五日にもトロッコ一台分ぐらいの土砂崩れがあり、警戒していた矢先だった。

現場は江名鉄道(代表取締役金成徳治、河合時平両氏)の中ノ作駅と馬落前停留所間の馬落前トンネルの西入口手前で、発見が早かったので大事にいたらなかった。なお江名鉄道は小名浜臨港鉄道に直結、栄町停留所から江名駅までの延長四・九㌔㍍の列車の運行を小名浜臨港に委託業務を行なっている。

【ガケ崩れの現場】

小名浜臨港の話＝当社は列車の運行についてのみ委託業務を取り扱っているが設備の管理は江名鉄道が行なうことになっている。

バイクを盗む
磐城署は六日午後四時半ごろ磐城市辰巳町水産加工夫水野徳次(三)を盗みの疑いで捕えた。二月十日夜同市林ノ上地内路上で同市嘉太郎・東一五の雑貨商今川佑知さん所有のバイク(時価一万九千円相当)を盗んだもの。

砲金ドロ捕まる
磐城署は磐城市定西十貫中山嗣弘(三)を六日午後九時ごろ盗み現行犯で捕えた。同日午後七時半ごろ磐城市高山日本水素小名浜工場に侵入砲金製バルブ二個(時価六千円相当)を盗み逃走したところを守衛ら二団体(平二小、小川中)がそれぞれ知事から表彰される。被表彰者次の通り。

▽精勤章＝平市消防団副団長塩飽助、川前村同副団長佐藤喜彦▽永年勤続章＝佐川正志(平、団員)四家清太郎(同、班長)四家秀男(同、副班長)太谷光義(同、同)高田登(同、副分団長)佐藤一(小川、分団長)

〝亀丸〟遭難か
巡視船が捜索に出動

七日午前十一時磐城市小名浜救難所から小名浜海上保安部に、同日午前一時ごろ平市塩屋崎南およそ十八㌔沖合漁場で小名浜から出港した同市古港小松亀太郎(五)所属サバ二本釣り電気着火漁船亀丸(一トン)が、同日十一時になっても帰港しないので荒天のため航行不能となり漂流したのかも知れないと捜索願いを出した。

同船には船主乗船長の亀太郎さんと長男一郎さん(三)もの親子二人が乗り組んでいる。

小名浜測候所の話では、七日午前六時四十分に強風注意報が発令されており、七日朝の海上は北西の風十五―十七㍍が吹き、海上は相当に荒れていた。小名浜救難所では茨城県大津、勿来港など近くの各漁港に連絡したが同船は入港していなかった。七日正午小名浜海上保安部から巡視船〝さがみ〟(二七〇㌧)が捜索救助のため出動した。

優良少年消防クに知事賞
塩副団長ら19団員も

第十三回県下消防大会は十七日相馬市相馬女子高校で開かれるが、石城地方では平市消防団副団長塩飽助氏ら二人が精勤章、同班長四家清太郎氏ら十七人が永年勤続章、同金製バルブ二個(時価六千円相当)を盗み逃走したところを守衛ら二団体(平二小、小川中)がそれぞれ知事から表彰される。被表彰者次の通り。

▽精勤章＝平市消防団副団長塩飽助、川前村同副団長佐藤喜彦▽永年勤続章＝佐川正志(平、団員)四家清太郎(同、班長)四家秀男(同、副班長)太谷光義(同、同)高田登(同、副分団長)佐藤一(小川、分団長)

▽優良少年消防クラブ❶平二小少年消防クラブ＝三十二年四月十日に設立し、五、六年生からそれぞれ六人ずつの委員を選出して、火災予防の研究、実験や春秋の火災予防週間には校舎玄関前に大きな看板を掲げるほかポスターや絵を作製して校舎内に貼り、防火思想の普及に努めている。❷小川中少年消防クラブ＝三十年十二月一日設立。男子百四十四人、女子百五十八人の二百九十四人が一体となって消防班を編成、毎週土曜日には施設を点検し、学期ごとに定例訓練を行なっているほか、ポスターを作製して各部落に配布し、防火思想を高めている。

下船尾国道に
交通標識

警磐市下船尾地内の第六号国道付近は猛スピードの出したいところ常磐署できょにこの付近でスピード違反の取り締まりを行なったところ九十㌔のスピードで疾走中のバイクを捕えた。このほか大半が六十㌔以上を出して制限の四十㌔で走っている車はほとんどなかった。と同時にここがいつも事故発生の多い場所、そこで一万円を投じて標識をたてた。それは白地に赤で書いてあり遠方から見通しがきく、この後もこの付近の取りしまりを厳重に行なうが違反者はビシビシ処罰する方針とのこと。

冬期検診で赤痢保菌者15人
平保健所では去る一月から三月までに管内の赤痢終過者とその家族、集団給食、食品取扱者千九百三十七人を対象に検便を行なった。これによると検便者二千九百三人のうち赤痢保菌者は十五人。職種別にみると赤痢終過者とその家族十六人のうち保菌者は七人、水道関係従事者六人のうち保菌者は一人となっていた。さらにこれを市町村別にみると保菌者は平七人、内郷四人好間三人、三和一人となっていた

勿来で杉苗を
希望者に配布
勿来市経済課では緑の旬間に、茨城猿島北総林業会社、篠田営山、平市平窪の苗木業者から約五万本の三年生杉苗を購入し一般民間の希望者に六日から配布している。一本四円五

11日から気温は低目になる
週間天気予報

磐城市、小名浜測候所では週間天気予報(六日から十二日まで)を六日次のとおり発表した。この期間は九日ごろまで気温が高目で天気も概ね良いが、十一日以後の気温は平年より低目となる見込みで、そのころ晩霜に注意。すなわち八日ごろまでは高気圧に覆われてだいたい天気は良い。八日は薄雲が多く、九日は曇りで遠くなって天気は崩れ、十日にかけて一時雨が降りそう。十一、十二日は天気が回復して晴れたり曇ったり。海上は六、七日はやや風波があり、その後十、十一日ごろ風波が高い。

きょうからもう良い子
梅ケ香保育園入園式

○…きょう七日は平市保育所の入園式。梅ケ香保育園(園長千葉右近氏)では百人の児童たちが着飾ったお母さんに付き添われて晴れがましく出席。

○…おそろいの紺の制服につけられた名札がくっきり白い。入園式に先立ち会場のイスに整頓していた児童たちに、お母さんたちは「行儀よくしなさい」と姿勢や衣服を直すなど可愛いくてたまらないといった表情。やはり来年小学校に入学する松、竹組の児童たちの兄さん、姉さんぶりが目立っていた。

【梅ケ香保育園の入園式】

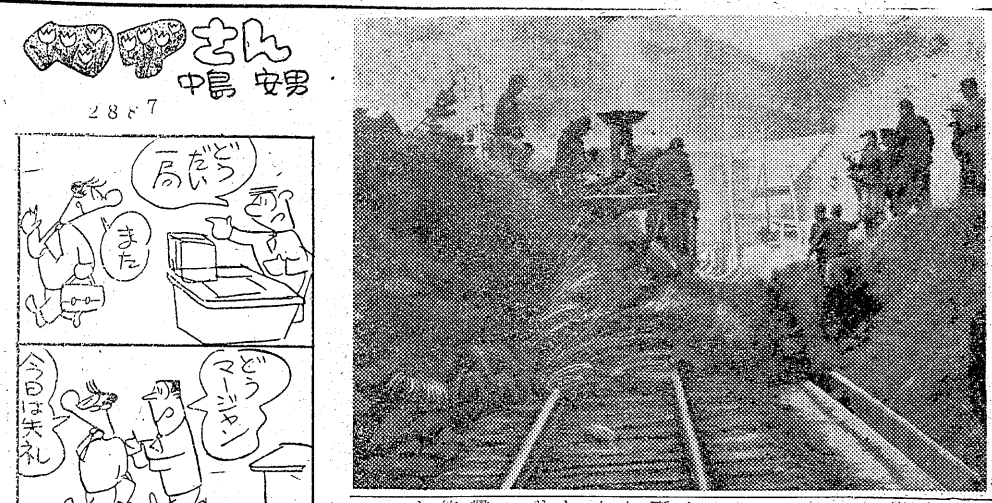

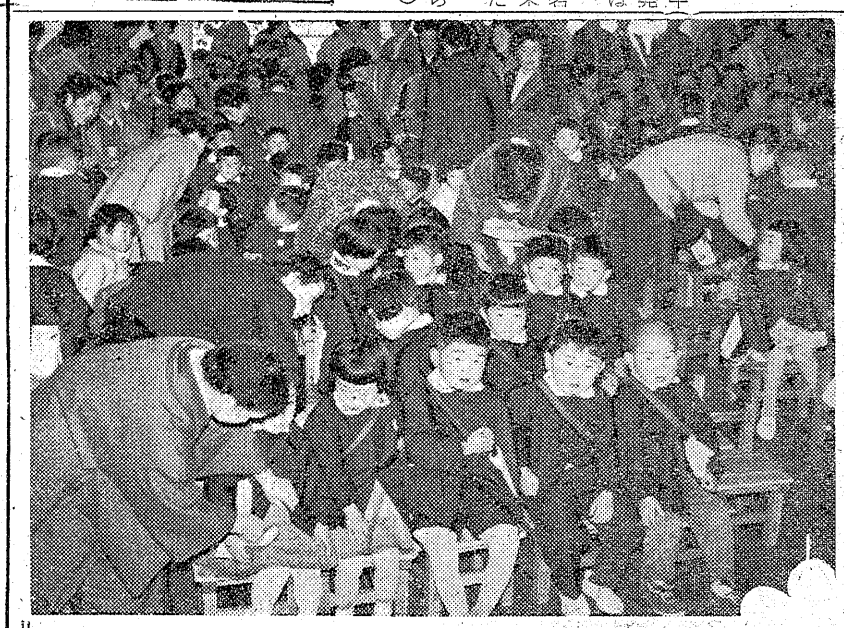

花よりお酒
花見の二次会には是非お越し下さい
ビール大びん百三十円
一級酒正一合……百二十円
二級酒正一合……六十円
料理
A……三十円
B……五十円
C……百円
午後四時から開店
ふざとろ　きく
平市紅小路通り　TEL・2821

シルバー編物講習会
▽日時　四月八日(金)十時―十六時
▽場所　平商工会議所二階ホール
▽講師　文化服装学院教授　市川津義男先生
▽内容　新しい配色と色彩について
会費百円(但し、シルバー会員は七十円)
教材・テキスト用意してあります
主催　シルバー編物研究会　東北本部
後援　草野ミシン商会
◎お問合せは草野ミシンへどうぞ　平市南町通り　電二九六〇

だれにでも好まれる……
独特の
★インデアン風のカレー
☆S・P・カレー
★ハヤシライス
出前迅速
味の名店　開楽
平市三田小路　電三八〇二

永年の技術が生んだサンウェーブの炊事用具
代理店　株式会社　野内商会　平市四丁目　電4101／2

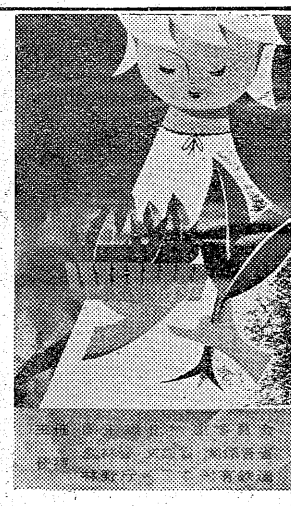

10日から緑化運動

緑の環境整備に重点

緑の羽根運動は十日から十日間に前十一時から川前村字栃棚地内の山五ぴに石城市町村関係者百五十人を招いて植樹祭を行ない、ここにスギ一万五千本、赤マツ二万五千本を植樹する。このほか平市が新川堤のさくら植樹をするなど各市ぴとに独自の植樹計画をたてているが、主として学校教材木の植樹と緑の環境造りが重点計画となっており、市町村ごとの植樹祭と名つける行事は行なわない。

【緑化運動ポスター】

まこと幼稚園で花まつり

常磐市表町まこと幼稚園（楠正憲園長）は八日午前九時三十分から湯本公民館で花まつりゆうぎ会を催す。

慶弔録

◇磐城市◇
【出生】▼渡辺信子（大原字申新地一六　満雄長女）▼高久田昭久（諏訪町二七　昭二長男）▼中村佐藤十ノ（七四　綾二女）▼鈴木真八（定西一四九　信一長男）▼大広貴子（堺ノ東・哲雄二女）▼小野盛正（昼野字柳町三五　三平二男）
【死亡】▼佐藤勇二（三）＝花畑町二四
◇勿来市◇
【出生】▼坂本日光（瀬戸町一三　時長男）▼中野美佳子（後田町　恭雄二女）
【結婚】▼高木利之（植田佐藤町）＝中村静江（植田岩間町）▼富岡泉（植田江畑町）＝鮮田スイノ（沼部町）
【死亡】▼五十嵐ミネ（七）＝四沢町
◇常磐市◇
【出生】▼細井さゆみ（下湯長九〇　後雄長女）▼松崎弘（日渡六〇　広一長男）▼鈴木洋子（三函二四五　重男長女）▼飯田早苗（辰ノ口五五　昭平長女）
【結婚】▼高橋卿二（下湯長九〇）石塚ハルノ（水野谷亀ノ尾一四〇　美義四女）▼三浦弘（下湯長九〇）鈴木ツヤ子（傾城四〇周造四女）▼草野淳（傾城二二）志賀タミ子（四倉町戸ノ内五　政雄長女）▼沼尾保（上川一八一　三男）小口喜美子（富城県伊具郡丸森町大内　久五郎長女）▼橋本健（内郷市高坂町御殿一　秀蔵五男）秋山チヅ子（台ノ山六　周一三女）▼鈴木友康（平市大越字細田一〇七　典治長男）佐藤友子（梅ケ平七六　定雄長女）
◇勿来市◇
【出生】▼小川一久（植田町　久次長男）▼坂本幸子（植田岩間町　五郎二女）▼荒川尊子（関田町　正長女）▼佐藤二仁（酒井町　頭一長男）▼矢田憲美子（関本町　春男二女）
【結婚】▼荒川源（酒井町）大野ミツ子（植田町）▼大平良一（植田町）芳賀トヨ（沼部町）▼小林清治（笹田町）芳賀ナミエ（小川町）▼鮮田一三（沼部町）吉田ユキ子（山田町）▼桐原武（笹田町）四家キヌ子（東京都）▼芳賀正（小川町）山県とし（北茨城市）
【死亡】▼志田厳（七）＝植田町▼今橋要（七）＝錦町▼＝植田町▼金成昌邦（一ヶ）＝錦町▼松崎清（七）＝勿来市三沢町
◇内郷市◇
【出生】▼渡辺満江（白水町大神田二七　洋清長女）▼菊地若次（四三歳造二男）▼古谷照子（埼玉県高坂町八　崇男二男）▼鄭司厳弘（高坂町台一〇二　栄雄二男）▼
【死亡】▼斎藤政一（四七）＝常磐市北迫立都桶川町　喜一郎三女）
★丸山泉作（高野町仁井田長女）▼丸山泉作（高野町仁井田四三歳造二男）古谷照子（埼玉県北迫立都桶川町　喜一郎三女）
【死亡】▼斎藤政一（四七）＝常磐市湯本町三函二四三▼秋山モト（七）横山久美子（内町前田一三一　清太郎五女）▼吉田春美（白水町入山七二　昌孝二女）▼三浦弘之（高坂六　弘長男）
【結婚】▼吉田信男（茨城県日立市大久保町九九九　正信二男）松崎清（七）＝勿来市三沢町六日届出

民報映画案内

※【平市】12日まで
★世界館（六・二四）泥濘（八・一九）歓喜をめぐる五人の女（8日まで）
★東映劇場（六・三八）ひばりの森の石松（八・三〇）新吾十番勝負第三部
★平館（六・五五）打倒（八・二〇）新二等兵物語・敵中横断の巻
★東宝民劇（六・一五）人も歩けば（八・〇〇）珍品堂主人
★平新東宝（八・〇〇）まぼろし探偵（八・五九）
★三夜東映（六・四二）山びこ剣法（七・四〇）午前零時の顔（八・四三）暁の決戦
★ひかり座（五・五八）熱砂の海（八・〇六）墓につばをかけろ（11日まで）
★聚楽館（六・二五）船を見棄てるナ（八・〇五）アンネの日記（11日まで）
※【内郷市】12日まで
★総映劇
★平新東宝（八・〇〇）珍品堂主人　探偵地・底人襲来（八・五九）　若社長と爆発娘
★三夜東映（六・四二）山びこ剣法（七・四〇）午前零時の顔（八・四三）暁の決戦
★ひかり座（五・五八）熱砂の海（八・〇六）墓につばをかけろ（11日まで）
★聚楽館（六・二五）船を見棄てるナ（八・〇五）アンネの日記（11日まで）
※【内郷市】12日まで
★総映劇
★第二イワキ　彌太郎笠　千姫御殿　旅情
※【常磐市湯本】
★常磐座　夜六時半　謎の幽霊島　里見八犬伝一、二部（9日まで）
★三國座　夜六時半　針なき時計　縄で御免なさい　ごろつき酒場（7日まで）
★湯本座　夜六時半　自由の大地　フォートブロックの決斗　野獣部隊（12日まで）
★常磐日活　夜六時半　巌流島前夜　二度とないぞ青春　は　女体渦巻島（8日まで）
★第二イワキ　彌太郎笠　千姫御殿　旅情
※【常磐市湯本】
★常磐座　夜六時半　謎の幽霊島　里見八犬伝一、二部（9日まで）
★三國座　夜六時半　針なき時計　縄で御免なさい　ごろつき酒場（7日まで）
★湯本座　夜六時半　自由の大地　フォートブロックの決斗　野獣部隊（12日まで）
★常磐日活　夜六時半　可愛い花　無言の乱斗　鉄火場の風（12日まで）
※【磐城市小名浜】　12日まで
★国際　代影日記　爆笑水戸黄門漫遊記　浮草
★磐城座　十三階段への道　六三制愚連隊　香港秘令0号
★東映　大いなる旅路　船着の面　くもの巣屋敷
★金星座　朱の花粉　大いなる愛の彼方に　白銀は招くよ
★銀星座　大襲撃　セクシーガール　荒磯の鷹（10日まで）
※【勿来市植田】　12日まで
★菊多館　夜六時半　踊る黄金鳥　自昼の強迫　大江戸の俠児
★うえた館　夜六時半　夜霧の決斗　暗黒街の対決　飛びっちょ勘太郎
★中央館　夜六時半　やくざの詩　殺人者を挙げろ　黒線地帯

NAK 第一

7日　1040KC

6・05　ほえろアンデス
12　「ドレッコ・ポカッコ
30　「1丁目1番地」千野光男他
7・15　ニュースハイライト
30　今週の明星　伊藤久男　笈田敏夫　曾根史郎　ザ・ピーナッツ　東唱　東管
8・00　放送演芸会❶落語「小言幸兵衛」馬の助❷漫オリーガル天才　秀才❸落語「胴乱の幸助」桂小文治
9・10　ニュース解説　小川和夫
25　芸能ホール❶落語「まき返し」桂三木助❷歌三浦洸一❸劇「新警」古田啓二他

NAK 第二

1540KC

6・25　新しい経営と技術　近江彦栄
45　そろばん教室　稲垣儀一
55　工業教室「ネジ」荒木政雄
7・15　やさしい生産管理「標準化」
15　「商店経営入門」原田俊夫
30　若い世代へ❶先輩に聞く　町田辰次郎❷皆で歌おう
8・00　プロボクシング東洋フライ級選手権試合（東京体育館）「矢尾板貞雄対クノイ・ピッチャイ」解説中村金雄　ベトルーシュカ（ストラビンスキー）東京フィル　斎藤鑑　坂本和子　武田国久　指揮福田一雄
9・00　コロンビア民謡講習会　勿来市教育委員会勿来市連合婦人会主催、コロムビア、菊地時計店後援の日本コロムビア専属今泉かほる先生の民謡講習会は九日午前十時から鎌公民館で催される。入場無料。

NHK-TV 第四チャンネル

6・00　偉人伝「北里柴三郎」（決意）椎原邦彦　立川恵作　高杉泰恵子
30　みんなの科学「犬の訓練」
7・15　バス通り裏　武内文平　十朱幸代　小栗一也
30　それは私です　解答者　山本嘉次郎　臼井吉見　池部良　淡谷のり子　司会野村アナ
8・00　プロボクシング東洋フライ級選手権「矢尾板貞雄対クノイ・ピッチャイ」（12回戦）
9・00　俳優舞踊祭から❶長唄「君ケ代　松竹梅」歌右衛門❷清元「清海波」松緑
30　世紀の記録「マハトマ・ガンマー」

RFC ラジオ福島

6・00　お話玉手箱「グリム童話集より」❹堀じゅん子　まぼろし探偵　大平透
10　45　音楽の小箱
7・15　きょうの歌声　ディック・ミネ特集「人生の並木道」「二人は若い」「上海ブルース」
30　日立演芸会　落語二題「古手買い」三遊亭円遊「浮世根問」三遊亭金馬
8・00　歌ろダンセットショー　朝戸正明　右手和子
30　ナショナル浪曲名人集
9・00　平凡アワー　Cトップ・ライト　アロハの港　落に泣く女　白樺物語　赤道祭
30　徴兵衛アワー　丹羽文雄作「虹の約束」

貸店

藤越デパートは九日開店するが一部利用者から悪評をかっていたセルフサービスはやめて、従来の対面販売とセルフの中間的な方法をとることになった。つまり食料品のような場合、お客の買い易い量でとにポリエチレンの袋に入れて販売、すぐその場で代金が支払えるようになる。今までのセルフサービスでは代金を支払うところがごむと行列になり、それに買いたいものをカゴに入れているうちに、どの程度の金高になったか計算が面倒になったりしてとかく不平の声があった。江島社長の話だと「デパートは遊びながら買物をするのがモットーで、試験的にやったセルフサービスは、買物だけを強調したものだった」と反省し、デパート主義に徹することになった。盗みが多くなって犯罪人をつくるようだとのカゲ口もあったが、実際には盗人数は増えてはおらず、自立った程度で、セルフ・セレクションという新方式は、気短かで、わがままな男性には特に歓迎されよう。

（龍人）

100円均一 ★貸店

★植田ロマンス　夜六時半　13階段への道　翼に賭ける命
※【四倉町】
★四倉国際　好き好き好き　鳳来物語
★磐盛座・東宝　宇宙大戦争　剣狭五人男

女店

員若干名募集▽中卒以上、19～20才位迄▽本人履歴書持参の上ご来店下さい　平市三丁目電四六三〇やまと

女店

員若干名募集▽中卒以上、二十才前後▽委細面談　平市一丁目電二六〇二　森下玩具店

女店

員を求む　本年中卒の方より二十三才位迄　磐城市国際前　コーヒーの店　ポケット

貸店

▽事務所、店舗向き住宅付▽外にバー向店舗あり　平市才槌小路踏切際　電二三六一　色川不動産部

急募

男子外務員　年令学歴不問　優遇委細面談　植田台町通　電話五五六　高木ミシン商会

急募

女子店員＝食堂部売店部　数名　男子店員＝食堂部　数名　新聞外務員数名　日本料理職人一名　住み込み優遇（委細面談）（電話六六、二六六）　植田駅前　永山商店

急募

女店員若干名　優遇、委細面談　植田町本町　電話一四番　安田屋呉服店

募集

◇二十才前後の男女社員　各若干名（通勤可能の方）
◇ご希望の方は四月十二日まで自筆履歴書を当社へ郵送下さい面接、試験日を当社からご通知します
関内薬局　平市四丁目　電（代）三一七五

ホンダの謝恩セール

夢の旅行　空の旅御招待
下記代理店へお問合せ下さい
ドリームC　ベンリイC　スーパーカブC
スーパーカブ号県代理店　吉田屋商会　磐城市定西　電2089
福島県総代理店　マサゴ自動車（株）平営業所　平市中町1ノ1　電3665
スーパーカブ号県代理店　矢内輪業　常磐市天王崎　電2079

いながらにして東京のふん囲気を味わえる
洋酒と音楽の店
Ocean BAR 慕情
勿来市植田町金畑電604
女店員募集　高給支給　委細面談

産婦人科

本院（午前中）平市二丁目電二三五五　分院（午後）常磐市天王崎　電四〇一
叶多医院

割烹 跡ふ

平市新田町　電四〇六三

草野質店

▽自転車、単車も歓迎しております▽平市鍛冶町（加地和組隣）▽電二〇八八番

喫茶バー 花束

平・酒喜席裏

○看護婦　家政婦の御用命は　電話二三〇七番　平　看護婦　家政婦　斡旋所　労働大臣認可　○親切丁寧な看護婦、家政婦をご利用下さい　平市南町

会津清酒 大七

やまとがわ　平市材木町　大喜多や　電3722

三井質店

平市四丁目（本局裏）電二八九一

貴女に心から奉仕する

パリウッド美容室　平・ひかり座前　電話5249番

いつも変らぬ 神戸牛

（配達迅速）神戸、鎌倉特約店　肉のデパート　緑屋　本店　平市一丁目　電2539　支店　平市中央通　電2794

タクシーの御用命は安全・軽快の 2343 5551 番へ

フミヨサン　ゴゴユイ

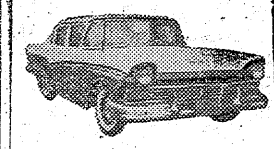

新型大小新車　常磐交通自動車営業所　タクシー

産婦人科

スライド・アドバルーン　風船玉（水素入）の御用命は　常磐広告社　平市大町二五（東北電力隣）電四三一九