夕刊 いわき民報
発行所
平市田町63
いわき民報社
社長　野沢武蔵
電話(代表)4161番
©　いわき民報社 1960

木材の百貨店
一般建築材　ベニヤ板類　新建材　銘木　製函
株式会社 一丸一材木店
工場、販売部、自宅　電二五五六、五四四五、六二一
平市五丁目
平市五丁目電二二九〇

20日から鉱害調査を開始

中央の技官招き、三班に分けて

昭和三十七年までの時限法である臨時石炭鉱害復旧法の消滅を間近に控え、石炭の鉱害補償問題の早期解決が全国的にさわがれているが、通産省平石炭支局でも管内各市町村と炭鉱側に鉱害額の提出を求めていたところ、十六日までに五市三町一カ村と二十五炭鉱から書類の提出があったので、大島支局長を団長に三班を編成、二十日からいよいよ現地調査に乗り出すことになった。

調査団には中央石炭局鉱害課吉田一討して鉱害かどうか不明な個所を芳資両技官をはじめ九州通産局鉱害部渡辺技官、同復旧事業団馬渡課長ら計八人が十九日、調査応援のため来平、二十七日までの一週間、平、内郷、常磐、湯本、勿来五市、遠野、小川、檜葉三町のほか任間村から提出された資料を検討して鉱害額の査定をまとめることになった。

なお同局ではすでに報告書を本省に提出、来年度中に臨鉱法適用の法制をくりひろげたいといっている。

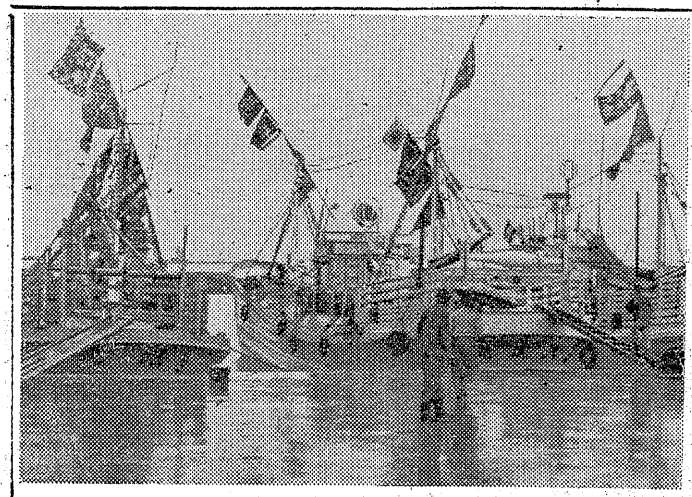

地方は統一行動へ

県民労のメーデー対策

県民主労働組合会議の第三回常任委員会は十五日午後二時から平市任単組代表約二十人が集まってメーデー対策、組織の拡大、勿来市議選対について協議したが、県労協とは❶司法権の不介入❷全学連県民共闘会議などと左翼との絡縁の二条件が認められないため福島では県民労自体のメーデーとの二本だてになったが、地区ごとでは統一メーデーの線にそって話し合いを進めることに決めた。

会長に片野氏

石城小学校長会

石城地区小学校長会は十五日午前十時から平一小講堂で開き、前年度の決算報告、新年度予算、役員改選などを行ない会長に片野孝平校長(平一小)を選んだほか、今秋平市で開かれる全国学校保健大会に備え管内の児童全員に健康手帳を配布、手帳に各自の身長、体重などの測定記録を記入させ保健体育の関心を高めることをきめた。

新役員次の通り。

▽会長　片野孝平(平一小)▽副会長　竹岡伝(勿来一小)同坂本朋之(内郷内町小)

磐城消防団 春の閲団式

磐城市消防団(団長佐藤鶴松氏)では恒例の春季検閲を十九日午前九時から同市本町通りに団員約九百人が参加して行ない閲団式を行なったのち小名浜一中で優良団員の表彰と規律訓練を行なう。

小名浜 特定港湾に指定

本年、二億円で整備拡張

磐城市小名浜港は四月一日で特定港湾施設整備特別処置法施行令の改正によって特定港湾に指定された。同法令では小名浜港の西外防波堤、中央ふ頭石炭岸壁の二個所が適用される。なお運輸省では三十五年度小名浜港湾修築費として西外防波堤の延長に一億六千三百万円、中央ふ頭岸壁四千万円を予算化した。この法令は輸出貿易の伸張と工業、生産の拡大を図るため重要港湾の施設を早急に整備しようというもの。

岡田団長

【昨報】県消防協会平支部(岡田政次郎支部長)の平方部(平、小川、四倉、三和、川前、好間の六市町村)の春の検閲は二十日午前八時から平本町通りで閲団式のち、直ちに磐高校庭で開かれるが三十五年度消防関係者三百十一人二団体の表彰式を行なう。表彰されるのは平消防団長岡田政次郎氏に黄綬褒章が下賜されるほか

岡田団長に黄綬褒章

春の検閲に優良団員など表彰伝達

消防団長大会で、優良消防団員として功績表彰を受ける平市副団長ら十八人と優良少年消防クラブ二団体(既報)の伝達式と日本消防協会長表彰四人、県消防協会長表彰として功績章、精勤章、永年勤続章九十七人、退職団長、永年勤続の退職者への感謝状八十七人、平支部長表彰として功績章二十人、精勤章八十八人の計三百十一人、二団体の表彰式を行なう。

磐城臨時市会

20日　六議案上提

磐城市議会臨時会は二十一日午後一時から市役所大会議室で開き、三十五年度一般会計六人出追加更正予算、市建設計画の調製、市民会館建設事業費を継続費とする議決の一部変更など六議案を上提する。

北洋漁、第一陣が出航

サケ・マス今年は不漁か

◉…十六日夕刻、磐城市小名浜港から北洋中部漁場に出漁するサケ・マス流し網漁船三隻が本県のトップを切って根拠地の北海道釧路港に向け出航した。

◉…出航船は大漁旗で満船色に飾り、軍艦マーチをかなで乗組員は「行ってくるゾ」と手を振り、船場に出漁するが、まだ日ソ漁業交渉が妥結していないため予定されど全面一せいに行なわれた。初日は朝からの雨で人出も少なかったが、内郷炭鉱住宅の子供多くしは朝八時に内郷山神社に集まり、雨をついて市内を〝ワッショイ、ワッショイ〟とねり歩いた。この日予定されていた弓道、角力大会はあすに延期になった。

【出漁第一陣の中部サケ・マス流し網漁船=小名浜港】

雨の山神祭

元気に子供ミコシ

常磐炭礦恒例の山神祭は十六日から湯本、内郷、川平、平発電所など

あす子供樽ミコシ

平さくら祭り 18町内会、千人参加

平さくら祭りの最終を飾る県社幸一の子供樽ミコシとそれぞれ趣向を凝らした仮装も交わる大人顔負けの子供たちが参加して市内をねり歩く。ことしは北目、材木町、大町―駅前―銀座通り―二丁目―一丁目―紺屋町―県社のコースを「ワッショイ、ワッショイ」とねり歩く。

寸言

▼陳情の実態調査を始める。正しく公平な調査を願いたい。とかく変なウワサのたつようなやり方をしては、監督官庁の信用が保てない。

▼小名浜が特定港湾に指定される海外輸出港としてその重要性が認められ常磐開発のエニシアにぎる。

天気予報

(小名浜測候所発表)

【今晩】北よりの風、曇りだが初めのうち小雨の残るところもある。

【あす】北西の風やや強く、晴れたり曇ったり。

海上　今晩は見通しが悪くシケ気味。あすは風波が高い方。

なお十五日午後三時強風注意報が解除された。

お食事処 玉平提供

明日の催し

▼県剣道連盟平支部主催の第五回忠魂祭奉納剣道大会、午前十時から松ケ岡公園。

▼大平華泉画伯個展は平市一丁目坂本画廊。

▼四倉町戦没英霊追悼式午前十時から四倉小講堂。

▼内郷署防犯係主催の防犯写真展は午前九時から金坂駐在所前。

▼内郷観光協会主催の親善高校野球大会は午前九時から金坂グランド。

▼平市場土の子鍛倉神社祭典。

▼平市町内会の子供樽みこしは午前十時から市内全域。

納税模範市民を表彰

水道、保険税徴収も協議

平市の三十四年度優良納税組合表彰式は十五日午後一時から公会堂本館において特別功労者四人、永年勤続組合長四十八人、五年連続完納組合四十八、三十四年度納期内完納組合代表三百七十二人が集まって開かれ諸橋平市長、樋口助役のあいさつがあって表彰状と記念品を贈った。

父子二代にわたって納税組合長をつとめた菅間町下町三五加工業馬場新次郎さんほか百十四人、三十三年度優良納税者一組合長助川新二氏ほか十八人、市職員採用試験の合格者が十四日発表になった。受験者三十二人で合格者九人は次の通り。

▽佐久間祥子(内郷高)草野克子(磐女)吉田美代子(内郷高)富田セエ(平商)曲林博之(磐高)曲美代子(内郷高)曲

)曲谷知子(平商)曲谷練秀(平工)曲野征勇(磐高)山本勝彦(内郷高)

勿来でも優良納組の表彰式

勿来市主催各地区

納税組合の表彰式は十六日午前十時から市役所大会議室で行なわれた。被表彰者は個人の植田金畑第一組合長助川新二氏ほか十八人、団体では猿田納税組合ほか百十四

敬老年金の資格認定申請

四倉町では本年度から敬老年金條例を設けたので厚生課では資格認定申請を呼びかけている。支給資格は九月十五日まで満一年以上の居住者で満八十才に達した者、年額三千円で支給日は九月十五日。

酒飲みが惚れた店
知らない人は酒飲みとはいえません　なお　日曜は午後一時から開店しております
大床　紅小路通り　銀座通り　さつき　二丁目
むぎとろ さつき
平市紅小路通り　TEL・2821

大平酒造合資会社
大平櫻

と東京タワーは！
世界一…源義経日本一…
東北一は何でしょう…
景色で云ったら松島が…
料理は「さかえの義経焼」
大好評…特選
花見折詰
一〇〇円から
多少に拘わらず御注文に応じ調製いたします
特別…おつとめ料理
メンチボール・ライス・スープ付七〇円
急募
男女店員十名(十八才―二十五才)
中央さかえ
明るい純喫茶
TEL・4644

DP 300円で
ノースウェストジェットで
ニューヨークへご招待！
期間　4月10日から
6月10日まで
DPご注文の方に抽せん券をさしあげております
カメラの 茂木
平市平和通り　電3092

実演酒まんじゅう
一コ 十円
酒まんじゅうは温いうちにお召し上りになります
と一番風がたちます　酒まんじゅうが冷えましたら御家庭の蒸し器でおむしになってお召し上り下さい　酒まんじゅう本来の風味が味わえます
松月ストアー
平市銀座　電話四二〇六

湯本 温泉観光協を解散
発展的な新協会結成へ

湯本温泉の躍進を期して従前の一組合の負担金、会館案、事業計画案などを協議決定する。新協会の会員は正会員、賛助会員、特別会員名誉会員として会長一人、副会長三人、理事若干、監事三人をおき任期を二年とする。ほかに事務局を設け専任職員をおく。湯本温泉観光施設の充実、調査研究❸観光関係業者のサービス向上、施設に対する指導連絡❹観光客の誘致あっせん❺観光土産品、優秀品の開拓宣伝紹介指導❻史蹟名所の保存❼他の観光機関との連絡❽郷土文化の助成発展などの事業を行なう。

湯本温泉観光協会」を発展的解散し新しい観光協会は二十六日午前十時から発起人会を開き、午後一時から創立総会を開く段取りとなった。

新観光協会は市、商工会議所をはじめ温泉旅館、芸妓衆、料飲店、交通業者、製菓業者、電気ラジオテレビ業者、写真業者、製麺、精米業のほか全市の各業体の組合を一丸とした強力なものにしようというものであり、従前の温泉旅館と芸妓衆だけで組織していたものから一大飛躍することになる。

協会費も各業組合からの負担金をあてることになっている。当日各

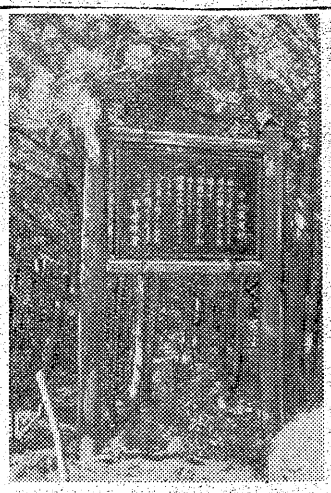

【大平華泉画伯個展】

三人の縁の下の力持ち
内郷市で清掃功労者として表彰

内郷市の三十五年度衛生区長初会議を市で開き事業計画など決めるが席上宮町代地区（区長草野克美氏）を衛生優良部落、宮町宮沢清掃夫添田長蔵さん（六）内町金坂六二）を衛生優良者として表彰した。

長のよき女房役。初対面では黒メガネを掛けているので接しにくいようだが、質問にはきっぱり答えてくれる親切な心の持主。

草野署長がハンターで有名だが新任次長も狩猟愛好者で今に草野署長とコンビでイノシシ狩りに活躍するだろうと署内のうわさ。何分小名浜勤務当時はカモ猟で鳴らしたとやはりテングさま。昔の警察騎馬隊をなつかしむほど乗馬は得意。昔は酒量二升級だったが、体を悪くしてから三合程度にセーブしている。家庭はつね夫人（四）と長女をすず子さん（三）の三人暮し。五十才

（前猪苗代署次長）

人物
内郷警察署次長 渡辺孝司（わたなべたかし）

三十一年猪苗代と県下の警察署で行かないところはないほど巡礼をした。この間駐在所勤務が十三回もあったのは珍しく、気易く相談にのるという巡情警官タイプ。昭和十年ごろの未開地小名浜の防犯、とくに定西駐在所では性悪な船員を相手に民主警察として努力したが、不幸にも身体を悪くして昇進が遅れ、同級生にはもう警視クラスや勇退組もいる。

県下各地区の駐在所で農民船員などあらゆる性格の人間に接しているので人間味をいかした人情次長として草野署

敢して昭和七年警察官になり福島署を振り出しに三春、平小名浜、田島署と回り、支那事変に召集されて十四年に除隊。また四倉―若松と転転、ここで十九年に巡査部長に昇格。二十九年に富岡署次席、

海岸保安林愛そう
営林署で標識板立てる

平営林署では緑の旬間にちなんで〝海岸保安林を愛しましょう〟と四倉町や平市の六カ所に保護標識板と十本の標識柱、一本の三角標識塔を建てた。この保護標識板は高さ二・一尺、巾一・二尺の大きなもので、黒の板に文字を刻み、その内を白ペンキで塗り、風雨にさらされても文字が消えないよう工夫されている。この標識板には❶草木を愛しましょう❷林内は国の大事な資源です❸林内ではたき火を止めましょう❹たばこの火に注意しましょう❺山火事を起こすと規則によって罰せられます。の五項目が掲げられている。また平市新舞子海岸の海の家の近くには

【建てられた保護標識板】

常交植田営業所長が転任

営業所々長鈴木仙寿氏はこの程四倉営業所長に転任、後任は湯本営業所長の小松崎五郎氏が十一日着任した。

常磐炭 逓植田

◇園芸ブームが反映◇
素人客が多い園芸市

平市商工会議所丸正青果生花市場主催の春の園芸市は十五日午前八時から平市鯨宮町の同市場で開かれた。春から夏にかけての植木、盆栽、種苗球根など優良品種二千数百点が広く県内外から出品され盛会だった。最近の園芸ブームが反映してか商売人に混じり一般の人々の買い手が多く好値を呼び、午後ごろにはほとんど全部の品物が売り切れるという繁盛だった。

【丸正市場の春の園芸市】

力作ぞろいでクギづけ
大平華泉個展

郷土が生んだ日本画の大家、大平華泉画伯個展は十六日から平市三丁目坂本画廊で開かれた。画廊には代表作「勿来の海」ほか画伯の力作十九点、それに松林桂月、吉田登穀、松浦漪画伯らの特別賛助出展画三点も陳列され、いずれ劣らぬ見事な画に観賞者も絶賛を送っている。なお個展は十八日まで行なわれる。

【大平 画伯個展】

年毎に増える愛の贈り物
平児童相談所

平児童相談所では昨年一年間に寄贈を受けた現金や物品数をまとめた。これによると現金六万四千六百四十二円、物品二百七十二件（十五万円相当）また品物の大口寄贈者は平仏教会のテレビ一台、常磐炭鉱主婦の会の衣類四百九十四点などだった。

同所では寄贈された現金は児童達の遊び道具を購入することになり、近く職員会を開いて決める。前年同期と比べ現金四万二千二百四十三円、品物十八件（やく六万六千円相当）の増。

市況

魚類（単位＝㌔）

▼ホウボウ 一〇―三（東）
▼タマナ 三〇―一〇（㌔）
▼ナルイ 六―三（東）
▼ネギ 一〇―四（小東）
▼タマネギ 一三―七（㌔東）
▼大根 三〇―一八（㌔）
▼ゴボウ 三〇―一〇（〃）
▼ニンジン 五〇―二〇（〃）
▼キュウリ 一五―一〇（本）
▼バレイショ 二七―一〇（㌔）
▼サツマイモ 一八―一〇（〃）
▼ヤマトイモ 六〇―二〇（〃）
▼キリイモ 四〇―一〇（〃）
▼カブ 一〇―四（東）
▼モヤシ 二〇（㌔）
▼ニラ 一〇―二（東）
▼ミツバ 二〇―一〇（〃）
▼サヤ豆 一七〇―三〇（㌔）
▼ワケ 五〇―二〇（㌔）
▼ハタマネギ 一〇―三（東）
▼玉子 一一―九（コ）
▼タケノコ 八〇―五〇（㌔）
▼レンコン 七〇―四〇（〃）
▼シイタケ三〇〇―一三〇（〃）

果物

▼リンゴ 五〇―二〇（㌔）
▼夏ミカン 四〇―二七（〃）

（丸平青果市場調べ）

（十五日午後―十六日正午）

強風のため海上がしけたので十六日朝は各港とも水揚げなし。

【小名浜港】水揚げなし
【江名港】水揚げなし
【中之作港】水揚げなし

野菜（単位＝円）

▼ホウレン草 一〇―三（東）

小さなおしゃれが目立つとき
藤越

小さなポイントのおしゃれが目立つ季節になりました。小さいとは言え時としてあなたの全人格を現わしますのでユメ油断はなりません

木彫りネックレス一九〇円―七五〇円
折たたみパラソル 一三五〇円
婦人帽 五五〇円―一〇〇〇円
婦人ベルト 九〇円―三五〇円

各階のご案内
4階 チューインガム自動販売
3階 遠足用品取揃え
2階 洋風寝具の会
1階 赤ちゃんの生活展
5階食堂 お子様ランチ 六〇円
【女子店員募集】高卒一〇名中卒一〇名

平 市

ホルモン料理
明月

【募集女店員】銀馬車

平・三（平館前）
電三〇五六

出前の酒喜庵

四四三一
四四三二

いつも変らぬ神戸牛
緑屋

（配達迅速）神戸、鎌倉特約店
肉のデパート

本店 平市一丁目 電二五三
支店 平市中央通 電二七九四

ハワイアン・バンド パッション

演奏 毎週 土曜日
コーヒー一五〇円 ハイボール五〇円

小名浜釜庄前 電二六六〇

花の雨
折詰と折詰材料

御好評をいただいております

ざくら、散る散る、ひらり、ひらひら。
ざくら、ひらひら、ひらり、ひらひら。

蓉寅

平市一丁目 電四五四一

美はつくられるもの

つくられた美を軽蔑する人がいるとしたら、すでにおしゃれの失格、誰れでもより美しくありたいと思わない人があるでしょうか。この憧れを私たち自身の手でつくりあげるよろこびを知りましょう

◉資生堂ファンディション 二五〇円―四〇〇円
◉カネボウメーキャップ 三〇〇円―五〇〇円
◉マックスパンスチック 五五〇円

三幸

平市三丁目角 電四九三一―三

写真は舘林

平・公園下 電三九六

ドルのサービスタイム

コーヒー 紅茶 トースト付 50円

ナルシスバー ドル

平市裏浪座 電三〇三七

貴女の寝室を明るくする 洋式掛ふとん……

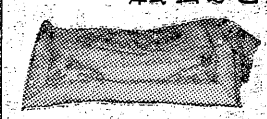

安眠デラックスわた入 ¥3,500から

新しい寝具の店 ふとんの平・三 ふくたや

最も信頼してお求め願える 全メーカー直営 月販チェーン店

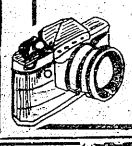

カメラセンター 富士商会 平駅前 TEL・4744

ハカリは藤森

リッカーミシン

勿来市植田町本町「リッカーミシン勿来支店」は十六日開店。

（おことわり「くらし随筆」のメンバー岡田三栄女史は都合で執筆をことわりましたので、きょうは休みます）

墓石が将棋倒しされる

九品寺で三十数本

昨夜、罰当りの仕業か

平市九品寺前九品寺（住職遠藤心光師）の墓所が十五日夜半に荒され、笠石約三十数本が倒された。こんなことは台風のあとにもみられぬ珍しいことだと近所の話題になっている。

【手前の石碑は重くて中途で倒すのをやめたらしい。がっかりしている遠藤住職】

十六日朝、発見した遠藤住職はすぐ平署に連絡した。近所の人たちの話では昨夜十一時半ころ「ゴトン、ゴトン」という地響きがして気味悪かったのでそのままねてしまったため犯人を目撃したものがない。遠藤住職の話では「今まで、やられたことがあっても二つか三つくらいでしたが、こんなに大量だったのは始めてです。早速電話で連絡できるところには知らせてやりましたが、修理の方は災難というところで各自に願うほかないでしょう」とくさり切っていた。

昨夜半はちょうど雨がふっており被害場所は山門から入って右手の墓所。倒された墓石は無惨にも台石や玉垣にぶつかり合ってカケたのもあった。大理石や白ミカゲ黒ミカゲなど百五十㌔以上（四十貫以上）もあるのが、よくもきれいに倒したと思われるほどで将棋倒しというところだった。花見酒に酔った仕業とみるむきもあるが一人の仕業とはみられず二、三人のしかも相当バカカのある異常者？の仕業らしい。雨が降ったので指紋がとれず、足あとも警察の調べが遅れたため見物人でどろどろにされた。

【赤ちゃん第二次審査会】

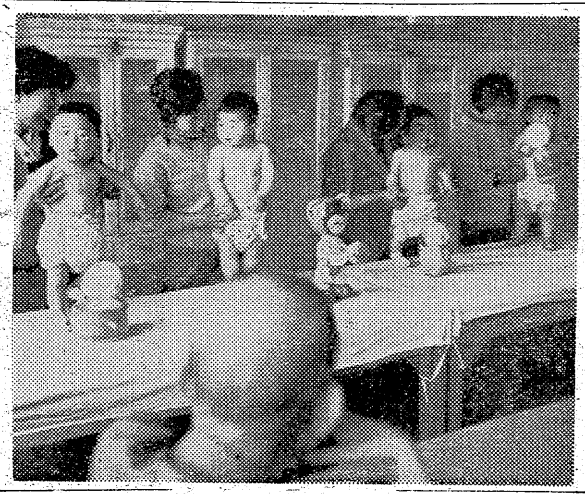

平地区優良赤ちゃん

12人決まる

県、出場の12人決まる

第七回県下赤ちゃん大会平地区予選の第二次審査会は、十五日午後二時から二十四人の赤ちゃんが参加して行なわれた。いずれも各町村毎に行なった第一次審査会にパスした赤ちゃんとあって、審査に当った平市三井、坂井両医師、平保健所青沼予防課長、同林医師、松本キン助産婦会長らも採点に一苦労していた。結局次の十二人が五月八日県庁で行なわれる県大会に出場することになった。

▽一月＝遠藤猛（内郷市宮町字宮沢）小林幹子（常磐市湯本字八仙）

▽二月＝浅間賢一（好間村上好間字小館）二瓶久美子（常磐市上湯長谷字湯台堂）

▽三月＝坂本光弘（平市鎌田町味噌能）国分久美子（川前村上川前字前川原）

▽四月＝古河純一（四倉町仲町）鈴木敬子（平市大室字右堂）

▽五月＝橋本弘道（平市中平窯字横枕）根本千織（常磐市湯本字八仙）

▽六月＝大村要一（常磐市湯本字八仙）斎藤良子（平市宮沢字新屋敷）

共謀で刺し網盗む

元船長ら三人を逮捕

小名浜海上保安部では十五日、宮町漁業相沢一郎㈣を七ケ浜町で城県石巻市渡波字新田町二二生れ元漁船甲板長相馬尚㈩を同市元船長兼漁労長阿部雄治㈣の二人を石巻市で、また同県宮城郡七ケ浜町字横枕）根本千織（常磐市湯本字八仙）斎藤良子（平市宮沢字新屋敷）

五日午前十一時ころ平市塩屋崎東おより六十三㌔沖合漁場で操業中一台（一万七千円相当額）を盗んだ疑いによるもの。

女までが失保金を不正受給　平職安では十六日、失業保険金の不正受給をしていた内郷市綴町字樫下元山崎炭鉱採炭夫小沢一夫㈡同市宮町字

酒を飲ませろと恐喝　内郷署では十五日午後二時二十分ごろ内郷市綴町掘坂無職鈴木静㈡を恐喝容疑で逮捕した。鈴木は三月二十八日午後四時ごろ同市宮町平太郎酒類販売店小島利夫さん方店舗で居あわせた宮町宮沢常磐共同ガス会社員遠藤勇さん㈩に「酒を買って飲ませろ」と脅し現金三百二十円と清酒〇・五四㍑（三合）を恐喝したもの

ラジオ盗む　常磐署は十五日夕常磐市生まれ住所不定無職田輝夫㈡を盗みの疑いで逮捕した。同人は去年二月中ごろ内郷市宮町常磐根佐々木整二さん方から背広上下外衣類三点（三万六千円相当額）同年三月四日常磐市湯本天神本間豊次郎さん方からラジオ一台（一万七千円相当額）を盗んだ疑いによるもの。

女までが失保金を不正受給　平職安では十六日、失業保険金の不正受給をしていた内郷市綴町字樫下元山崎炭鉱採炭夫小沢一夫㈡同市宮町字

永劫院　葬送の際は御多忙中にも拘わらず遺路の処態々御会葬下され且つ御丁重なる御香料を賜わり御厚情誠に有難うございます
早速挨拶廻の上御礼申上げるのが本意でございますが略儀乍ら紙上を以って御礼申上げます
昭和三十五年四月十六日
平市旧城跡四
喪主　山崎富次郎
親戚代表　鈴木静夫
山崎元三郎
友人代表　木村守江

ななはま

○…平電報電話局開設五十周年を記念した常磐炭鉱コールシスターズを招いての親善野球は十五日午後、平市営球場に平電電公社軍と平市議チームが女子軍に挑戦した。○…カモシカのようなスプリングとスピード、最年長二十一才という若さにピチピチした娘さんばかりの女子プロを、オンナとあなどってかかったのがソモソモのあやまり。三塁手長沢局長の奮闘空しく16―4で電電軍は敗退。かつての青年議員上坂氏らがハリキル市議チームも市職員の援軍遅く、13―2で完敗「アリガトウ」と頭子を脱いだ敗軍はいずれもハゲばかり。しょせんオヤジは娘には勝てないワケが。

時　四月十七日（日）午後一時
所　平市　谷口楼階上
岡田氏御夫妻送別演奏会
主催　野喜久会

◎ごらん下さい◎
「ひとえものと帯」の展示会を開きますからぜヒ御来場下さいませ
ところ　平市公会堂日本間
とき　四月十八、十九、二十日（三日間）
北川呉服店
平市一丁目　電四九二三

ダブルおたのしみサービスセール
抽せん番号当選発表
先般行ないました「ダブルおたのしみサービスセール（磐城吾妻スカイライン観光、飯坂温泉一泊御招待）」にあたりましては、皆様方の絶大なる御後援を賜わり誠に有難うございました
四月十五日午後一時から当会事務所に於いて関係者立会のもと厳正抽せんの結果左の通り当選番号が決定致しました
（各組共通）
0479
0531
0611
0716
▽申出締切　四月三十日
▽申出場所　平指定商連盟会事務所（平市三丁目東邦銀行隣）
▽お申出での際は必らずお手持ちの抽せん券をご持参下さい
平指定商連盟会

四月十七・十八日
平市総社
稲荷神社大祭
余興　水戸大神楽
（当番町）
二丁目　旧五城町　才槌小路　白銀町　久保町　北大工町　研人町

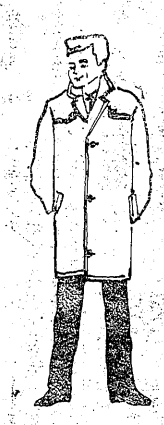

きょう
着る洋服が
きょう
スグに間に合う
御通勤に…御旅行に…
背広と合オーバー
豊富に取揃えました
会員の店
ホかや
平・三　電2203

慶弔録

◇磐城市◇
【出生】▼関根利啓（竹町四三　十五日届出）▼鎌岸盛充（宮城県玉造郡岩出山町上野目字上川原五三の五　盛輩長男）▼山際浩美（内郷市内町前田三六　儀一三男）▼古川俊夫（後宿一　政臣三男）
【結婚】▼水沢正雄（古港一二八　豊三郎四男）小野ヤス（花畑町三　虎太郎二女）▼馬上恒夫（下町七三　亡政次八男）助川須美子（田村郡船引場字仲上四五　保吉三女）▼佐藤弘二（定西七　寛長男）作山カツ子（磐城市湯本字三函二七〇　平永二女）
◇勿来市◇
【出生】▼高木浩美（植田町　尚正長男）▼北郷康男（山田町　正男長男）
【結婚】▼秋山勝志（山田町）秋井茂（宮町鮮子七五　義男長男）▼高城和三郎（磐城市小高町大井一二六　幸男三女）
【死亡】▼大楽フデヨ（ヨ）＝小島町作田七
◇常磐市◇
【出生】▼下橋都（亀ノ尾一四〇〇　昭作長女）▼丹ひとみ（傾城四〇〇　弘長男）▼三浦弘之（水野谷鍋沢　一〇　弘長男）▼渡辺厚美（梅ケ作二男）穴沢イワ子（喜多方市　義雄二女）
【結婚】▼柳沼清作（三函六二　昇二女）
【死亡】▼金成保幸（当才）＝天神四一▼石井ヤイ子（ニ）＝三函三

文化

浄土庭園について

鈴木光四郎

去る四月十日、文化財保護委員会専門委員である吉永義信氏（東京家政学院短大教授）の調査によって、内郷市白水阿弥陀堂の庭園は、平安時代中期から末期（西暦一〇〇〇年―一二〇〇年）にかけて発達していた浄土庭園であることが証明された。この機会に浄土庭園について平易に解説したい。

◇浄土思想◇仏教が日本の庭園に影響を与えたのは、平安後半期からであった。平安時代には天台宗と真言宗が栄えた。しかし、その教義は高遠で理解しがたく、一般民衆には親しみにくいものであった。比叡山の延暦寺や高野山の金剛峯寺が建立されて盛大な仏教の儀式が行なわれても極楽往生は望まれなかった。これに反して、社会的に恵まれず経済的にも苦しい庶民階級に極楽往生の願いが強かった。ここに浄土庭園に発達した浄土思想とは極楽浄土に安心立命を願う思想である。この頃、武士階級が起り相次ぐ戦乱によって貴族が没落しつつあったので、安心した日々を送ることが出来なかった。特に源平の争乱は極度に生命の脅威を与えた。この不安が、人々をして宗教に慰安を求めしめ浄土思想が広く社会にしみ込んだのである。

浄土思想は、寺院の建築や庭園に影響を与えたのであって、寺院の境内に極楽浄土の理想さを実現させ、それから生ずるふんい気によって信仰への志向を強めようと努めた。ここに寺院庭園の一つ形式として浄土庭園が生じた。初期のものとして、京都宇治の平等院鳳凰堂のように、阿弥陀堂や金堂の前面に池を設ける程度であるが、後期になると浄土曼陀羅と関係が生じてくるのである。

◇浄土庭園◇浄土曼陀羅は、極楽浄土を絵画化したもので、その構図を寺院境内の地割に移すことによって浄土庭園となる。岩手県平泉に現存する毛越寺の庭園がこれに当るのである。これによって推定される庭園は、南大門をはいると広い池が展開し、その中央に中の島があり、南大門前の池から中の島へ、中の島から対岸に架橋されて金堂の正面に出る。

庭園に極楽浄土を実現する思想は、いろいろ変形するが、江戸時代まで続いている。鎌倉時代末期に作られた横浜市金沢の称名寺庭園は、浄土庭園の姿を多く残していることで有名である。

◇白水阿弥陀堂◇わが白水阿弥陀堂は、俗に蓮沼の阿弥陀堂といわれ、付近の水田は広大な湿地であったといわれている。藤原秀衡の妹（又は養女ともいう）徳姫が岩城氏の御台所となり、夫の死後、夫の冥福を祈るために平安末期（西暦一二六〇年）に故郷平泉の金色堂を模して建立したと伝えられている。堂の東は池田、西は西池と称し、宇治平等院付近のように池に囲まれ、堂は島の上に建てられたのではないかといわれている。現在の地形から見て南大門―池―中の島―金堂のあとがしのばれ、浄土曼陀羅の曼荼を寺院境内の地割に移した浄土庭園と想像されるのである。

以上の理由からみて今回の発掘調査は、石城の文化史上貴重なものであるのみならず、浄土庭園の様式研究のためにも重要な問題を提供するものと思われ、国宝建造物白水阿弥陀堂の真価目的をさらに輝かせることであろう。

（平市文化財調査委員）

学園だより

◇常磐市湯本一中、同二中、磐崎中三校の合同修学旅行日程はつぎのように決った。生徒数六百三十五名、臨時列車である。

▽二十九日午前五時五分湯本駅発日立、中禅寺湖など見学二泊▽三十日鎌倉に至り江の島、水族館見学二泊▽一日片瀬、長谷の大仏などを見学して横浜、東京都内を見学午後八時三十一分帰る。

◇常磐市湯本一小PTA総会は十九日午後一時から開き、新年度予算、事業計画、役員改選など協議。

◇平二小では十五日、結城孫三郎人形一座を招き、児童達に糸あやつりの人形をみせた。

民報映画案内

※【平市】19日まで

★世界館（六・四〇）女は抵抗する（八・一五）東京の女性

★東映劇場（六・一〇）秘密（七・五四）白い雌

★平館（五・五〇）竜虎狂殺剣（七・二〇）黄色いさくらんぼ（八・五〇）目撃者は彼女だ

★東宝民劇（五・三〇）暗夜行路（七・五五）女が階段を上る時

★平新東宝（七・三一）裸の誕生（九・〇五）愛ふたたび

★三夜東映（六・二五）父と娘（七・四一）花嫁峡（九・〇三）捨てうり勤兵衛

★ひかり座（七・一七）金と女と機関銃（八・五七）秘境の情熱（18日まで）

★聚楽館（六・〇〇）どろつき酒場（七・〇〇）地獄で握手しろ（八・五〇）拳銃の報酬（18日まで）

※【内郷市】

★綴映劇　殺人者を挙げろ　朱の花粉　白銀城の対決（18日まで）

★第一イワキ　男の中の男一匹　南国太平記比叡の血祭り　流転の手記（16日まで）

※【常磐市湯本】19日まで

★湯本座　夜六時半　サザエさん赤ちゃん誕生　類猿人ターザン　嵐を呼ぶ楽団

★三函座　夜六時半　透明人間　離れ緩嘲旅　次郎物語

★常磐座　夜六時半　黒い手の戦慄　大江戸の侠児

★常磐日活　夜六時半　俺は欺されない　影のない妖婦

目撃者は彼奴だ

※【磐城市小名浜】19日まで

★国際　銀座の退屈娘　勝負師とその娘　恋愛武士道（17日まで）

★四倉国際　魔の影法師　鬼面の騎士　血槍無双（16日まで）

★東宝・海盛座　打倒　ある脅迫　すべ公天使

紅顔の密使　雪と氷の祭典　紅顔の密使　雪と氷の祭典

★東映　御存知れずみ判官　すべ公天使　紅顔の密使　雪と氷の祭典

★金星座　女体湯煙島　命との対決　前世紀探険

★銀星座　お熱いのがお好き　暴れ者　レッド・リバー（18日まで）

※【勿来市植田】19日まで

★菊多館　夜六時半　命を賭けて　薩摩の狼火　弥太郎笠

★うえた館　夜六時半　浮草　闇を横切れ　勝負師とその娘

★中央館　夜六時半　その謎送車を狙え　0線の女狼群　灰色の暴走

★植田ロマンス　夜六時半　タラワ肉弾特攻隊　死の塹（16日まで）

※【四倉町】

★四倉国際　魔の影法師　鬼面の騎士　血槍無双（16日まで）

★東宝・海盛座　正々堂々

100円均一店

昨夜、九品寺（くほんじと読むのが正しい）で30数本の墓石の笠石が倒されたうらみがあってやったとするなら特定の墓石のほか余勢をかって二、三本倒すとくらいが精々であろう。30数本とあっては、一人だけじゃなく二、三人でやった群集心理も手伝った仕業としか思えない。さて入試時に、おまじないというか、おかしなことが流行する。たとえば有名人の表札を盗むと試験に合格するとか、墓石を倒したり、お彼岸の時に墓にあがったボタモチを試験当日まで盗んでしまっておくと、合格するとかいうものである。今度の墓石の倒されたのは試験時でもないし花見酒によったバカ者の仕業ともみられているようだが、玉垣にぶっつけてカケたものもあり彼奴は多きいワケだ。これから墓石をつくる時には笠石が倒されぬように、鉄棒を入れるとか、ちょっと工夫が必要である。大概はくるりをセメントでおさえておくらいだから押せば倒れる危険がある。

（龍人）

NAK 第一　16ヨ　1040KC
6・05 ❹羽田空港のコントロール・タワー　小林昭二❷劇「右近左近」
7・15 ハイライト・スポーツ
30 土曜の夜のおくりもの「陽気な休憩室「乗りもの」森繁久彌　宮城まり子　ミュリエル・スミス　愛聴家族他
8・30 とんち教室　石黒敬七　研究生岩佐東一郎　暁テル子　リオン・スミス
9・20 浪曲「淀君」春野百合子　曲師　大林しづ子
50 ラジオ喫煙室　森繁久彌

NAK 第二　1540KC
・05 合唱「三つの山の詩」東唱
25 歌　石井祥子　岡田敬子
45 錦繍「生徒らしい服装
7・00 音楽文化史「とびら」吉川英史　山根銀二　田辺尚雄
30 若い世代へ❶「私の文学論」中村光夫❷青年だより
8・00 軽音楽ホール　ミュージカルショー「かぜをひいたチャールストン」ルイカー　水谷良重　笈田敏夫　柳沢真一　リサイタル❶ソプラノ独唱　興田智重子❷チェロ奏鳴曲（R・シュトラウス）チカロ吉田寛寿　伴奏石浜和子
9・00

RFC ラジオ福島
6・00 お話玉手箱「マテオ・アルコネ」❻堀じゅん子
30 夕のコーラス
7・15 花春アワー　落語「花」鈴々亭馬風
30 ハイウエイダイヤル「小諸馬子唄」「ユー・アー・マイ・サン・シャイン」「フェスティガル・ケッチ」他
8・00 花形歌手歌う遊覧船「ギターは知っている」「涙に泣く女」楠トシエ
30 今週の歌謡ベストテン
9・00 浪曲玉手箱「流転」❷東家浦太郎
30 犯人を挙げろ「車券6―6」後編　武藤英司　大宮悌二　宮川洋一

NHK・TV 第四チャンネル
6・00 ぴっくりズコーブ「発明工夫のまき」三国一朗他
25 ホームラン教室「監督命令」高垣葵作　小柳徹　牟田悌三他
7・15 バス通り裏　小栗一也　織賀邦江　谷川勝巳
30 ハイウエー・パトロール　「女囚」ブローデリック・クロフォード他
8・00 歌舞伎座中継「忠山庵」中村勘三郎　中村歌右衛門　松本幸四郎　中村時蔵他
9・00 落語（山葉ホール）花見の仇討」三遊亭金馬
30 東南アジアを行く「ビルマ」仏教の国

内郷の奨学生15人決まる

内郷市ではこのほど奨学資金の選考委員会を開き、大学五人、高校十人の奨学生を次の通り決めた。

▽大学＝鈴木勝彦（金坂四四　国学院政経学部　磐高卒）宮賀道夫（綴町七反田五〇　茨城大農学部　磐高卒）田中研二（綴町榎下一二　岩手大工学部　磐高卒）坂内清修（綴町七反田五〇　千葉商科大　平商卒）薄谷征子（金坂二二　法政大学文学部　磐女卒）

▽高校＝佐藤茂爾（綴町掘坂　磐農高）宮島由義（金坂　一　平商）田中由紀子（綴町榎下一二　磐女）夏目意子（一の坪五五　内高　以上一中卒）今泉悠宣（白水町大山六三　磐高）岡村克生（白水町広畑二三三　磐高）菊地由男（宮町田五七八　磐高）水口正（宮町滝一　平工）大宮敏夫（町田八一　平工　以上三中卒）高波フジ子（高野町東四郎三　内郷高　三中卒）

御神輿御太鼓　新調修理　㊙佐藤栄吉商店　平市六丁目電二四八三

かっぽう開花　婦人車、男女乗用車中古車あります　ノガワの自転車　開店25周年記念大売出し　鬼怒川温泉一泊御招待　当店販売の自転車（子供車、中古車を除く）　期日3月から8月末日迄6か月間　招待日決定次第御連絡致します　代理店　門馬自転車店　平市六丁目電（店）2551（自宅）5285

小さなバーです　落ちついた雰囲気です　ぜヒ一度ご来店下さい　バー　ブルーアイ　平市田町（二葉館横）

洋服は高島屋　平指定商加盟店　平・南町

うちの家のカレンダー　平市六町目　嘉見　電五四六九

家の増改築月賦は…　福島県住宅金融　平市鍛冶町21　電四五八八

立体喫茶　白カオ　世界館前　電3666

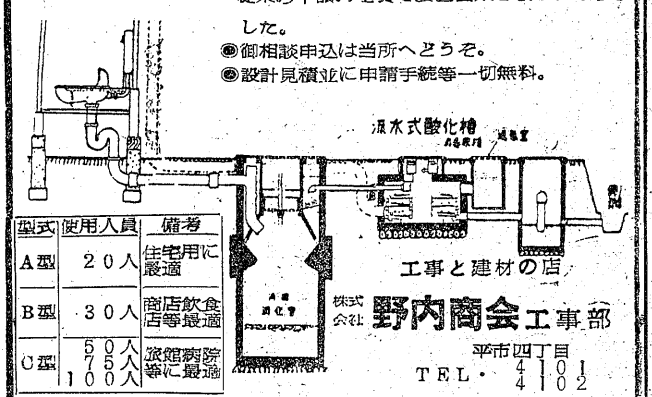

◉西原ネオ式浄化槽の出現によって水洗便所が従来の半額の工費で装置出来るようになりました。
◉御相談申込は当所へどうぞ。
◉設計見積並に申請手続等一切無料。

型式	使用人員	備考
A型	20人	住宅用に最適
B型	30人	食堂飲食店等に最適
C型	50人	病院旅館等に最適

生花配達もします　花徳　平市南町　電三七六

放射線科　胃腸科　呼吸器科　谷口医院　平・一町目

草野質店　▽自転車、単車も歓迎しております▽平市鍛冶町（加地和組隣）▽電二〇八八番

募集　▽運転手　経験三年以上　委細面談　堀川砂利店　平市大町　電四六五三

女店　員若干名、通住何れでも可、優遇します　磐城市竹町富士工業株式会社電二七九四

尋犬　コリー種三才雌、毛色茶と白、右前足負傷、勿来―平間で見失、ご通知の方に謝謝　旧城跡二〇飯塚春雄

女店　員を求む　本年中卒の方より二十三才位まで　磐城市国際前　コーヒーの店　ポケット

募集　▽美容師2名▽美容師見習2名▽委細面談　平市銀座通　メイ美容室

募集　▽お座敷女中さん、下働き女中さん▽若干名▽委細面談　平市新川町　電（代）三一〇四　旅館　正月荘

急募　配管工、溶接工、男女事務員年令不問、通勤可能な方優遇します　磐城市竹町富士工業株式会社電二七九四

男女　営業社員急募▽固定給支給、優遇、委細面談　平市三丁目平和通電二八六四（株）三浦ミシン商会