夕刊
いわき民報
発行所　平市田町63
©いわき民報社61
社長　野沢武蔵
電話（代表）4161
振替口座（郡山）4028

36年度稲作十傑決まる

一位に平市の江尻さん　反当12俵余

本社後援　早植と適品種導入のおかげ

平地区農業改良普及所主催、いわき民報社後援の三十六年度稲作十傑の審査の結果、平市北神谷江尻都広さんが七百四十一・一五キロの収穫を上げて第一位となった。これは昨年度第一位となった四倉町大浦字長友山野辺初彦さんの六百五十九・七キロより、八十一・四五キロ（十二％増）も多く、三十一年度から始まった水稲十傑の一位では最高のものとなった。また江尻さんは昨年度は第二位に入賞しており、今年度は常々一位に入ったもの。これら十傑に対してはいわき民報社から第一位には優勝杯、一位から十位までに門標と優勝楯が贈られることになっている。

一位になった江尻都広さん

今年度の十傑はいずれも六百キロ（十俵）以上の収穫を上げており、近年にない豊作の年だったといえるが、この審査は収穫適期に坪刈りを実施したため、長雨や倒伏の被害がない実績を調査できたわけで、この一例から見ても適期収穫を励行しておれば、昨年に比べて一割以上の増収になったことは確実視されるわけ。増収となった原因については審査に当たった後藤平農業改良普及所技師は「十傑に入った品種は当地方に適したマンリョウ、クサブエ、農林二十九号などに多く、いわゆる適品種の導入と早植栽培の普及、技術の向上が大きな原因となった」と評している。三十一年度以降の第一位の収穫を見ると三十一年度は平市上山口、志賀善吉さんの六百二十・五五キロ（ヤチコガネ）三十二年度は平市馬場、矢吹貞良さんの六百二十五・九五キロ（関本四十二号）三十三年度小川町下小川、荻野勝寿さん五百六十一・六キロ（農林二十五号）三十四年度平市飯野、新妻正文さん六百二十五キロ（同）三十五年度四倉町大浦字長友山野辺初彦さんの六百五十九・七キロ（トワダ）で、今年度の七百四十一・一五キロはこの六年間の最高となった。なお今年度第五位に入賞した四倉町大野字柳生、佐藤誠さんは三十四年度に六位となっており、三年連続入賞し、また十位の四倉町大浦字長友、鯨岡美秋さんは三十三年度十位、三十四年度六位で今度で三度目の入賞。今年度の入賞者は次のとおり。

▽一位　平市北神谷、江尻都広＝七百四十一・一五キロ、マンリョウ▽二位　四倉町大野字薬王寺、佐藤善一＝七百二十四・〇五キロ、関東モチ六十四号▽三位　四倉町大浦字長友、山野辺初彦＝六百七十四・七キロ、クサブエ▽四位　平市中平窪、高萩勝＝六百四十九・〇五キロ、クサブエ▽五位　四倉町大野字柳生、佐藤誠＝六百四十六・五キロ、マンリョウ▽六位　四倉町大野字柳生、久野友一＝六百四十六・五キロ、農林十号▽七位　四倉町大浦字長友、鯨岡弘＝六百三十八・一キロ、農林二十九号▽八位　四倉町大浦字長友、和田供平＝六百三十三・三キロ、農林二十九号▽九位　四倉町大野字柳生、木田茂＝六百二十六・四キロ、マンリョウ▽十位　四倉町大浦字長友、鯨岡美秋＝六百二十三・二五キロ、農林二十九号

第一組合あす20時間ストへ

小名浜臨港鉄道労組

期末手当の要求闘争を行なっている小名浜臨港鉄道第一組合は、十日午前四時から二十時間スト突入を九日午前会社側に通告した。しかし会社側は第二組合の応援をあてに平常運転に近い運行ができるので一般乗客には迷惑はかけないという態度でのぞんでおり、一方組合側は九日午後五時から職場大会を開いて最終戦術を練る。

12、13日に停電

平、四倉、勿来、磐城で

東北電力平営業所では需要量の増大と老朽線のかけがえで配電線工事のため、十二、十三の両日平、勿来、磐城、四倉の三市一町村で停電する。

▽十二日（午前七時－午後四時）平市紺屋町▽十三日（午前八時－午後四時）大浦を除く四倉町全域（午前十時－午後二時）勿来市大畑、御宝殿、安良町、須賀、上中田、落合（午前十時から十分間、午後三時から十分間）旧植田町全町（午前八時－正午）磐城市本町、下町、元分、中坪、沖見、上町、後田、竹町、船引場、中明神、横町（午後零時半－午後四時）古湊、栄町、下神白の一部

長橋国道四つ角に信号機

月末までに新設

平署と県交通安全協会平支部ではかねて交通事故防止のため長橋地内国道四つ角に交通信号機設置を進めていたが、本決まりとなり、近く着工、今月末までに新設する。予算は六十万円（県費三十万円、市費二十万、同交通安全協十万円）で場所は長橋町国道と公園下－専売公社に通ずる四つ角で、内郷方面から来た車に「これから平市に入る」という警報の役目も果たすことになる。

追予四千六百万円

平市会は18日　平商敷地買収費など

平市十二月定例市議会は十八日開会予定だが、上程される追加更正予算は四千六百二十二万四千円と助役査定で決まった。主なものは平市中塩地内の平商移転用地買収金（半額）二千七百万円、職員、給食婦人のベースアップ。退職金など人件費が一千万円。このほか農林水産漁林建設特別補助の最終事業である草野生活改善センター三百円。鎌田保育所新増築費追加三十四万円（当初二百万円）夏井地区耕地整理補助金百万円など。

救命艇基地を建設

磐城　防衛庁で近く着工

防衛庁では五百万円を投じて磐城市下神白字綱取り地内に救命艇基地を建造する計画を進めていたが近く工事に着手、出来る見通しがついた。建設される救命艇基地は百十平方メートルに職員宿舎や燃料倉庫などを建築、五十トン級＝十三人乗り組み＝の高速艇を配属、航空機や漁船の遭難防止と救助にひと役かうことになる。この工事は今年度中に完成させるもので、県有地の早期借り入れ方を急いでいる。

そのため、海上自衛隊横須賀警備隊の指令古川為夫一等海佐が八日、磐城市を訪れ、借地に関する現在の進行状況などを聴取した。

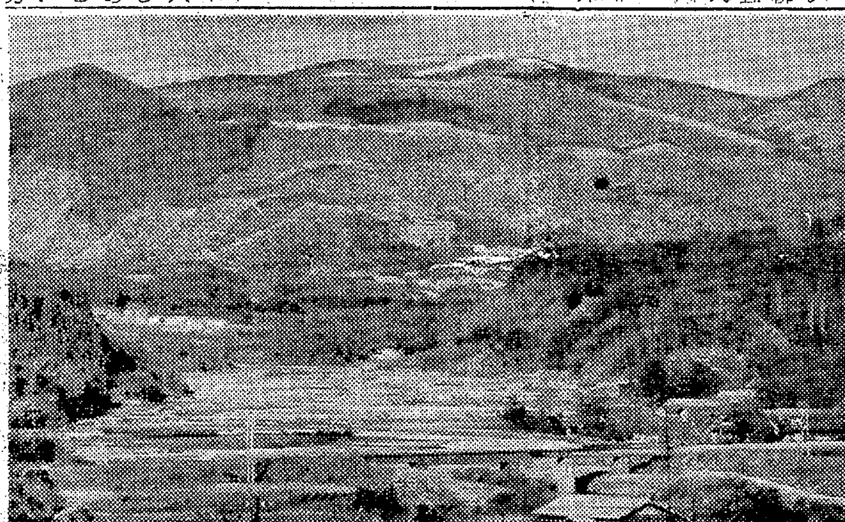

水石が薄化粧

けさ0・8度

〇…九日の朝は〇・八度、これに雪まじりの強風が吹いて冬らしい寒さをハダに感じた水石山頂はうっすらと雪化粧したが、これは昨年より十日遅れ。

〇…小名浜測候所の話では平地で雪が降ったように感じるのは、山添いに降った雪が強風に乗って運んできたものだった。平地方では一・二度でまだまだ本格的な寒はやって来ない模様。

【薄化粧した水石山頂】

火薬類取り扱い者試験　甲、乙種火薬類取り扱い保安責任者試験は十、十一の両日平工で行なわれる。十日は学科、十一日は面接試験を行なう。

内郷で歳末児童慰安会　内郷市教委、同福祉事務所主催の歳末児童慰安会は二十三日午後一時から公会堂で開く、同会には市内の児童六百二十八人が参加する。

植田でコーラスクラブが誕生　勿来市植田中の小松先生が中心となってこのほどコーラスクラブを結成、第二回例会を六日午後六時から植田公民館で開く。同好者の参加を歓迎している。

平二小で冬衣料の寄贈運動　平二小では寒い冬を前に、貧困児童に愛の手をさしのべようと、現金をはじめ古い冬衣料、とくに下着やくつ下などを洗たくの上、寄付してくれるようPTAに要望している。期間は児童を通じて十五日までとなっている。

社会教育指導者研修会　内郷市教委主催の第八回社会教育指導者研修会は八日午後一時から公会堂日本間で開く。講師は大河内一郎博士で〝手の焼ける子供の教育について〟講演する。

磐城で新年名刺交換会募集　磐城市では新年の名刺交換会を元日の午前十時から小名浜第一中学校体育館で行なうが、役職外の一般市民からも参加をのぞみ、その受け付け締め切りを十五日までとした。参加希望者は市役所秘書企画課に百五十円を添えて申し込むこと。

寸言

▼米づくり10傑決まる。早植と適品種の導入で近年最高の成績だった。技術水準を一般化することも大切。▼まことに大胆なサギ事件。「批難金額」という公務員の不正なゴマカシにはきつい措置を。

天気予報

玉半提供　電五〇三一

（小名浜測候所発表）

【今晩】北西の風、晴れ。山ぞいでは時々曇り。【あす】西よりの風、おそくなって北西の風にかわり、晴れ、夜は一時曇りからにわか雨。【海上】今晩は風波がある。あすは多少風波があるが、のち風波がでてくる。（八日午後五時に強風波浪注意報発令中）。

あすの催し

▼NHK平放送局開局二十周年記念の放送演芸会は午後六時から平市公会堂。

英国製の服地
常に在庫品を揃え…
平・三丁目角
佐川洋服店
TEL2418

おしゃれのシンボル!!
よい時計・よいメガネ・輝くユビワ
ネモト
平市・二丁目　TEL・2607

忘年会　新年会　ご会合に
長橋店をご利用下さい
お座敷は　三十名様位
ホールは　五十名様位
ご予算に応じご予約承ります
お問い合わせは本店又は支店へ
玉半
本店　電五〇三一二
長橋店　電五〇三三
労災前店　電五五五九

牧場の朝のような新鮮さ
雪印牛乳
雪のように真白く風味のある
雪印ホモナイズ牛乳　￥14
雪印ミネラル牛乳　￥15
南国のフルーツとコーヒーの香りを含む
雪印パッション牛乳　￥16
雪印コーヒー牛乳　￥16
さわやかなフルーツの香味を楽しめる
雪印マイナー　￥16
雪印ヨーグルト　￥16
あなたの健康と美しさを守る
雪印カツゲン80CC入￥13
〃　40CC入￥7

配達員を数名募集して居ります
（アルバイトも可）
御希望の方は御来社下さい
雪印牛乳特約販売所
御申込所
マルサ食品株式会社
平市古鍛冶町　電（代）5181

サバ漁船に早代わり
豊漁貧乏のサンマ船が

ここ六日間磐城市小名浜港に水揚げされたサンマは通算で百十三万五百㌔に達し、値段も平均九円九十銭から五百二十銭という安値。これに対して五日前から獲れたサバはキロ当たり九十五円から八十円の高値で取り引きされ、漁場も平市塩屋崎の東北東六十四㌔にあって大型のサバが獲れている。このため本県のサンマ船約三十隻がサバ一本釣りに早がわりするほか小名浜港所属のサンマ船もサバ一本釣りにかわる動きがみられ、すでに十隻のサンマ船が準備を進めている。水産試験所の話ではサバの漁群は当本県沖にあるものとみている。

戦没者扶助料 引き上げ運動
内郷市遺族会で決議

内郷市の遺族会支部長会議は七日午後一時から市役所会議室で開き戦没者の公務扶助料を公務員の給与水準に照らして増額することを三十七年度予算に計上するほか、石城地区遺族会青年婦人部大会を一月中に内郷市で開くなどを決めた。また遺族会会員は地元選出の代議士にはがき戦術で決定事項を陳情することを決めた。

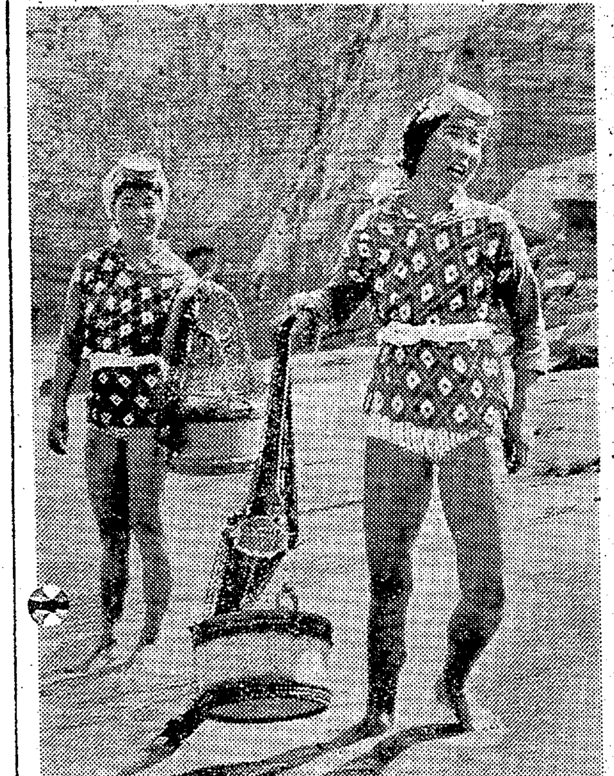

勤労者写真展作品 二位「海女」
常磐炭鉱資材課 木野内久光

キャノンP キャノン一〇〇㍉三・五付 絞り八 二百五十分の一秒 ネオパンF YAフィルター使用 印画紙フジブロ三号

磐城で歳末たすけあい

磐城市では歳末たすけ合い募金運動を二十日まで行なっているが、ことしの目標額を三十四万三千円とし、生活困窮家庭五百六十世帯に平均三十五円を贈ることにした。

常磐交通湯本営業所が完成
鉄筋四階ビル

常磐市は湯本駅前の土地区画整理を終え、観光湯のマチづくりを着々進めているが、湯本駅前広場正面に常磐交通自動車株式会社湯本営業所が新設、十一日午前十一時から竣工式を行なう。湯本営業所は工費二千三百万円、延べ八百二十八万平方㍍の鉄筋コンクリート四階建ての高層建築で、湯本駅前の美観をいっそう高めている。同社の営業所の中でも一番立派な建物で、一階は乗客待合室とポリスボックス、二階事務室と休憩室、三階貸事務所と食店、四階は従業員宿舎二戸、独身部屋四室の、ちょっとしたバスセンターを形成する。

【スキムミルク料理コンクール】

料理名人の三主婦きまる
スキムミルク 正月、県予選に出場

第三回スキムミルク料理コンクール地区予選は七日午前十一時から平保健所で行なった。A（一食分）B（一品料理）C（オヤツ）の三クラスに分け、書類審査（A十人、B十八人、C十三人）の結果選ばれた各部二人ずつの選手が腕を競った。Aは「洋風ナベ焼きうどん」篠田栄子（常磐市三函）と「クリームライスコロッケ」谷美代子（平市南町）Bは「りんごイカのモザイクソースかけ」猪狩すえ（平市杉平）と「磯香揚げ」山岸キヨ（平市才槌小路）Cは「ブドー入りドーナッツ」白土とめ子（平市立町）と「揚げパン、フルーツ、カスタード」万木ヤス子（平市白銀町）が出場、これを山内保健所長、新家平市公民館長、高杉平三小校長、高木婦人連合会長が❶独創性❷普及性❸味❹衛生❺もりつけ彩色の五点から審査した。

審査結果はいずれも甲乙のつけられぬ出来栄えで、A入賞は着想が非常によく、B入賞はキクの葉の使い方、揚げ方がよく美味、Cはソフトな感じできざりよく、飯の風味が生きていた。総体的にはさすがに栄養のバランスよく、独創性に富んでいた。しかし数学的観念にかけている点が指摘された。三人は一月福島で開く県予選に出場する。入賞者次のとおり。

▽Aの部＝篠田栄子「洋風ナベ焼きうどん」常磐市三函
▽Bの部＝山岸キヨ「風味揚げ」平市才槌小路一八
▽Cの部＝白土とめ子「ブドー入りドーナッツ」平市立町八九

市況
魚類
（八日午後—九日正午）（単位＝円）

九日朝の小名浜港は引き続いてサンマ、サバの水揚げがあるが、数量は減った。

【小名浜港】サンマ船七隻 サバ一本釣り船十隻 底引船十八隻 巻網船十五ヵ統
▼サンマ 五万四千㌔ 一二—一六▼サバ 一万六千四百㌔ （大）一〇五—一〇〇（中）七〇—六〇（小）四〇—二五▼アナゴ 千九百五十㌔ 二五五—二三〇▼水ダコ 千八百㌔ 七五—三五▼アンコウ 千三百㌔ 四〇—一〇▼マダコ 千㌔ 一八五—一三〇▼ヤナギ 五百㌔ 四〇〇—三五〇▼ノドグロ 三百㌔ 三〇〇—一〇〇▼サルエビ 二百五十㌔ 四六〇—一四〇▼ムシカレイ 百五十㌔ 二〇〇—七〇▼エビ 百三十㌔ 一五五〇—一四〇〇▼ソゲ 百㌔ 一八〇▼セグロイワシ 三十二万八千二百㌔ 一八—七・五

【江名港】サンマ船十隻 サバ一本釣り船一隻 底引船一隻
▼サンマ 七万五千㌔ 六・八—五▼サバ 三千㌔ （大）一〇〇（中）七一（小）三一▼トウジン 千八百㌔ 一九—八・五▼タコ 千二百㌔ 七五—五〇▼メヒカリ 四百㌔ 一二—七▼タラ 二百㌔ 三八—三〇▼ドンコ 百五十㌔ 一五五—三五▼ナメタ 百㌔ 一六〇—一〇〇▼イカ 二十八箱（七㌔入り） 五三〇—四六〇（一箱）

【中之作港】サンマ船二隻 底引船一隻
▼サンマ 三万㌔ 七・五—六▼小アカジ、トウジン混り 六千㌔ 二二—一八▼タコ 二千㌔ 七五—四〇▼タラ 三百五十㌔ 三五—一三▼ドンコ 二百五十㌔ 五五—三八▼イカ 八十箱（七㌔入り） 五五〇—五二〇（一箱）

【サンマ鮮魚出荷】国鉄泉駅小名浜臨鉄調べ＝名古屋 大阪 横浜各二車 東京 神戸各一車

野菜

▼ホウレン草 一〇—七（束）
▼ナルイ 三—一（〃）
▼カブ 八—三（〃）
▼ニラ 一〇—五（〃）
▼ニンジン 三〇—一五（㌔）
▼ゴボウ 三五—一〇（〃）
▼大根 一三—三（〃）
▼サツマイモ 一八—七（〃）
▼パレイショ 一六—一〇（〃）
▼キュウリ 二〇〇—一八〇（〃）
▼キリイモ 六〇—三〇（〃）
▼タマナ 二〇—一〇（〃）
▼タマネギ 六〇—四〇（〃）
▼ネギ 四五—二五（〃）
▼サトイモ 二七—一一（〃）
▼白菜 一九—一一（〃）
▼モヤシ 二七（〃）
▼玉子 一二・五—九・五（コ）

（丸平青果市場調べ）

くらし随筆
不思議
平井 鉄三郎

ことしの物価上昇はマコトに目ざましかった。物によっては五割、十割、遠慮したところで二割前後とあって、一部の商人をして「どうしてこんなに金が入るのだろう」と不思議がらせた十月を生んだ。

十一月も騰勢止まず、十二月を迎えて金詰りからもちあいと宣伝されながらも、目立たないところで静かに値を上げている。

◇

一方、大衆のものとなったといわれた株式は、同じ月にいわゆるハシゴ外しの暴落を演じて、投資家の息の根を止めるかに見えた。そのそれぞれが既に予想されたものであったとはいえ、余りにも突発的の感を持たせるできごとで、さぞや大事が起こるものと考えられたが、実際はそうでなく、購買力は相変わらず旺盛であり、株式の下値買いの底力も全く意外なくらいである。金詰り、国際収支の悪化と誰にも言われる時、この秘密は一体どこにあるのであろうか。両三年来の所得増加の恩恵か、賃上げ期待の安心買いか、月賦制度のベールのせいか、賃金格差の一方的な表われか、そのいずれにしても、もたざる者をして身を縮ませる現象である。

◇

年末資金の大巾獲得、物価に応じたベースアップの可能な人々は良い。しかし世の中には、こうした恩恵に浴し得ない可なりの職業と、勤労者と、零細業者がある。どっか恵れた人々が卒先して物価の安定に協力し、その余力は蓄積してこの不思議を解消してもらいたいものである。

（平信用金庫四倉支店長）

勿来市商店会 連合大売り出し
十二月十日から正月三日まで百万円のプレゼント
（三百円お買い上げ毎に抽せん券一枚百円毎に補助券一枚）
一等電気釜 二等上等毛布 三等大型バケツ 四等五円券
空クジなし 各地区に抽せん所有
共催 勿来市商店連合会 勿来商工会議所

古い伝統 新しいセンス
Xマスデコレーション・菓子入りクツ
パーティー用品・六二年新型玩具
豊富取り揃え皆様のおいでをお待ち申し上げております
※プレゼント玩具お買い上げの方に菓子入りクツをさしあげます
女店員募集
森下玩具店 平市二丁目 電二六〇二

お一人様（素泊り） 一泊…三百円
あづま旅館 平市正月町（平酸素隣） 電四六四一

文具のナガノ

創業明治三年 常盤屋時計店 平市二丁目 電二三三九

出前 レストラン カイカ 電二二五〇・五四六七

コロムビア月販
◇テレビ……毎月2,500円から
◇ステレオその他…毎月2,000円から
東芝製品の月賦も御利用下さい
テレビは温泉招待売り出し中です
平市2丁目 電2428 日東商会

大谷石 井上 平市五丁目 電二〇六六

ミュージック喫茶 誕生
行って ミマス
のんで ミマス
よって ミマス
と又行って——→ミュージック喫茶 ミマス
コーヒー ¥50
平・紅小路 電2321

おいしさと栄養 高級洋菓子

平銀の 平市・銀座 松月堂 TEL・2206 松月ストアー TEL・4206

赤巴 ▽アカトモエ質店▽平市四丁目平郵便局前通り入る 新規の方も大歓迎いたしております▽お気軽にどうぞ

Christmas セール

クリスマスまで売り出し中
平信販チケット大歓迎
現金でお買い上げ同様にラッキースタンプ券を発行します
婦人チュニック
子供服各種
婦人服・子供服の店 マルシン
平市銀座通り TEL・3358

和洋酒の店 車
平市新田町 電3397

右にならえと二階もセルフ
新館一、二階ともセルフサービスとなりお買物の楽しさ、商品の見やすさが人気のマト。百聞は何とやら二階へ歩いて三十秒。
子供ズボン 二五〇円—六〇〇円
サロン前掛 一〇〇円—一三〇円
割烹着 二〇〇円—二五〇円
紳士パイル靴下 七五円—九〇円
婦人セーム手袋 一〇〇円—一四〇円
子供純毛手袋 五〇円—八〇円
婦人ショール 四五〇円均一
（新館二階衣料品売場）
平市 藤越

一千五百万円を詐欺
平郵便局員と共謀で

平署では平市などで約一千五百万円に上る詐欺を働いていると見られる栃木県栃木市新井町五八四ノ一生まれ、詐欺前科五犯、自称日刊栃木小山支局長野原眞男（四〇）を七日、岩瀬郡長沼町上町大一屋旅館で詐欺の疑いで逮捕するとともに、内郷市綴町七反田、平局勤務郵政事務官江尻喜七（四七）を共謀の疑いで八日任意出頭を求めて調べた。

平署の調べによると野原はたまたま平市内の旅館で懇意になった当時平郵便局貯金課外務員の江尻と共謀、融資の名目で金銭を詐取しようとたくらみ、去る三月二十一日、平市中町一四、金融業東栄商事社長市川正久さんに対し「江尻は貯金実績を上げるため、野原から一千五百万円を預り、平郵便局に貯金してある。今直ぐ払い戻すのは面倒だから、四月十日までには払い戻して返済することになっているから三百万円ほど借して下さい」と言葉巧みに二人で話を持ちかけ、さらに野原は江尻に一千五百万円を渡した旨のニセ書類を提示してあざむき、翌四月一日同商事から現金三百万円をだまし取ったもの。

野原は平市内の旅館に泊り、新聞記者とか骨とう屋といいふらし、ほかにも数人から同様手段で詐欺を働いている事実があり総額一千五百万円に上るものと見られ、余罪を調べている。また野原は一カ月ぐらい前から岩瀬郡長沼町上町大一屋旅館に移り、丸森山鉱業所の石炭掘りと称していたが、逮捕した時には所持金がなく、宿泊料も未払いになっていた状態だったという。

家族とケンカし入水自殺

八日午後四時半ごろ小川町西小川、無職千葉スイさん（五五）は家人と口論して家出したため、消防団などが出動して探したが、九日午前七時ごろ小玉川の上水道取り入れ口付近で水死体と発見された。平署の調べでは家庭不和による覚悟の自殺と見られている。

三輪車同志が衝突ケガ

八日午後五時十六分ごろ平市中町地内の公会堂前国道交差点で、ロータリーから内郷市に向けて進行中のオート三輪車＝磐城市岡小名字君ケ塚一〇一、遠藤濟敬さん（三七）運転＝と三丁目から市役所に向けて進行して来たオート三輪車＝平市堂根町二ノ二三、片倉秀雄さん（四二）運転＝が衝突、片倉さんの助手台に乗っていた平市二丁目七、井内栄八さん（四〇）は二週間のケガを負った。平署の調べでは双方が安全確認を怠ったこと、徐行違反によるもの。

家出娘の水死体を発見

八日午後三時ごろ磐城市江名港所属のサンマ漁船第十辰己丸（八五トン）は塩屋崎東南二十七・二キロ沖合いで女の漂流死体を発見、小名浜海上保安部と磐城署で調べたところ、さる五日勤め先の同市中ノ作、水産加工業坂本議作さん方から家出して行くえ不明になっていた加工夫千葉久代さん（三五）＝宮城県桃生郡北上村＝とわかった。千葉さんは神経衰弱気味で投身自殺したものらしい。

首つり自殺

常磐市傾城一九、無職熊坂サキエさん（七三）は八日午後一時ごろ自宅で首つり自殺した。原因はぜんそくと、高血症がなおらないのを苦にしたものらしい。

常磐市防犯協会で総会

常磐市防犯協会は十一日午後一時から常磐署で臨時総会を開き、十二日からはじまる年末、年始防犯月間運動実施に伴う協力、専門部設置に伴う会則の一部改正、防犯功労者の表彰選考などを協議する。なお防犯功労者表彰式は十四日常磐署で行なう。

↑全半焼した住宅

けさ二戸を全半焼
内郷　酒盛り最中に出火

九日未明、内郷市内に火鉢の不始末で住家二棟を全半焼、五世帯十六人が焼け出された。九日午前一時半ごろ内郷市宮町竹の内三六、駄菓子商斎藤庫吉さん（五七）方の住家一棟（百二十九・六平方メートル）を全焼、棟つづきの菓子行商柴生田文二さん（五六）方の住家（六十六平方メートル）＝所有者同市宮町楽根六五、大工近藤源平さん（五六）＝を半焼し同二時二十分ごろ鎮火した。同地区は住宅が密集し強風だったため一時は大騒ぎとなったが消火作業が早かったので大事にいたらなかった。

内郷署と同消防部の調べでは斎藤庫吉さんと弟の春吉さん友人の三人が火鉢を囲んで八日午後十一時ごろから酒を飲んでいるうち、火鉢に紙屑などを燃したので油紙張りの天井に引火したものらしい。損害は約百万円。

▽被災者は次のとおり。

▽菓子商斎藤庫吉（五七）常磐炭砿分析斎藤義春（三九）妻ミヨシ（三八）長男和夫（一四）長女美貴子（一一）次男富士夫（六ツ）▽失対人夫水野宗二（五七）妻トヨ（四七）二女昭子（一七）三女しづ子（一一）▽無職秋元ウメ（七一）▽菓子行商柴生田文子（五六）妻キヨノ（五三）長男保夫（二一）妻千ヨノ（三一）長女茂登子（三ツ）

【可愛い園児のおゆうぎ】

園児がかわいい遊戯会
まこと幼稚園

常磐市表町まこと幼稚園（楠正憲園長）のゆうぎ会は九日午前九時から湯本公民館で行なった。ゆうぎは「お猿のやきゅう」で幕をあけ、お母さんたちの舞踊、音楽劇器楽の合奏などがあり「舌切りスズメの物語り」を最後ににぎやかに、楽しい半日をすごした。

強風下、サンマ船沈没
塩谷崎沖　乗組員は全員救助

強風波浪注意報発令中の九日早朝、磐城市のサンマ漁船が平市塩屋崎沖合で海水をかぶって沈没、乗組員二十二人は近くにいた漁船に全員救助された。損害一千万円。

磐城市江名字北口二六九の二、黒川健さん所有のサンマ漁船清栄丸（六九トン）＝磐城市中ノ作字入、津島治男船長ら二十二人乗組＝は八日午後九時二十分ごろ平市塩屋崎の東方一キロ沖合で強風にあおられて浸水を始め、近くの江名港所属の第二諏訪丸、第五海洋丸などに引航されたが、浸水がはげしいので小名浜海上保安部に巡視船の出動を依頼してきた。巡視船"くま"（二七〇トン）"が同夜午後十時四十分に救助に向かった。清栄丸は積んでいたサンマなどを海中に捨てて積荷を軽くし排水作業を行なっていたが、二十六人の乗組員は第六海洋丸、諏訪丸、長久丸などに救助され、清栄丸は九日午前一時五十二分に沈没した。

沈没した清栄丸は三十一年八月に田畑造船所で進水したディーゼルエンジン二百五十馬力の六九・八九トン。船長二十三・三五メートル幅四・八九メートル、深さ二・四五メートル。

高波で沈没した清栄丸

金融機関と防犯対策懇談会
常磐署

常磐署は年末、年始の防犯運動の一環として十二日午前十時から市内金融機関代表者と防犯対策についての懇談会を開く。また同日午後一時から小、中学校児童生徒補導連絡協議会を開き、冬休み中の校外生活指導などについて協議、二十二日には市福祉事務所職員と防犯連絡協議会を開く。

海外移住近親者懇談会

県では十三日午前十時から平市白銀町石島公民館で海外移住者の近親者懇談会を開く。このほど中南米の移住地を視察して帰国した県海外移住協会神尾主事が来平し、現地視察の報告を行ない懇談する。

(sprout pattern)さん　中島安男
3.465

母 阿部キミ 儀病気療養中の処十二月七日午後三時四十五分永眠いたしました 茲に生前の御厚誼を深謝し謹んで御通知申し上げます

追って告別式は十二月十二日午後零時から一時まで自宅で執り行ないます

昭和三十六年十二月九日

内郷市宮町金坂五四
（常洋商事株式会社）

施主 阿部国博
男 阿部孟申
夫 阿部国吉
親戚代表 高萩平太

コレダ　スズキセルペット　スズライト

鈴木自動車工業株式会社　福島県下総代理店
三和自動車販売株式会社
平市田町53（並木通り）　TEL・3938／2924

冬をさっそうと

独自の裁断とプレス仕立てのオーバーと背広…肩のこらない軽い着ごこちとすっきりした線が冬のあなたをスマートにします

ホかや　平・3　TEL・2203

◉西原ネオ式浄化槽の出現によって水洗便所が従来の半額の工費で装置出来るようになりました。
◉御相談申込は当所へどうぞ。
◉設計見積並に申請手続等一切無料。

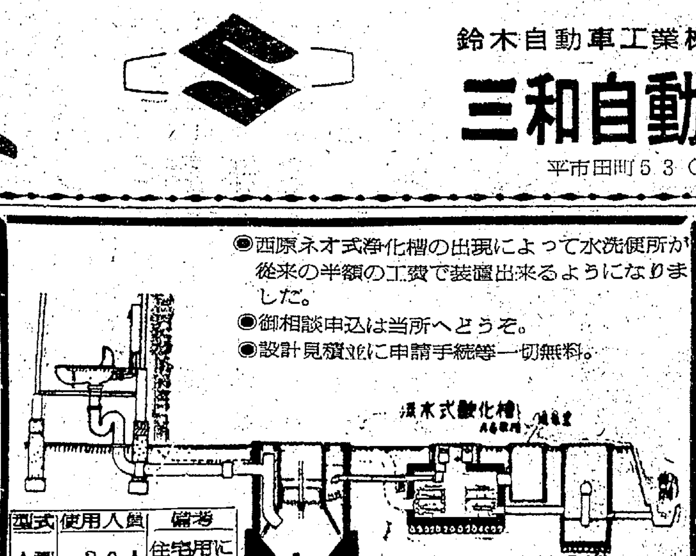

型式	使用人員	備考
A型	20人	住宅用に最適
B型	30人	商店飲食店等最適
C型	50人 75人 100人	旅館病院等に最適

工事と建材の店
株式会社 野内商会 工事部
平市四丁目　TEL 4101 4102

師走に木枯し荒ぶ頃！
五臓六腑にしみわたる
鍋焼・肉鍋・五目そば…
どれを食べても三役どころ

特選 肉鍋 御一人前 一二〇円
熱い…旨い 鍋焼うどん 九〇円（玉子入）一一〇円
味自慢 五目そば 一一〇円

昼夜通しのお食事処
駅前さかえ　TEL・2988

ふとんの大河原　平・ひかり座前　でんわ四六八二

NHK第一 9日 1040KC

6・05 こどもの時間❶私はプロデューサー❷サルの行方
45 民謡よもやま話 民謡今昔
7・15 ニュースハイライト
30 土曜の夜のおくりもの 陽気な休憩室「お金について」楠トシエ 守屋浩 曾根史郎 柳家金語楼 美濃部亮吉 渋沢秀雄 来高かおる 中村武志 トリオ・コイサンズ 林家三平
8・30 とんち教室 小川哲男 林家正楽 暁テル子 長崎抜天 柳橋
9・08 ニュース解説村田為五郎
20 演芸独演会 浪曲「谷風と雷電」鹿島秀月 曲師みえ子
50 ラジオ喫煙室 森繁久弥
10・10 放送劇
11・10 きょうの問題
20 国連だより
30 邦楽文庫「女のいのち」山本安英ほか

NHK第二 1540KC

6・00 私たちの演奏会
30 高等学校の時間❶ことばと文学「くらしとことば」❷録音構成 手紙の魅力❷ホームルームの話題
7・00 医学の時間❶女子深在性紫斑❷結膜炎の鑑別診断
30 若い世代へ❶東北に因んだ作家の紹介❷東北の青年グループの文芸紹介
8・00 ウイルヘルム・ケンプ独奏会 ベートーベン連続演奏
10・15 高校初級「数学」
35 上級「日本史」
55 上級「和文英訳」
11・20 フランス語初級 前田陽一
35 音楽はなしのくずかご 音楽評論家 増沢健美

ラジオ福島 800KC

6・00 ジャジャ馬くん▽アッちゃん▽音楽の小箱
7・10 録音ニュース
15 花春アワー 落語 三遊亭朝三
30 花形歌手歌う遊覧船
8・00 ハイカラバラエティー 年末準備完了 藤島桓夫 有明ゆり子 森山加代子 弘田三枝子 スイングボーイズ
9・00 サロンパスの浪曲「残菊物語」③
30 テイチクアワー歌の花束 藤木孝
45 愛の渦潮244回
10・05 連続浪曲「夢介千両みやげ」⑧国友忠
30 魅惑のコーナー
11・05 連続放送劇 宮本武蔵
20 ダイヤモンドアワー▽お休みの前に

テレビ NHK

6・00 ホームラン教室 小柳徹
35 スポーツグラフ❶「冬の水泳教室」❷ローマオリンピック優勝
7・15 バス通り裏 小栗一也
30 あなたが選ぶのど自慢
8・00 講談ドラマ「河内山宗俊」田崎潤 江見俊太郎 高友子 高橋とよ
30 テレビ指定席「海を渡る人々」菅原謙二 富永裕子ほか
9・30 きょうのニュース▽スポーツニュース▽海外フラッシュ
10・00 夢であいましょう 森山加代子 中島弘子
30 ニュースの焦点 長谷部忠
45 海外特派員だより
11・00 テレビコンサート「ドイツ歌曲集」❶ほほえみつ静けさが❷夕べの想い❸すみれ❹音楽に寄す

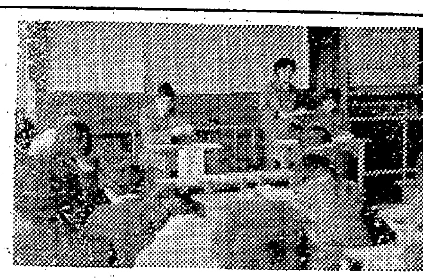

【内町小で開かれた保健研究発表会】

健康な生活指導など討議

学校保健研究発表会

県学校保健協会石城支部、内郷市教育委員会主催石城地区小中学校長会など後援の学校保健研究発表会は保健教育の研究校に指定されている内町小学校に約百人か出席して開かれた。研究主題は❶トラホーム対策❷保健的な生活指導の実践で、午前中は三つの分科会に分かれて研究してから全体会を開き、内町小大越校長は「保健的な学校環境の整備」植田小中村教諭の「わが校における寄生虫対策」内町小青木薬剤士が「学校環境衛生の検査」についてその研究を報告した。なお福島大学学芸部教授須藤春一氏は「保健教育上の諸問題について」講演した。

湯本一中で進学委員会 常磐市湯本一中校進学委員会は十一日午後一時から同校講堂で総会を開き、進学生成績の現状、志望校選択についてなど協議する。

社員募集
女子事務員 十八才から二十才まで 高卒以上 身元確実 通勤可能な方
※希望者は履歴書送付下さい 面接日は追って通知します
株式会社 ラッキースタンプ 平市一丁目（武田陶器店二階）電四八一二

民報映画案内（→12日）

※【平市】
★ひかり座（六・二五）草原の脱走（八・三〇）どくろ砦の血斗（↓11日）
★聚楽館（六・五五）わんわんの冒険旅行（八・四五）汝多くの戦友たち（↓11日）
★世界館（七・〇〇）大学の纒持ち（八・二五）新源氏物語（↓15日）
★平ニュー東映（七・〇六）地平線がぎらぎらっ（八・四二）黒い傷あとのブルース
★東宝民劇（六・三〇）奔流（八・二六）小早川家の秋（↓16日）
★三夜東映（六・三〇）地雷火組完結篇（七・四八）恐怖の通り魔（八・五〇）心臓破りの野郎ども
★平館（五・四〇）カミナリお転婆娘（七・〇〇）ママ恋人がほしいの（八・三〇）母あちゃん海が知ってるよ
★平東映（六・〇四）湖畔の人（七・四六）はだかっ子
★平松竹（五・四〇）秀才はんと鈍才どん（七・〇八）好人好日（八・二〇）鬘がちぎれる時
※【内郷市】
★綴映劇 銀座ジャングル娘 追跡 大森林に向って立つ
★第二イワキ アワモリ君乾杯 磯節し源太 血どくろ屋敷
※【常磐市湯本】
★三函座 黒い三度笠 坊ちゃん社員とぼんぼん社員 金のなる木に恋が咲く
★常磐座 いかすじゃないか三度笠 粋な二人のお巡りさん 次郎長社長よさこい道中
☆湯本座 名もなく貧しく美しく 大阪城物語 銀座の恋人たち
★常磐日活 大当たり百発百中 生きていた野良犬 風に逆う流れ者
※【磐城市小名浜】
★国際 黒い三度笠 地獄の饗宴 幼な馴染というだけさ
★磐城座 紅の銃帯 街に気球があがる時 都会の空の用心棒
★東映 悪魔の手まり唄 爽っぴ二人三脚 万年太郎と姐御社員
★金星座 もず 秋日和 三等社員
★銀星座 流血鳥の決さい 機関銃を捨てろ ペルシャ大王（↓11日）
★地球座 勇者テシアス 黄色い老犬 ダッチシティ
※【勿来市植田】
★菊多館 維新のかがり火 いかすじゃねえか三度笠 旅からす花嫁勝負
★うえた館 海峡に血染めて ママ恋人がほしいの 東京湾の突風野郎
★中央館 あの波の果てまで（後篇） 永遠の人 命みじかし恋せよ乙女
★植田ロマンス ゼロ地帯 ペルシャ大王（↓11日）
※【四倉町】
★四倉国際 富士に立つ若武者 魚河岸の女石松（↓10）
★四倉文化 夜の楽園 前線命令 反逆者の群れ

100貨店

現金販売と違って割賦販売の場合は、期間が長いために、債権債務者間にいろいろなマサツが起きやすい。これを円滑にさせるため十二月から割賦販売法が施行された。月賦、その他長期の方法で物を売買するときは、必ず売買契約書をかわして、あとで問題の起こらぬようにすると同時に、こういう手続きをしない売買契約は税法の対象にならぬという、いわば、脱税取り締まりをもかねている。いままではどうしても残金を支払わぬというときには、売った現物をさっさと引きあげられてきたが、今度は催告期間20日間が設けられるなど債務者の占有権が保護された。だから自動車など大物を売るところでは、公正証書をつくり、債務履行契約書を手交しているところもある。つまりそれだけの金を借したということにして、債務不履行の場合、現物以外のものでも強制執行がかけられるというワケ。金詰りが地方にも波及してくると、割賦販売もせちからくなってくるものである。（龍人）

一時間40円と10円値上げ

磐城のパートタイマー

磐城市民会館のパートタイマーの料金が十二月一日から、一時間四十円に改められた。同パートタイマーは現在一時間三十円だったが人手不足のため、一時間当たりの報酬を改正して従業員を確保するもの。

舞踏会
恒例クリスマスパーティ
はフラワーで是非どうぞ
前売券売り出し中 ¥1,000
暖かい南国のムードで冷たいビールをどうぞ！
優雅なふん囲気 実質的なお会計
連日バンド演そう 室内温度 C25°
紳士の社交場 フラワー
平市田町 TEL・5832

完全暖房完備
フラワー 真空式蒸気暖房工事施行
ボイラー製作 販売並 暖冷房装置設計施行
東京バーナー特約店 佐藤組鉄工所
設計者 佐藤好範
工事責任者 大島幸一
勿来市酒井町20 電217の2

コーヒー専門のタカオ 平世界館前 電3666

良いしょう油の3ッの条件…… 第1 見ために光沢 第2 味に丸味 第3 "めのう"の色あい
評判の味で醤油 平海産物市場 平市稲宜町53 電5535 5536

焼鳥の店 宝竜 平・一丁目田村無線隣 電話四九一六番

甘太郎 平・きんざ 電4025

カラーテレビ ムードのうちわ 嘉見家 平市大町 電五四六番

石葉 平市紅小路 電三〇五四

パンとケーキ 開花亭 平市五丁目 電三三四二

ハカリは藤森

カメラとDPE カンノカメラ 平市公会堂通り

入院随時 精神科・神経科・内科 医療法人 長橋病院 院長 鈴木将夫 内郷市御厩町前田（小島停留所下車）電三五二六

黄金の美酒 稲万歳 稲万歳酒造株式会社

ハワイアン・バンド演奏 毎週土曜日 パッション ◇女店員募集、優遇します 小名浜釜庄前 電二六六〇

良心的で楽しい憩の店 お気軽におたち寄り下さい コーヒー五〇円 ワイスキー四〇円 ハイボール五〇円 民謡バー 東陽 小名浜弁天横町 電二八二六

ご宴会に… 割烹 ときわ 平市・公園内 電三三二六

四四三一 四四三二 出前の酒 喜庵

年末大売り出し ご贈答用品各種豊富取り揃えました 衣料品の 鈴屋 東洋ゴム（株）ソフラン フランスベッド ブリヂストンエバーソフト 特約店 平市大町 電二七八八

下宿（高級）▽寝具つきでも可▽二食つき▽交通便利よし 委細面談 駅に二分（姓名在社）（22）