全国でも数少ない　とっくりヤシ

青黒い魅力のゴムの木

夜間でも10度Cの温室にヤシ　フェニックス　アナナスなどの観葉植物がいっぱい

日曜特集

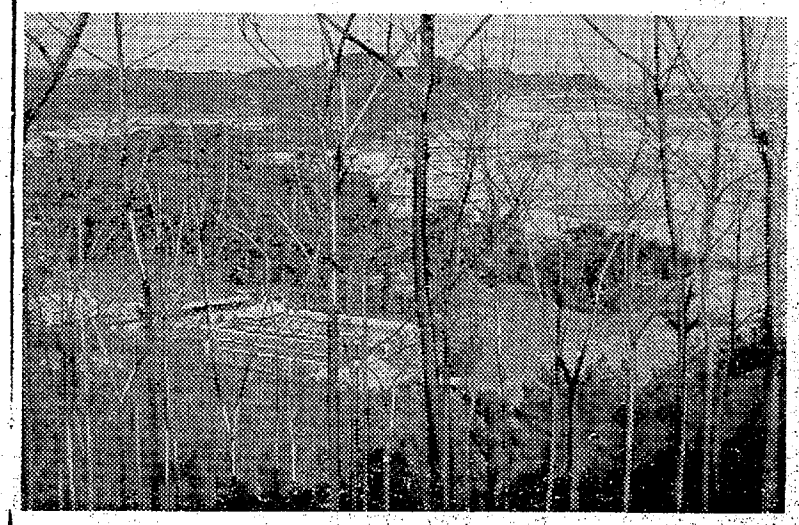

キュ…ミカンなどが植えられている段丘からかいま見た神白農園の温室

南国の香りがいっぱい

めずらしいとっくりヤシも

▽…クリスマスをひかえて東北一の暖地をほこる磐城市下神白海岸に、ヤシ・パイナップル・ゴム・ソテツなど熱帯産の植物がいっぱい茂っているらちやましい植物園がある。これは神白農園（経営者磐城市下町小磯庄兵衛氏）で温室が四棟、広い植木や果樹園、シイタケ山から養豚、養鶏と中の広い多角経営が美事に成功している。

▽…特に南方産の植物園は沖縄や八丈島からの直移入でご自慢のもの。温室の外側にもソテツなどが越冬している。寒い東北地方で南方産の植物をたくさん専門に扱っているのは磐城市だけだろうという鉢入れ十五年の美事なとっくりヤシをはじめ、バナナ・パイナップル・ヤシ・ゴム・サボテンなど濃緑色で室内はいっぱい。いずれも葉が大きく見事なので〝観葉園〟といったところ。この南方ムードを売りものにヤシ・ソテツ・ゴムなど貸し植木を昨年からはじめたところバー、喫茶店、事務所などから受けて、いまでは五市はもちろん茨城県にも販路をのばしている。

▽…この近くの三崎部落では夏ミカンが実るので有名だがこゝの果樹園もキンカン、温州ミカン、桃、ブドウなど豊富、果物がたわゝに実る数年のちがたのしみ。千二百本のキリ（桐）林、原木一万二千本のシイタケ山など増収計画もどしどし進められている。

▽…温泉熱も天然ガスにもたよらず、南方ものの〝観葉園〟ひと筋に生きた温室の経営はアイデアをたくみにつかんだ点で成功している。黒潮洗う下神白海岸は白砂青松の景勝の地でもある。観光事業にも一役買って今後植物園として大きくのびる素質が十分ある。

冬と夏の接点のような草花温室に　クリスマス用のシクラメン　ベゴニアが開花している

夕刊 いわき民報
発行所　平市田町63
©いわき民報社61
社長　野沢武蔵
電話（代表）4161
振替口座（郡山）4028

趣味の きもの 呉服の かみや
平市二丁目 電四八一七八

きょうの話

ことしも残すところあと二週間泣いても笑ってもまた年を取る。

▽　△

経済成長の年といわれたこの一年間は労賃の引き上げとともに、物価の値上がりムードを作り出し、貨幣価値が下がるというインフレ傾向を見せ、戦後の悲惨なインフレにコリゴリした一般消費者をハラハラさせた。また十二日藤山経済企画庁長官が発表した来年度の経済の見通しのなかで、消費者物価の値上がりは二・八％を見込んでいるようだ。賃金引き上げによって、年末のボーナスは額面では戦後最高の数字だが、物価の上昇指数からみても、手放しで喜べるものではなさそうだ。

▽　△

町はジングル・ベルが流れ出し、贈答、景品付きの年末年始大売り出しが展開されており、何となく気ぜわしさを感じさせる。お歳暮やお年始などにも相当悩まされる始末で、楽しいハズの年末年始も忙しさに追われてしまうのが常だ。虚礼廃止という意味からも物品のやり取りを廃止できたら、家庭経済にも大きなプラスとなり、それだけ年末年始の楽しみが増大することになる。ムダ使いを止めたいものである。

▽　△

クリスマス、年末年始と続き、忘年会などで町はざわめき出す。ある雑誌に載っていたボーナスの消費構成によると、その半分までは年内に使ってしまい、二十％は翌年早々に、三十％は貯蓄に回っているという。結局クリスマスと年末に現ナマが乱れ飛ぶわけだ。これをねらって横行するスリや暴行傷害にも十分注意したいもの。

▽　△

まず計画性のある家庭経済を樹立し、物価値上げに対抗できるハラガマエこそ必要。

味と美しさが幸福と喜びのムード！
市川のChristmasケーキ
洋菓子は新鮮で栄養価の高いものでなければなりません！当店の洋菓子は洋菓子本来の使命を充分に生かす設備と技術で謹製します
予約1割り引き
200円から
予約を承ります
Lucky Stamp
ラッキースタンプ加盟店
パーラー 市川
本店　平市中央通り　電2936
支店　平市駅前大通り　電5912
工場　平市旧城跡下　電5906

NHK第一 17日 1040KC

6・00 政治と政策
30 NHKこども列車「のりの老人とこどもたち」徳島中学生徒
7・15 花の星座 第1部歌のスタイルブック 冬の星座特集 第2部花のスポットライト高英男 第3部今週のパレード❶はたちの詩集❷江差舟唄❸王将❹姉妹酒場 白根一男 及川三千代 村田英雄 こまどり姉妹 若山彰
8・00 ラジオ寄席❶漫才「私の思い出」東和子 西〆子❷落語「くしゃみ講釈」百生❸漫才「おろかなるおしゃべり」獅子てんや 瀬戸わんや❹落語「ラブレター」痴楽
9・08 ニュース解説 新井達夫
20 仲よし演芸会
10・10 日曜名作座「エルドラド・おけい」森繁久彌ほか
11・10 世界の動き
40 私のダイヤルプラン 貝谷八百子

NHK第二 1504KC

6・00 音楽のしおり❶組曲「道化師」から❷フルート・ソナタ
30 囲碁・将棋の時間 座談会「今年の囲碁・将棋界を顧みて」
7・00 医学の時間「妊娠と貧血」
30 映画の時間 アメリカ映画「コマンチェロ」語り手山内雅人
8・00 今日の農村 録音構成「三うの村の物語」
30 青年学級の友へ❶経済のしくみ❷コーラス❸青年学級めぐり「岡山県小田郡美星町青年学級をたずねて」
9・00 NHKシンフォニーホール
10・15 科学談話室「日はむしばむ」
40 スポーツダイジェスト
11・00 邦楽の手引「無形文化財教室」
30 学界だより

ラジオ福島 800KC

6・00 麦笛のうた
30 今週のヒットメロディー
50 スポーツニュース
7・20 柳屋演芸会 漫才「お笑い岩見重太郎」鳳啓介・京唄子「気は心」リーガル千太・万吉
8・00 明色リクエストアワー
30 東西お笑い他流試合 男と女とどちらが苦労が多いか ゲスト吾妻ひな子
9・00 三橋美智也ショー 正月新譜紹介
30 お笑い演芸会 落語二題「酔虎伝」桂枝太郎「無精米」三遊亭朝三
50 キッコーツルアワー
10・05 連続浪曲「夢介千両みやげ」国友忠
30 スリーコーナー お国自慢ヒットパレード
11・20 名曲と共に クリスマス特集▽お休み前に「ビキン・ザ・ビキン」

テレビ NHK

6・00 「ポンポン大将」桂小金治 矢代哲也 飯田蝶子ほか
25 危険信号「デザイナー大会」司会小沢アナ
7・15 花の星座 NHK第1と同じ
8・00 「若い季節」横山道代 淡路京子 石浜朗 渥美清 坂本九 ジェリー藤尾
45 私だけが知っている「逮捕」特別探偵玉川一郎
9・30 きょうのニュース
50 日本の素顔「炭鉱離職者」
10・20 ニュースの焦点 稲葉秀三
35 女の園「去る」渭川新吾 村田貞枝 田島義文 菅井きんほか
11・20 「愛のピアノ」

工事半ばでストップ

◇施設の改善も立ちぐされ◇

予算不足の園芸試験場

平市塩の県園芸原種農場はことし四月一日から県園芸試験場石城支場としてスタートしたが、これまでに設備改善されたのは散水施設だけで、百三十二平方㍍の網室は金網が破れてほとんど使用されていなかったが、各種栽培の試験に利用しようと、銅網（金網は潮風のため長持ちしない）を張ることにし、一部を着工したが、予算不足で工事中止という状態に追い込まれ、当地方に適した農作物の品種選定、病害虫防除など各種試験も行なえず、関係者は大弱り。

同支場では長期計画によって実験室や畜舎、加工舎、温室、網室などの改造とビニールハウス散水施設などの新設を要望、その経費も約三千万円を見込んでいるが、散水施設は配管工事を終えたものの、自動散水機の設備もなく、網室は途中で工事中止となり、設備改善は渉になりそう。関係者の話では同支場の土地は借りているものであり、面積を拡張するにも土地がなく他に土地を求めようという案もあって、県では巨費を投じて永久施設を備えることに賛成していないためと見られている。結局適地を決めるか、現支場の面積を拡充整備することに踏み切るかに問題がしぼられるわけだが、いずれにしてもはっきりした県や地元の態度を決めるべきであるとの声が強まってきている。

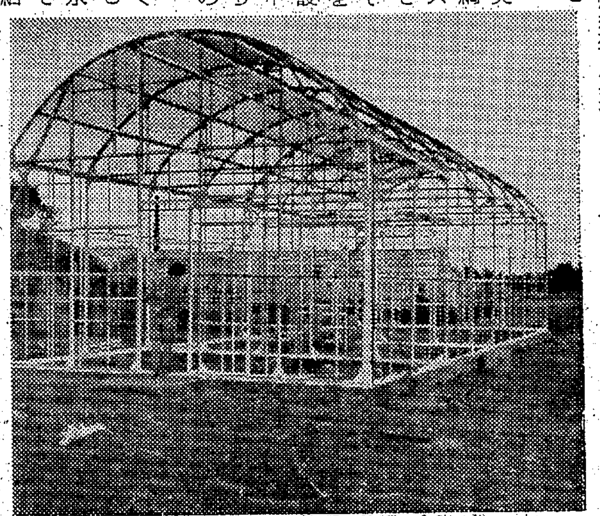

工事を中止した網室

けさ小名浜でマイワシ大漁

イワシの倍値で取引

磐城市小名浜は十六日夜から十七日朝にかけてマイワシ（大羽）の大漁でにぎわった。地元の勝丸、諏訪丸など九カ統の旋網漁船が原釜沖合で三百五十二㌧を漁獲したもので、値段の関係で小名浜港に水揚げしたが、相場はイワシの二倍で、キロ当たり四十二円から三十円で取り引きされた。

磐城市の助け合い募金

磐城福祉事務所に十六日現在で次の歳末助け合い寄付があった。

▽聖テモテ幼稚園（園長松田美枝さん）二千円▽中島区（若松清区長）五千八百四十五円▽渡辺婦人会（若松キノ会長）二千五百円▽小名浜第一婦人会（高木鶴代会長）二千円▽同第三婦人会（新妻ヨシ会長）二千円

民報映画案内（→19日）

※【平市】

★ひかり座（六・四五）早射ち無宿（八・三〇）復讐に賭ける男（↓18日）
★聚楽館（六・三〇）野郎ぶっ飛ばせ（八・一五）アラスカ魂（↓22日）
★世界館（五・五六）磯ぶし源太（七・一五）新人生劇場（八・三八）溺れ髪喧嘩旅
★平ニュー東映（七・〇二）世紀の大魔王（八・三五）魚河岸の女石松
★東宝民劇（六・五〇）アワモリ君乾杯！（八・二〇）二人の息子（↓23日）
★三夜東映（六・二二）ちゃりんこ街道（七・五三）岬を渡る黒い風（八・五三）はやぶさ大名
★平館（六・二〇）大相撲九州場所（七・一五）どじょっこの歌（八・四五）野獣の門
★平東映（六・一〇）銀座の旅笠（七・二八）闇に笑う鉄仮面（八・三〇）悪魔の手まり歌
★平松竹（六・二〇）愛情の系譜（八・二三）京化粧（↓26日）

※【内郷市】

★綴映劇 あいつと私 熱愛者 明日が私に微笑みかける
★第二イワキ 夜はいじわる 女房学校 幽霊島の掟

※【常磐市湯本】

★湯本座 アッちゃんのベビーギャング 弥次喜多道中サラリーマン 紅の海
★三函座 妻は告白する 献身 小太刀を使う女
★常磐座 女ジャンプルース 維新のかがり火 旅がらす花嫁勝負
★常磐日活 有難や節 大海原を行く渡り鳥 紅の翼

※【磐城市小名浜】

★国際 美少年変化 アッちゃんのベビーギャング 銀座のぼんぼん
★磐城座 母ちゃん海が知ってるよ 海の勝負師 かみなりお転婆娘
★東映 反逆児 復讐は俺らの歌 まぼろし大名前篇
★金星座 北上川悲歌 金の実る樹に恋が咲く 女の坂
★銀星座 誰かが狙っている 黒い狼（↓18日）
★地球座 金星ロケット発進す マンダラ 第三の犯罪

※【勿来市植田】

★菊多館 風の野郎と二人づれ 港祭りに来た男 万年太郎と姐御社員
★うえた館 俺は地獄へ行く 竜の岬の決斗 紅の拳銃
★中央館 水戸黄門海を渡る 磯ぶし源太 舞妓の休日

※【四倉町】

★四倉国際 おてもやん 窓から見ないで お馬は七十七万石（↓18日）

市況

魚類（単位＝円）

（十六日午後～十七日正午）十六日夜から十七日にかけ小名浜港ではマイワシが好漁。

【小名浜港】サンマ船八隻 旋網船九カ統
▼サンマ（大羽） 五万二千㌔ 三〇―一七▼マイワシ（大羽） 三十五万二千㌔ 四二―三〇

【江名港】サンマ船五隻 底引船二隻
▼サンマ 二万五千㌔ 一六―一一▼水タコ 四千五百㌔ 九二―一七▼トウジン 六千㌔ 一七―一六▼ヤリイカ 二千㌔ 七〇▼小ヤリイカ 二千㌔ 四〇▼ドンコ 千五百㌔ 五五―一〇▼ギス 千㌔ 五八―一〇

【中之作港】サンマ船六隻 旋網船一カ統 底引船二隻
▼サンマ 五万二千㌔ 一六・二一―一一▼マイワシ（大羽） 二万五千㌔ 三四―三〇▼水タコ 九千二百㌔ 九二―四〇▼トウジン 九千二百㌔ 五二―三〇▼ヤリイカ 千八百㌔ 二〇―一〇▼ギス 七百五十㌔ 五〇―三〇▼ドンコ 五百五十㌔ 六〇―四〇▼ナメタ 三百七十五㌔ 一三八―六〇▼水タコ 三百七十五㌔ 六〇▼マイカ 三百五十箱（八㌔入り） 三五〇―二〇〇

【サンマ鮮魚出荷】 なし

野菜

▼ホウレン草 一〇―四（束）
▼カブ 八―四（〃）
▼ナルイ 五―一・五（〃）
▼ネギ 二〇―一〇（〃）
▼ヘラナ 一三・五―一一（㌔）
▼干し大根 二〇―一五（〃）
▼ニンジン 一七―一二（〃）
▼ゴボウ 三〇―一〇（〃）
▼大根 一〇―三（〃）
▼サツマイモ 一〇―五（〃）
▼バレイショ 一五―八（〃）
▼サトイモ 二七―一五（〃）
▼ヤマトイモ 六〇―四五（〃）
▼キリイモ 三〇―二〇（〃）
▼キュウリ 二〇〇―一八〇（〃）
▼タマナ 二〇―一五（〃）
▼タマネギ 六五―五〇（〃）
▼ネギ 三八―二八（〃）
▼サトイモ 二七―一五（〃）
▼白菜 二三―一四（〃）
▼モヤシ 二七（㌔）
▼玉子 一三―一〇（コ）

果物

▼リンゴ 九〇〇―七〇〇（箱）
▼ミカン 一〇〇―七〇（㌔）
▼カキ 六〇―二七（〃）
▼ホシガキ 八―六（〃）

（丸平青果市場調べ）

本日開店
清新なスタイル
フレッシュなムード…
デラックス社交場！
クラブ イーグル
平市紅小路 TEL・3405

◇◇急募◇◇
▼男子従業員 若干名（年令不問）
給油所 配送担当
委細面談 優遇致します
日本石油・日本石油ガス特約店
株式会社 関彰商店小名浜支店
TEL・三二二六

皮手袋
寒さが訪れました！
☆婦人用皮手袋
☆紳士用 〃
☆オートバイ用〃
優れたカバンは優れたアクセサリーです
ヨシダカバン
平駅前 TEL・4400

ヒナ
丸肉100グラム27エン 54エン
養鶏部 平・紺屋町
平・2丁目横丁
マノメ

スタジオ マツモト
平・聚楽館前通り

甘太郎
平・ぎんざ
電4025

大谷石 井上
平市五丁目 電二〇六六

普通 特殊 専門販売
浜通り唯一の 修理工場
石城計量社
平市かじ町 電3468

盛況お礼
昨十六日当組合主催「三波春夫ヒットソングショー」ご招待会は盛況裡に無事終了いたすことが出来ました これ偏えに皆様方の絶大なるご支援の賜と深く感謝申し上げます
なお混雑のため不行き届きの点は深くお詫び申し上げますとともに謹んでお礼申し上げます
昭和三十六年十二月十七日
平信用販売協同組合
理事長 堀 喜一
外組合員一同

男子事務員 若干名募集 委細面談
税理士 五十嵐 哲三
五十嵐税理事務所
平市尼子町 電話五六七七番

整形外科 外科 内科
平市鍛冶町 電五四一六
金成医院
金成 植一

貴女の……
ヘアスタイルをつくる！
新しい感覚の花嫁着付け
水野美容院
平市駅前 電二六七八

タクシーの御用命は
安全・軽快の
2343 5551番へ
フミヨサン ゴゴコイ
中小新車
常磐交通自動車
タクシー営業所

ボーナス支給 第一日曜は涙雨

歳末商戦、本番に入る

官公庁二億といわれるボーナスが出た十五日からにわか歳末のあわただしさが加わり、平市の商店街は、最高にして最後といわれる消費景気を迎え大川機械ショー招待、三百円で自家用車が当たるゴールデンドリオショー、所得倍増〝トラの子貸〟など、あの手この手でボーナス争奪戦は本番に入ったが、その第一日曜の十七日は雨にたたられ期待はずれに終わった。

○…一丁目商店会は大川機械ショー招待の抽せん（三百円）で全くの暇なし、二、三丁目と銀座商店会連合で三百円で自家用車が当たり大川機械ショーにも招待というゴールデンドリオ売り出しを花やかにひろげ、四、五丁目と東栄会、新川町連合で所得倍増〝トラの子貸〟と二等一万円の現ナマを張り出し、常陽銀行前抽せん所には賞品の自動車を飾りつけ、旧城跡一四、安田公子さんが第一等の電化用品をものにした。

○…ところがこの日は午前十時半ごろから人出を妨げる涙雨が降りそそぎ、二つのデパートが開店して大の波でうすまった前年同日と客はうって変わった淋しさ。それで決戦と乗者の意気込みはすさまじいも暖かい懐に家族連れが雨にも懲りかすアロアロくり出して人出は平日の二倍。

○…買い物は婦人、子供用品に殺到、とくに高級品の出が目立った総体的には来年の下向き経済を警戒してかシブく、家族連れも大口の買い物は下見の程度で軽く昼食をして帰りを急ぐなど、雨のボーナス支給第一日曜は期待はずれに終わった。それでも常磐炭鉱のボーナス支給二十日ごろからクリスマス、大みそかのドタン場までがこの日は午前十時半ごろから人出を妨げる涙雨が降りそそぎ、二つのデパートが開店して大の波でうすまった前年同日と

【e特賞の自動車をテンとすえた抽せん所下争奪戦を演じる賞い物客】

年賀郵便の遅配は心配なし

常磐郵便局

常磐郵便局の十五日の年賀はがき受け付け第一回は九千五百通で、昨年の四千通に比べて出足がよいこの調子でゆくと二十五日ごろがピークと見ており、三十五、六万通に達する見込みである。なお年末年始の小包は平均七十個くらいを受けつけており、到着は八十個から多い日で二百個に達している。がここでは濃賀なく配達されている同局ではできるだけ早く出すよう要望している。

マグロ船員が操業中に急病

十六日午後九時ごろ中ノ作漁協組から小名浜海保に入った連絡によると、磐城市中ノ作、吉田金司さん所有のマグロ延縄漁船第十五吉長丸（八四トン）＝村上貢船長ら二十八乗組＝の船員三浦幸四郎さん（三）は平市塩屋崎沖合で発病した。このため同船は帰港をいそいでいる。

酔っ払い介抱中に重軽傷三

夜の内郷国道　バイクが衝突

十六日午後八時三十分ごろ内郷市上宿三五地内の六号国道でよっぱらって道路に寝ていた同市前田一工員遠藤恵義さん（当四）をかいほうしていた友人の同市御厩町下宿九二、野田勝之さん（三）は、平方面から走ってきた平市下河原四、滝沢重郎さん（三）のバイクにぶつけられ、野田さんは左足骨折で共立病院に入院したが一カ月の重傷を負ったほか、遠藤さんは顔面裂傷さんも顔に一週間の傷を負った。

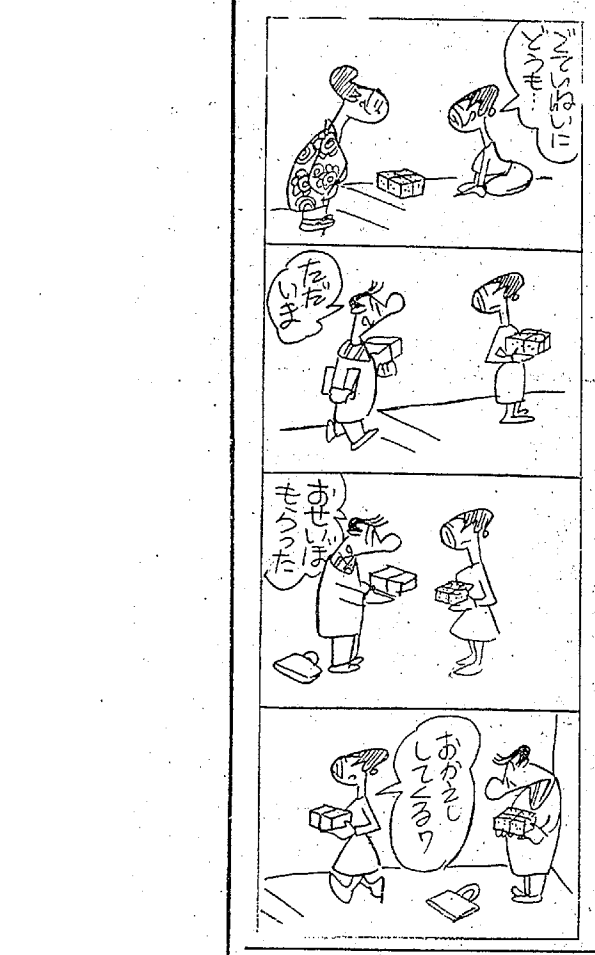

平の材木市売り日を変更

21、26日に納め市

平木材市場は新年から平市鹿島町の第二市場と内郷市綴町の第二市場の市売り日を変更した。なお本年は納め市は第一が二十一日、第二が二十六日で閉め、初市は第一が正月七日、第二が十一日行なわれる。変更市売り日次のとおり。

▽第一市場＝毎月七日、十七日、二十七日
▽第二市場＝毎月一日、十一日、二十一日

交通違反52人処分

今後は行政、司法両面で

平署では交通違反者の行政処分を上申中だったが五十二人が処分されることに決定、近く執行する。また年末年始にかけて交通量が増大し、事故も多発の傾向にあるため、交通取り締まりを強化するとともに悪質運転者に対しては司法、行政処分の二本建てでゆく方針である処分者は速度違反、踏切一時停止を怠った者、二重追い越し、信号無視などで処分者次のとおり。

▽免許取り消し処分＝平市大町三五、店員多田信一＝無免許で軽二輪車を運転、自転車に衝突して二人に傷害を与えて、被害者を救護しなかったもの。

▽保留処分＝平市北目町一四五ノ一、永井勉＝交通事故を起こして免許取り消し処分を受けたのにもかゝわらず、新たに免許を受けたため、来年九月七日までの九カ月間免許交付を保留したもの。

▽三十日間の停止処分＝志賀忠進（平）▽三十五日間同＝志賀昭太郎（平）鹿田啓介、大谷昇、宮沢正行（以上四倉町）▽二十日間同＝糞谷幹男（三和）長谷川省三（好間村）▽十日間＝新妻隆男、吉村弘志、片寄陽二郎、小野豊治、加沢正昌、山崎聡一、久野恵蔵、須藤俊男、阿部哲三、江原正太郎、中根勝雄、高橋勝彦、斎藤隆雄、渡辺允、佐藤久佳、大場正雄（以上平市）木田洋、竹川武（以上好間村）船生修引（四倉町）▽七日間同＝吉野清、鈴木博喜、太田光紋、猪狩勝孝、渡辺康久、内藤政信、長井勝雄、馬目正明、楢田多信、里井亀太郎、水野谷芳美、星幸雄（以上平市）鈴木武文、小野英雄、よろい昇（以上好間村）▽五日間同＝中村誠一、鈴木正男、渡辺正孝、上遠野登、東海林善吉、石山昇一、寺島弘隆、伊藤力（以上平市）会田益男、草野恵正（以上四倉町）

四倉海岸で初日の出を拝む

終わって名刺交換会

四倉町では正月元旦午前六時二十分仲町海岸で初日の出を拝む、終わって観光センターで名刺交換会を開く。会費五十円。

天気予報

玉半提供 電五〇三

（小名浜測候所発表）

【今晩】東よりの風、雨。
【あす】南東のち北西の風、雨のち曇り。
【海上】今晩は次第に風波がでて見通しが悪い。あすはシケ気味

定休日変更のお知らせ

毎度お引き立てを賜わりありがとうございます
誠に勝手ながら二十日（第三水曜日）の定休日を十八日に変更させていただきます

六段本舗
平駅前　電二五〇九

訃報

母 永山チヨ儀十二月十七日午前六時五分八十七才の高令をもって永眠いたしました　茲に生前のご厚誼を深謝し謹んでお知らせ申しあげます
追って告別式は十二月十九日午後一時自宅において執り行ないます
昭和三十六年十二月十七日
平市権現堂町五五
喪主 永山惣治郎
外親戚一同

大和證券
福島支店
郡山営業所
臨時投資相談所開設
12月18日→23日
勿来市窪田町町通り47（小林医院隣）

メッセンジャーは引受ました
お歳暮用品は例年どおり、五市と四倉、好間は無料配達をいたします。あまり押しつまらぬうちに御卒ご用命下さいませ。
藤越
平市
海苔詰め合わせ四〇〇円―一、五〇〇円
缶詰〃二八〇円―一、四〇〇円
ハム〃五〇〇円―二、五〇〇円
洋酒〃五〇〇円―四、〇〇〇円
味の素〃一九〇円―二、九〇〇円
コーヒー〃四九〇円―一、九〇〇円
（旧館一階と進物売場）
一円硬貨百円に百二十円の商品券進呈

ハッピーバッグプレゼントセール
12月20日から→24日まで
あけてびっくりハッピーバッグ！中にはクリスマスにはおよそ横方が喜ぶ品々おしこんでございますうめ合わせておりますす
300円以上のデコレーションケーキをお店でお買い上げのお客様5000名様に当しゃげます
お歳暮には当店特製詰合せをご利用下さい
平市・銀座 松月堂 TEL・2206
松月ストアー TEL・4206

うなぎ 松本楼
平市銀町 電(代)六六四四

お仕事の機能を約束する
コンパクトカー
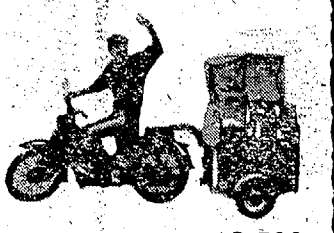
¥16,500
コンパクトカー代理店
タイヨー輪業商会
平市5丁目 電5548 2286

男の魅力！

既製洋服・洋品
丸恵屋
平市中央通り TEL・3853

文芸ホームドラマ第三作

⇨二人の息子 大忠臣蔵 用心棒稼業 黒い椿 京化粧
〜〜〜〜〜〜

二人の息子

赤木家の長男健介（宝田）は大学を出てサラリーマン。両親の反対をおしきってバーの女薬子と結婚して子供と二人で幸福に暮らしている。次男正二（加山）は高校を出てタクシーの運転手。妹紀子はエレベーターガール。父が失職して家族会議の末、退職金をもとに白タクを開業、父母は正二がみることになった。紀子は上役の阿部に求婚された晩、嫉妬に狂った寺岡のナイフに殺され、正二は事故を起こして賠償金を負う。余りのことに父は自殺を計るが老妻に発見されて未遂に終わった。通夜の席上正二は健介をせめた。彼はトラの子の貯金を正二に渡してやる。常に心の中にあった不満でいがみあった二人もいつしか肩を寄せ合う。東宝映画。千葉泰樹監督作品。色彩。

アワモリ君乾杯！ 東宝映画。逢沢譲監督作品。坂本九、森山加代子主演。（17―23日東宝民劇）

若さま侍捕物帖 東映京都映画。佐々木康監督作品、大川橋蔵、三田佳子主演。色彩。

恋山彦 東映京都映画。マキノ雅弘監督作品。大川橋蔵、丘さとみ主演。色彩。

弥太郎笠 東映京都映画。マキノ雅弘監督作品。中村錦之助、丘さとみ主演。（20―23日三夜東映）

夜あけ朝やけ 劇団民劇映画。若杉光夫監督作品、宇野重吉、乙羽信子主演。

大忠臣蔵 尾上松之助主演（24―26日三夜東映）

用心棒稼業 日活映画。舛田利雄監督作品。宍戸錠、南田洋子主演。色彩。

大当り百発百中 日活映画。春原政久監督作品。小沢昭一、松原智恵子主演。

生きていた野良犬 日活映画 舛田利雄監督作品。二谷英明、笹森礼子主演。色彩。（20―26日平館）

若さま侍捕物帖 黒い椿 東映京都映画。沢島忠監督作品。大川橋蔵、丘さとみ主演。色彩。

浪花の恋の物語 東映京都映画。内田吐夢監督作品。中村錦之助、有馬稲子主演。色彩。

警視庁物語 血液型の秘密 東映東京映画。飯塚増一監督作品。松本克平、堀雄二主演。（20―26日平東映）

京化粧 松竹京都映画。大庭秀雄監督作品 山本富士子、佐田啓二主演。色彩

☆ **愛情の系譜** 松竹大船映画 五所平之助監督作品。岡田まり子、三橋達也主演。（26―まで平松竹）

⇨隠し砦の鬼隊長 アラスカ魂 明日を呼ぶ港
〜〜〜〜〜〜

隠し砦の鬼隊長

第二次大戦の末期、ユーゴー軍はゲリラ隊長レシ大尉の活躍で猛反撃に転じ、彼は国民的英雄と讃えられた。弟のアーメットは匪賊団コスタの一味だが、レシ大尉は単身、彼を捕えて連れ戻る。だが司令部はアーメットの死刑を命令しレシ大尉は姿を消す。彼はコスタの一味になり、偽の情報を一味に伝え、コスタをついに射殺してしまう。アーメット死刑の命令も実はコスタをあざむく為に司令部が仕組んだものだった。任務をおえたレシ大尉の下には愛人の女教師ビーダもかけつけるのだった。ユーゴ・スラビヤ・フィルム映画。アレクサンドル・カヴリッチ、マリヤ・トチノイルスキー主演。色彩。

白昼の強奪 英・アングロ・アマルガメイテッド映画。マイケル・クレイグ、トム・ベル主演。（19―25日ひかり座）

アラスカ魂 米・二十世紀フォックス映画。ジョン・ウェイン、キャプシーヌ主演。色彩

野郎ぶっ飛ばせ 米・MGM映画。ビル・トラバース、エド・ベグリー主演。（17―22日聚楽館）

オーシャンと十一人の仲間 米・ドーチェスター・プロ映画。フランク・シナトラ、ディーン・マーチン主演。色彩。

大爆破 米・ワーナー・ブラザース映画。アラン・ラッド、ジーン・クレイン主演。色彩（23―27日聚楽館）

明日を呼ぶ港

警司は商校を卒業して宮崎海運社長秘書をしている兄貴の一郎（本郷）の許へくるが、船乗りの希望を持って自分で職さがし。ミルクホールで明ちゃんと親しくなり、酒場で歌ってアルバイト。一郎は社長令嬢さつき（叶）の求愛を受けず、専務の水沢はさつきを狙うクビになった。一郎に港をうろつき水沢が抜け荷をしている証拠をにぎって敵の裏をかき、入獄にされた警司と抜け荷自動車をかっぱらってドロン。水沢が社長就任のあいさつをしようとしたところへトラックもろとも乗り込む。宮崎社長は喜んで二人を船に乗りこませるが、一郎は船から海へ飛び込みさつきの待つ岸壁へ猛烈な力泳。大映京都映画。島耕二監督作品。色彩。

七人のあらくれ 大映東京映画。枝川弘監督作品。藤巻潤、浜田ゆう子主演。（20―23日世界館）

地獄に真紅な花が咲く ニュー東映東京映画。佐伯清監督作品。鶴田浩二、久保菜穂子主演。色彩。

坊ちゃん野郎勢揃い 第二東映東京映画。日高繁明監督作品。松方弘樹、三田佳子主演。色彩。

ふり袖太鼓 東映京都映画。萩原遼監督作品 大川橋蔵、美空ひばり主演。（20―26日平ニュー東映）

旅館 日光 保温設備完備 平市七丁目 電二一二〇五

ご婚礼家具特売… 伊東家具店 平市新川町バス停前 電話（平）二四六四

DPの専門店 くわな 平市三丁目 電五三六九

ヒヨケ シート ホロ 室内装飾 永山テント 平市新川町角 電5934

綿風呂敷 印袢天と帆前掛 タオル 手拭 お誂染 馬目染工場 平五・電二五五八

土の香り高い中南米諸国の響きを贈る…… 中南米音楽と珈琲 パラドス 平市かじ町 電3607

世はまさに宇宙時代 タンスはデコラ時代 ►デコラの特長 ❶色彩が変わらない ❷傷がつかない ❸薬品類にも大丈夫 ❹熱は120度まで ❺湿気がつかない ❻ぬれた布でふける ►ことしの御婚礼用タンスは絶対デコラ張りに限ります 是非御来店御用命下さい 常に勉強の店 植田の丸丹 勿来市植田町 電201

喫茶バー 花束 平、酒宮庵裏

確実な運転 よりよい乗心地 ハイヤーの御用命は 電話 本社 2640 2175 好間（平）5372 草野（平）5647 尼子タクシー

外科 内科 産婦人科 放射線科 【入院随意】 永井医院 院長 永井勝三 勿来市植田町 電四七

う・浮名流した主さんに ま・まかした私の身じゃないか い・意見されたり甘えたり さ・さしつさされつ呑む酒は け・郷土自慢の松の友 松の友 平…[illegible] TEL・5213

測量機 事務用品 計量器 修理 藤森 平市鍛冶町 電二二九六

ホンダ ベンリイ スーパーカブ ブリヂストン BS チャンピオン お買い易い10か月分割払いで お気軽に…… 中古車各種在庫あります ―御報参上― 佐藤輪業 平市月見町19 TEL・6452 （いわき貨物平営業所前）

黄金の美酒 稲万歳 稲万歳酒造株式会社

草野質店 ▽自転車、単車も歓迎しております 平市鍛冶町▽電話二〇八八番

耳鼻咽喉科 高柳医院 高柳博明 平駅前 電四五一二

添田自動車板金工場 平市北白土 電三四九三

貴女に心から奉仕する ハリウッド美容室 平・ひかり[illegible] 電話5218番

忘年会 新年会 は特にご相談に応じます 鍋料理 割烹 寿し 大定 勿来市植田町金畑 電話二六七 迅速に仕出しも致します お座敷女中さん頼みます

マルシチ醤油 お食事がおいしくなる…… マルシチ!! ▽お買求めは有名店で 醸造元 高橋彌次右衛門商店 今市市 代理店 丸仙 平水産魚市場 平市