夕刊 いわき民報
発行所　平市田町63
©いわき民報社61
社長　野沢武臧
電話（代表）416.1
振替口座（郡山）4028

「新産業都市」指定は困難か でも 権威ある調査に着手

自治、建設、通産の三省が建築中だった磐城都市とか広域都市建設案などは各省ばらばらの建設案のため、これを一本化し「新産業都市建設法案」として自民党から出され今国会に提出されたが、同法案が通過しても初年度は全国のうちから十地区程度を指定する方針のため、初年度に常磐地区が指定されるのは困難とみられている。また広域都市建設による調査地区に指定されたものの、新法案が採択されるかどうかがわからず、調査はまだ進められていないが、いずれにしても県と地元、それに国土計画協会に依頼して三者が協力して、十一月十一日から調査を始め、現況調査を十二月末まで、計画調査は来年三月末までに完成させることになった。

調査方法は県開発課に県調査室を設けて県関係者と地元代表十人の調査委員で構成するほか、地方調査室を県石城事務所内におき、県、県事務所、地元五市などの代表九人で構成し、協力して調査を進めるもので、一方調査費百六十万円（うち県百万円、地元六十万円）を計上して国土計画協会に調査を依頼し、中央権威者の指導によって、計画調査の充実を図ることにしている。

吉田君（小名浜一中）に大臣賞

働く年少者生活文 入賞者六人きまる

十一月一日から十日まで行なわれる働く年少者の保護運動にちなみ福島婦人少年室では先に「働く年少者の生活文」を広く募集していたが、その入賞者が決定、磐城市花畑二四ノ一、吉田俊幸君（三）＝小名浜一中＝の「父の帰りを待ちながら」が見事労働大臣賞を獲得したほか、石城地区の入賞者が次のとおり決まった。

▽県知事賞＝「母を助けて」磐城市下町四一、会社員赤荷チエ子（三）

▽福島労基局長賞＝「新聞配達」平市六人町四二、新聞配達員吉田メ男（三）「働く生活から」平市菱川町、常磐交通車掌鈴木好子（三）

▽県青少年問題協議会長賞＝「私の経験から」平市六間町二三ノ八、常磐交通車掌野木イソ子（三）

▽福島市長賞＝「牛乳瓶の音」磐城市定西二四九、牛乳配達員大和田保雄（三）

第十五回働く年少者保護運動 本紙優良配達 少年を表彰

一本紙優良配達少年に社長賞を贈って表彰する。

正木定一、佐藤勝一、増田悠次、小椋賢一、猪刈孝雄、北郷延久、山口由貴男、渡辺博、芳賀沼孝、若松利雄。

戦没者遺家族に還付金支給

住所不明が27人も

戦没者遺家族に対する給付金は二十八年九月九日、一世帯五万円ずつ貸し付け、本年九月三十日に消滅清算した結果、一人当たり千四百五十五円の還付金が出た。平福社事務所管内の該当者は八十人だが、そのうち次の二十七人の住所がわからず、還付金を渡すことができないので、早く届け出るようのそんでいる。

木村義孝　柴野きよ　高木アイ　会田タミ　早川長一　村田太平　小田オミツ　渡辺儀兵衛　大家喜八郎　中島長松　斎藤クマ　神谷フミ　鈴木千代治　大兆山シゲ　鈴木ノヨ　志賀重之丞　横谷千雄　石川シウ　中根西松　小畑旭　坂本明　斎藤イチ　猪狩ツマ　佐藤カネ　鈴木道子　内山晴男　鈴木裕釜

二人が県優良赤ちゃん表彰

磐城の坂本さんも

磐城市南君ケ塚矢部直幸ちゃん＝昭二郎さん二男＝、同本町、山本尚美ちゃん＝和徳三女＝の二児は十一月三日午前十時から県庁で行なわれる第六回福島県赤ちゃんコンテストの優良児として表彰されることに決まった。

また、磐城市定西、坂本慎一ちゃんと裕一ちゃんの母親、珠子さんは未熟児養育者として表彰される。

臨港鉄道あすから平常運行

盛土不足で遅れる

台風26号がもたらした高潮で道堤を洗われたレールが宙ぶらりんとなった磐城市小名浜臨港鉄道は、二十八日以来永崎―江名間が不通となっているが、盛土不足のため復旧作業がはかどらず、同保線区では三十一日いっぱいの復旧作業を見込み、十一月一日から平常運行を予定している。

このため江名港からの輸送は江名―永崎間をトラックで応急輸送している。

労力三分の一助かる

麦タネ 肥料を同時耕作

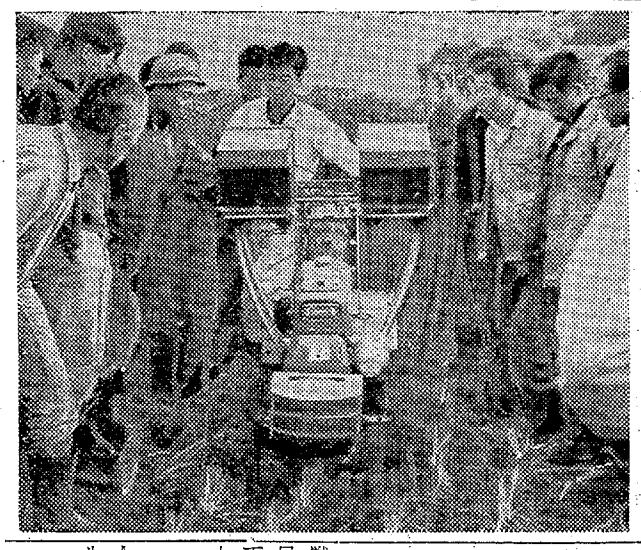

【施肥播種機の実演会】

県では農家経済に影の薄くなってきた麦作を改善するため省力栽培の普及を図ることにし、今年度は平市藤間地区が指定され、三十日午後三時半から藤間中北側の水田で県から貸し出された新しい施肥播種機による実演会が開かれ、見学していた農家の人々はその威力にシタを捲いていた。

藤間地区の農家六十三戸を対象に今年度から三カ年計画で実施するが、平農業改良普及所ではまず今年度は八㌶、来年度は十五、六㌶、三十八年度には三十㌶の水田に省力栽培を実施する計画である。この施肥播種機は一方に肥料を、一方に種子を入れ、耕やしながら肥料と種子を同時にまいて行くもので、労力の節減は三分の一以上にもなりコスト引き下げによる合理化を図るのが大きなねらいとされている。藤間地区は特に小麦に重点をおき、二毛作に利用するが最近脚光を浴びてきたビール麦栽培には、その種子が大粒のため、さらに研究の上同機を利用する方針である。

小名浜高校の第マラソン大会　八回黒沢杯争奪戦校内マラソン大会は十一月十八日男子十㌔、女子六㌔の走行離距で行なわれる。この日はホームルームの対抗で、全員が参加する。

小名浜高定時でミルク給食　小名浜高校の定時制（生徒数百人）では、十一月一日から脱脂ミルクによる給食制を実施する。実施する給食は週五日だが、給食費はとらない方針である。

乾ぷん粉末〝初出荷

内郷 麦まき肥料に好評

【石城産業文化祭のポスター】

二回石城産業文化祭は十一月二十三日から二十六日まで四日間にわたって開催するが、そのポスターが原画が決まった。ポスターは銀色の輝く太陽をバックに、キューピットが魚と稲穂を高々と掲げ、夜明けの商工業街が立ち並んでいるもの。七百枚を印刷、沿線各駅に配布する。

酸性土壌改良に適していることから市内の農家の好評を得ている内郷市鬼ケ沢の市営高速度化学処理場の〝乾ぷん粉末〟は麦まき肥料として三十日午後内郷駅から郡山市の片倉チッカリン会社大野町代理店に五百袋、三千トンを初出荷した。

この〝乾ぷん粉末〟は昨年四月から一日一トンを生産し、市内の農家に市販していたが、今年になって県内外の農家から申し込みが殺到、さる八月には片倉チッカリン工場に年間三千トンの契約を行なったほか、白河市とも十五トンの出荷契約を結んだ。特に春まき肥料によいことが県農業試験場の分析（全窒素〇・七五、燐酸一・二五、加里五・一三、可溶性石灰四三・八六、有機物一三・五二、無水化硫酸一・五〇）でもわかった。同処理場からは一日平均一トンから一・五トンが生産され、七月以降の肥料が保管されている。

新規登録41頭

内郷の狂犬予防で

内郷市保険衛生課では二十三日から三十日まで狂犬予防注射と未登録犬の登録を促進を行なったところ、四百三十九頭を注射し、新しく四十一頭の登録を行なった。これで同市の登録犬は六百三十五頭となった。

浜通り数学算数学習研究会

来月、勿来で

県教育委員会、勿来教育委員会、石城地区教学教育研究会、勿来二小勿来二中共催の浜通り地区算数数学科学習指導法研究会は十一月二十二日勿来二小と勿来二中の両校で開かれる。研究主題は❶算数数学科において文章題の指導はどのようにしたらよいか（講師県教育委員会事務局指導主事栗村道彦教諭、石城出張所長粟田岩三教諭）❷研究発表文章題の類型について（勿来二小郷司紀元教諭）立式指導について（勿来二中遠藤長教諭）数学科における思考力をいかにして伸すか（講戸中学校石川義夫教諭）

石城産文祭ポスターできる

七百枚を配布

石城地方市町村協議会主催の第十

菅原謙二帰京

テレビロケ終え

菅原謙二、山岡久乃が常磐炭鉱を中心に、二十五日からテレビ映画のロケを行ない、三十日帰京したがファンたちの人気を集めた。宿泊したのは常磐市の〝つたもと〟で、好間、平市の高月保育園などでもロケした。十二月九日のNHKテレビ指定席「海を渡る人々」で上映される。監督金子精吾、脚本成沢昌茂。物語は、九州の炭鉱地帯にあった実話を映画化したもので、炭鉱離職者（菅原謙二）が移民しようと決意したが、妻（山岡久乃）が反対して失敗、妻は家出してしまう。残された子と悲しんでいるこの親子の話をニュースで知った娘が、この家にきて種々世話してくれる。そのうち二人が結ばれ、希望の南米に移民するという話。

寸言

▼常磐地区に広域、甚幹都市の指定調査地域に指定されたが、これらを一本化した新産業都市案が自民党から出されているため未だ調査進まぬため地元で先に進めるという。そのくらいの積極性が必要。

平市中学校連合音楽祭　第六回平市中学校連合音楽会は十一月四日午前九時半から平三小体育館で開催する。

天気予報

（小名浜測候所発表）

【今晩】北よりの風、曇り時々晴れ。

【あす】北よりの風、晴れたり曇ったり。

【海上】今晩おだやか。あすは多少風波がある。

玉半提供 電五〇三一

定評ある呉服店
ことしの秋の新柄とりそろえ
三井
平・三 電4824―5

定休日のおしらせ
明一日（第一水曜日）は大黒屋百貨店は定休日につき休ませていただきますことをお知らせ申し上げます
皆様の利益を図る店
大黒屋
平市 TEL・21―9―5

Baum Kuchen（バウム クーヘン）
新発売
御贈答用化粧函入
200円・350円・500円
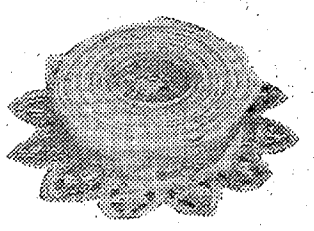
じゃんがら本舗 みよし
「バウム」とはドイツ語の樹木で「クーヘン」は菓子を意味します
名前の通り切って年輪が出るように見せてお召し上りいただきます
年輪はその数の多いほどお目出たいものといわれ御入学・落成　結婚・記念日などに贈ってよろこばれるものでございます
豊かな味はコーヒー・紅茶などに適し栄養の優れた菓子としておすすめできるドイツ独特のケーキでございます
▶本店　電5036・銀座店　電5037・湯本店電（常磐）2344

欧州だより（四信）

◇ パリ・ロンドン ◇

鈴木共立病院副院長

モーニングが制服

パリ人 おしゃれで自由愛す

英国の小学生

花やかな、派手な、近代的パリを想像していた私は、見事に打ち破られた。パリ市街には近代的なガラス張りの明るい建物は少なく、薄黒くくすんだ暗いルネッサンス様式の建物が大部分である。しかもこれらの建物はすべて五、六階建てで、ぎっしりと庭もなく立ち並び、屋根裏の部屋付きのものである。建物が黒っぽいので繁華街の大通りの昼間は妙な感じ。だが、細い小路や狭い横丁ではかえってうらびれたようなフランス映画に出てくる特異な風情が見られる。ことに薄暗い下町では崩れかけた壁、適当に散らばった紙屑など、映画「パリ祭」のよう。パリ市内を流れているセーヌ川のほとりには大きな木が多く、しかも川の自然がよく保たれているから、極めて牧歌的、田園的である。

夜になると街路樹に電灯がともり、緑に映え、まるで緑の屋根のように美しく見える。夜のパリにも他では見られない独特のものがある。ネオンの輝きがにぎやかになると、そこここのバーやキャバレーでは、映画でおなじみのハンチング、赤い首まき、白と黒の横ジマの丸首シャツをつけ、煙草を横にくわえた伊達男と、半裸のダンサーとのアクロバット風なレビュー、軽喜劇が盛んになる。これを男も女も、ワインを飲みながらゆっくり楽しんでいる。こうした無民的な親しみやすい環境に加えパリ人はサックバランだ。芸術家がその創作意欲を自由に発揮するには好適なところであると思われる。誰でもとっつきやすい民衆的で上品なふんいきの中で、手軽に楽しみながら生活できるところがパリの良い点でしょう。

このような民主的なパリからロンドンに来ると、その様相は全く変わってしまう。ロンドン市街には古めかしいレンガ造りのがっちりした家屋が多く、東京の大手町の銀行街が、〝東京のロンドン〟という言葉が大手を見て落いた。昔の牢獄のあと（ごうもん、首切りの道具）が見世場となってナマナマしく飾ってあった。英国人のぎんぎゃく性の一端を知ったようで、心寒かった。大英帝国としてのプライドがそうするのか、どうかはしらないが、陽気でしゃれたパリ人と異り英国人には警戒すべき何ものかがあるように思われロンドンには日本の医科関係の留学生が少なく、ロンドンに答る医学者もまた少ないのもムベなるかなと感じた。

婦人の場合、パリではまことに多種多様な色と型があった。それもこれといった特徴はなく自由にやっているようですが、ロンドンでは割合にジミで、たゞ中年以上の婦人はほとんど全部がドシブリ型の帽子をかぶっていた。この帽子の型と色だがファッションショウのように多種多形でした。もう一つ、ロンドン婦人に変わったことは、顔のお化粧が全部同じように白っぽい淡いピンク色で、顔全体は一様にぬってありました。ちょうど人形のように平面的だが、しかし上記に見えました。

くらし随筆

求人難対策

江島一雄

うちには妙令の女子社員が二百人いる。お嫁さんになるひとや、嫁入りまえの習いものをする人などで、毎月かなりの退職者がでる。この補充がちかごろ急にくるしくなってきた。ほとんど渠まらないのである。世をあげての求人難が身近かに、せつなく迫ってきたのである。

◇

この対策はどうすればよいか？という答えは商店界ではもうきまっている。それはいままでの販売法を変えてセルフサービスにすることである。

しかし、これには二ガイ経験があった。おとゝしの十二月、旧館のウラ半分をこわして本格建築にしたとき、半年ほど一階の食料品をやってみたのである。ところが万引がスゴク多くてとうとうもとの対面販売に戻してしまったのであった。

これを思うと、もう一度セルフにすることにはなかなかふみきれなかったが、ひとがいないんです、という現状には勝てず、万引対策は本腰をいれることにして、新館の食料品は開店のときに思いきってセルフにしてしまったのである。

ところが夜もねむれぬほど心配したあの万引がほとんどないのである。これにはおどろいてしまった。理由といえば、通路をひろくとって、どこからも見通しがきき、しかも明るくしたせいかと思うがとにかくうれしかった。こんなにうれしいのは商売をはじめて三十年、その間かぞえるぐらいしかなかった。

◇

商人としてお客さまを疑わねばならぬことほど、くるしく、つらいものはない。その悩みがいっぺんに解消したのだから、これがうれしがらずにおられようか、である。

これに元気づいて近く二階の衣料品もセルフに直そうと思っている。しかしアメリカで全盛の食業のセルフサービス（カフエテリヤ）をとりいれるには、まだ時間があると思うが、この人手不足を思うと案外はやくなるかもわからない。

とにかく、あたまの痛い季節がつゞくことには間違いない。

（藤越社長）

国会図書館新館完成記念切手

11月売り出し

郵政省では国立国会図書館新庁舎開館を記念して本と図書館をあしらった五色刷り（金、青、薄青など）の美しい十円切手を発行、十一月一日から発売する。平面印刷扱いは三千枚。

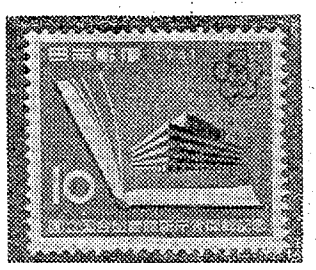

【国会図書館新館完成記念切手】

市況

魚類

（単位＝円）

（三十日午後一時三十一日正午）

三十一日の小名浜はシケ上がりでサンマ漁はなく底引漁が出回った。

【小名浜港】底引船十七隻、小延縄船二隻

▼水タコ　五千五百㌔　七八―三〇▼アブラギス　四千㌔　二六―一二▼アンコウ　四千㌔　三四―一〇▼メヒカリ　三千㌔　四一―二五▼マイカ　三千百㌔　一三六―一四〇▼ドンコ　二千百㌔　四二―一二▼ナメタ　四百㌔　一五五―七五▼小ヤリイカ　三百八十㌔　九〇―二二▼ヤナギ　二百五十㌔　六三〇―一二〇▼アナゴ　二百四十㌔　二七〇―一五〇▼ニクモチ　二百三十㌔　一七〇―七〇▼ノドグロ　二百㌔　一七〇―一五〇▼タラ百十㌔　七六▼釣りアナゴ　五十五㌔　一三六〇

【江名港】水揚げなし

【中之作港】水揚げなし

【サンマ出荷】国鉄泉駅小名浜臨鉄調べ＝横浜　焼津　名古屋　鰺坂各一車

野菜

▼ホウレン草　二三―七（束）▼ナルイ　六―二（〃）▼カブ　一五―九（〃）▼ニラ　一〇―八（〃）▼ニンジン　四〇―一五（㌔）▼ゴボウ　三五―一〇（〃）▼大根　二〇―七（〃）▼サツマイモ　一五―七（〃）▼バレイショ　一六―一〇（〃）▼キュウリ　一〇―五〇（〃）▼タマナ　三五―二七（〃）▼タマネギ　六〇―五〇（〃）▼ネギ　二〇―五（束）▼サトイモ　二〇―一五（㌔）▼ハクサイ　二五―一〇（〃）▼ナタマメ　九〇―七〇（〃）▼モヤシ　二七（〃）▼玉子　二三―九（コ）▼マツタケ　九〇〇―八〇〇（〃）

果物

▼リンゴ　四〇―二〇（㌔）▼ナシ　四〇―二五（〃）▼ヌキガキ　六〇―二五（〃）

（丸平青果市場調べ）

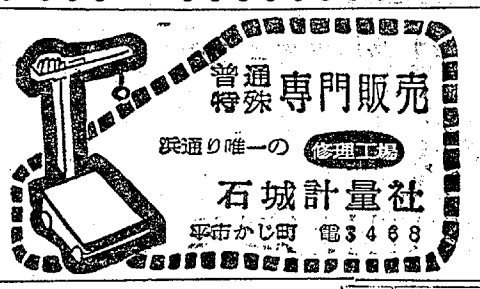

誠実本位
石川テント
小名浜・古港角　電3260

自セメント
平市四丁目　電代四一〇一
野内

喫茶バー　花東
平、酒喜庵裏

耳鼻咽喉科
気管食道科
X線科
大和田医院
▽入院所需△
院長　大和田郡司
副院長　大和田一郎
部長　山本禎子
平市南町　電話（平）四九七〇番

マダムさん▽スタンドバー責任者▽平市内▽年令とわず▽高給優遇　連絡先平市四丁目大倉旅館内電四二三

女子店員▽数名▽二十三才くらいまで▽委細面談
平市三丁目　電二〇九四・二〇〇六　横山万蔵商店

募集

トラック運転手　若干名
▽大型トラック免許ある者
▽三年以上の経験ある者　年令問わず
▽月収五〇〇円以上　年二回以上の昇給あり
▽希望者は履歴書持参のこと　委細面談
平市寿ノ前（大阪通船所内）
程塚建設工業
電話六二七三・四八〇五

男女事務員募集
▽学歴…高卒以上▽経験、未経験不問▽第一種免許以上ある方は特に優遇▽履歴書お送り下さい　面接日お知らせします
週休制各種保険適用事業所
株式会社　三国屋印刷所
平市材木町電三二〇、二五三（夜間）

理化学器機
塗料
モロハシ
平市新川町　電三七六九、五四五三

初かおる表彰式
文化の日

☆…文化の日の十一月三日、平市、内郷市で☆…文化功労者や節婦、善行者をはじめ永年勤続優良従業員など数々の表彰が行なわ…☆
…☆
れる。

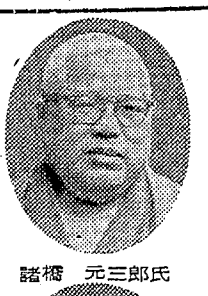
諸橋　元三郎氏

山崎　与三郎氏

鈴木　光四郎氏

諸橋、山崎、鈴木の三氏
平市教委　功労の二団体にも

平市教育委員会は午前十時から平市公民館二階で、文化功労者として諸橋合名会社重役諸橋元三郎氏（六七）、山崎合名会社代表山崎与三郎氏（七七）、平一中校長鈴木光四郎氏（五四）の三氏と、地学同好会（代表柳沢一郎氏、六十人）アポロ会（代表石田勝氏、三十人）の二団体を表彰する。

▽諸橋元三郎氏（平市五丁目）＝三猿文庫を創設し、広く著名出版物や新聞雑誌等を蒐集し、蔵書数二万を越え、市民の利用に応えて本市の文化の向上に努めている。

▽山崎与三郎氏（平市古殿治町）＝ミソ、ショウ油醸造界の重鎮として活躍するばかりでなく育英事業の端緒をひらいて尽力、父子三代にわたり謡曲の普及に努めている。

▽鈴木光四郎氏（平市旧城跡）＝一中校長になる前から史学研究に専念、磐城史談会を起こして講演会や機関誌によって史学の向上に努め、片寄平蔵伝、安藤対馬守の刊行をとげた。

▽地学同好会＝昭和二十五年に創立、以来会員が一致協力し、郷土の地学研究に方を効し、自然の真理を解明し、学界に発表鉱物標本を蒐集して科学趣味の向上と利用厚生の途をひらくなど地方文化に貢献している。

▽アポロ会＝昭和二十二年に創立、戦後の思想混乱期に音楽会講演会、レコードコンサートなどを開いて音楽の向上と情操の陶冶に尽くして来た。

節婦三、善行二人を表彰
孝子の該当者なし

内郷市

内郷市と同教育委員では十一月三日の文化の日に午前十時から内郷市役所会議室で、保健婦鵜沼トヨノさん（四五）＝綴町板宮三八＝農業若松シゲさん（三二）＝御厩町上宿二二＝店員永山きみさん（三二）＝宮町竹の内三六＝の三人の節婦と、無職草野五郎氏（七五）＝高坂町高橋一＝会社員保科広二氏（三六）＝高坂町三本杉二九＝の二人の善行者を表彰、孝子は該当者がなかった。

【節婦】▽鵜沼トヨノさん＝内郷市役所に勤務しているが、昭和十五年に夫が戦死、その後保健婦として三和村役場に勤め、子供の教育上から同市役所にいて二人の子女を養育するかたわら、保健婦としても家庭を訪問親切な保健指導にあたり感謝されている。

▽若松シゲさん＝家政女学校を卒業してから農業に従事したが兄の戦死から一家の柱となったその後、夫の病死で病弱の父と一女をかかえ、養育と家業に励み、近隣の評判もよく模範的な婦人である。

▽永山きみさん＝昭和十六年に夫が死んでから食糧公団に勤務公団廃止後精米店員として五人の子供を立派に育て子供達は高校卒業後就職させている。

【善行者】▽草野五郎氏＝湯本高校教員退職後、内郷市の公民館主事、部落嘱託員などで積極的に子供達の教育向上につとめたほか、部落内の子供を集めて勉強を教えるなど父兄から感謝されている。

▽保科広二氏＝子供会育成に方を入れ、高坂町地内の立野区子供会結成から一環して少年の不良化防止と健全育成にあたり、県青少年育成推進委員として活躍している。

菓子屋に行った坊やはねらる
三十一日午前十一時十五分ごろ磐城市上町地内の市道で菓子を買うために同道路を横切ろうとした同市上町八三、土建業志賀久一さんの二男勝二ちゃん（四）は、進行してきた同市花畑四六の二三、諸橋うどん店店員安藤十郎さん（三四）の運転するオート三輪車にはねられた。原因は安藤運転手の徐行違反らしい。

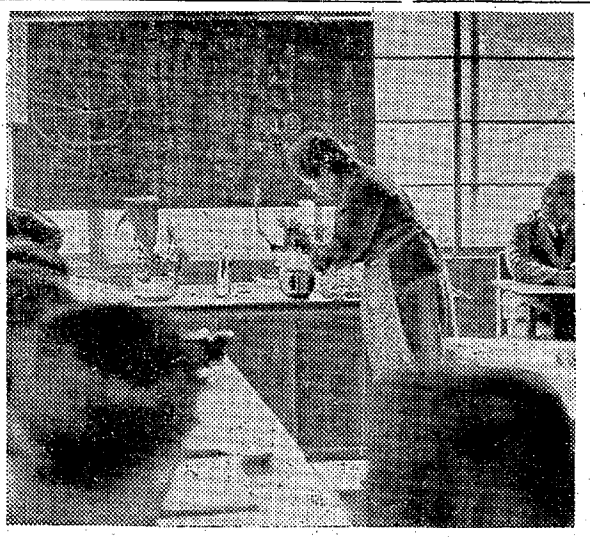

水盤剣山使い生け花
内郷署員

◎…内郷署では署員の教養講座の一環として三十一日午前十時から二階会議室で生け花の勉強をした藤田恒男署長の発案で池ノ坊華道教授小川登久子支部長を招いて基本からみっちり指導された。

【内郷署員の生け花講習会】

◎…毎月の招集日に全署員が正服でノートしていたが、筆記勉強も終わったので水盤、けんざんを持ち出し美しい秋の花の生け方をおそわった。

将棋会　平将棋碁会主催の優勝盤争奪第二三回将棋会は十一月五日午前九時から開く。

藤越従業員貯蓄組合に大臣賞
郵便貯金優良者を表彰

きょう三十一日の世界勤倹デーに郵政省は東京パレスホテルで優良貯金団体、功労者を表彰する。仙台関係は十一月十七日に行なわれ藤越従業員貯蓄組合が時れの郵政大臣賞を受ける。藤越の従業員貯蓄組合（代表草野栄としさん）は三十三年四月一日に結成、預金者数二百七十人。三十六年八月末現在残高五百七十万円。一人平均二万一千円を預金、払い戻し歩止め七十九％と平局では初の組合大臣賞だった。被表者次のとおり。

◇団体◇【郵政大臣賞】藤越従業員貯蓄組合

【貯金局長賞】平鎗従業員貯蓄組合、好間一小職員、小名浜第一婦人会、常磐炭鉱南区貯蓄会

【郵政局長賞】平市役所職員組合、好間村役場吏員貯金会、山田婦人貯金会和泉

◇貯蓄奨励功績者【貯金局長賞】石川政子＝平市平窪

【郵政局長賞】鈴木進＝好間局区内下好間字叶田、花沢行雄＝平市愛山町

助け合い作文四点が決まる
内郷市で県に提出

県主催の歳末助け合い運動作文コンクールの内郷地区コンクールはこのほど同市福祉事務所、同教委が市内の小中学生から募集していたが、応募六十四点を審査した結果四点を県に提出した。入選作品は次のとおり。

▽「T君のことば」内郷一中三年　加藤美津江「助け合いについて」同一中三年　高田ひろみ「赤い羽根共同募金」同二中二年　反保光子「助け合い」同一中二年　青柳幸雄

年賀状版画コンクール
12月5日まで応募作品を募集

郵政省と日本版画協会は第十一回全日本年賀状版画コンクール作品を全国から募集している。題材は年賀状にふさわしいものならなんでも良い。

◇応募規定は次のとおり。

▽応募資格＝一般の部（大学生を含む）中高校生の部、小学生の部（幼稚園も含む）の三部に分け、裏面に住所、氏名、年令、職業、学校名、学年を明記する。

▽版式＝木版、ステンシル、紙版、石版、いも版、その他

▽締め切り＝十二月五日

▽応募先＝近くの集配郵便局

▽発表＝各郵政局で地方審査を行ない、中央審査結果は来年一月五日から十四日まで東京で行なう中央展覧会で発表

盗み少年つかまる
磐城署は三十日午後一時から磐城市定西二三、無職少年（一七）を盗みの疑いで捕えた。さきにつかまった阿部と兵談、昨年十月十六日午前二時ごろ磐城市栄町一、朝日製氷寮に忍び込み、堀彦弥さんら三人の背広など衣類十点（四万二千三百円相当）と現金三千円を盗んだもの。

コタツ入り大包を置き引き
三十日午後六時ごろ、常磐線上り二二六列車に乗っていた日立市多賀大久保町五一〇、日立製作多賀工場工員佐藤昌三さんさんが車掌室においたこたつやぐら、同台、ショルダーバッグ、ナイロンジャンパー入りの風呂敷包み五千八百八十円相当が湯江＝植田間で置き引きされた。

バイク合格者
常磐署はこのほど第一種、第二種バイク運転免許試験を行なったが合格者は次のとおり。

◇第一種＝綠川良市　最上敏治　神田正　福田昭一　安斉孝道　河野通孝　渡辺朝美　綿野義友　武田一三　武藤厳男　鈴木吉男　大和田寛　高橋松助　鍬田貢　大田原輝夫　大金幸夫　佐竹義金　馬上善交　小松稔　片倉治作　武藤恵男　菅野智　鈴木利征　佐藤友蔵　佐藤正男　村上武

◇第二種＝安斎俊雄　平子等　渡辺浅次郎　佐々木栄正　曳地岩夫　村上博志　広瀬輝男　宮川清　宮川学　鈴木義市　亀岡一男　鈴木勝永　吉田英雄　斎藤薫　佐藤正　菅野昭市　鈴木義孝　小泉正人　五十嵐忠　草野貞義　小沢吉美　若松俊彦　西戸行男　小野勲　高木沢二　鈴木和一　高橋幸平　熊谷征二　小宮昭二　名幸和臣　中川裕一郎　加納公司（法令）　森高志　草野昌義　細井辰雄　中川顕三（技能）長岡義誠　渡部藤四郎　中島力蔵　須田芳吉　斎藤右馬之助　斎藤仁志　遠藤五男　生田目民雄　秋場健一　橋本良雄　猪狩金春　影山春雄　渡辺狂一　佐々木順一　椎名豊　高橋力　金沢芳夫　浜野石松　舘昭　箭内卓夫　深田真久　井沢清　白崎健治郎　志賀末吉　田中実　荊谷義雄

平工と水産高が東北大会へ
県高校ラグビー

第七回県高校体育大会のラグビー競技は二十八、二十九の二日間、小名浜高校グランドに十三チームが参加して開かれ、決勝に進んだ平工、小名浜水産高校の二チームが来たる十一月四、五の二日間仙台市で開かれる東北大会に出場することになった。

▽準決勝

平工38－9東北工

小名浜水産高8－6磐城工

おねがい

十一月一日から次のとおり値上げさせていただきます

麺類、鍋貼（ギョウザ）　十円

飯類、料理　二十円

中華料理　英華飯店　平市田町　電三四四〇

旧九月二十三日（新十一月一日）

幣束祭

平市鎮座　県社稲荷神社

祖父松本徳次郎葬送の際はご多忙中にも拘わらず折角ご参列下され且つご丁重なるご芳情を賜わり衷心感謝いたしかねます　故人もさぞ泉下より拝謝申し上げておることと存じます　略儀ながら右書中にて厚礼申し述べます

昭和三十六年十月三十日　磐城市松の中一六

喪主（孫左エ門）　松本秀一

男　佐藤貞

親戚代表　小大野井川

友人代表　飯塚源四郎

小野代表　三浦太郎

思親会福島県支部副会長　酒井正一

大井川正巳後援会石城連合会長

弁当は藤越にまかしとき！

行楽におでかけの時、早起きしてお弁当を作る必要はございませんおいしいおむすびでも、お寿しでも即座にととのいます。

おにぎり　一コ　十円
いなり寿し　一コ　十円
のり巻　一本　二十円
ちらし寿し折　一折　一〇五円
のり巻寿し折　一折　一二〇円
江戸前寿し折　一折　一二〇円

（旧館一階物産売場）

募集　野菜、鮮魚部店員

藤越　平市

入院応需

看護婦募集（通勤　高給優遇　委細面談）

木村皮膚科泌尿器科医院

平市材木町三〇（楽楽館向かう）電六六二三

五目飯店

テイクアウト　ワンパー　アロハ

麗人募集　平市新田町　電2332

NHK 第一　31日

1040KC

6・05 劇「そのいすにすわれ」
12 まんぼう君とべらぼう君
30 「１丁目１番地」
7・15 きょうの国会から
30 話の泉　渡辺紳一郎　徳川夢声　堀内敬三　大田黒元雄　永六輔
8・00 あっぱれ三人組「シャックリ声の巻」ゲスト　藤村有弘
30 民謡をたずねて「唄の東海道」日暮千代子　日本橋君栄
9・00 ニュース解説福井文雄
25 芸能ホール　新喜劇「みみづく説法」今東光作　渋谷天外　明蝶　五郎八
10・06 スポーツニュース
10 カナダ首相にきく　加瀬俊一
30 西欧文明のあとをたずねて
40 科学千一夜「おならの医学」
11・10 臨時国会の收穫　長谷部恕◇海外だより
30 最近の大学体育

NHK 第二

1540KC

6・20 工業教室　中田重視「品質保証と製造」
35 そろばん教室
50 基礎英語◇英会話
7・00 若い世代へ❶友へのたより❷嫁さん不足の村と長男坊❸塚本慈浦さんと５分
30
8・00 教養特集（経済夜話）座談会「日本経済の現状と将来」藤山愛一郎　金子佐一郎　堀越禎三
9・00 舞台中継（明治座）「アリラン軒」北條秀司作　辰巳柳太郎　島田正吾　外崎恵美子　都司八郎
10・15 高校初級
35 中級「英語」
55 上級「数学」
11・10 フランス語初級　前田陽一
35 音楽鑑賞「ザロモン交響曲」

ラジオ福島

800KC

6・00 ジャジャ馬くん▽アッちゃん▽音楽の小箱
7・10 録音ニュース
15 お笑い千両箱
30 そのうそほんと　岡本アナ
8・00 演芸名人クラブ　物まね「動物千一夜」江戸家猫八
30 人気投票歌のベストテン「黒い傷痕のブルース」「恋よ今夜でさようなら」
9・00 虹の星座　三浦洸一　朝倉ユリ
30 歌から歌へ「上を向いて歩こう」「枯葉の女」「枯葉」
45 愛の渦潮２１０回
10・05 連続浪曲「続姿三四郎」
30 夜のいざない　ベッドタイム・ミュージック
11・05 連続放送劇　宮本武蔵
20 これがタンゴだ▽お休みの前に

テレビ NHK

6・00 ぼくもわたしも名探偵「設計図紛失事件」
30 みんなのうた▽黒百合城の兄弟　花上男　田中雪彌ほか
7・15 バス通り裏　小栗一也　織賀邦江　十朱幸代
30 ジェスチャー　水の江滝子　柳家金語楼
8・00 歌は生きている　渡辺はま子　三和完児　ダーク・ダックス
30 お笑い三人組「モーニングに罪ありの巻」江戸家猫八　一竜斎貞鳳　三遊亭小金馬
9・00 事件記者「激浪」大森義夫　原保美　山田吾一
30 きょうのニュース▽スポーツニュース▽海外フラッシュ
10・00 ニュースの焦点　飯野守男
45 ジーフェンベーカー・カナダ首相にきく
11・15 ロレッタ・ヤング・ショー「罪なき子ら」

湧泉書道展

内郷で百二十人が出展

湧泉書道会（会長村上晴南氏）主催、内郷市、同教育委員会など後援の創立三周年記念第一回湧泉書道展は十一月十八、十九、二十の三日間、内郷市公会堂で開かれる。出品者は百二十人で、市長、議会議長、教育長、商工会長賞が入選者に贈られる。

100円店

高血圧に効くカキのしぶに、ハチ蜜を混ぜて飲むと飲み易いというのをこの欄で書いたが、これを一カ月ばかり飲んだ人が、めっきり良くなり健康的になった。脳卒中はあいもかわらず多い理由の一つに、日本人の風呂好きを挙げねばなるまい。この前テレビでもその問題を取りあげていたが、日本人は風呂好きのわりに風呂に対する認識に欠けているというのだ。暑い湯はもちろん体にさわるが脚をくの字にして湯舟につかると、血液の循環が上部の方にばかり高まり、脳卒中をもたらすことになるという。できれば脚をのばして、ゆったりと入れる湯舟がいい。その点、外国のバスは健康的だという。日本の便所のマタがり式もいいものではない。脚のしびれるまで入っていては、これまた血液の循環が悪くなるのだから危険である。風呂場、便所などで、これから寒さに向かって脳卒中で倒れる人が多くなると思う。要は日本家屋の生活環境をもっと健康的に改善するようつとめることだが、それと同時に大切なのは、病気におそれて、神経質になるのが一番悪い。病気に勝つことである。その方法の一つに飛躍した話になるが、一日何んでもいいから社会のために善いことをするように努めることである。

（龍人）

民報映画案内

（31日迄）

★【平市】
★世界館（六・四九）男の銘柄（八・二七）お琴と佐助（7日まで）
★平東映（七・〇七）旅がらす花嫁勝負（八・二三）維新のかがり火
★平館（六・五〇）大相撲秋場所（七・二〇）真昼の誘惑（八・二五）俺は地獄へ行く
★東宝民劇（六・二〇）ゲンと不動明王（八・二〇）南の島に雪が降る
★平ニュー東映（七・一一）獣の道（八・四六）黄色い風土
★三夜東映（六・二三）お幸行さまと娘たち（七・五〇）腕まくり七色娘（八・五三）八荒流騎隊
★平松竹（六・四〇）母と娘（八・三七）ママおうちが燃えてるの
★ひかり座（六・〇〇）熱風（八・一五）世界の夜（6日まで）
★聚楽館（六・二〇）太平洋紅に染まる時（八・三〇）荒野の七人（6日まで）

【ナイトショウ】
☆世界館（一〇・一〇）かげろう絵図（31日まで）

※【内郷市】
★綴映劇　抱いて頂戴　拳銃横丁
★第二イワキ　助さん格さん大暴れ　闘う笑う鉄火面　トイレット部長

※【常磐市湯本】
★湯本座　福の神サザエさん一家　断崖の決斗　怪獣ゴルゴ
★常磐座　七人の騎士　情無用の喧嘩状　江戸っ子警昌記
★三画座　三等社員　すっとび仁義　銀座のぼんぼん
★常磐日活　嵐が俺を呼んでいる　俺は地獄へ行く　銀座ジングル娘

※【磐城市小名浜】
★国際　紅の海　鯉名の銀平　峠を逃げる族
★磐城座　大平洋戦争　海峡、血に染めて　明日が私に微笑みかける
★東映　花のお江戸のやくざ姫　二千万円の挽　地獄の花道
★金星座　河口　永遠の人　十二人の刑事
★銀星座　荒野の七人　ララミー砦　戦車団撃滅（6日まで）
★地球座　天下を斬る男　続番頭はんと丁稚どん　まぼろし探偵

※【勿来市植田】
★菊多館（六・二〇）はやぶさ大名　七人の騎士　心臓破りの野郎ども
★うえた館（六・二〇）高原児　おてもやん　殺意の波止場
★中央館（六・二〇）雲がちぎれるとき　わが恋の旅路　花扉

※【四倉町】
★四倉国際　バターフィルド８　怪獣ゴルゴ（一日まで）
★四倉文化　太陽海を染めるとき　秀才はんと鈍才どん、舞妓の上京

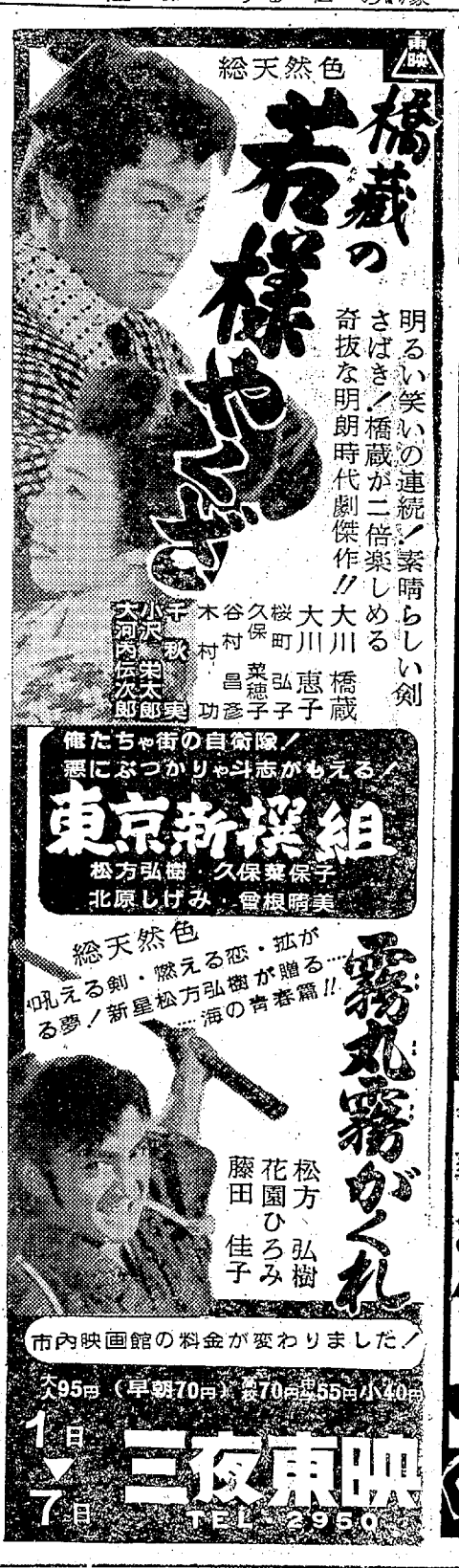

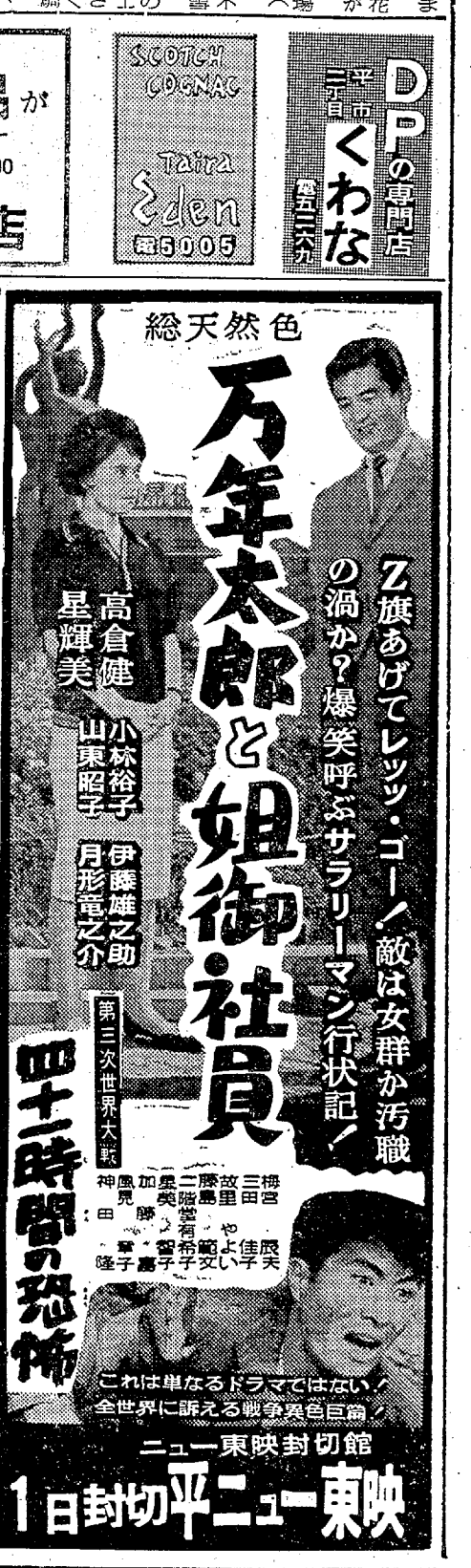

DPの専門店 平市二丁目 くわな 電五二六九

SCOTCH COGNAC Tara Eden 電5005

お湯のさめない パーライト製タイル風呂が 1日で出来ます
釜・エントツ取付一切出来あがり ¥18,000
台所とお風呂の工事は
平市紺屋町 デンワ4834—5 大谷建材店