夕刊
いわき民報
発行所
平市田町63
いわき民報社
社長　野沢武蔵
電話（代表）416 1番
© いわき民報社 1961

スポーツ用品
平運動具店
平市才槌小路
電4508

常磐炭鉱 平発電所を冷凍倉庫に
開発会社で計画たてる

平市磯宮町の常磐炭鉱平…所は勿来市の常磐共同火力発電所第四期工事が完成次第廃止する予定だったが、第四期工…いよいよ今秋十月に完成するので平発電所の今後が注目されていたところ、常磐開発株式会社ではここに冷凍倉庫を建設する議案をたて、きょう現地を調査した。

【魚菜類の冷凍倉庫に計画されている平発電所】

二年前県漁連が製氷冷蔵庫を七千万円で建てる計画をたて、平市が一千万円を予託して応援したが、地区製氷会社の反対運動、県漁連内部の汚職事件などが重ってお流れになってしまった。今回の常磐開発株式会社の計画では平市が将来公営魚菜市場建設を計画している時でもあり、豊漁貧乏、豊作貧乏など魚菜生産物価を安定させるためにも関係者は同社の議案を歓迎している。

問題は冷凍倉庫としては採算が合うかどうか、今後の研究にかかっているワケで、場合によっては地元生産品の缶詰製造など加工工程を加えることも考えられている。

荒井農林水産課長の話＝平発電所が廃止になるということを聞いたので有志と語りあい大越社長に進言したのだが、さっそくきょう常磐開発株式会社で現地調査に来られたので、冷凍倉庫の運営に伴う地区の農、漁業の現状を説明した。冷凍倉庫を構想通り造ってもらえば地元業者はもちろん、消費者ともどもこんなに助かることはないと私どもは大歓迎している。

本年目標は前年の八%増

石城地区産米予約量

県米穀売り渡し推進協議会石城支部では十二日午前十時から県石城事務所会議室で、今年度産米市町村別集荷業者別予約数量に関する協議会を開く。今年度の出荷目標数量は昨年度の目標十九万三千俵を一万五百俵（8%）増線を千七百俵上回る二十万三千五百俵としている。

県漁連で幹部職員講習　県漁連では十五日から三日間、四倉町玉山、石屋別館で幹部職員研修会を開く。日程と講習内容次のとおり。

▽十三日　諸書記実務、改正税法（法人、所得税）▽十四日　信用事業の実務研修、経済事業の実務研修▽十五日　漁業の経営管理の進め方

水害で 豊間 高久 ガタガタ
車で一時間十五キロしか出せない県道
平土木事務所 八百万円を県へ要求

平土木事務所では六月末の水害で各県道路が水に洗われてデコボコがひどくなったり、道端が崩れ落ちるなど、部分的な被害を受け、自動車などは一時間に五キロ（時速十五キ前後）でしか走れない有様で、被害も四千五万所となったため、県に対して災害復旧費として約八百万円を要求することになった。

特にひどかったのは県道磐城―豊間―四倉線で、薄磯―江名間の延長五キや沼ノ内地内の二キなど七・五キに達し、平市下高久―荒田目間四・五キ、平―磐城線のうち三キが痛めつけられ、萩―川前停車場線で七カ所（総延長五十メ）の土留めが崩れたほか常磐―石川線でも八カ所（総延長七十メ）が崩れ、河川関係では藤原川、釜戸川、三阪川、湯本川、仁井田川、小玉川で堤防が削られ、その総延長は約三百メに及んでいる。

常磐でも求人対策を協議
大企業求人から防衛

中、小企業者の求人は大企業者へ流れてどこでも大きな悩みとなっているが、常磐市内の業者もご多分にもれず、今春卒業の中、高卒業生などほとんどが中央、地方の大企業者にさらわれて人手不足をかこっている始末。そこでこれら防衛対策をどうすべきかという問題について十日午後一時から商工会館ホールに市内各中学校の校長就職担任教諭、各商工業者が集まり人手獲得策について協議した。この会議には平公共職業安定所からも係員が出席した。

農作物の水害 千六百万円
平市

六月二十八日の大雨による平市の農作物被害は麦類百八十俵、九百万円（四十%減収）、そ菜六十四・五俵、六百九十八万円、水田冠水入七十八俵、二万五百円の合計二百四十四・五俵で損害千五百九十八万円だった。

平二小で夏休み対策を協議　平二小PTAと同校々外補導委員会の合同会議は十五日午後二時から同校PTA室で開き、夏休み中の児童の生活について協議する。

難産する八仙立体橋
駅南へ移転を 地元商店街が反対

総工費三億二千万円の巨費で三十六年度に八仙踏切をはさんでの立体交差橋建設計画案に対し、常磐市では六月の定例市議会で新たに「立体交差橋建設特別委員会」を設置するなど本腰を入れているが八仙の一部では立体交差橋建設場所移転促進期成同盟会を結成、十日には全市民に立体橋建設反対のビラをまいた。

反対声明の要旨は「交通量の多い関船踏切を中心として、白鳥温泉の開発とともに岩カ岡、馬玉地区百二十三万二千平方メの工業適地造成地帯を重点に、南部六号国道線に沿って建設すべきである」というもの。

一方湯本駅南方部の天王崎商店街をはじめ関船、下船尾地方の住民のなかにも「駅南」に設置すべきであると主張しているものあるもので、この十日の声明ビラは意外の反響を呼んでおり、いずれにしても実現までにまだまだ幾多の曲折が予想されている。

法人協会常磐支部総会　は十一日商工会館ホールで総会を開き、平税務署係員から改正法人税についての説明をきく。

平森林組合で自立指導監査　平市では十四、十五の両日、同市役所会議室で森林組合自立指導監査を行なう。

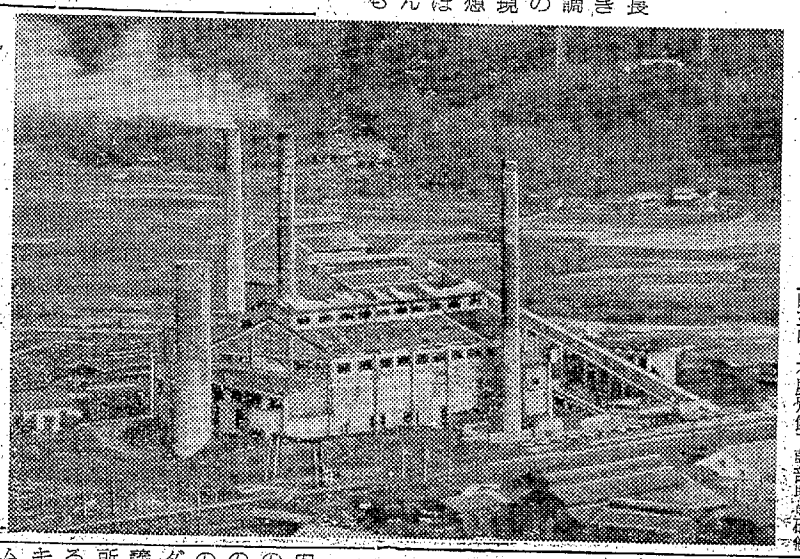

成果あげたキャンプ講習会
伸よしリーダー40人参加

内郷市青少年問題協議会など共催の児童福祉団指導者講習会は八、九の二日間、高野町の入ノ湯に市内の各伸よし会から約四十人のリーダーが参加して開かれた。田村秋義内郷署長、青木四郎平児童相談所長らから児童の延全育成に関する講議があってから、人工呼吸法キャンプ・ファイヤー、野外ゲームなどがあり好成果をおさめた。

中体連中部支会の成績　石城中体連中部支会球技大会は八、九の両日にわたって常磐、磐城両市に十一中学校が参加して開かれた。優勝チームは次のとおり。

◇野球、決勝　小名浜二中6―0同一中
◇バスケット＝男子＝❶湯本三中❷湯本一中▽女子❶湯本一中❷磐崎中
◇ソフト・ボール＝❶小名浜一中、江名中

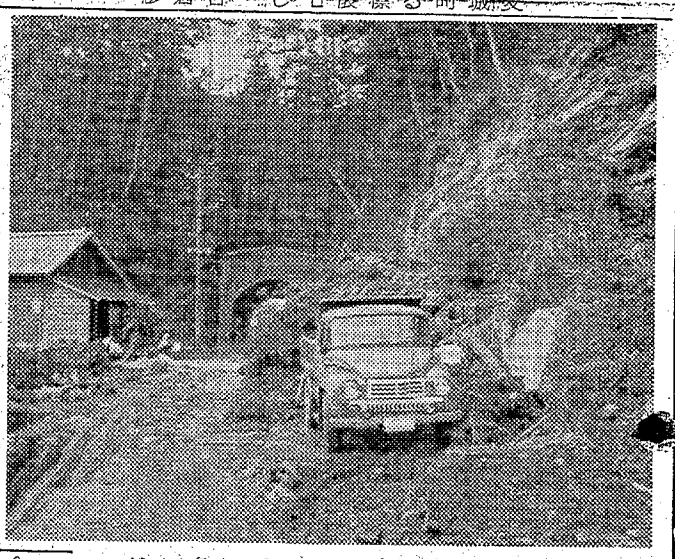

集中豪雨で電話故障が続出
10日午後すぎ復旧

九日午後三時から降った集中豪雨はわずか一時間に二十ミとという雨量だったため一時的に道路冠水も出たほど。このため平電電話局の市外線は仙台一―十回線、仙台ダイヤル、福島の一―十回線、ダイヤル一―三回線、原町一、二回線、郡山一―五回線が午後三時どろから三時半にわたって不通になった。一方平市内電話は大町地区で三台が不通となった。これはいずれもケーブルの故障で、雨水から水が入り混線してしまったもの。なお大町地区は午後一時すぎ復旧した。

雨で永崎県道に土砂崩れ
けさ8時半復旧

十日午前一時半ごろ磐城市永崎字月作地内の山が長廿十メ、巾七メにわたって崩れ、小名浜から江名に通ずる県道が不通になった。このため消防団、防犯協会員、部落民約三十人が出動して復旧作業を行なった結果、同日午前八時三十分から徐行運転で通過できるようになった。現場は永崎トンネル江名入口付近だが、人畜に被害はなかった。原因は雨で地盤がゆるんだため。　【永崎での山崩れ】

県民税調定19%増

平市、九千四百万円

今年度の平市県民税の調定額は九千四百六十二万五千円で、昨年度に比べて一千五百十四万五千円多く、約十九%の増加。内訳は市民税八千二百二十六万五千円、県民税一千二百三十六万円。

人事消息

◇平郵便局保険課長中村政次郎氏は白河局から着任あいさつのため八日来社。

寸言

▼平発電所を冷凍倉庫にする計画が進められている。場所もよし、魚菜、肉類の消費が年々増加するだけにいい着想。

▼然が二回も行なわれては、仏もいそがしい。やはり統一して行なうが生活の合理化。

天気予報
玉半提供 電五〇三一
（小名浜測候所発表）

【今晩】北よりの風、曇り一時にわか雨。

【あす】北のち南よりの風、朝晩曇りがち、にわか雨の降るところもあるが、日中晴れ間がでる。

【海上】今晩、あすともおだやか霧のため見通しが悪いので漁船は注意すること。

飲料界の人気者は誰かしら
異常な暑さに飲物が急に動いていますが、今夏は各社競っての売り出し、お客様は数多くの中からお口にあったものをお選び下さいませ
カルピス　一本九〇円、一五〇円、二六〇円
ジュース　八五円、一〇〇円、二六〇円
徳用シロップ　五〇円、九五円、一四〇円
日替わり一点サービス　鶏メン一把十八円
サカイ食品店
平・1　電3336

'61 ●ボーナスでステキな時計を！
SUMMER SALE
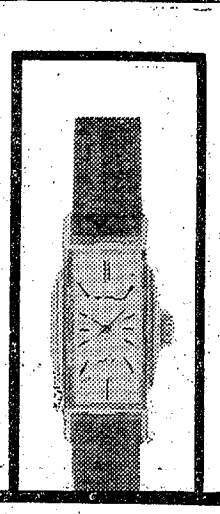
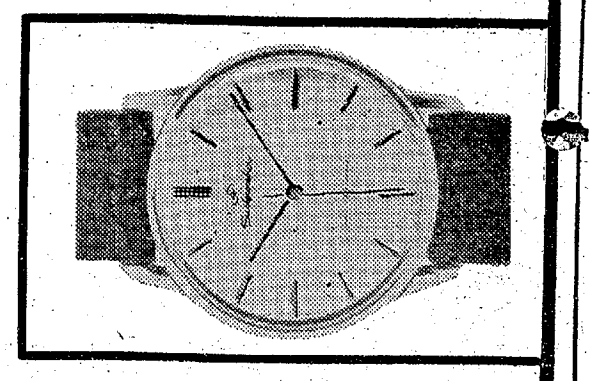
よい時計　よいメガネ　輝くユビワ
ネモト
平市・二丁目　TEL 2607

呉羽の新製品 亜硫酸ソーダを初出荷
釧路の本州製紙会社へ

港 小名浜

呉羽化学工業が研究の結果、生産に成功した亜硫酸ソーダ五百トンが八日、磐城市小名浜港から三洋海運（東京）所有の貨物船、誠宗丸（七五五トン）で初出荷された。この亜硫酸ソーダは北海道釧路の本州製紙会社に木材の蒸解材料として毎月五百トンずつ海上輸送する契約が成立して送られたもの。

六日初出荷の予定だったが、小名浜商港岸壁利用の貨物船が混んだため二日遅れた。亜硫酸ソーダは三十キロ紙袋詰め。

呉羽化学工業では成清技術課長を中心に技術陣をあげ二年ほど研究をつづけようやく企業化に成功し生産高は月産一千トン（価格一トン二万一千円）といわれる。

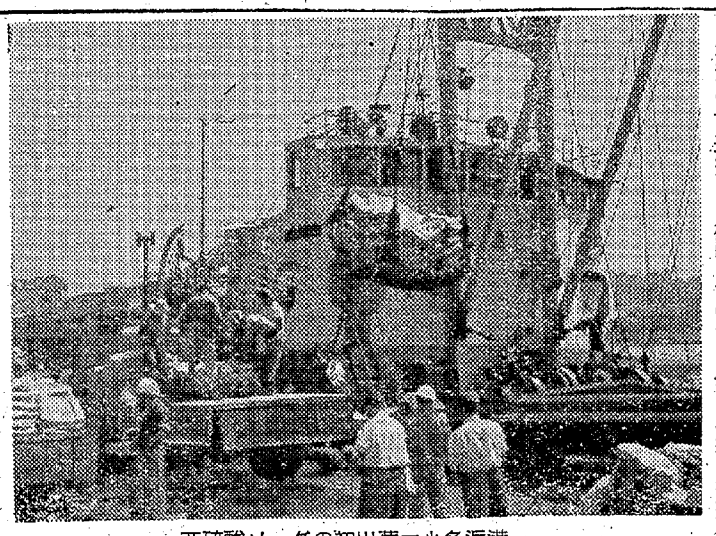
亜硫酸ソーダの初出荷＝小名浜港

磐城市で文書事務を合理化
標準規格を決め

磐城市役所では庁内文書事務の合理化を七月から実施、成果をあげている。すなわち文書事務処理を標準規格し、文書の処理経過を明確にするとともに、不要のものを廃棄処分し、必要な書類の円滑な活用をはかる目的で文書取り扱い規程を制定、各課に文書取り扱い主任をおき、メール・ボール・システム（集配係）を採用した。なお引きつづいてファイリング・システムによる文書分類の標準化をはかる。

全国発明展に三人入賞

平二小

発明協会主催の第十九回全日本学生児童発明工夫展に平二小から応募した三点が佳作二点、入選一点の好成績をあげ、十日午前八時四十分（朝の会）で湯山校長からそれぞれ賞状や楯が伝達された。これらは昨年秋行なわれた平地区予選や県予選を通過した三点が全国展示会に出品され、三点ともそろってみごと栄冠を獲ち得たもの。

佳作に入った六年生佐々木美智子さんはパン運搬用の肩掛け（給食用）を、三年生椎名孝典君は押し出し牛乳入れを考案し、それぞれ楯が贈られた。また入選した二年生布施京三君はオリンピックにヒントを得て、オリンピック台ちょきんばこを作ったもの。

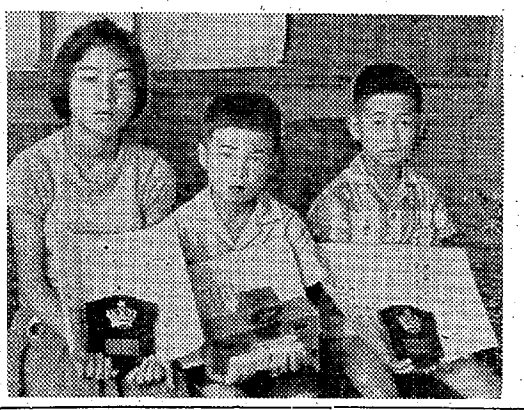
【左から佐々木さん、布施君、椎名君の三人】

植田婦人会でスカイライン旅行

勿来市植田婦人会（会長吉川クラさん）は十日午後一時から植田公民館で役員会を開いて、スカイライン旅行をきめた。

小野、武田さんが県大会へ

中学校英語弁論大会

第十三回高松宮杯石城地区中学校英語弁論大会は九日午前九時から平一中体育館に、十三校の代表三十八人が参加して開かれた。審査の結果次のとおり入賞した。

【男子】❶小野久（平一中）❷岡孝雄（内郷一中）❸松井杏人（平一中）❹佐々木健（内郷二中）❺阿部喜郎（平二中）

【女子】❶武田敦子（平一中）❷小沢とし子❸堀川くみ子（平三中）❹加藤美津江❺永山けい子（平三中）

なお小野久君（題、私はこういう人になりたい）武田敦子さん（題、わが家にまさるものなし）は九月十三日、県大会に出場する。

平成人学校が県公認

昨年四月、平市から移管を受け発足している平市白銀町石島公民館内の「平成人学校」に対し七日付けで県認可が正式におりた。

平成人学校は平市が財政その他の理由から石島公民館に移管、石島徳長氏が赤字を覚悟でこれを引き受け、本年三月の高校初進学試験では合格率九十六％という好成績をあげた。名誉校長に橋本憲司氏、九教諭が夏休み返上で指導に当たっている。定員百五十人。

市況

（九日午後一時現在）

魚類（単位＝円）

十日の小名浜は力ツオの水揚げも少なく平凡。

【小名浜港】　巻網船一力統　定置網船一隻　小舟六隻

▼カツオ　三千六百キロ　一一五―一一〇▼小アジ　七百十キロ　一一〇―一二〇▼イワシ　四百四十七キロ　九〇―八〇▼ブリ　二百二キロ　一三八▼タイ　百五十五キロ　四八〇―三三〇▼タナゴ　百十キロ　一五〇―一二〇

【江名港】　水揚げなし

【中之作港】　巻網船一隻▼カツオ　一万六千キロ　九一・八―八七

野菜

▼ナルイ　一〇―四（束）▼ホウレン草　一〇―一〇四（〃）▼ニンジン　二〇―一〇（キロ）▼ゴボウ　四〇―一五（〃）▼大根　四五―一五（〃）▼サツマイモ　七〇―五〇（〃）▼ペレイショ　二三―五（〃）▼キュウリ　二〇―五（〃）▼ナス　六五―三五（〃）▼トマト　三〇―一五（〃）▼タマナ　三五―二〇（〃）▼タマネギ　二三―七（〃）▼ナタマメ　九〇―二五（〃）▼カボチャ　三〇―二〇（〃）▼ネンショウガ　一〇〇―九〇（〃）▼玉子　二一―一〇・五（コ）

果物

▼リンゴ　四〇―一五（キロ）▼モモ　六〇―二〇（〃）▼スイカ　一〇〇―三五（コ）▼ウメ　七〇―五〇（キロ）

（丸平青果市場調べ）

おことわり　「投資相談」休みました。

求人案内

7日現在　平職案所

【男子】▽混砂工12、平市、三十歳―四十歳、通日五百円▽製鉄具修理工2、平市、十六歳―四十歳、通月六千五百―一万二千円▽製缶工5、平市、二十歳―三十五歳、通月八千二百五十―二万五百五十円▽捲線工2、平市、年不問、経験三年以上、通日三百五十―五百円▽運転手多数、平、常磐市、二十歳―三十歳、通月一万二千円▽店員多数、平、内郷市、二十歳―三十歳、通月六千―八千円▽縫製裁断工2、内郷市、十五歳―二十三歳、通日二百八十―三百円▽小使一組、東京都、四十歳―五十歳、住月二万五千▽ボイラーマン1、東京都、二十七歳まで、住月一万五千円▽操糸工多数、平市、十六歳―四十歳、通住月二百八十―三百円▽熱鋼圧延工2、市川市、十八歳―二十歳、住月一万四千―一万七千円▽ポリエチレン工多数、川崎市、十八歳―二十七歳、住月一万三千―一万八千五百円▽玄関係2、川崎市、十六歳―二十歳、住月八千―八千五百円▽熱鋼工多数、川崎市、十八歳―三十歳、住月一万九百―一万一千九百円▽掘進夫10、茨城県、十八歳―四十歳、住日七百―九百円▽運転助手10、東京都、十八歳―三十五歳、住月一万五千―二万五千円

【女子】▽炊事婦2、川崎市、十歳―二十七歳、住月六千円▽紡績工多数、愛知県、十六歳―二十歳、住月六千五百―九千円▽紡績工多数、愛知県、十六歳―十八歳、住月六千五百円―七千八百円▽検査工多数、崎玉県、十六歳―二十歳、住月七千七百五十円▽染色工多数、東京都、十六歳―二十二歳、住月七千五百―八千円▽紡績工多数、静岡県、十六歳―二十歳、住月七千円▽炊事婦1、静岡県、十六歳―二十歳、住月六千円▽女中1、塩原町、四十歳まで、住月七千円以上

自動カマス編み機実演講習

十三日午前十時から平市草野農協で自動カマス編み機の実演講習会を開く。

くらし随筆

赤痢

人内正山

今ばどうか知らないが、二十年前の「ジャワ」はペストの流行地であった。内地では全然見られない病気だったので、防疫の仕事を仰せつかった時は何をどうしてよいか皆目見当がつかなかった。

◇

ペスト菌はネズミが持っており、ネズミそのものもやられて死亡する。死体が冷えてくると、もうそんなものにノミは吸いついてはいない。暖かい人間の身体に移動してくるのだ。こうして人間がペストにかかる。防疫となると、満州では部落からネズミが逃げ出せないよう、鉄板で囲いすっかり部落を焼き払ってしまうという話を聞いたことがあるが、これも話だけで真偽のほどは知らない。

初めて本物の患者にお眼にかかった時に、なるほど恐ろしい病気であるということがわかった。大抵は死亡したあと見つかるのであるが、防疫に出掛けて罹患したら、まず生命はないものと思わなければならない。同僚の中には遺言書を書いた人が大分いたそうである。

こうした恐ろしい病気であればこそ、内地では見られないほど予防接種場は人だかりであった。食べ物店が出たりオモチャ屋が出て、まるでお祭りでもあるかのようであった。

◇

日本の現在は、腸チフスやパラチフスがすっかり影をひそめたが、相変わらず赤痢は発生している。もし赤痢がペストのように恐ろしい病気であったら、もっと関心が高まり、今頃は安心して気持ちよく夏を過ごすことができるようになっていたろう。

（平保健所長）

プロパンの平酸素
プロパンのことなら何でも御相談下さい
営業用給食用ガス器具
風呂・暖房用ガス器具
台所用ガス器具
工業用ガス器具
プロパン金般
平市正月町　TEL・4639

天ぷら割烹　藤越
平市田町　電四〇八三

明後日は休ませて頂きます
明後十二日は全店やすませて頂きます。毎度申しわけございません
さてこの暑さ、何と申しましょうか、と年配の方々にはクチのタネですが、若い人達にとってはどころよい海への誘いでしょう
年々お上品になる男性にくらべてこの女性水着の大胆さ、美しさ。
婦人ウーリーナイロン水着　七五〇円―二三〇〇円
〃カロラン〃　九百円―七五百円
（二階水着売場）
藤越　平市

総天然色　テクニカラー
サンダウナーズ
広漠の大草原に荒々しく生きる流浪の民の愛と哀しさ！詩情あふるる感動の名作!!
デボラ・カー　ロバート・ミッチャム
文部省選定　優秀映画鑑賞会推薦
総天然色　テクニカラー
人生の厳しさと美しさ！男と女の愛情の哀しさを鋭く衝く！
ロバート・プレストン　ドロシイ・マクガイア

名匠フレッド・ジンネマン監督
11日封切　聚楽館　階段の上の暗闇

無免許、四人乗りバイク暴走

磐城　車に接觸、パトカーにつかまる

九日午後十時ごろ勿来市佐糠町字八反田三二、修理工少年（一九）はオートバイに友達三人を乗せ、四人乗りで磐城市本通りを疾走。磐城署のパトロールカーがこれを発見停車を命じたが、ますますスピードを上げ、追跡するパトカーをやりすごすため磐城保健所前で折り返し、同市松の中七七地内の県道にさしかかった際、前方からきたハイヤー＝運転手馬目俊さん（三六）＝に接触、とうとうつかまったが、無免許運転の四人乗りには磐城署でもあきれていた。

同市古港、小松タクシーの小型

親子三人が重軽傷

わき見運転で橋に衝突

磐城　七日午後一時半ごろ磐城市黒須野地内で、北茨城市関本八反一〇四、青菓物商大友信雄さん（三三）が運転する軽三輪車が黒須野橋らんかんに衝突、同乗していた三人が重軽傷を負った。

大友さんは助手席に長男公治ちゃん（三ツ）と関本中一年安島則男君（三）を乗せて、自宅から平市に来る途中、こどもが居眠りを始め頭が窓に当たるのを見て、後頭部に新聞紙を当てようとわき見運転したためで、公治ちゃんと則男君は二㍍下の川に、信雄さんは道路に投げ出され、信雄さんと公治ちゃんは手足に三週間、則男君は二週間の傷を負った。

【黒須野橋のらんかんに衝突大破した軽三輪車】

東部地区こども守る会発足

平市東部地区こども守る会連絡協議会の結成総会は七日午後七時から平三小で開き、初代会長に藤井来信男氏（新川町）副会長に藤井民二氏（大町）藤井吉作氏（鎌田町）を選び夏休みを前に発足した。

東部地区は三小、二中、三中の学区内にあり児童生徒二千八百人が通学している。同学区内では昨年から新川町こども守る会ができて、父兄が交通事故対策にのり出したが、続いて大町こども守る会など八地区で父兄がこどもを守る活動を始め、こんど夏休みの児童生徒の生活指導もかねて横の連絡を固める連絡協議会を結成したもの。

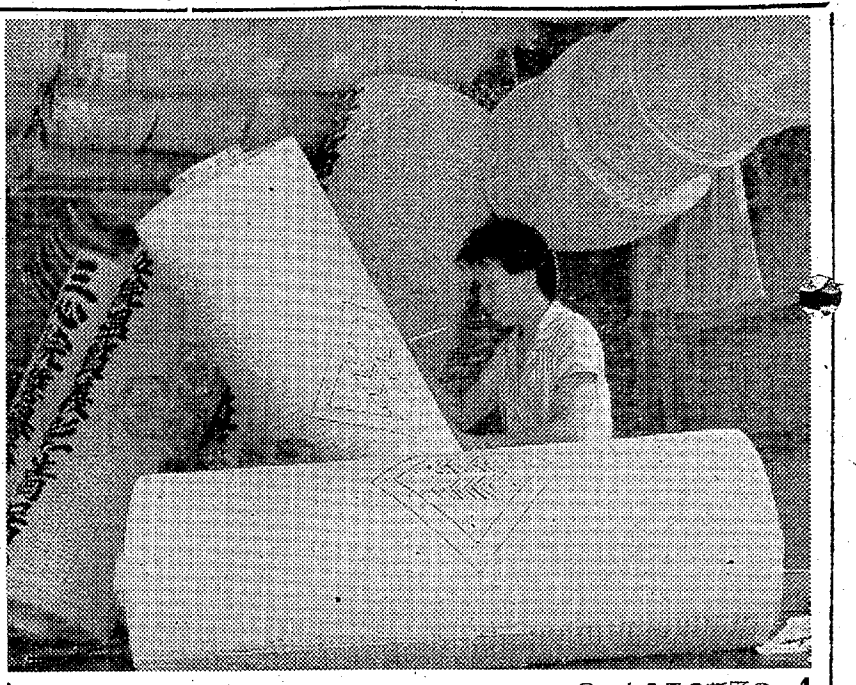

チョウチンは大型化

三回も迎える盆行事

◉…15日の新暦の盆が近づいた。石城地方はことしから8月15日の月遅れ盆に統一したようだが

いなかではやはり8月25日の盆が多い。

◉…大都市からは7月15日前に暑中見舞いが来て、こちらからもあいさつを交わす。月遅れ盆には市をあげて盆踊りを楽しみ、旧盆にはいなかへ線香あげにもいかなければならない。つまり三つの盆が厳然と存在する。

◉…チョウチン屋さんはほとんど予約の盆チョウチンを仕上げ、新盆を迎えるにふさわしい品物を準備しているが、ここでも月遅れ盆と旧盆があって、やはり旧盆の方の注文が多い。仏の世界も所得倍増ブームなのか、チョウチンもデラックスな1、000円から2、500円という大型の傾向になってきた。

【大型注文殺到の盆チョウチン造り】

常磐炭鉱が決勝へ

都市対抗野球　きょう清峰伸銅と

九日山形市営球場で行なった第三十二回都市対抗野球大会東北大会準決勝は常磐炭鉱、清峰伸銅と福島県代表が勝ち、地元同志の決勝が十日午後二時から行なった。

準決勝第一試合常磐炭鉱＝青森林友は、常磐炭鉱が二点を先取したあと、九回青森林友の追撃を近藤の救援で逃げ切った。第三試合は清峰伸銅が帝石を完封、猛打を浴びせ6－0で勝った。

▽準決勝第一試合

常磐炭鉱	2	0	0	0	0	0	0	0	0	0	0	2
青森林友	0	0	0	0	0	0	0	0	0	1	1	2

【常】鈴木、近藤－小野寺
【青】内田、柿崎－石橋

清峰伸銅	0	2	0	0	1	0	2	0	1	0	6	
帝石秋田	0	0	0	0	0	0	0	0	0	0	0	

【伸】田中、都竹－島田
【帝】伊藤、戸沢－菅原

勿来、常磐勝ち抜く

第一回市町村職員野球

石城市町村協議会主催の第一回出町村職員野球大会は八、九の二日間、平市営、三中両グランドに十一チームが参加して開かれたが、決勝進出の常磐、勿来両市の決勝戦は九日午後二時五十分ごろから降り出した雨で、延期となった。戦績は次のとおり。

▽準々決勝

田人村	2										
常磐市	5	1	2	四	倉	町					
勿来市	9	1	6	磐	城	市					

▽準決勝

常磐	1	0	0	0	0	0	0	0			1
田人	0	0	0	0	0	0	0	0			0

【常磐】日野－太平
【田人】緑川、油座－福田

勿来	3	1	0	0	0	5					10
遠野	0	0	0	0	0	0	1	0			1

【勿来】三瓶－蛭田
【遠野】櫛田－上遠野

▽本塁打＝上遠野（遠野）

▽二塁打＝西巻、山田（勿来）

浜通り県事務所野球は延期

浜通り地区県事務所対抗親善野球大会は九日午前九時から平市営グランドに石城双葉、相馬の三チームが参加し、リーグ戦で行なわれたが、豪雨のため試合を中止、優勝は決まらなかった。戦績は次のとおり。

▽第一回戦

石城	3	6	0	0	3	4	X				15
双葉	3	1	2	0	0	0	0				7

▽第二回戦

相馬	0	2	0	0	0						2
双葉	0	0	0	1	0						1

▽第三回戦（三回裏で中止）

相馬	0	1									1
石城	0	1									2

勿来一中が三種目に優勝

中体連勿来支会球技

石城中体連勿来支会球技大会は八日から十日にわたって開き、雨で十日に延期した軟庭、野球、ソフト、駅伝を除く五種目の入賞が決まった。

▽バスケット＝男❶勿来一❷錦❸植田、女❶錦❷植田

▽バレーボール＝男❶勿来一❷植田❸錦、女❶山田❷錦❸勿来一

▽卓球＝男❶勿来二❷錦❸勿来一、女❶勿来二❷錦❸勿来一

▽柔道❶勿来一A❷植田❸勿来一B

▽剣道❶勿来二❷勿来一❸植田

園児が三輪車にはねられる

十日午前八時二十分ごろ勿来市錦町瀬塚、呉羽工場会社員高橋利夫さん（三四）の長男朗ちゃん（三ツ）は、錦町幼稚園に通う途中、錦中学校横の旧道で錦町仲田、鴨せんべい店鴨隆君（三）が運転する三輪車にはねとばされ、頭部、顔面に二週間のケガをし、呉羽病院で手当てをうけている。

米ドロ

九日午後十時ごろから十日午前十時までに磐城市定西六〇、柳内勇さん（三三）方の精米所からウルチ、白米など六十㌔（四千六百円相当）が盗まれ磐城署に届けでた。

御台境老人のクラブが誕生

会長に久野氏

内郷市御台境部落では六十歳以上の老人を対象に老人クラブを結成を進めていたが、九日午後一時から一ノ矢神社で御台境老人クラブを結成、六十一人の会員で発足した。同クラブは年間二千円を老友会費としておさめ、老人慰安会を開くもので役員は次のとおり。

▽会長＝久野又吉▽副会長＝草野利雄、菅本恵義▽会計＝久野栄次郎▽幹事＝佐藤清五郎、草野宗恵、太平次郎、草野藤太郎北野文吉

中村月城氏

（日本キリスト教団磐城教会名誉牧師）老衰のため七月十日午前八時死去。七十八才。告別式は七月十二日午後一時から平市大町磐城教会で執り行なう。

中村師は牧師経歴五十年、清風幼稚園名誉院長かねていた教会の元老だった。

国際スター陣を総動員して戦争の真実を追求する凄絶無比の大ドラマ!!
ゼロ地帯
ビスタビジョン
監督新鋭ジロ・ポンテコルヴォ
ローマで夜だった
ナチ占領下に・連合軍の逃亡兵をかくまう香り高きローマ市民の人間愛！
巨匠ロベルト・ロッセリーニ監督
レオ・ゲン主
ジョバンナ・ラリ演　イタリアフイルム提供
ビスタビジョン
この映画の全てのシーンは記録映画ではありません劇映画にて再現されております
スーザン・ストラスバーク☆ローラン・テルジェフ
イタリアフイルム提供
11日より　ひかり座
KAPO

NHK 第一　10日

1040KC

6・05 劇「アルタイをこえて名作「小公子」
12 「１丁目１番地」
35 「１丁目」番地」
7・28 小児マヒ情報
30 三つの歌　司会宮田輝　ピアノ天池真佐雄
8・00 お父さんはお人好し　花菱アチャコ　浪花千栄子　初音礼子
30 私はだれでしょう　木村アナ
9・10 解説　松宮克也
25 ❶落語「ＰＴＡ」今輔　❷歌　松島詩子　❸体験談「青春時代の思い出」姫路城
10・10 納まりつかぬ医療費値上げ　ままならぬ　１円20銭
30 日本を結ぶ　二元座談会「集団就職三カ月」
11・10 国土建設の課題　稲葉秀三◇海外だより
30 「祇園祭り」林屋辰三郎

NHK 第二

1540KC

6・20 「鋳型製作の基本作業品質保証の考え方　唐津一
35 そろばん教室
50 基礎英語◇英会話
7・00 30 婦人学級「くらしの中の科学」（お菜の配分）近藤とし子
8・00 教養特集「私の自叙伝」（ピッケルを友として）槇有恒
9・00 芸術劇場「月の小鳥たち」マルセル・エーメ原作・香西久演出　永野達雄　端田宏三　桜田千枝子
10・15 高校初級
35 中級数学
55 上級国語
11・20 ドイツ語初級　藤田五郎
35 音楽鑑賞「モーツァルトの光と影」海老沢敏

ラジオ福島

800K

6・10 なんでもフランキー
30 奥様ちょっと一息
7・15 第32回都市対抗野球東北地区予選決勝戦ハイライト
30 参天歌謡パラダイス「雨の九段坂」「浜木綿の唄く道」「北上川慕情」ほか
8・00 藝兵衛アワー「はだか大名」❶大谷友右衛門
30 キンカンスピードクイズお早くどうぞ　司会桂米丸　ゲスト林家三平　出題役若水ヤエ子
9・00 芸能山口ガーデン「お笑い源氏店」シャンバロー　落語「夢八」桂小南
30 私はトップレディー
45 愛の潮騒
11・05 連続浪曲「新人生劇場」❶村田英雄
30 魅惑のリズム「ルーシーのテーマ」「野良猫のテーマ」「永遠に愛して」
11・05 連続放送劇「宮本武蔵」
20 私の選曲「十字架」「カナダの私の小屋」「幸福を売る男」

テレビ　NHK

6・00 進め！ヒデヨシくん　島米八　津島道子
30 みんなのうた
35 ふしぎな少年　太田博之　椎名勝巳
7・15 バス通り裏
30 私の秘密　渡辺紳一郎　藤原あき　藤浦洸　ゲスト由起しげ子
8・00 歌の広場　フランク永井　島倉千代子　神戸一郎　ニューボイス神崎洋子
30 青年「潮騒」戸浦元宏　宮田浩太郎　安部徹
9・00 上方劇場「おっと失礼」花菱アチャコ　浪花千栄子　横山エンタツ　高森和子　西山辰夫
30 きょうのニュース▽スポーツニュース
10・00 世紀の記録「第二次世界大戦」
30 ニュースの焦点
45 あすへの歩み「働く少年」海に生きる
11・00 囲碁・将棋の勘どころ「将棋」木村義雄

民報映画館内

※【平市】　11日まで
★世界館（五・一九）鏡山怪猫録（六・五二）歌行燈（八・〇六）一本刀土俵入
★平東映（七・〇六）東京祖界の女（八・二九）はやぶさ大名
★平館（七・一五）舞妓の上京（八・四〇）都会の空の非常線
★東宝民劇（六・五〇）女家族（八・四〇）続社長漫中記（18日まで）
★平新東宝（七・二〇）人喰い海女（八・四一）東海道四谷怪談（10日まで）
☆三夜東映（六・二六）無鉄砲社員（七・三八）江戸っ子肌（九・一〇）豪快千両槍
★平松竹（六・四八）引越やっこ（八・三七）女の柄
★ひかり座（六・四〇）第三の犯罪（八・二五）地獄の最前線（10日まで）
☆聚楽館（六・三〇）金星ロケット発進す（八・三〇）夜と昼の間（10日まで）
【ナイトショウ】
☆世界館（一〇・二〇）遊侠五人男（12日まで）
※【内郷市】
★綴映劇　珍論世界映画史の巻　欲情におきてはない　クレオパトラ（12日まで）
★第二イワキ　緋桜小天狗　霧丸霧がくれ　役暁に死す（11日まで）
※【常磐市湯本】　11日まで
★湯本座　激しい季節　去年の夏突然に　南太平洋ボロ船作戦
★三函座　かあちゃんしずのいやだ　わが恋の旅路
★常磐日活　都会の空の非常線　東京ドンパ娘　竜巻小僧
【ナイトショウ】
☆常磐座　夜十時二十分　炎の城
※【磐城市小名浜】　11日まで
★国際　大菩薩峠完結篇　東京おにぎり娘　鯨の背広の親分衆
★磐城座　お父ちゃんは大学生　俺の故郷は大西部　散弾銃の男
★金星座　赤いネオンに霧が降る　柳生武芸帖後篇　吸血死鬼人形り　女の橋　二重の鍵
★東映　森の石松鬼より恐い　宮本武蔵　危険な恋人
※【勿来市植田】　11日まで
★菊多館　夜六・三〇　地獄に真赤な花が咲く　八荒流　騎隊　紅ぐも地獄
★うえた館　夜六・三〇　用心棒稼業　東京ドンパ娘　痛快太郎
★中央館　夜六・三〇　斑女　もず　木曾ぶし三度笠
★植田ロマンス　夜六・三〇　スリ　ヨーロッパの夜
※【四倉町】
★四倉国際　天下あやつり組　好色一代男（10日まで）
★四倉文化　風に逆う流れ者　胸の中の火（11日まで）

100円店

きのうの集中豪雨は、暑い暑いといっているところに、ちょうどスコールのように降って涼しかった。平駅に寄贈された平ロータリークラブの番傘二十本ほどが、不時の雨に備えてお客に貸出していたが、三年ほど前にスッカリなくなってしまったという。貸りた時の有難ヤが、雨がはれあがったと同時に、すっかり忘れ去り、そのうちお返ししようと思って、ついそのままになってしまったのだろう。これは平駅の番傘だけに限らず、一般家庭でも〝あそこでは貸したら最後もってこない〟と小言をいっているのをよく耳にする。それから平市内の下水が、各所でハンランして道路まで水があふれ出した。整備せねばならぬと判りながら、これまた忘れ去られてしまう。予算がないから…というのは弁解で、やる気がないから出きないだけの話。車は水たまり、泥んこの道路をすっ飛ばし、通行人に泥水をハネても知らぬふり顔にきた人が平署に訴え出て洗濯代を貰うというのが月平均三件。事件になったのはないが、悪質だと罰金がとられる。道路さえ良くなってくれたらと思う。

（龍人）

石川さんが優勝

マーキュリー杯ゴルフ

第一回マーキュリー杯争奪ゴルフ大会では五日水石山ゴルフ場で十三人が参加して開いた。
▽優勝　石川栄一㊶酒井精二㊷町井正巳㊸寺門武彦▽ブービー　鈴木直蔵

恋もしごろの下町娘・灯ともしごろは涙ぐみ歌ってじれて夜を待つ！
山本富士子　川崎敬三　水谷良重　船越英二
前売開始　前売120円　当日150円
☆学生前売100円☆当日120円
お待ちかね一雷蔵の全魅力をぶちこんでファンをうならす颯爽股旅巨篇！
総天然色　橋幸夫唄
沓掛時次郎
夜はいじわる　総天然色
世界館　19日封切
市川雷蔵　杉村春子　島田竜三　新珠三千代　青木しげる　志村喬

SHINTOHO
サービス料金55円
人間の壁
問題の原作を完璧の配役で映画化した山本薩夫の最高傑作!!日本中を感動の渦に投げ込んだ名画!!
香川京子　宇野重吉　宇津井健　三ッ矢歌子　南原伸二　沢村貞子　北林谷栄　伊藤雄之助
仙人界はピンクムードの花ざかり!!傑作漫画のお色気
風流滑稽譚を映画に!!
仙人部落
大空真弓　三条魔子　菅原文太　沼田曜一　左卜全
11▷15日平新東宝

石葉（せきよう）　平市紅小路　電三〇五四
ポンプ給排水工事　山崎ポンプ　平市堂の前　電五四〇〇
うちわカレンダー広告マッチ　平市大町　嘉見家　電五四六九
時計は吉栄時計店　平市30米大通　電四九五六
メガネは吉栄眼鏡店
神仏具　平市新川町　電三九四八　橋本屋
国が品質を保証する　日本工業規格・ＪＩＳマーク
ホーム車　帝輪SD　138,00円　月賦800円　日掛増
フタバ商会　平市新川町　電3286
甘太郎　平・ぎんざ　電4025

七月の試験は　17日から
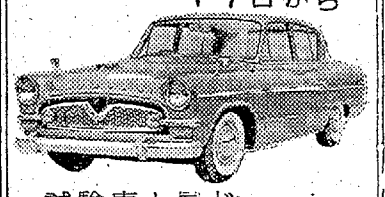
試験車と同じ
セドリック　61年型
トヨペットクラウン　61年型
スバル　61年型
取り揃えてあります
写真撮影設備あり（翌日仕上げ）
平自動車練習所　平市尼子橋際　TEL・6429

COMMERCIAL-ART
美術看板・展示装飾・造型・図案
松下電器産業株式会社福島県広告代行店
有限会社　クロネコ広告社
本社　郡山市神明町　TEL・1242
出張所　平市鎌田町56

柳川なべ　一五〇円
舞子丼　一五〇円
うな丼　一五〇円から
大蒲焼　二五〇円から
生寿司の　仁左川
紅小路　電二七二七
才槌小路　電三〇二二

白セメント　平市四丁目　電代四一〇一　野内

トートライトバス
夢の浴槽……
……滑らかな肌ざわり
浴室と台所は
優雅なタイルで……
タイル工事請負　装飾用新建材
伊奈陶器・上山タイル　特約店
東洋陶器特約店　武田陶器店タイル部
平市一丁目　TEL　4811－2

暑中はがきの御用命は！
早くて　仕上がりのきれいな…
平和印刷所　平市税務署前　電六七七六

男子　店員若干名急募▽17才～22才位迄▽通勤不問▽優遇▽委細面談　平市公会堂前電五九三七化粧品卸マルヨシ
女子　従業員若干名▽経験不問▽中卒▽通勤可能な方▽優遇▽委細面談　磐城市中坪　電二〇五四　小名浜印刷所
募集　▽クリーニング二年以上経験者▽優遇、委細面談　平市下ノ町　電三三七九　大森クリーニング