夕刊 いわき民報
発行所 平市田町63 いわき民報社 社長 野沢武蔵 電話（代表）4161番
© いわき民報社 1961

スポーツ用品 高級紳士・婦人靴 大塚 平市駅前大通り 電話2077番

高柴ダム上流に第二のダム

工業用水が不足で県が計画

近く現地でボーリング

常磐地区の工場誘致は勿来市の十條製紙をはじめ、磐城市の日水を中心とするコンビナート建設などによって活況を呈して来たが、これら誘致される工場や既設工場の拡張などで工業用水の要求水量は一日当たり五十二万トンにも達し、近く完成する田人村井戸沢高柴ダムの一日の給水計画量十二万八千六百トンではとてもまかなえない状態。導水管を大きくしても二十五万トンがギリギリ。このため県では高柴ダム上流約八キロの地点遠野町御斉所地内に第二のダムを建設、一日当たり四十万トンを給水する計画を進めており、今年度は六月県会に調査費五百二十万円を要求、近く現地でボーリング調査を開始する方針。このダムは導水路を除いて約二十億円を要し最大貯水量は高柴ダムの六百六十万トンの二倍近い一千二百万トンを見込んでいる大ダムである

高柴ダムの二倍の貯水量 総工費二十億円を要す

二十一億余円の巨費を投じて建設中の高柴ダムは最大貯水量六百六十万トンで、現在の工業用水給水計画は一日当たり十二万八千六百トンに過ぎない。それに勿来市に進出を企図している十條製紙は百六十五億円でクラフトパルプ製造工場を建設する計画だが、当初工業用水七万トンを要求、その後二十万トンにはね上げ、最終案として当初の三倍以上の二十四万トンが必要だとしている。また呉羽化学が塩化ビニール工場の新設を含め十五万トン日水八万トンを要求、全部で五十二万トンの必要量に上っている。このため工業用水不足をカバーするためには別にダムを建設する必要に迫られ、五月四、五の両日東京から林博士を招き、県土木部河港課飯高利水係長、同開発課佐々木主査らが鮫川上流や四時川、好間川などを調査して回った結果、四時川は発電所の利用度が多いため、ダムを建設しても常に流出させておかなければならず、貯水する価値が少ないことから四時川は不適当とし、鮫川上流を最有力候補地に選び、今年から調査することになったもの。調査には約二千万円が必要だといわれ、今年度はボーリング調査や地図の作製に当たり来年度には航空写真による分水嶺や水量など詳細に調査する方針。このダム建設によって約二十戸が水没するものと見られているが、これが完成すると常磐地区の工業用水給水可能量は一日当たり五十—六十万トンになるものと期待されている。

準急六本の内郷駅停車陳情

内郷市が水鉄局に

観光客誘致に伴い内郷市と同市議会では内郷駅への準急停車実現のため、十四日草野市議会議長、吉田助役ら関係者が水鉄管理局に上下二本の準急停車を六本停車するよう陳情した。

陳情書によると現在は上り四〇四（午前七時五十四分）と下り四〇七（午後六時三十九分）の二準急が停車しているが、市の計画である高野資源の開発、住宅、工場誘致、ヘルスセンターの拡張などから利用者も増える見通しなので、国鉄が毎年実施している十月のダイヤ改正までに、上り五〇四（午後八時六分）四〇二（午前六時二十三分）、と下り五〇三（午前七時三十四分）四〇九（午後九時五十七分）の四列車をさらに停車させてもらいたいというもの。

あす四倉観光会館の上棟式

四倉町観光協会の観光センター〃四倉観光会館〃の上棟式は十六日午後二時仲町海岸の現場で行なう。

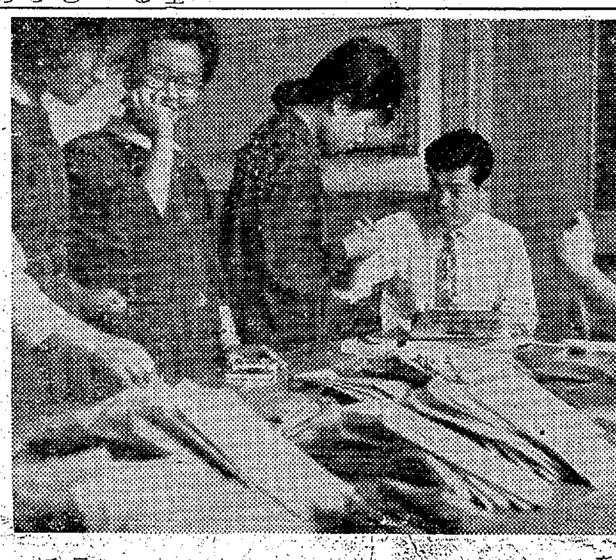

きょうボーナス支給

官公庁で1カ月分

○…きょう十五日は官公庁の夏季手当支給日。県では予算の都合でことしは一・〇一九四カ月と昨年より〇・〇〇六少なかったが、いつもらってもうれしいのがボーナスとあって、この日のお役所は浮き浮きとした空気に包まれていた。県事務所では百十人の職員に総額百七十万七千円を支給した。

【平市役所でもボーナス支給】

○…平市役所でも午前十時から一カ月分、一人平均一万七千円を支給。三役は勤勉手当がなく〇・七五カ月分で、市長は六万四千二百円。職員の最高は四万七千九百円最低六千円（いずれも税込み）

○…仕事も手のつかぬそこここでオープン投資の話、流行の夏のモードの話や夏のキャンプの話がはずむ。

人不足で地元業者たち上がる

来春学卒の求人開始

本年 三割しか充足できず

石城地方の中小企業では今春の学卒者（中卒）を確保しようと期待していたが、労働条件が管外求人より悪かったことや、出足が遅れたことなどから一千十七人の求人に対し、充足できたのはわずか三分の一の三百十一人だけ。学卒者の八割は管外に吸収されてしまい相変わらず人手不足をかこっている。このため平商工会議所と平職安では二十六日午前十時から平商工会館に地元中小企業々者を集めて、来春の学卒者を一人でも多く確保することについて協議することになった。

平職安管内の昨年度の学卒のうち一千五百八十七人が就職しているが、管外の大企業は早くから求人申し込みをしていたためこれまでにない求人ブームに見舞われ、しかも待遇は九千円（食費を含む）から最低五千円以上という好条件も手伝って八割が管外に就職した。管内はわずか三百三十一人だけで、なかには遅くなってから管外へ就職したいと申し出る者もあった。職安では管内の残った求人より管外の良い求人にあっせんしようと求職者と求人者の説得に当たり、どうにか三百三十一人を管内に就職させる有様。このためことしは少しでも多くの学卒者を確保しようとその対策に乗り出すことになったわけだが、昨年度の待遇の最低三千五百円ではどうにもならず、平均の四千五百円を上回る待遇改善が望まれている。

独航船乗組員の賃金が妥結

昨年とほぼ同額

ことし本県から出漁中の北洋母船式サケマス流し網独航船乗組員の労働条件を主題とする団体交渉は十三日夜、磐城市小名浜海員会館に県北洋漁協組（金成徳治組合長）磐城鮭鱒協会（沢万次会長）など船主代表十人と、全日本海員組合小名浜支部（柳栄幸作支部長）ら四人が出席して開き、本給、増産歩合金、航海日当はじめすべて待遇問題が円満に解決、直ちに労働協約書に調印を交わした。増産歩合金のうち水揚げ高一千五百万円以上、一千六百万円未満の場合は昨年の十五％が十七％に率上げしたほかは、ほとんど昨年と同額適用を受けるのは本県サケマス独航船六十四隻の乗組員約一千三百人。おもな待遇次のとおり。

【本給、月額】▽船長兼漁労長二万五千円▽漁労長二万二千円▽船長一万八千円▽機関長一万九千円▽通信一万八千円▽甲板長および操機長一万五千円▽甲機員一万三千円

【増産歩合金】▽水揚げ金一千万円以上一千[illegible]万円未満十％▽一千二百万円以上一千五百万円未満十二％▽一千五百万円未満十七％▽一千八百万円以上二十二％

【航海日当】▽本給一万三千円以上四百円▽一万八千円以上五百十円▽二万五千円以上六百二十円

統一抗議集会やデモ行進

17日 石城共闘会議で

石城地区共闘会議は十四日午後一時から全逓磐城支部会議室に関係者十数人が集まって開き、十七日の総評系の統一行動について協議した結果、同日午後五時半から平市小太郎町磐城土建前に関係者約五百人が集まって、池田首相渡米反対、政防法完全粉砕石城地区総決起大会を開くことを決めた。集会後大町—新川町—五丁目—一丁目—本町小路—田町—駅前—会場をチョウチンデモで気勢を上げる

内郷の婦人巡回文庫が好評

20箱を婦人会が利用

内郷市教委は市内主婦連の読書向上を図って巡回図書文庫を計画していたが、このほど持ち歩きのできる文庫五箱を県から借り入れ、読書グループなどに利用してもらい好評を得ている。

この図書文庫は二十冊保存できるもので二段式になっている。市教委では九月市議会に予算を計上し高さ四十チセン、横三十チセンぐらいの図書箱を約二十箱を作って読書熱を促進する計画でいるなお巡回文庫は市立図書館で保管している。

磐城市会19日

追予二千三百万円

磐城市議会六月定例会は十九日午前十時から市役所で開き、会期を決めたあと一般会計追加更正予算（約二千三百万円）、青年学級の開設、市税条例の一部改正など十一議案を上程する。

平社会保険出張所開設十周年記念式

平社会保険出張所（所長湯地定朗氏）の開設十周年記念式は二十日午後一時から公会堂で催す。

浜通り警察柔剣道大会

浜通り警察連絡協議会主催の第四回浜通り警察柔剣道大会は二十七日午前十時半から磐城市小名浜一中体育館で行なう。石城五署はじめ浜通り九警察署から柔剣道選手約百人が参加、優勝署に県警本部長優勝旗が贈られる。

寸言

▼工業用水不足で第二のダム計画、工場誘致といっても、誘致できる条件を整えることが先決。

▼求人難で地方業者立ちあがるおそまきながら善は急げ。

天気予報

提供 玉半 電五〇三一

（小名浜測候所発表）

【今晩】西よりの風、晴れ。

【あす】西よりの風のち東よりの風、晴れのち次第に曇り。

【海上】今晩は多少風波があり、あすはおだやかな方。

本日開店

平では初めてのガーデンバー

優雅な分囲気と実質的な御会計でスコットランドの気分を味えます

バー ムード

平市白銀町（赤巴貿店前） TEL・2523

新装開業

旅館 すゞ本

★女中さん求む 年令経験不問 優遇委細面談

平市下ノ町電三三九一 商工会議所先き左折れ

ご入浴随意

各種中雛 平市山崎（旧夏井村） 大友育雛場

一般旅行客へのおわび

第七回県高校体育大会は六月二十三日から平市を中心に五市一町の各会場で開催されますが、すでに平市内の各旅館は選手団の予約で満員になりましたので、一般旅行者の方々には甚だ申しわけありませんが、二十三、二十四日の両日に限り宿泊の余裕がありませんので、ご了承下さるようお願い申し上げます

なおお得意様各位のご協力をお願い致します

平市旅館組合組合長 渡辺栄咲

味自慢のコーヒー

名曲喫茶 ぶるぼん

平・ひかり座前 電6625

サナブリとお節句の二重奏

田植えがすんでセイセイしたところにお節句です。藤越ではかしわもちをはじめお節句の品々を特売することに致しました。

かしわ餅（菓子部） 一コ 九円
バタピー（〃） 百匁 一八円
かしわ葉（野菜部） 一把 八円
竹の子（〃） 一キロ 六〇円
ふき（〃） 一把 一〇円
カツオさしみ（鮮魚部） 一舟 二五円
〃 一折 六〇円、八〇円
板つきかまぼこ（〃） 二五円—一二〇円

平市 藤越

オリンピック

需要めざす養豚熱

磐城の普及率18%越す

磐城市の養豚熱は市農政課の奨励、衛生の向上をはかる（例えば日当七戸のうち百十戸といずれも十八もあって年々高まり、同課が五月未現在でまとめた統計によると市内の豚の飼育総数は一千百九十頭に達し、昨年同期にくらべ百四十%増となっている。しかしこれは昨年の肉価高による現象で、肉価安となると飼育頭数が減少してくると同課ではみており、まだまだ経営の中に資産を取り入れる積極的観念が濃厚で〝蓄産〟と、いうにはもう一歩の前進が望まれ、それには❶飼育頭数をふやす❷環境衛生の向上をはかる（例えば日当七戸のうち百十戸といずれも十八・二%の普及ぶりで、専業農家の御合すくない地区での副業的飼育が多い。東京オリンピックの需要期を控え養豚家はますますふえるものとみられている。

北白土で農繁期臨時託児所

部落民が醵出金で開設

○…平市北白土地区は田のしろかきや田植えの真っ最中。家族総出で農業に励んでいるが、近くには小川江筋が流れ、県道平―草波線が走り、自動車の交通量が多いため、こどもの世話が悩みのタネ。

○…このため七十戸農家が毎月二十円ずつ積み立てていた資金を利用して、十四日から北白土青年研修所にこれら農家の二歳から五歳までの幼児約二十人を集め、臨時託児所を始めた。

【遊戯を楽しむこどもたち】

○…平農業改良普及所職員鈴木ミスさん、県園芸試場石城支場長河野久芳氏の妻良子さん、管理人山内力爾さんの妻洋子さんの三人がこども達の世話に当たっているがこども達は楽しいおやつの時間にはキチンとテーブルにつき、袋入りのお菓子のほか、フルーツ代わりのキウリに大喜び。また遊戯などに興じていた。

○…臨時託児所は二回目だが、こどもを預けた親たちは「ことしは二十日まで一週間やって頂けるので、そのころまでには田植えも終わる予定だし、本当に助かります」と感謝していた。

一戸六百円募金運動

平二小PTA　体育館建設めざし

平二小PTA委員総会は十四日午後二時半から開き、隣接の体育館を来春新設を目標として寄付金百万円の募金運動をあげて行なうこととし、具体的な募金方法を決めた。体育館建設費（千五百万円）のうち三十万円は公費特別費から支出、残りの七十万円をPTAから寄付を仰ぐ計画で、一世帯平均六百円を目標とし、平二小の学区三十区、約一千世帯を対象に募金運動を起こし七月から十二月まで（七月一回、九月二回、十二月二回の分割も）に醵る。

百万円の寄付は来年二月ごろに行ない、三十七年度平市当初予算に平二小体育館新設費を計上するよう市に強力に働きかけ、来年実現をめざしている。

白煉瓦が優勝

全日本軟式野球平地区予選決勝は十三日午後二時から平市営球場で品川白煉瓦と力行会が争い、2―0で品川白煉瓦が優勝、十七、十八の両日白河市で開く県大会に出場、第一戦は白河クラブと対戦する。

白煉瓦 00200000×2
力行会 0000000000 0

【白】田畑―山田
【力】小張―吉川
▽二塁打―松原（力行会）前田、玉置二（白煉瓦）

県土産品コンクール　県観光土産品コンクールは十四日から十七日まで郡山市中合デパートで開いているが、その審査が十四日行なわれた。平市関係では菓子の部（出品百二十点）で振興賞にかつぶしアメ（松月堂）平市長賞、コンクール賞黒びかんアメ（あさ川）が、玩具の部（二百四十五点出品）でじゃんがら人形（いづみや）がコンクール賞、磐城市長賞に三点が入賞した。

中之作で初級複式簿記講習　磐城中小企業相談所＝磐城市商工会議所内＝では初級複式簿記講習会を十五、十六、十七、十九、二十、二十一、二十三日の延べ一週間、磐城市中之作公民館で開く。講師は渡辺会計事務所長、渡辺中正氏。受講希望者は十四日までに中之作公民館にテキスト代百円を添え申し込めばよい。なお時間は毎夜六時から九時まで。

市況

（十四日午後―十五日正午）

十五日の小名浜は鈎のガヅオが好漁、十四日のイワシの水揚げも多かった。

【小名浜港】一本釣り船二隻　底引船五隻　小延縄船二隻　定置網船一隻　巻網船二カ統　小型船十五隻　小舟四十五隻

▼カツオ　七万四千㌔（大）一三〇―九〇（小）七〇―五一▼キメジ　四千㌔　一〇〇▼アカジ　千五百㌔　五五―四二▼メクラウナギ　千四百㌔　八▼トウジン　千百㌔　一五▼クロコサメ　千㌔　一一―一五▼小アカジ　九百㌔　一〇―一五▼エビ　百二十㌔　五二―一〇▼ドンコ　三百二十㌔　二六―二四▼アナゴ　二百七十㌔　二三〇▼ソイ　二百㌔　九二―六二▼マトウダイ　三百五十㌔　九五▼イワシ　六万㌔　三四―三三▼サクラエビ　二千八百㌔　四七▼イシダカレイ　百㌔　一〇〇▼タナゴ　百七㌔　一五〇―一二〇▼アワビ　二百二㌔　五〇〇―四三五▼カイヤキ　千二百七十五コ　六六―五三

【江名港】水揚げなし
【中之作港】水揚げなし

おことわり＝野菜は市場公休のため休みます。

くらし随筆

稲穂

河野久芳

天下平定を望み、百敵を前にして力学的に和を説いた毛利元就の話。昔も今もこの原則は変わっていないが、衣食足り平和なこの時、何を望んで和を必要とするのだろうか。万物の霊長である人間なのであるから、自信と競走心を持って毎日の仕事を進めている。それが高じて自己本位に物事を処理するようになる。自覚か。一人で自由に出来る立場なら失敗をしながらコツコツやって、大きな仕事を仕上げた人も多いだといえば、アバタもエクボになる。すべてをギブ・アンド・テイクで行くと、味気ない人生でしかない。

「学、盛んにして業滅ぶ」ときくが、これは専門化された深い研究を、実際面に当たって理解総合することのむつかしいことを示すものだろう。

◇

その関係をいくら考えても調べても、到底埒っつけるものではない。まして全く他力本願で、十分その事について研究しないまま、迷いにわずかの自己の経験（未完成な研究で定説として世に認められない事）を信じ過ぎて、失敗を他人におしつけようとするのも相当あるのじゃないだろうか。稲穂は完実するにしたがって軽く垂れ下がるから「自らを低くするものは高くされ、高くするものは低くされる」のである。

（県園芸試場支場長）

◇

しかし、こと対人間関係では簡単にそういう工合に行かない。「あの人はあの点はよいが、この点が悪いから駄目だ」といえば、その人は浮かばれなくなるし、大したもんじゃないだろうか。稲穂は完実するにしたがって軽く垂れ下がるから「自らを低くするものは高くされ、高くするものは低くされる」のである。

（県園芸試場支場長）

◇

しかし、こと対人間関係では簡単にそういう工合に行かない。「あの人はあの点はよいが、この点が悪いから駄目だ」といえば、その人は浮かばれなくなるし、大したもん

永年の技術が生んだサンウェーブの炊事用具
代理店　株式会社　野内商会　平市四丁目　電4101／2

日本チックタックチェーン
ネモト
平　2丁目　TEL・2607

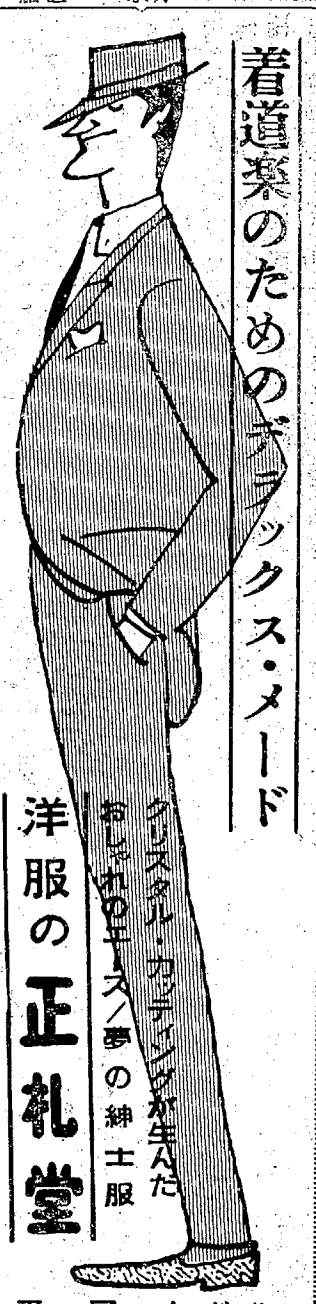

洋服の正札堂
平・アーケード街
TEL・6655

◇近日新装開店◇

ごあいさつ

去る一月類焼の際はたいへんお世話さまになりました　厚くお礼申し上げます　永らくお得意の皆様にご不便をかけましたがこのたびお陰さまで旧店舗あとに近日新築開店の運びになりました　何卒今後とも旧に倍しお引き立ての上ご愛顧のほどお願い申し上げます

店主

◉営業種目
時計　眼鏡
万年筆　貴金属
レフラトメーター
ビジョンテスター（検眼設備）
皆様の視力を正確に検定いたします

◉お買い上げ二百円以上の方に
平鮮又は東映招待券進呈
◉お買い上げ千円以上の方に
一割引きいたします

渡辺時計店　平市六丁目　電4732

これが今話題の酒
ラビーです
ビールと寸分違わない味と香り！
ラビー
大瓶　1本　100円
（600ml）　（アルコール分4度）
◉ラビーはお近くの酒屋さんでお求め下さい
特約店　県南酒販株式会社　平支店
醸造元　協和醱酵工業株式会社

好間で五少年が強盗
"その時の気分がいい"とうそぶく

十三日、好間村に少年五人組の強盗未遂と強盗事件が連続して発生した。平署は十五日朝、五人のうち三人の少年を強盗の疑いで逮捕した。

十三日午前九時半ごろ好間村大字上好間字道成河原一二、草野マキさん(五三)方にふく面をした少年五人組が押し入り「金はないか」とおどしたが、隣人に発見されたため逃走、これは未遂に終わった。それからわずか二時間後の十一時半に同村好間字大畑一〇二、雑貨商金成正安さん(五七)方に正安さんが一人しかいないのをみてすまして押し入り、縁側に上がって正安さんをおどし、店にあった生菓子百円相当を食って逃走した。

平署は地元の不良少年らの仕業とみて追及し、十五日朝同村上好間土工少年十九歳を主犯とする少年五人組の犯行をつきとめ十五日朝主犯の土工少年A(一九)同村土工少年B(一八)同少年C(一八)の三人を自宅で捕えた。残る二人は少年P(一七)E(一六)の二人でまだ家によりつかない。

少年らは遊興費欲しさの犯行だが"その時の気分がなんともいえない"と空恐しいことを口にしている。

北部太平洋まき網漁で総会

北部太平洋まき網漁協議会総会は十五日午前九時半から磐城市民会館に百六十人の代表が集まって開き、漁価安定基金の設立など十四議案を協議した。

"赤井中卒業生はすばらしい"
東京の雇用主が学校に四万円寄付

平市赤井中学校(校長松本政夫氏児童数四百八十七人)に東京のある工場主から「おたくの卒業生は非常にまじめで事業成績がグンと伸びました」と、同校体育館が出来たお祝いとお礼に現金四万円を送ってきた。卒業生からの送金は珍しくないが、事業主からのは初めてだと大喜び、さっそく卓球台一台を買い、残りを野球のバックネット建設資金にした。

話題の主は東京都大田区池上本町一五二、斎藤電鍍工業所所長斎藤守弘さんで、同工場には約五十人の従業員が働いているが赤井中学校からは二十七年に赤川勝君が就職したのをはじめ八年間に八人が就職した。ところがこの八人は非常に良く働き、工場の成績がグンと伸びて第二工場を建設するきっかけとなった。これというのも学校の教育方針が良いからだと、現金を送ってきたもの。

赤井中学校は廃山炭鉱地帯だけに就職児童が平市内で一番多く、約半分が就職するため、進学指導よりむしろ就職指導に重点を注いでいるがこれほどまでに成果があがっだとは思っていませんでしたとよろこんでいる。

【寄付金で作った卓球台】

石城地区中学陸上競技

石城地区中体連主催の第九回石城地区中学校陸上競技大会は二日午前八時半から平市営競技場で開く。

労働問題懇談会

平労政事務所主催の第十一回労働問題懇談会は二十日午後二時から平商工会議所会議室で開き、賃金問題について話し合う。

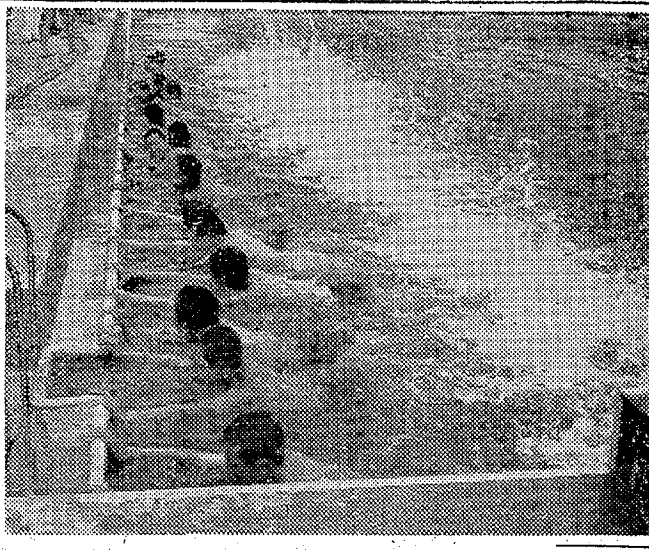

待ってました!
揚土プール開き

平一小、一中共同で使用している揚土プールのプール開きが昨年より四日早い十四日午後二時から行なった。片野一小校長、PTA役員、一小児童一中水泳部員など約三十人が参加、子鍬倉神社山部宮司のおはらいで無事故を祈願、プールを清めたあと"待ってました"とばかり一中水泳部三年生十八人のカッパがいっせいに飛び込み、元気な水しぶきをあげた。

気温二十七度、水温二十三度の適温とあって、ことし初めて水に入った部員らも大はしゃぎ、得意の泳法をみせて二十五㍍のプールを泳ぎ回った。

これからは気温の高い日には一般児童に解放することになりいよいよ本格的な夏の水泳シーズンに入った。

【平市揚土プール開きで元気に泳ぐ平一中水泳部員】

ヤヤさん 中島安男

3297

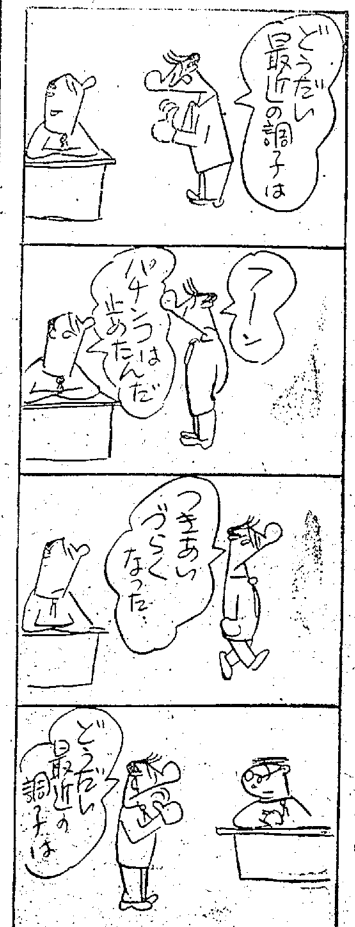

中学生列車にひかれて死ぬ

十五日午前八時二分ごろ勿来市錦町江栗農業屋勇治さんの長女チヨ子さん(一三)=錦中一年生=は登校途中、錦町呉羽工場鉄道踏切の北方二百㍍(植田駅寄ガード付近)の線路を越えようとした際、上り旅客列車が来たので飛びのいた瞬間、下り貨物列車にひかれ頭がい骨を骨折し呉羽病院に収容されたが、間もなく死亡した。

盗み少年つかまる

平署は十五日朝、平市中山生まれ住所不定無職少年(一九)を盗みの疑いで捕えた。五月二十九日午前一時ごろ他の二人と共謀、平市田町バー「コンパル」こと高崎政子さん方二階カウンターに侵入現金二万四千円入りのレジスターを盗み逃走中だったもの。

昨夜来異常潮位気圧を観測
潮の震幅40センチも

磐城市小名浜測候所では十四日夜半から十五日朝にかけて異常潮位(潮の満ち引きの幅)と異常気圧を観測、仙台管区気象台に報告した。これによると潮位では小名浜港内に常備の検潮儀で十五日午前二時五十五分ごろから異常潮位を観測、同三時四十分ごろから顕著となり、同五時六分には最大振巾四十センチを記録、約十五分の周期で正午現在もつづいている。原因調査中。

元県人夫が詐欺、横領
磐城 土地あっせんすると

磐城署は十五日、勿来市植田佐糠町字山崎田七、元磐城県都市計画事務所人夫古川靖(四三)を詐欺、横領の疑いで任意取り調べをした。古川は磐城市後場二七、磐城市県都市計画事務所人夫を退職したにもかかわらず、その後の五月五日午後七時ごろ磐城市下川字同宿、農業小野武雄さん(三八)に「近く県で売却する土地がある、買っておいた方がよい」ともちかけ、小野さんを同伴して同事務所に案内、信用させたうえ、土地買収内金三千五百円を受けとったほか、同様手口で同市吹松一八六、大工中村国太郎さん(四五)同公務員小松親さん(四八)の二人から二万三千円ずつ内郷市御厩町上宿、鉱泉旅館業生田常一さん(四〇)から一万五千円、計四件、六万四千円を詐欺、横領していたもの。だがその後全額を返還している。

父山崎広元儀六月十四日午前十時二十分脳溢血のため六十一歳にて急逝いたしました 茲に生前の御厚誼を深謝し謹んで御通知申し上げます

追って告別式は六月十七日午後二時まで自宅において相営みます

昭和三十六年六月十五日

内郷市綴町板宮七七

喪主 山崎一也

親戚並に友人代表 松本佐久

工場直送の新鮮な キリン生ビール

キリン生ビール 中ジョッキ 五〇〇CCお通し付 一二〇円
キリン生ビール 小ジョッキ 三〇〇CC 〃 八〇円
白馬の雪 二級酒 正一合 〃 八〇円
白馬の雪 一級酒 正一合 〃 一二五円

居酒屋 まるた 平市中央通り 電三八二〇

酒は天下の 太平山
夏は冷してコップでお飲み下さい

悪臭をサッと消す
トイレなどに安くてよく効く
モクサン ジュニア 一コ20円
もよりの薬局で販売致しております
日本国有鉄道 東京都庁衛生局 上野恩賜動物園御用達
報徳物産
本社 平市紺屋町電4843
事務所 平市新川町電6415

(冷房車)
カークーラーの夏!!
あなたのそばに真夏の暑さがやってまいりました でも御安心下さい。今年の暑さをしのんで頂けるハイヤータクシーは県下唯一のカークーラー車が小松にお見得しました
暑さを忘れ涼味万点の小松タクシー
御商用にドライブに何卒御利用下さいませ!
磐城市古港 小松タクシー
電2383 にいさんばあさん 3751 みなこい
中島営業所3682

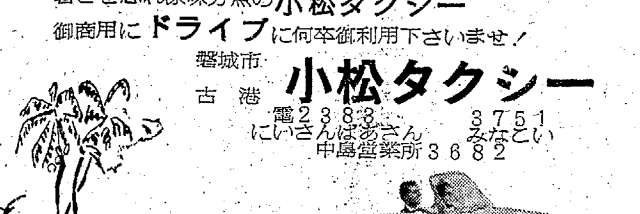

暑中はがきの御用命は!
早くて 仕上がりのきれいな……
平和印刷所
平市税務署前 電六七七六

外科 胃腸科 泌尿器科 性病科
真木医院
(平市南町公会堂通り)
(電話 四六九五番)

四倉 △印 花かつを
福島県四倉港
ウロコ水産株式会社加工部
電話25番

……引物・御中元用に……
いつでも役に立つ!
手拭
ふきん
ガーゼ手拭
オボロタオル
プリントタオル
綿風呂敷
夏のれん

いまも昔も
遠い江戸時代から今に伝わる情緒豊かな お手ふき は洋装の時代の今日でも私達の生活には欠くことの出来ない品でございます
四季を通じての贈物またごあいさつがわりとしても手軽にご用意できます 頂いたかたも何本あっても無駄になるものではありません

誂染専門 有限会社 馬目染工場
平市5丁目1 TEL・2558

NHK 第一 15日 1040KC

6・05 劇「アルタイをこえて
12 ゆかいなサーカス
30 「1丁目1番地」
7・15 ニュース・ハイライト
30 今週の明星 池真理子 ザ・ピーナッツ 若原一郎 曾根史郎
8・00 放送演芸会❶落語「りん気の独楽」橘家円蔵❷俗曲「出雲音頭」黒田幸子❸落語「笠碁」春風亭柳橋
9・10 ニュース解説坂田二郎
25 芸能ホール❶落語「三人旅」三遊亭金馬❸歌 ダーク・ダックス❸劇「挑戦」仲谷昇
10・10 大衆運動この一年（安保から政防法まで）
30 邦楽名曲選 長唄 唄 芳村伊十郎 宮田哲男
11・20 海外だより
30 「電話漫談」西林忠俊

NHK 第二 1540KC

6・20 工業教室「図示法」
45 管理図の見方
50 そろばん教室
7・00 基礎英語◇英会話
30 若い世代へ◇若いころ 初山滋◇歌 立川澄人◇キューバの新風 浅岡光正
8・00 教養特集 座談会「ラジオ・テレビと国民生活」城戸又一 宮城音彌 布留武郎 近藤輝夫 池田彌三郎
9・00 海外文学ドイツ編「雲の中で、清らかな雪の中で」「この火曜日に」より ボルヒェルト作 朗読久米明
10・15 高校初級英語
35 中級中級「数学」
55 上級現代文
11・20 フランス語初級 前田陽一
35 「私たちのバッハ」対談遠山一行 角倉一朗

ラジオ福島 800KC

6・00 ジャジャ馬くん▽なんでもフランキー▽フクちゃん▽カッパ天国
7・10 録音ニュース
15 アイ・ジョージ心のうた
30 日立演芸会 浪曲「赤城の子守唄」春日井梅鶯
8・00 オーシャンミュージック「今宵を貴方と」
30 フェザー劇場 すかたん家族 松ちゃん張切るの巻
9・00 平凡アワー 加山雄三とザ・ピーナッツの対談
30 ピアノムード「ザ・マン・アイ・ラブ」
45 愛の渦潮 92回
10・05 連続浪曲「家なき子」❶富士月の栄
30 パラドスアワー
11・05 「宮本武蔵」179回
20 ジャズへの招待▽お休みの前に

テレビ NHK

6・00 あすをつける鐘「よみがえるローマ」杉裕之 玉川伊佐男
30 みんなのうた 東京少年合唱隊
35 ふしぎな少年 太田博之 忍節子
7・15 バス通り裏 武内文平 露原千草 十朱幸代 織賀邦江 谷川勝巳
30 プロ野球実況 東映対大毎（駒沢）解説刈田久徳◇中止の場合◇7・30 世界カメラ訪問❶玉のり曲芸❷犬の波のり❸ジェット機の高等飛行 8・00 舞台中継「盲長屋梅加賀とび」尾上松緑 市川左団次
9・30 きょうのニュース▽スポーツニュース▽海外ニュース
10・00 わが町の歌
30 ニュースの焦点
45 時の表情
11・05 経済の目

第11回新興美術展
"吾妻山の朝"
審査員 中西一路

金と銀と黒を使って東北の冬山の地味な、どっしりとした素朴な美しさを出すことにつとめた作品。（磐女教諭）

内町小児童会後期役員

内郷市内町小学校の児童会後期役員はこのほど次のとおり決まった。▽会長＝佐藤建一（六年二組）▽副会長＝八巻京子（同）岡田民夫（五年一組）▽書記＝鈴木秋人（六年三組）戸田加代子（六年二組）

民報映画案内

※【平市】20日まで
★世界館（七・一五）背広姿の渡り鳥（八・四一）ドドンパ酔虎伝
★平東映（六・五一）危険な恋人（八・〇七）宮本武蔵
★平館（五・五二）北上夜曲（七・〇〇）闇に流れる口笛（八・四〇）三つの竜の刺青
★東宝民劇（五・五〇）情無用の罠（七・一〇）暗黒街の弾痕（八・三五）おいろけ説法（16日まで）
★平新東宝（七・〇六）黄線地帯（八・三四）お笑い三人組、怪しい奴にご用心
★三夜東映（六・三四）俺は地獄の手品師だ（七・五七）あばれ纏（九・二五）赤いネオンに霧が降る
★平松竹（七・一三）花扉（八・四四）かあちゃんしぐのいやだ（27日まで）
★ひかり座（六・三五）殺人地帯USA（八・三〇）怪傑白魔（19日まで）
★聚楽館（六・五〇）原子潜水艦（八・五〇）ゆすり（19日まで）
※【内郷市】
★綴映劇 機動捜査班 兵六大臣行状記（18日まで）
★第二イワキ 銀座っ子物語 福の神サザエさん（17日まで）
※【常磐市湯本】20日まで
★湯本座 北海の果て やくざ者 戦略爆破部隊（19日まで）
★三函座 大菩薩峠 喧嘩富士 鏡山競艶録
★常磐座 黄金孔雀城（三部） 東京新選組 さいころ武業
★常磐日活 波濤を越える渡り鳥 三つの竜の刺青 明日に向って突っ走れ
※【磐城市小名浜】20日まで
★国際 離れよりも君を愛す 北上川の初恋 木曾節三度笠
★磐城座 三つの竜の刺青 北上夜曲 くたばれ愚連隊
★金星座
★銀星座 花扉 かあちゃんしぐのいやだ 城塞の決斗 俺の墓標は立てるな（17日まで）
★東映 八荒竜騎隊 ネオンの海の暴れん坊 会津磐梯山
※【勿来市植田】20日まで
★菊多館 夜六・三〇 神変美女こうもり 霧丸霧がくれ 黄金孔雀城（四部）
★うえた館 夜六・三〇 無鉄砲大将 大当り百発百中 東京の夜は泣いている
★中央館 夜六・三〇 濡れ燕牡丹 唄は峠を越えて バラと竜
★植田ロマンス 夜六・三〇 アパッチの猛襲 向う見ず海兵隊 ハンニバル
※【四倉町】
★四倉文化 出世コースに進路をとれ 青い夜霧の挑戦状（15日まで）

100貨店

池田首相は、きょう首相官邸で渡米を前に初の公式記者会見を行なった。テレビでその実況をみたが、記者団の質問に対して終始自信めいた態度がたのもしかった。渡米の目的に関連して"この池田がケネディにあえば、この男なら安心してまかせると思うだろう"と自信満々。「低姿勢が今国会の政防法問題では高姿勢にかわり国民もこの先きをあんじているが…」との質問に対して"忍耐と寛容とはいっても土性骨を忘れてはなんにもならない。議長席を阻止するようなことは許されぬ暴力で議会主義を無視したもので、重要案件の審議が残っても、この行為を見送るワケにはゆかない"と語り信念に満足のようだった。「低姿勢イコール正姿勢という社会党を刺激するようなやり方でなく、たとえばダダッ子にアメを与える方法がとれなかったか」の質問には、「いつもアメを与えていたら、子供には毒だ。時には強引に手をとってひっぱってこなければ…」と語って記者団と大わらいしていたが、このような和やかな会見も珍しい。緊張の売物みたいな政界に、時折り笑いが必要である。池田さんは話上手ではないが、段々なれてきたようだ。記者会見は一つの勉強である。各市も時折り記者会見をして、正しい政治の姿を伝えるとともに記者と一緒に勉強する気持ちを持って頂きたい。飲んだりする会合は少しも勉強にはなりはせぬ。（龍人）

民社党磐城支部大会 民社党磐城支部定期大会は二十四日午後六時から小名浜海員会館で開く。

うちわ カレンダー 広告マッチ 平市大町 嘉見家 電五四六九

新鮮なバターリンでスタート！
リボンバターリン
TRADE MARK
225G／110円

DPの専門店 平市二丁目 くわな 電五三六九

乗心地 性能ともに満点！
各種中古車もあります
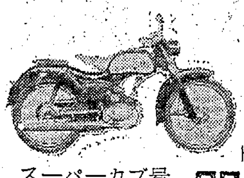
日本三大メーカー代理店
スーパーカブ号 山口ペット スズキのセルペット
門馬自転車店 平市六丁目 電2551 自宅5285

コーヒー タイラ エデン

プロパンのことなら何でも御相談下さい
営業用給食用ガス器具 風呂・暖房用ガス器具 台所用ガス器具 工業用ガス器具 プロパン金般
プロパンの平酸素 平市正月町 TEL・4639

汲むほどに 香りも味も深き 鶴仙
合資会社 松吉屋酒造店 平・平窪 TEL・2210

粧いを崩さず…
ぎらっとしたタッチで汗ばむときのお化粧にふさわしいものです これがあれば夏のお化粧くずれの心配がいりません
資生堂ビューティケイク コーセーカラーケーキ オパール サンパール
資生堂 コーセー化粧品デー開催中
シラドヤ 平市一丁目 電2364

[illegible] 平市南町 電二三〇四 月廻家

外科 内科 産婦人科 放射線科 【入院随意】
勿来市植田町 電話四七番 永井医院 院長 永井勝三 宮崎重雄

ヒナ 肉 百匁 五四円 丸 百匁 二七円
マノメ 平市二丁目西村横丁 養鶏部 平市菓子町

和洋酒の店 車 サントリー★月桂冠
すべてこの世はまわればたのし
平市新田町 電3397

スプリング式 東和シャッター
最高の戸締・最低の価格・最後迄奉仕
久野金物店シャッター部 平市三丁目 電46[illegible]8

四四三一 四四三三 出前の酒 喜庵

社員募集
職種 経理事務
資格 年令＝十八才以上二十五才迄の女子 学歴＝高校卒及び同等以上の学力ある方
待遇 当社給与規定に依る
※ご希望の方は履歴書持参の上ご来社下さい
株式会社 小川屋 平市紺屋町二四（平高等洋裁学院隣） 電話 菓子部 二〇六三 クリーム部 五八一二

急募
▽職種 電工 仕上工 巻線工
▽募集人員 経験工各二名 見習工各二名
▽年令 経験工は問わず 見習工は20才前後
給与は優遇す 委細面談
合資会社 三浦電機製作所 平市大町45 電二三七七

急募
▽女子従業員 年令不問 五名
▽家具職人 同 五名
通勤、住込み自由 委細面談
希望の方は六月二十一日（水）に御来社下さい
大平木建工業株式会社 平市谷川瀬明治町（競輪場西側）電六〇四六

急募 美容師二名▽委細面談優遇します 磐城市下町三六、電二五〇九 マリー美容院

男女 店員若干名▽通勤可能者（夜間通学自由）▽年令不問▽委細面談 平市南町四七平松歯科商会電四三〇〇