夕刊 いわき民報
発行所 平市田町63 いわき民報社 社長 野沢武蔵 電話（代表）4161番
© いわき民報社 1961

名物 じゃんがら 本舗 みよし

便利になると消費者から大歓迎
平チケット協同組合設立へ
一冊でどの店からも

一冊のチケットでどの店からも自由に商品が買えるという新構想のチケット組合が平市商店界で二年越しに具体化、四月に有志が集まり平チケット協同組合設立発起人（発起人代表猪狩精治氏）が開かれた。同発起人会の意向としては六月上旬総会を開き、七月一日発足の予定で準備を進めているが、平専門店、平指定商連盟会、平信用販売協同組合などが、それぞれこの平チケット協同組合（仮称）へ吸収一本化される予定で消費者から大変便利になると期待されている。

専門店など吸収

現在平市内にある三つの組合で扱っているチケットが一本化されると大変便利になるという声が早くから利用者や契約先団体から叫ばれていた。一方商店側では両方の組合に加入しているところもあり一本化されることによって経費も節約され、それに組合自体も合理的運営ができるという意見が強まり、二年前からチケット業務の一本化構想がねられてきた。これが平チケット協同組合建立発起人会の会合によって始めて具体的行動に移されたワケで、今後三組合の吸収につとめ、さらに新加入商店を求め、現在三組合で百二十店程度のものを百五十店くらいに増やし、新発足する計画である。

勿来市で第二次異動

勿来市役所では五月一日付け第二次人事異動を次のとおり行なった。

▽秘書室長（櫛田誠）▽保育所長（田子四郎）▽福祉事長（沢田三男治）▽保健課長補佐（小西定顕）▽保健税係長（田子勉）▽税務第二徴収長（小川富田）▽固定資産税係長（瀬谷四郎）▽税務第一徴収係長（小野遍八郎）▽千寿荘（本多忠晃）

日星など優勝 小名浜職場野球

磐城市小名浜職場野球大会は三日から行なわれていたが、七日は決勝戦を行ないAブロックでは専売公社が4−3で日星Aを、Bブロックでは磐城消防署Aが9−4で銀座商店会を降して優勝した。またCブロックは小名浜海上保安部が棄権したため金成鉄工所が優勝となった。

ナシせん定講習会 平市はナシの摘果と夏季せん定講習会を十一日上平窪公民館、十二日西小川宝寺院で行なう。

理美容師試験 三十六年度第一回理美容師試験は二十八日午前九時から平商で学科試験、六月十六日午前九時から石城理容専門学院（理容師）平高等学院（美容師）で実施試験を行なう。

県で六人町団地を推せん 建設省表彰に

建設省は三十六年度の国土建設週間に住宅団地を表彰するが、福島県では平市六人町団地を推せんした。六人町は三十三年度三十二戸、三十四年度二十戸、三十五年度二十戸の計七十二戸の市営住宅のほか県営住宅も相当か建っており、三十六年度は十戸が建つ予定。

廃液問題で陳情 植田漁協組が勿来へ

勿来市植田漁業協同組合（組合長渡辺遍左エ門氏）では十條製紙工場の廃液問題について八日勿来市当局に沿岸魚族の繁殖上に支障を起こさぬ施策を会社当局に具申するよう陳情した。

けさ72時間ストへ 日鉄労組で四千円要求

日鉄八茎鉱山労組（小野久夫組合長、組合員百五十人）では月平均四千円のベースアップを要求し、中央の日鉄連で団交を進めているが、これまでに会社側は一千四百円案を提示したが、組合側はこれを不満として八日午前八時の始業時から保安要員十五人を残しただけで七十二時間ストに突入した。減産はこの三日間で銅百五十トン、鉄百五十トンが見込まれている。

定期巡回経営相談所を開設 平商工会議所

平商工会議所はこれまで中小企業相談所を設置して小規模事業から一般中小企業の育成振興を図ってきたが、五月から商工会法の施行により小規模事業者対策として豊間、赤井、草野、高久、夏井、飯野、神谷の七地区に定期巡回相談所を開設、経営改善普及員が巡回して地区中小企業の相談を受け指導することになった。新市地区の巡回相談日次のとおり。

▽毎週火曜 豊間出張所▽一、三木曜 赤井▽二、四木曜 草野▽第一水曜 高久▽第二水曜 夏井▽第三水曜 飯野▽第四水曜 神谷

農業十傑の体験発表会 県農業十傑に選ばれた勿来市植田砂糖町農業古川栄氏(四三)の体験発表会は十日午前十時から勿来市錦町青年研修所で行なう。

平森林組合総会 平森林組合総会は十一日午後一時から公会堂日本間で開き、過年度報告、新年度予算、事業を協議する。

観光金融公庫の設立など
県旅館環境衛生組合総会 新事業、役員決まる

県旅館環境衛生同業組合第三回総会は七日午後一時から湯本公民館で開いた。三十五年度決算二百十五万五百五十八円を承認、新年度予算五万二千円を議決し、つぎのごとく役員の改選を行ない、次回総会開催地を須賀川市と決めた。本年度事業としては▽業界の地位向上、業者、従業員の福祉増進のための金旅館の強化▽料理、飲食消費税の軽減▽事業税、固定資産税、不動産取得税の減免の徹廃▽観光金融公庫の設定▽旅館労働の特異性にかんがみ労働時間、最低賃金、退職金積立制度、健康保険の適用対策▽過当競走対策の確立

◇役員▽理事長 鈴木源右エ門（福島、金源）▽副理事長 池田広治（飯坂、池田屋）豊田美孝（四倉、海気館）佐藤武夫（東山、不動滝）▽常務理事 遠藤宗一（福島、藤金）熊田猛夫（白河、久下田屋）渡辺栄吹（平小野新）玉川辰雄（若松、玉川）鈴木良雄（浪江、白木屋）佐藤長男（飯坂、赤川屋）佐久間勝（土湯、向滝）室塚幸三（熱海、金蘭荘）川瀬一蔵（東山鳥一）鈴木康平（湯本、山形屋）二瓶章（小野、広太屋）▽監事 永山六郎（小名浜、新米）鈴木常次（東山、天亀）本名栄彦（会津山口、山口屋）

レジャー競輪で新記録
枕、毛布持ち込むファンも

枕、毛布持込ちみで楽しむ競輪ファン

競輪開設十周年記念の平市五月競輪は四月二十九日から飛び石連休の中で七日まで行なった結果、自粛10レース競輪にかかわらず、最高売り上げだった三十二年一月の六千五百九十四万七千七百円の記録を更新する六千七百六十二万二千百円の売り上げを記録した。これは好天続きと、倍増景気でレジャー競輪としてうけたためとみられる。中には枕と毛布を持ち込んで連休を競輪で楽しむファンまであり、本場、場外車券売場で延べ一万人が楽しんだ。これは一人平均六千七百六十円を消費したことになり、とくに平市本場が多く五千人もの入場者があった。

なお五月競輪では一節、一レースの最高売り上げをみせるなど三つの記録を打ちたてた。

〃愛の鐘〃鳴り始まる
常磐 三つの曲を歌い分け

常磐市愛の鐘建設委員会と同市社会福祉協議会では四十五万円でかねて市役所屋上に愛の鐘建設を急いでいたが、高さ五・五メートル、六つのスピーカーのついた拡声機が完成、六日から毎日午前七時に〃みそつくし〃正午には〃ウェストミンスターの鐘〃を鳴らし始めた。この愛の鐘は青少年の不良化防止とともに時報をかねて午後六時と八時には〃子守唄〃と三つに分けて鳴らずもので半径二キロまで柔らかいメロディーがひびきわたる。

このほか拠金の余りでコイのぼり（真ゴイ七メートル、ヒゴイ六メートル）を買い、市役所屋上に掲げた。

県功労賞に大谷氏
優良納税者、組合を表彰

県石城事務所では十日午後一時から同所会議室で納税貯蓄組合長会議を開き、今年度の組合の運営方法について協議したのち、三十二年度以降三カ年間完納を続けた十六組合のほか、三十五年度に適性な申請をして完納した特別徴収義務者十三人、納税協力者三人、同功労者二人の計十六組合で、十八人に対して県石城事務所長から感謝状が贈られる。また席上個人県民税の優良納税市町村として平市、納税功労者として平市南町大谷伝長氏（平市料亭組合長）に対し、県知事からの感謝状が伝達される。県石城事務所長から感謝状を贈られるものは次のとおり。

◇優良納税貯蓄組合（カッコ内は組合長）▽平市＝油屋町、土橋（鈴木蔵大）二丁目一組（大平徳兵衛）七丁目協力（鈴木道男）二丁目宝成会（鈴木庫左右）田町白馬会（深谷進一）鎌田東部（高田滑二）田町並木通り（鳥海菊五郎）鍛冶中（会川貞雄）▽常磐市＝八仙一組（熊田慶文）表町第四（白石初太郎）東町第一（小野英二郎）▽磐城市＝磐城製菓製パン（馬目久雄）小名浜飲食店（鈴木治作）▽勿来市＝公和（丹野四郎）親好（金成臣郎）不二（安島利環）

◇特別特徴義務者▽遊興飲食税関係＝平市田町金子圭助、常磐市三函鈴木康平、磐城市花畑小野富栄、平市田町会川キミ、同市旧城跡鈴木孝子、勿来市植田下山田喜一、常磐市笠井小井戸ますよ、内郷市綴町山崎チカ▽娯楽施設利用税関係＝平市田町林命、勿来市植田塚田キヨ子▽軽油引取税関係＝内郷市立町横山徳男、常磐市水野谷木山茂彦、磐城市栄町渡辺文彦

◇納税協力者＝坂本智子（磐城信用組合）山本スサ子（四倉商工会）平市三丁目平信用金庫▽納税功労者＝常磐市湯本大木慶蔵、同三河勝

寸言

▼チケット一冊でどの店からも買える組織ができる。便利になると消費者は大喜び。商店もチケットサービスが大切となる。

▼飛び石連休おわる。〃連休ボケ〃を正常にもどすには二、三日かかる。

天気予報（小名浜測候所発表）

【今晩】南風、曇りところにより一時にわか雨。
【あす】南のち西風、曇りのち次第に晴れ。
【海上】今晩は風波がある。あすも風波がある。

開店（8日）
☆皆様の仕事のつかれをいやす憩いの酒場です
良心をもっとうにサービスさせていただきます 是非一度御来店下さいませ
やきとりの店 酒場 ママ
平市白銀町（バー小柳前）

小児マヒ予防
台所にいる〃アブラ虫〃からも媒介されます
噴霧式の殺虫剤 キルゾール¥230
御家庭の殺虫剤 あこう
エスエス
平・ぎんざ T・2044

地にちりばめたルビーの玉か
爽やかな初夏の緑にはえる可憐なイチゴがお目見得しました 食卓を絵模様に飾りだんらんのひとゝき 人々の心をしっとりとさせて呉れるでしょう
イチゴ 一〇〇匁 二五円から
一箱 五〇円—九〇円
日替り一点サービス パン 一個九円
サカイ食品店
平・1 電3336

肉
ハム・ベーコン ソーセージ
配達迅速
広越
平市新田町 電3726

定休日のお知らせ
毎度御引き立てに預りありがとうございます 付きましては先月寄波会（御出先様）世話人の方々と話し合いの上、了解を得ましたので、今月から毎月の第三日曜日を以って一斉に定休日といたしましたから、御了承の程御願い申し上げます
五月八日
磐城市芸妓芸妓屋組合
磐城市花畑町十七の三 電話二六四五番

夏は悲しやサカナが獲れぬ
魚の配給時代には赤い魚が無くて婚礼を延期した話がありましたが今も夏は魚の無い季節。鮮魚部では塩釜よ、新潟よと集荷に大馬力
小ダイ 百匁 五五円
クロガラ 百匁 一五円
ドジョウ 百匁 二五円
ウナギ 一本 二五円—三五円
カツオ さしみ 一舟 四五円
マグロ さしみ 一舟 五〇円
募集 食堂コック、ボーイ見習 各一名
夜警員、警備員 各二名
平市 藤越

海外移住相談を開始
本年は75戸、単身50人

県石城事務所では海外移住の促進を図るため、前年度に引き続いて移動海外移住相談所を開設して趣旨を徹底するほか、市町村担当者講習会などを開くことにしている。また炭鉱離職者については炭鉱離職者援護協会平支部と連絡を密にして海外移住を強力に推進することにしている。県の今年度の移住計画は自営二十五戸（百五十八人）雇用五十戸（二百八十八人）単身赴任十人、呼び寄せ三十五人、技術移住五人の計七十五戸（四百三十八人）と、単身五十人となっている。その内訳は次のとおり。

◇自営移住▽アルトパラナ（パラグァイ）＝五戸、三十人▽サンファン（ボリビヤ）＝十戸、六十人▽ガルアッパー（アルゼンチン）＝五戸、三十人▽その他＝五戸、三十人▽計＝二十五戸、百五十八

◇雇用移住▽トメアス（ブラジル）＝五戸、三十人▽コチヤ産組（同）＝五戸、三十人、単身十人▽養蚕（同）＝五戸、三十人▽県人会を含む公募（同）＝三十戸、百八十人▽リオグランデ分益農（同）＝五戸、十八人▽呼び寄せ（同）＝単身三十五人▽技術（同）＝同五人▽計＝五十戸、二百八十八人、単身五十人

閲艇式や救難訓練
12日小名浜港　海上保安庁開庁記念

磐城市、小名浜海上保安部では海上保安庁開庁十三周年記念日の十二日、日本水難救済会県支部、海上保安協会県支部とタイアップして閲艇式、救難総合訓練ならびに優良救難所員表彰式を行なう。午前十一時小名浜港外で統監艇、磐梯丸に閲艇官、高橋海上保安部長が乗船、巡視船くま、さがみ、あきぎくらの三隻を閲艇したあと、あきぎくらから火災発生の想定のもとに消火、負傷者救助訓練を実施、引きつづいて午後二時半から一万トン岸壁で優良救難所員の表彰式を挙行する。

最近多発の傾向にある海難に対処するため救難当事者間の海難防止思想の高揚をはかるのが目的。

くらし随筆
応援
大和田　道隆

今や最良の運動シーズンである。しかも運動ブームの昨今である。スポーツは現代人にとっては生活の大事な一つとなっている。特に学生にとっては心身鍛錬の道であり、健全な生活の一面である。現代の日本におけるスポーツ熱は、古代ギリシャが国策として時には国事のすべてに優先して、オリンピヤの神前で行なったそれほどではないかも知れないが、学生の生活中に占める比重はかなり大きな意義をもっている。

◇

スポーツそのものが人生最終の目標ではないにしても、色々の面でスポーツの果たしている役割は非常に大きい。幸いにして最近は体育施設の必要が叫ばれて各所にスポーツセンターが設置され、関心と理解が深まりつゝあることは、スポーツ振興のため、また学生スポーツの正常な育成のためにも、まことに喜ばしいことである。学生スポーツと切り離せないものとして応援団活動がある。各種運動の試合は選手諸君の競技ではあるが、理解ある人達が時におくって下さる声援がどれだけ学生スポーツ振興を力づけてくれるか知れない。平素蓄わえた力の限りを尽くす選手と校友諸君の心からの声援が一体となって繰りひろげられる学生運動の姿は、まさに学生生活のハナということが出来よう。

◇

こゝから学ぶべきものは決して少なくないし、意義あるものと思う。今日のようにきびしい高校生活の中にあって声援に出かけることの出来る回数は限界はあるけれども、適当な時に応援に参加することは、どれだけ学生生活を豊かにするか知れない。（磐高校長）

さつき祭り にぎわう常磐

常磐市湯本温泉神社のさつき祭りは七日宵祭りが行なわれ演芸などの余興でにぎわった。八日の例大祭は午前十時から本殿で佐波古宮司司祭のもとに氏子総代多数が参列し大祭の儀が行なわれた。午後一時から神輿が町内をねり歩いた本年は脇参道も完成して参拝者はひきもきらず社前には露店商が立ち並び終日にぎわった。

この温泉神社のさつき祭りを最後に一カ月余に至った常磐市のさくら祭りの行事の幕を閉じたわけ。

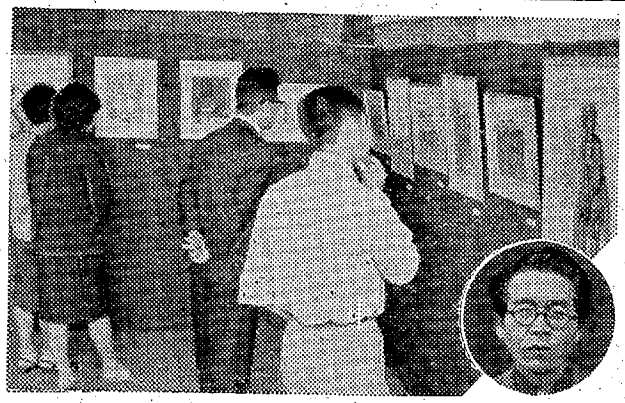

新感覚に富む　鈴木画伯個展
本社ホールで好評呼ぶ

平市出身、新制作展の審査員鈴木新夫画伯のデッサン展は八、九日本社ホールに開いた。鈴木画伯のデッサン展は初めてで力作30点、即売は郷在民に少しでも喜んで頂こうとサービスしたためかなりの売れ行きで〃新感覚に富んでいる〃と入場者の好評を呼んでいる。

鈴木画伯の話＝郷土のみなさんに直接、デッサンを通じて理解と親しみを深めたいと思いまして個展を開きました。

【デッサン展と円内鈴木画伯】

市況

魚類（単位＝円）（七日午後一八日正午）

小名浜ではエビ漁が多い。江名、中之作は祭礼のため水揚げない。

【小名浜港】底引船十七隻　小型船十八隻　刺網船一隻

▼小アカジ　七千五百キロ　三〇－二七▼中アカジ　二千キロ　五〇－四五▼大アカジ　千五百キロ　八〇－六〇▼クロコサメ　二千キロ　一二・五▼メクラウナギ　千七百キロ　一一〇▼トウジン　二百五十キロ　二六－二〇▼水タコ　百七十キロ　一四〇－一二〇▼エビ　百五十キロ　四五〇－四三〇▼サクラエビ　七千五百キロ　二三▼イシダカレイ　二百三十キロ　一二〇▼アナゴ　百キロ　一四五▼メヌケ　七百五十キロ　七五－一六五

【江名港】水揚げなし
【中之作港】水揚げなし

野菜（単位＝円）

▼ホウレン草　八－四（束）
▼ナルイ　二－一（〃）
▼カブ　一〇－三（〃）
▼葉タマ　一八－四（〃）
▼ニラ　七－三（〃）
▼ミツ葉　一五－一〇（〃）
▼ニンジン　二五－一五（キロ）
▼ゴボウ　二〇－五（〃）
▼長大根　二八－七（〃）
▼サツマイモ　二五－一三（〃）
▼バレイショ　一五－七（〃）
▼ヤマトイモ　三〇－一〇（〃）
▼キリイモ　二五－一〇（〃）
▼キュウリ　一三－八（本）
▼トマト　一五〇－一三〇（キロ）
▼タマナ　二五－一八（〃）
▼タマネギ　三五－二五（〃）
▼ネギ　三〇－二七（〃）
▼サトイモ　三〇－一五（〃）
▼サヤマメ　一三〇－八〇（〃）
▼竹ノコ　二〇－一〇（〃）
▼レンコン　六〇－五五（〃）
▼ウド　二五－一八（〃）
▼モヤシ　二〇－一七（〃）
▼シイタケ　四三〇－二五〇（〃）
▼玉子　一一－六（コ）

果物

▼リンゴ　五〇－三〇（キロ）
▼夏ミカン　七〇－三〇（〃）
▼イチゴ　二〇〇－一五〇（〃）
（丸平青果市場調べ）

商工

＝亜寿多で出前一時まで＝　平市紅小路亜寿多では出前を始めた。午前一時まで。

＝磐城芸妓組合で定休日＝　磐城市芸妓芸妓組合では五月から毎月第三日曜日を定休日ときめた。

＝洋酒の頒布会会員募集＝　平市南町小松酒店、四丁目丸伊酒店ではモロゾフ洋酒セット頒布会会員募集中、会費デラックスコース千円、ミニチュアコース五百円。

＝酒場「ママ」が八日開店＝　平市白銀町（バー小柳前）にやきとり酒場「ママ」が八日開店。

投資相談

▽投稿歓迎▽住所氏名を明記のこと▽紙上匿名可▽毎週月、金掲載▽平市田町いわき民報社投資相談係宛

日立造船の売りと呉羽化学増資時期

（問い）日立造船の売りの時期と、呉羽化学の増資の時期について。（勿来、H子）

両社とも今秋予想

（答え）日立造船は主として輸出船のメーカーとして成長して来ましたが、他の造船会社の陸上部門進出と共に、これもまたこの計画をたてゝおり、今年の秋ごろにはその設備資金を増資によってまかなうことになるものと予想されます。今まで日立造船の高値は百三十円ですが、増資問題（半額程度になるでしょう）がはっきりすれば百五十円を抜くことは必至でしょう。しかし他の造船会社の株価にも見られる如く、株価の値動きが非常に遅いので、百二十円位でお売りになって、他の株に乗り換えられた方が賢明な方法と考えられます。造船会社の中では増資の線が相当確実なものとなって来ている日本重工が一番妙味があると思います。しかし、造船株はシオヅケする覚悟で持続しない限り、新規にはお買いにならない方がよいと思います

呉羽化学の増資についてですが、この会社の再評価積立金の額が資本金の九十六％に相当するものになっておりますので、今年の秋ごろには増資が発表されるものと思われます。もちろん増資となれば、二割程度の無償抱き合わせになるでしょう。ただ現在の株価は行き過ぎの傾向がありますので、新規の買い方は多少の押し目を待つ方がよろしいと思います。（日興証券福島支店調べ）

石葉（せきよう）　平市紅小路　電三〇五四

スピード写真・DP　スタジオマツモト　平・聚楽館前

クリーニング　洗張・防水　小松崎　平館前電3343

婚礼写真は　サンペイ　平・大町　電四三〇四

出前　レストラン　カイカ　電二二五〇・五四六七

ポンプ給排水工事　山崎ポンプ　平市堂の前　電五四〇〇

話題の靴の交差点
靴のミヤギ
常磐炭砿・福対協指定の店
平市一丁目（聚楽館通り）　TEL4443

御太鼓　御神輿　新調　修繕
㋚佐藤栄吉商店　平市六丁目　電二四八三

国が品質を保証する
日本工業規格・JISマーク
ホーム車　帝輪SD　13800円　月賦800円　日掛増
フタバ商会　平市新川町　電3286

○看護婦　家政婦の御用命は
電二三〇七番
平看護婦家政婦斡旋所
労働大臣認可
◉親切丁寧な看護婦　家政婦ご利用下さい　平市南町

◉塗料部新設
今般大日本塗料の特約店として同社製品一般を取り扱い皆様の御愛顧にあずかりたく新たに発足いたしました何卒理化器機部同様格別のお引き立てのほどお願い申し上げます
島津製作所　大日本塗料　代理店
ズボルーバイビニローゼンドタイコー
モロハシ塗料部
本店　平市新川町　電五四五三　三七六九
支店　郡山市稲荷町　電三三六九

注文靴と修理専門
【新中古靴高価買入】
シカゴ靴店
平市六丁目（市場通り）

配達敏速（夜間も配達）
プロパンガス
大塚アンプル　プロパン部
平市堤の内　電三三一四

レジャーを楽しむ
ホームバーを……
会員募集
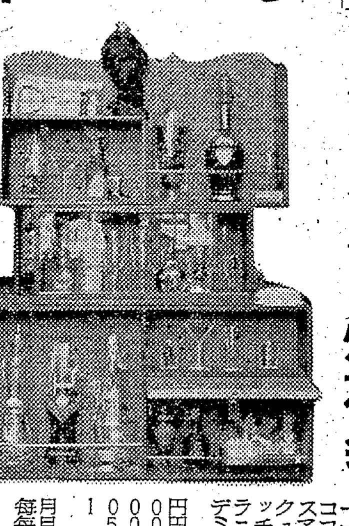
実物陳列中　カタログ進呈
洋酒のモロゾフが贈る
ホームバー頒布会
毎月　1000円　デラックスコース
毎月　500円　ミニチュアコース
御一報下さい　参上いたします
販売店　小松酒店　平市南町平館ウラ通　電2871
販売店　丸伊酒店　平市四丁目本局脇　電2487

幼児死に、二人重軽傷
酔った三輪車が自転車に衝突

好間　七日午後、好間村下好間国道で酔っ払い運転の三輪車が前の自動車を無理に追い越そうとして、前から来た親子二人乗りの自転車に正面衝突、三人が死傷する事故が起きた。

七日午後三時半ごろ好間村下好間字向山地内国道で同村小館北区採炭夫鍛冶田整三さん(三四)は助手席に同村小館西区会社員津田実さん長女恵美子ちゃん(一二)=好間一小六年=を乗せ、酔っ払ってオート三輪車を運転、前を走っている自動車を無理に追い越そうとした時前から自転車に親子二人乗りで来た同村福島整し療護園マッサージ師小泉藤亮さん(三〇)に正面衝突、小泉さんは脳内出血で一カ月の重傷、荷台に乗せて来た小泉さんの長女恵子ちゃん(三)は脳内出血で即死した。また三輪車の助手席に乗っていた津田恵美子ちゃん(一二)も顔に二週間のケガをした。平署は業務上過失致死で鍛冶田さんを取り調べている。

ソバ食べに行って盗む

磐城署は八日朝、四倉町生まれ住居不定無職野口栄子(三〇)を盗みの疑いで捕えた。五月二日午前八時ごろ常磐市湯本字三函のソバ屋長岡マサさん方で焼きソバを注文、すきをみて六畳間に侵入してテレビの前にあった財布(六千七百円)から千円を抜き取ったもの。

盲ろう校・相談所 児童が球技大会
福祉週間を楽しむ

【平児童相談所対平盲ろう学校の親善リレー】

五日から児童福祉週間がはじまっているが、恵まれぬ子供らを収容している平児童相談所では子供らに楽しい一日を過ごさせようと、これまた不自由な体をもつ平盲ろう学校の寮児童らと七日午前十時から平盲ろう学校校庭で球技大会を行ない、ソフトボールに、かけっこに大はしゃぎだった。この日にそなえ盲ろう児童たちは十日も前から練習をしていたが、運動場のない児童相談所側は勝手が違ってか広い校庭にとまどい、三十四対四の一方的な大差で敗れしまった。対抗リレーはこの日の花形で先生方の声援もあり子供は真剣そのもの、力いっぱい走っていた。昼食は光寮の食堂でお弁当を食べて楽しい日を過ごした。

高女生が一日保母
光寮の盲ろう児を世話

平市草野馬目平盲ろう学校の中にある「光寮」では児童福祉週間の行事の一つとして保母さんの実態を広く理解してもらおうと、女子高校生の希望者を募り、六日夜から七日午後にかけて一日保母さんを行なった。一日保母さんになったのは磐女の菅野節子、斎藤美津江、加藤久枝、湯本高の鈴木のり子、草野かほ子さんの五人で、六日午後二時から七日午後二時まで実際に耳や口の不自由な寮児の世話をする保母さんの仕事をした。まず仕事はじめは六日午後三時半の入浴からで満足に言葉が通じないのにもかゝわらず、一日保母さんらは親切に指導、子供らもお姉さん保母さんに大よろこびしていた。食事から学習指導と大変むずかしい仕事ばかりだったが、いずれも保母さん志願の一日保母さんだけに苦情一ついわず、着物を着せる手つきなどは堂に入ったものだった。

【女子高校生の一日保母さん】

ぺぺさん　中島安男　3259

赤字120万円の清算へ
平市職組 七月まで物資部を閉鎖

平市役所職員組合(執行委員長山田清次郎氏)の改選後初の委員会は九日午後五時十五分から議員控室で開き、今後の運動方針その他を協議するが、新執行委員会は百二十万円の赤字を出した物資部の粛正と清算に取っ組むことになった。

かねて物資部の赤字問題については調査委員をあげて帳簿その他を調査して来たが、六月末までに結論を出し、七月の臨時総会で弁済方法など最終的な清算を行なう方針。このため開店しておけば開いただけ余計な赤字が増える物資部は、この間閉鎖することにした。

物資の共同購入から二十八年に生まれた物資部は突然昨年十月末、例年総会で発表承認を得て来た黒字経営から一躍百二十万円の赤字決算が発表されて組合員である職員は寝耳に水と動揺、当時の執行部に対して疑惑が生まれ、一時は平署が手を入れするなどの事態になったもの。これを新役員によって赤字を清算、建全経営に踏み出すことになったものだが、一般組合員は赤字の負担責任を強く拒否しているので、調査結果の如何によらずその清算方法が問題のヤマとなっている。

包丁で脅し、ただ乗り

平署は八日朝、好間村大字上好間字大畑一〇二、平市無職佐竹正創(三七)を銃砲刀剣等所持取り締まり法違反現行犯で逮捕した。佐竹は平駅前から平タクシーのハイヤーに乗り、内郷へ行ってまた好間に行くからと引き帰させ、平市田町の平市役所分庁舎前に来た時メーターが千円になったのをみて、急に持っていた出刃包丁を松崎信一運転手(三七)につきつけて逃走した。すぐ手配した結果、八日午前一時十分に平駅前で職務質問で逮捕されたもの

手配中の詐欺つかまる

磐城署から詐欺の疑いで指名手配中だった水戸市若宮町庭師小笹和久(三一)は八日朝、水戸市内で水戸署員につかまり身柄を磐城署に移され調べられている。

二月二日常磐市湯本字栄田八一、電気器具商吉田作男さん(四七)方から六万三千円のテレビを月払いの約束で買い、その日のうちに六万三千円で他人に売ったほか、同月五日にも磐城市定西六〇、平ホンダモーター小名浜営業所(作山一郎氏)から十四万五千円のオートバイを四万五千円の内金を入れて買い、これもその日のうちに常磐市の会社員に十四万円で売り飛ばして逃走していたもの。

通行人を殴る

平署は七日夜、四倉町漁夫山本武士(二五)と同町無職山下尚輔(三四)の二人を傷害現行犯で逮捕した。七日午後十時ごろ平市四丁目マルトモ書店前道路で、通りかかった平市立町公務員遠藤今朝三さん(三〇)に顔をみられたといいんねんをつけて顔をなぐり五日間のケガを加えたもの

常磐炭鉱が一勝一引き分け
対日鉄二瀬戦

ノンプロ野球、常磐炭鉱対日鉄二瀬のダブルヘッダーは七日午前十一時から平市営球場で行ない、第一試合は1対1の引き分け、第二試合は7対0で常磐が一方的に勝った。

▽第一試合

常磐	000100000	1
二瀬	001000000	1

【二】井上—中村【常】近藤—小野寺

▽第二試合

二瀬	000000000	0
常磐	304000000	7

【常】大越—すぎ山【二】吉山、永末、石井—中村

碁会成績　七日例会の棊石庵碁会成績次のとおり。
▽A組❶青木健❷金子兼吉❸二瓶浅之進❹金子堅一 B組❶和出守雄❷佐藤繁郎❸立川秋夫❹菅井遠吉

出前相始め申し候

毎度お引き立てありがとうございます 人手不足のためながいあいだご不便をおかけ致しておりましたが このたび運び人数名入店致しましたので従来同様午前一時まで出前をさせていただきます

季節の味覚 ひやしそば

亜寿多(アスター)

平市紅小路 電二三四五

母フク儀病気療養中の処薬石効なく五月六日午前五時永眠致しました 茲に生前のご厚誼を深謝し謹んでお知らせ申し上げます

追って告別式は五月九日午後一時から二時まで自宅に於いて仏式により相営みます

昭和三十六年五月七日

平市紺屋町四一

喪主 緒形惟朝

外親戚一同

母ヨネ儀五月六日午後零時四十分八十七才の天寿を全うし安らかに永眠致しました 茲に生前の御厚誼を深謝し謹んで御通知申し上げます

追って葬儀は五月十日三丁目大黒屋本店にて正午より告別式午後二時出棺平市長橋町性源寺に埋葬致します

なお御供物の儀は甚だ勝手ながら故人の遺志をくみ固く御辞退申し上げます

昭和三十六年五月七日

平市梅香町七六

喪主 馬目勝次郎

馬目精一
勝田敏治
馬目健治
佐竹政子

親戚総代 小島源一郎

弊社取締役社長馬目勝次郎殿御母堂ヨネ殿五月六日午後零時四十分八十七才の天寿を全うし御逝去せられました 茲に御厚誼を深謝し謹んで御通知申し上げます

追って葬儀は三丁目大黒屋本店にて正午より告別式午後二時出棺平市長橋町性源寺に埋葬致します

昭和三十六年五月七日

平市

株式会社大黒屋
大黒屋商事株式会社
大黒屋食品株式会社

青果市場開場(14日)

第一期工事施工 柳工務店 磐城市

株式会社 萬屋商店 平市正内町 電三三七三

ごあいさつ

謹啓 初夏の候益々御清栄のこととお慶び申し上げます

このたび平市正内町(平三小隣)にヤマト青果市場を建設致しておりましたが このほど第一期工事を完成、十四日開場のはこびとなりました 今後は一層蔬菜 果実類を皆様の満足いただけるよう集荷 販売致すつもりです 多少にかかわらず御利用下されたく伏してお願い申し上げます

また市場は近く第二期工事をもって千坪に拡張致し皆様の御期待にこたえる所存です

お願いをかね紙上をかりて謹んでごあいさつ申し上げます

募集　事務員 10名　市場員 20名　委細面談

NHK 第一 8日 1040KC

6・05 「アルタイをこえて」
12 名作文庫「にんじん」
30 「1丁目1番地」
7・15 きょうの国会から
30 三つの歌 司会宮田輝アナ ピアノ天池真佐雄
8・00 お父さんはお人好し 花菱アチャコ 浪花千栄子
30 劇「母と子の闘い」加藤治子 松村彦次郎
9・10 ニュース解説藤瀬五郎
25 ❶講談「一心太助」服部伸❷歌 藤島桓夫❸劇「鬼課長」源氏鶏太作
10・06 スポーツ
30 日本をむすぶ「第二反抗期」三井為友 湖山新一
11・10 国際収支の行方 稲葉秀三
30 「外交秘話」加瀬俊一

NHK 第二 1540KC

6・20 「蒸気暖房設備」宮野三郎
35 やさしい品質管理
7・00 基礎英語 芹沢栄◇英会話
30 婦人学級「質問に答えて」姫浦鴨子
8・00 教養特集「私の自叙伝」(野鳥と共に) 中西悟堂
9・00 芸術劇場「光と風と夢」中島敦原作 永来重明脚色 語り手宇野重吉 芥川比呂志 荒木道子
10・15 高校初級英語
35 中級数学
55 上級国語
11・20 ドイツ語初級
35 音楽鑑賞「私たちのバッハ」

ラジオ福島 800KC

6・00 ジャジャ馬くん▽フクちゃん▽カッパ天国
7・10 録音ニュース
30 キングアワー「北上夜曲」「北海道函館本線」
8・00 甚兵衛アワー「夢介千両みやげ」❻
30 私はトップレディー
45 愛の渦潮 59回 新珠三千代 安井昌二
10・05 連続浪曲「とびのぼんくら松」23回 口演国友忠
30 ゴールデンミラー サラ・ボーン特集「煙が目にしみる」他
11・05 「宮本武蔵」141回 中村錦之助
20 「霧は果てなく」51回 作北條誠▽お休みの前に

テレビ NHK

7・15 バス通り裏
30 私の秘密 渡辺紳一郎 藤原あき 藤浦洸 明石照子他
8・00 歌の広場 三田とも子 三浦洸一 大津美子 春日八郎
30 青年 第1部「渦潮」
9・00 上方劇場「おっと失礼」アチャコ 浪花千栄子 横山エンタツ
30 スポーツニュース▽海外ニュース
10・00 カリエスの子供たち
30 ニュースの焦点
45 小児マヒとたたかう 渡辺威介他
11・10 囲碁・将棋の勘どころ「囲碁」

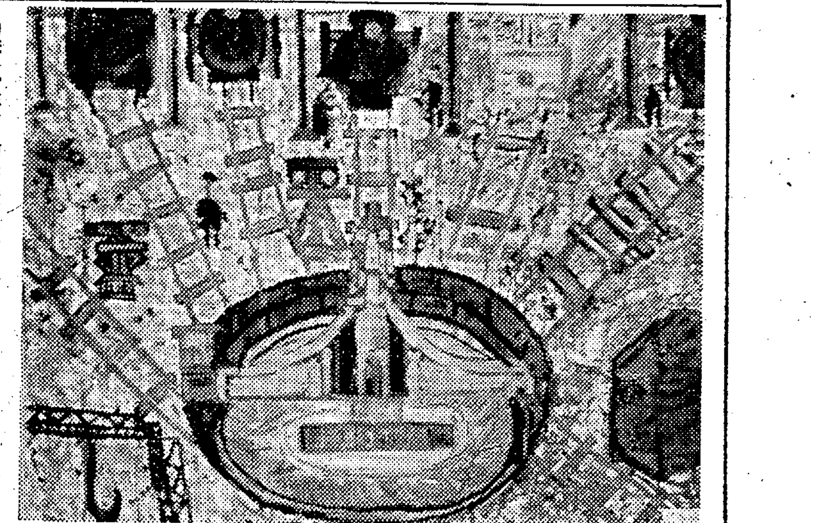

全日本学生油絵コンクール入選 ロータリー 平一小六年 飯野光正

四月一日から一週間、東京で開いた第十一回全日本学生油絵コンクール展に出品した「ロータリー」「波止場」とも入選した。光正君は平市八幡小路飯野盛男氏三男で若松光一郎画伯に師事している。このうち「ロータリー」は選抜された三十八点に加えられ、大阪のそごうデパート、九州小倉の井筒屋などで開催する地方巡回展に出品することになった。「ロータリー」は平駅扇型機関庫でのモチーフ。【入選した「ロータリー」】

勿来自労総会 勿来自労組(組合長本多善之氏)では七日午前十時から植田公民館で定期総会を開き、三十五年度の決算報告、三十六年度の事業計画予算及び賃上げ問題などについて協議した。

将棋成績 七日行なった平将棋善楽会の将棋会で永井寛さんが優勝した。▽A組❶宇佐見俊彦❷荻一郎❸鈴木重雄❹永井章▽B組❶永井寛❷飯塚幸治❸永山勇❹矢吹幸次

民報映画案内

※【平市】9日まで
★世界館(七・一〇)おけさ唄えば(八・五一)悲しき60才
★平東映(七・〇五)黄金孔雀城完結篇(八・二二)月形半平太
★平館(七・一五)無鉄砲大将(八・五〇)用心棒稼業
★東宝民劇(五・二五)若い娘たち(六・四〇)別れて生きるときも(八・二五)七人の敵あり
★平新東宝(七・〇〇)危険大歓迎(八・三〇)私は嘘は申しません
★三夜東映(六・三〇)鳴門秘帖(七・五三)若い明日を突走れ(九・一八)鞍馬八天狗
★平松竹(七・〇〇)水溜り(八・三三)女舞
★ひかり座(六・三五)百の顔を持つ騎士(八・三〇)処女の泉(8日まで)
★聚楽館(六・五〇)大包囲作戦(八・三五)セブンセントの決闘(8日まで)
※【内郷市】
★第二イワキ お嬢さん拳銃野郎に御用心 旗本喧嘩鷹(9日まで)
★綴映劇 はったり青年紳士 第二の顔 嵐が俺を呼んでいる
※【常磐市湯本】9日まで
★湯本座 お色気説法 花の一本背負い 海よおいらの歌に泣け
★三函座 怪人黄色い手袋 続々番頭はんと丁稚どん 一本刀土俵入り
★常磐座 赤穂浪士 黄金孔雀城(第一部)
★常磐日活 用心坊稼業 東京のおてんば娘 幌馬車は行く
※【磐城市小名浜】9日まで
★国際 女のつり橋 別れて生きるときも 花の一本背負い
★磐城座 風に逆う流れ者 胸の中の火 あした晴れるか
★金星座 東京新選組 快傑黒頭巾 危険大歓迎
★銀星座 挑戦者 サランボー(8日まで)
★東映 赤穂浪士 黄金孔雀城一部
※【勿来市植田】9日まで
★菊多館 夜六・三〇 天下を斬る男 無鉄砲社員 百万両秘帖
★うえた館 夜六・三〇 大暴れマドロス野郎 女王蜂の逆襲 猟銃
★中央館 夜六・三〇 みだれ髪 東京のお転婆娘 南の風と波
★植田ロマンス 夜六・三〇 戦う若者たち バファロー大隊
※【四倉町】
★四倉国際 ぬれ燕牡丹 四十一時間の恐怖 歌は峠を越えて(8日まで)
★四倉文化 甘い夜の果て 旗本ぐれん隊(9日まで)

100貨店

今までいろいろあったチケットが、七月一日から一冊にまとまり、どの店でも自由に商品が買えるようになる。これは消費者はもちろんチケット業務を扱う方も集金やら事務の方も集約合理化され便利になるから一挙両得ということになる。平チケット協同組合の構想では、三組合のほかに新加入商店も吸収し百五十軒くらいに目標をおき〝消費時代にそった買い易い組識〟をモットーにしているから、これを機会に沢山の店が加入し消費者の巾広い便利を図ってほしいものである。一つのチケットということになると、同業者間のサービスも従来とは違って積極的になると思う。利用者の苦情の一つに〝大売り出しのサービス券がもらえなかった〟というのを耳にしたことがあったが、チケットは現金と同様なのだから、現金と差別をつけるようなバカな真似をする商店もなくなると思う。このチケット一本化の話は平信販が早くから切り出していたが、専門店、指定商が積極的にことを進めている。いずれにしろ、この方法によって消費都市タイラの名にふさわしい、買い易いチケットのマチづくりでタイラの商人の鼻を高くしてほしい。(龍人)

甘太郎 平・ぎんざ 電4025

かつぽう 開花

楽しい旅行!乗物に弱い人も これさえあれば絶対安心! 手軽に〝生理日〟の変更が出来ます 御相談下さい
武田薬局 薬剤師 武田三郎 平市材木町 電2709

スカッチ コニヤック タイラ エデン

平出張所開設
経験者…2名
見習者…2名 至急募集中
塗装者…1名
松下電器産業株式会社福島県広告代行店
有限会社 クロネコ広告社
代表取締役 芦沢直治
本社 郡山市神明町63 TEL・(郡)1242
出張所 平市鎌田町56

喫茶バー 花束 平・酒喜屋裏

天婦羅 平市南町 電二三〇〇 月廼家

急募
▽職種 電工 仕上工 巻線工
▽募集人員 経験工各二名 見習工各二名
▽年令 経験工は問わず 見習工は二十才前後
給与は優遇す 委細面談
合資会社 三浦電機製作所 平市大町45 電二三七七

募集
小型四輪車運転手
▽三十才までの通勤可能な方 若干名
平ホンダモーター 平市長橋町 電四七二一

住込み男店員急募 若干名
山吉呉服店 平市四丁目 電二三六八

募集
▽男子店員若干名▽通勤▽年令不問、委細面談
平市長橋町(電四五六〇)関内半平商店

女子
店員若干名募集▽17才ー20才位まで▽履歴書持参委細面談平市二丁目電二九七二 東芝ストアーフルヤマ