夕刊 いわき民報
発行所 平市田町63 いわき民報社 社長 野沢武蔵 電話(代表)4161番
© いわき民報社 1961

古い信用と最新のモード 蝶矢印のワイシャツ ㊖の店 中野洋品店 平市二丁目 電二〇五三

太陽熱利用の蚕屋外飼育所

平市下平窪 鎌田さん、初の試み

平市下平窪字砂ノ田六二、農業鎌田務平さん(六七)では養蚕の合理化を図るため、屋外飼育所を新設、四令期の蚕を入れて飼育し、かなりの効果を上げている。この屋外飼育所は鉄骨を組み立て、テントを張りめぐらした簡易飼育所で高さ二・一メートル、三十三平方メートルを有し、十二万匹の蚕を収容飼育しているもので、二十日に完成したばかり。この施設は一式でざっと二万五千円これまでは狭い部屋を解放して飼育し、不便だったが、この施設ができてからはその不便もなくなり、しかも太陽熱を利用してのテント内の温度も調節できるとあって、鎌田さんは大喜び この方式は石城地方で初めて。

鎌田さんは九日に六箱(一箱十グラム二万粒入れ)を掃き立てしたが、現在三令期を終えて五分内外に生長しており、二十一、二十二日にかけてテント内に移した。現在テント内は日中は三十五、六度にも上昇する有様で、中間に設けられた換気装置を外して温度を二十五六度に保ち、朝方はぐっと温度が下がるため、午前三時に暖ろを入れて保温につとめている。また桑園も三カ年計画で改植を終えており、ことしは心配された晩霜の被害もなく、相当の増産が期待できるため、県石城事務所蚕糸課職員らは初繭は百八十七・五キロの収量は確実と見ている。今年度は桑園の改植に伴って、近代桑園五アールを設置する計画を進めているこの桑園はうね間に牧草をまいて肥料をその表面に施し、牧草の生長によって桑園内の水分を常に確保するとともに、春先に牧草を刈り取って桑の株間に入れて緑肥とし、労力節減と栽培管理の万全をねらった一石二鳥の栽培方法で、かなりの効果が上がるものと期待されている。

務平さんの話=外側がビニールだったら、もっと中の温度が上って管理に困ることになろう。テントなのでその点は良いようだ中は三段にして飼育しているが換気装置を利用むしたり、上にしろをかければその調節できるだろう。空地を利用できるのでとても便利だ。

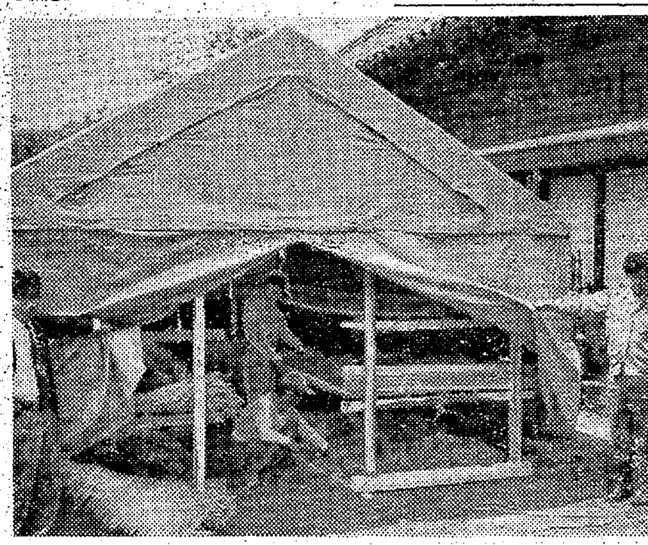
【飼育を始めた屋外飼育所】

予算税収を上回る 平市税徴収

平市の三十五年度市税(四月末現在)の徴収は調定額二億五千五百四十七万九千百四十一円に対し二億四千六百十八万八千四百四十三円と九十六・四%の成績。現年度はさらによく九十八・二%で、いずれも前年度より一%の増。これは三十五年度予算の税収見込みに対し百一・九%と見込み以上の成績をあげており、決算期の五月末までにはさらに上昇する予定。

勿来は喜多方より優秀 商店経営診断で

勿来商工振興会は東京商工経営指導研究所長安田正夫氏を招き、十二日から三日間勿来地区の希望商店二十三軒の経営診断を行なった結果、接客、陳列、店舗、ショーウィンドその他は喜多方の商店街より優秀だとの折り紙がつけられた。振興会ではさらに明朗な店舗を作るように一段と力を入れることになった。

県高体の補導要領 必ず制服、制帽を 高校生活指導連で協議

石城地区高等学校生活指導連盟理事会、石城地区高校PTA補導委員会は十九日午後二時から磐女桜丘会館で開き、県高校体育大会の補導対策などについて協議、外出のときは制服、制帽で身分証明書を持たせることなど補導要領を次のとおり決めた。

▽宿舎では規律正しい生活態度をとる。

▽飲酒、喫煙は絶対に行なわないこと。

▽外出のときは制服、制帽を着用、身分証明書を携持する。交通道徳を守る。不良には絶対にかかりあわず、金品の強要、傷害、性的被害をうけることのないよう団体行動をとること。いかがわしい場所には絶対に立ち入らぬこと。

▽夜間外出はなるべくせず、やむを得ない場合は男子午後九時女子は午後七時までとし単独外出は禁止する。

▽他校生との会合は学校長の許可を得て指導教師立ち合いのもとに行なうこと。

▽校外補導で質問を受けた時には素直に答えること。

▽事故発生の時は警察署か連盟事務局に連絡すること。

六年以上の市議表彰 県市議会議長会で

県市議会議長会(会長磐城市議会議長菅原勲氏)は二十三日に会津若松市役所で開かれるが、磐城市議員、高木武士、鈴木巌、飯塚勝橋本雄吉、斎藤義定、安藤力の六氏は永年(六年以上)勤続議員として菅原会長から表彰される。

三人がベビー福島に入賞 県赤ちゃん大会

第八回県赤ちゃん大会は二十一日午後一時から県庁で行なわれ、石城関係ではベビー福島に常井あけみちゃん(内郷市宮町)茶原浪枝ちゃん(勿来市小川町)仲野善仁ちゃん(平市久保町)の三人が選ばれた。また準ベビー福島には渡辺英人(勿来市)が入選、それぞれ表彰された。

常磐会議所でも経営相談 普及員二人を配置

常磐商工会議所は前から中小企業相談所を設置し、中小企業の育成振興を図っているが、さらに飛躍発展せしめるため今回国および県の小規模事業対策の一環として経営改善普及員二人を置き積極的に前進することにし、商工業者の日常経営上のいろいろの問題について相談に応ずることとなった。相談費は無料で相談内容は経営一般税務、経理、金融、法規、労務、商取引のあっせん、所有権、移転店舗構成、照明設備、社会保険など各般にわたっている。

寸言

▼蚕を屋外で飼育するという。狭い農村の部屋が解放されるし一挙両得。費用も安いから普及するだろう。

▼し尿処理の粉末を利用、肥料として売り出すという。内郷市はアイディアに富んだマチ。

▼きのう国民体育デーで若さの健康美きそう。体位の素晴らしい伸びにびっくり。

天気予報

玉半提供 電五〇三二 (小名浜測候所発表)

【今晩】北よりの風、晴れたり曇ったり。

【あす】北のち東よりの風、晴れたり曇ったり。

【海上】今晩多少風波がある。あすはおだやか。

工業適地 勿来団地②

無尽蔵な天然ガス田

工業用水不足が悩み

(勿来市植田岩間町同佐糠町)

▽地域と面積=常磐線植田駅より約一キロの地点。一級国道六号線が用地の西端を走り、東端は太平洋に面し、海浜を埋め立て造成による約百四十万五千平方メートルの工業用地である。

▽交通=常磐共同火力発電所が常磐線植田駅から側線を布設しているのでこれを利用でき、鉄道専用線の新設の要がない利点がある。また一級国道六号線が用地の西端を通り、県道岩間—植田線が用地の中央を南東に横断しているので、トラックなどの輸送には極めて便利。一方小名浜港は当用地から七キロの地点で、この間一級国道六号線(巾九—十一メートル)都市計画道路、黒須野—小名浜港線(九—十一メートル)が整備されているので、小名浜港間の所要時間は十分余で済む。

▽電力=わが国初めての試みである低品位炭利用火力発電の常磐共同火力発電所は現在出力十四万五千キロワットであるが、さらに三十六年度中に十五万キロワットの増設工事中である。また勿来火力線(六十キロボルト二回線)があり、磐崎南線を経て常磐地区の電力センターである平変電所に直結されているので、用地内に架設されている勿来火力線を利用できるので、専用送電線を新設する必要がない。

▽工業用水と上水道=鮫川工業用水は用地内にすでに施設されている鮫川そ水勿来分水路に餅田地区で分水導入できるので、工業用水の取得は専用水路の施設の必要はない。ただ問題点は現在の高柴ダムの工業用水だけでは不足するため、四時川や鮫川上流の開発が望まれている。

上水道については植田上水道幹線が用地沿いに布設されているので、上水道の取得も容易である。なお当用地は常磐炭鉱が新坑開さくを予定しているので、将来石炭化学工業や電力利用工業の開発に適するものと見られている。

▽都市ガス=都市ガスの施設はまだないが、この地区は常磐天然ガス田の中心地帯であり、すでに勿来天然ガス開発会社、常磐炭鉱、常磐天然ガス会社が開発に着手しているので、これを都市ガスや原料ガスとして使用するには好条件の立地に恵まれている。天然ガスを供給する場合は当用地西端に施設されている日水天然ガス配管を利用することができるが、現在勿来地区では一日二、三万立方メートルを生産しており、ことしは一日十万立方メートルの増産が予想されているので、原料ガスとして使用する場合も十分間に合うものと見られている。

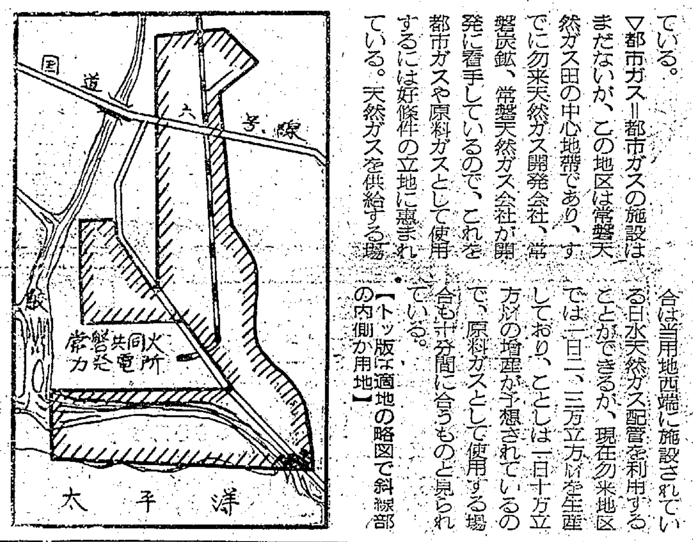

【トッ版は適地の略図で斜線部の内側が用地】

子供の夢を育てましょう
どうしてこんなにはしゃぐのかしら?イチゴを出すと大変なんですよ、とお母様は異口同音イチゴは大人も子供も楽しい夢の世界を散歩するようなムードが生まれるのかもしれない
イチゴ中粒 一〇〇グラム 一五円—十八円
イチゴ大粒 一〇〇グラム 二〇円—二五円
イチゴミルク 一缶 四三円
日替り一点サービス コロッケ 一個八円
サカイ食品店 平・1 電3336

盛況御礼
20日のイースタンリーグ公式戦 大洋対大毎戦開催にあたりましては 各方面のご支援とご愛顧を賜わり お陰様で盛況裡に大過なく終了させて頂き 誠にありがとうございました
係員不馴れのため不手際な点も多々あったことと存じますが 悪しからずご了承下さいますようお願い申し上げます
19日は雨天のため開催不可能となり ファン各位にご迷惑をおかけしましたことをおわびいたします
㊫ ハム・ソーセージ会平支部

し尿処理の粉末を活用
内郷コガネ化成を全国販売
酸性土壌改良に特効

内郷市は宮町鬼ケ沢地内にある市営し尿化学処理場から放出される粉末を化学肥料として市販するため農事試験場に分析を依頼した結果、酸性土壌改良に最適であるため試験的に市内農家で利用していたが、このほど粉末を「内郷コガネ化成」として一俵（六㌔）当たり百円で全国的に市販することになった。

処理場からは一日約四百㌔の粉末が放出され、分析の結果は可溶性石灰四三・八六、有機物一三・五二、加里五・一三、無水硫酸一・五、リン酸一・二五、全窒素〇・七五%が含まれているため、園芸肥料ほか畑作にもよく、農村特有の悪臭からも解放されるという。一日の生産能力は七十俵で市保険衛生課で受け付けている。

市況

魚類（単位＝円）

（二十一日午後―二十二日正午）

小名浜では底引漁が平凡。

【小名浜港】　底引船十八隻　定置網船一隻

▼トウジン　二万二千㌔　二三―一三▼メクラウナギ　一万一千㌔　七▼ドンコ　一万㌔　三〇―八▼小アカジ　四千五百㌔　三六―二二▼水タコ　千八百㌔　五〇―四〇▼ナメタ　千七百㌔　九〇―五四▼ノドグロ　六百㌔　一七〇―一二五▼ギス　四百七十㌔　七〇―四一▼シゲタラ　四百五十㌔　一〇▼サメサカレイ　二百㌔　四八―四〇▼アンコオ　二百㌔　一〇―五▼小ヤリイカ　百六十㌔　一二〇―八五▼水タラ　百五十㌔　二〇―一〇▼メヒカリ　百二十㌔　三〇―二〇▼エビ　百㌔　五七〇―三三〇▼小アジ　千㌔　一一

【江名港】　水揚げなし

【中之作港】　水揚げなし

野菜（単位＝円）

▼ホウレン草　六―二（束）
▼ナルイ　三―一（〃）
▼カブ　五―一（〃）
▼栗タマネギ　一〇―八（〃）
▼ニラ　三―一（〃）
▼ニンジン　二〇―五（㌔）
▼ゴボウ　二五―一〇（〃）
▼大根　一五―七（〃）
▼パレイショ　二三―一五（〃）
▼キュウリ　一三―七（本）
▼トマト　八〇―六〇（㌔）
▼タマナ　五―一（〃）
▼タマネギ　二〇―一〇（〃）
▼ネギ　五〇―四五（〃）
▼サトイモ　三〇―一五（〃）
▼サヤマメ　一〇〇―五〇（〃）
▼竹ノコ　五〇―二〇（〃）
▼ウド　二七―二〇（〃）
▼モヤシ　一七―一五（〃）
▼玉子　一〇―五（コ）

くらし随筆

隔世の15年

山内正人

私の筆不精を知りながら、あえて私にこんなことをさせる民報社も人が悪い。しかし頼まれれば無理を承知で引き受ける私も、どうかしている。大体私は小学校時代から作文は苦手の一つであり、その状態は現在も継続している。

◇

私が保健所に入ったのは今から約十五年前の昭和二十一年であった。終戦のため南方の熱帯地から復員して間もなくである。足掛け九年軍隊におり、勉強などとはほど遠く戦地を歩き回ったので、いざ軍服を脱いで社会に放り出されて見ると何をやるにも自信がない。大学の同級生達は立派に地盤を固め堂々たる社会人になっている。取り残された私にとって、唯一の途として見出したのは、立遅れの公衆衛生事業を推進することであり、保健所事業に身を挺することであった。この点ではいさゝか戦地で伝染病を扱っていたので自信が持てたからである。

それにしても私の入った保健所は誠にお粗末であった。職員はわずか六人、自動車はおろか自転車の一台もなかった。また細菌検査の設備もなく、レントゲン機械はこわれて使いものにならないのがあった。

◇

たまたま私が入った年は、赤痢が猛威を奮い毎日の如く巻脚はんをつけ、八㌔から十㌔の道を歩き回ったものである。しかも米の配給が少なかったので、おかゆをすゝりながらの仕事。家に帰る頃には目がかすむようであった。今の保健所と比べれば隔世の感がする。

（平保健所長）

人寸描

常磐市議会議長　白石初太郎（しらいし　はったろう）

二年前の初市会で小井戸、白石両市議が議長のイスをめぐって対立、結局白石氏の譲歩で円満に落着し、小井戸氏が三代議長に選ばれ「二年後には議長を辞任して譲る」と一札。議会で確約の言明をした。だから白石初太郎氏の四代目就任はすでに決まっていたことでもあり、議会でスラスラと選ばれて行った。

町議一期、市議三期の古参議員、その人格の円満と誠実は高く評価されてよい。いつでも自分を控え目にして、ムリヤリに自分を押しつける強引さはみじんもない。それが却ってこの人を周囲から表面に出そうということになるらしい。

こんどの市長選挙でも磯野現市長は惚れこんで「選挙事務長は白石氏の外はない」と辞をひくくして頼みこんだものだ。理をわけて頼まれると断わり切れずに快諾、さいはいをふって大勝した。コマカイ事は口にせず、事務所にデンと座っているだけで、選挙事務所の統一がかたまったのだから、人徳といえよう。

大正五年消防組員になってから四十一年間の消防生活で数年間はずっと団長。いまのところこの人に変わる団長はいないくらい。三十三年に消防功労者として黄綬褒章の栄に輝いているが、常磐市消防団も国の表彰をはじめ、かずかずの表彰に輝き、その功績は大きい。

弓道二段、いま道場が戦時中とりこわされて復興できないのが残念だといっているが湯本高校に先年弓道部を設けたのはこの人である。趣味は菊作りだが、この地方切っての菊造りの名人。映画館三函座の経営者で、弘さん（四二）、スミ子さん（三七）の息子夫婦に一切を任せている。家庭は、夫人セツさん（六二）と孫初君（[illegible]）、久君（一三）三男正君（九）があって一風呂あびての晩酌は一日もかかさない。議長として専念できる議長。

投資相談

▽投稿歓迎▽住所氏名を明記のこと▽紙上匿名可▽毎週月、金掲載▽平市田町いわき民報社投資相談係宛

この銘柄の処置は？

【問い】次の銘柄の処置を教えて下さい。

日本水産七〇〇株（六五円）
高圧一〇〇〇株（一〇〇円）
日石一〇〇〇株（一四四円）
日立一七〇〇株（六八円）
日野自四〇〇株（九五円）
ユニット型投信一一口（六五回）
オープン型投信二五〇〇口

（常磐市　Y子）

高圧と日石は売り

【答え】日本水産及び日立、日通はそのまゝ持続なされるのが賢明です。日水は陸上部門の売り上げが非常にのびて来ており海上部門をはるかに引離すのも間もなく。またそれにともなって増資も迫っておりますので、このまゝ持続なさって増資をお取りになって下さい。日本通運も増資期待（半額程度）ですから持続して増資を取って下さい。日立は一つの資産として値動きに関係なく持続されては如何でしょうか。たゞし現在中小型株のような値は当分期待できませんが、日本の産業経済の代表株としてお持ちになって下さい。また日野自動車も最近の自動車株の例にもれずあまり冴えませんが、恐らくこの値頃は底でしょうから持続なされた方がよろしいかと思います。その他高圧と日石はお売りになるのがよろしいでしょう。中共貿易との関係で高圧がどれだけの好影響を得るか確かなことはわかりませんが、今のところ余り期待しない方がよいと思います。日石も石油会社の代表的会社ですが、今後の成長を期待しないで他の株式に乗り換えておいた方が楽しみが増えることと思います。

投資信託はオープンはそのまゝ持続しておいた方がよいでしょう。ユニットについても同様のことがいえるのですが、この辺で現金化し、新しい回数のものへ乗り換えるのも一つの方法です。

（日興証券福島支店調べ）

文具のナガノ

国が品質を保証する
日本工業規格・JISマーク
ホーム車　帝輪SD　13800円　月賦800円　日掛増
フタバ商会　平市新川町　電3286

インクビンのいらないスペアー式万年筆
プラチナ オネスト'66
ステンレスマジックボール入り
岡萬年筆店
平市三丁目　TEL 4333

ヒヨケ
シート　ホロ
室内装飾
永山テント
平市新川町角　電5934

モノのアワレはいつ知るか
男性はいくつぐらいから自分でハンカチを買うようになるだろうか？と販売調査をしましたら、中学二年生、という答えが出ました。
レースハンカチ　一二五円―二〇〇円
ジュニアディズニー柄〃　五〇円均一
お徳用〃三枚組　百円、四枚組　九〇円
（二階ハンカチ売場）
男性ボーダーハンカチ百円―百五十円
三愛オリジナル〃　五〇円―一三〇円
中国産スワトウ〃　二百円―五五〇円
（四階三愛コーナー）
平市　藤越

初心者は歓迎
試験車と同じ
セドリック　61年型
トヨペットクラウン　61年型
スバル　61年型
ヤマハ　61年型
取りそろえてあります
合格率最高　親切な指導
学科実技とも年中無休
平自動車練習所
平市尼子橋際（試験場向）電6424

ぐっと一杯
タカラ生ビール
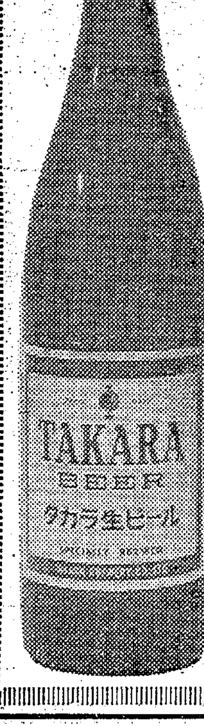
初夏ともなりますと
どなた様も
ビールの「生」が
飲みたいと思います
ご家庭で　お気軽に
生ビールが飲めます
■お近くの酒屋さんでお求め下さい
生大ビン　1本　125円
特約店　県南酒販（株）平支店
醸造元　宝酒造株式会社

生徒補欠募集
▼実力養成のための成人教育▼来春高校進学の予備教育
平白銀町石島公民館内
（昼間部）　平成人学校
名誉校長　 本※
英・数・国・珠算科若干名募集
◎中学生向きの夜間部
同校

テトロンの季節
合着と夏着の
スリーシーズン用
テイジン・テトロン
紳士服地
東レ　テトロン
最高級品の粋を全部
入荷致しました
紳士服・替ズボン
平市大工町　電4670　永島洋服店
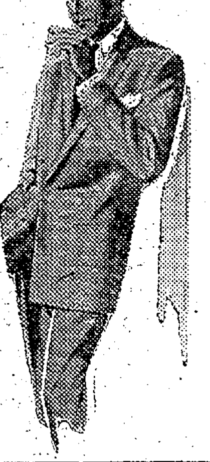

いわき七浜 キャラバンを編成
じゃんがら、28都市を訪問

海水浴客シーズンを迎えた常磐地区連盟は福島県の海"いわき七浜"を大々的に宣伝するためキャラバン隊を編成、六月十二日から十六日まで五日間、茨城、東京、栃木、福島の各県を巡る。一行は昨年度優勝の上荒川青年会のじゃんがら部隊十三人と、各市町村関係者十九人の合計三十二人で、金子松男氏を隊長とし車四台で編成"ことしの海はいわき七浜へ"と延べ七百四十四キロの行程、二十八カ所で、じゃんがら念仏踊りもにぎやかに誘客運動を展開する。

【コース】▽十二日午前七時平駅前を出発―磯原―高萩―日立―水戸―石岡―土浦―松戸―東京▽十三日東京の観光あっせん業者を訪問▽十四日東京―古河―小山―宇都宮―矢板―太田原―西那須野―黒磯―那須▽十五日那須―白河―棚倉―石川―須賀川―郡山―本宮―二本松―岳▽十六日岳―福島―本宮―三春―船引―小野町―川前―平

平で計量週間

平市は計量法十周年を記念、六月一日から計量週間としメートル法の完全実施運動を行なう。

婦人会員 しなよく踊る
日本体操祭磐城大会

○…日本体操祭磐城大会は二十一日午前九時から磐城市小名浜第一中学校々庭に小名浜一小、同二小、東小、小名浜一中、同二中、小名浜高校の児童生徒と小名浜第一、第二婦人会員らおよそ三千人が参加して盛大に行なわれた。

○…吉田商工観光課長の開会宣言、高木教育長のあいさつ、木田市議議長の来賓祝辞があって演技に移り、小学校児童によるラジオ体操で開幕した。

○…リズムにのった小名浜二中、小名浜高校女子生徒のダンス"瀬戸の夕映え""バアレターワルツ""小名浜二中男子生徒の力強い集団徒手体操などがくり開げられ、最後にそろいのユカタで小名浜婦人会員が民謡"磐城ドントやれ""磐城行進曲""日本よいとこ"の三曲をしなよく踊り観衆のかっさいを受けた。

【人気を呼んだ婦人会員の民謡踊り】

仙台国税局が平で巡回相談

仙台国税局では六月一日から十日まで平商工会議所で巡回相談所を開く。納税者の声を聞く旬間の運動の一環として行なうもので、仙台国税局税務相談所から係員が出張、国税に関するあらゆる相談に応ずる。

勿来で体育祭 部落対抗リレーにわく

勿来市植田中学校の春季体育祭は好天に恵れた二十一日午前八時二十分から同校グランドで四十種目にわたる競技が繰りひろげ特に部落対抗リレーは観衆をわかせた。

【障害物レース】

傷害現行犯

二十二日午前一時半ごろ勿来市植田町佐糠八反田建具職富岡透(三)は傷害現行犯で勿来署に捕われた。植田町金畑二五割烹料理店"大定"で植田町建具職宮林俊一さん(三)と酒代のことから口論となり、透はそばにあった椅子で俊一さんの頭をなぐり十日間のキズを負わしたもの。

86翁がはねられて死ぬ

二十一日朝五時三十分ごろ磐城市滝尻地内の六号国道で道路を横切ろうとした同市清水、無職高橋清五郎さん(八六)は北茨城市平潟町鮮魚商福田忠平さん(四二)の運転する小型トラックにはねられ、胸、腰を強く打ち、まもなく死亡した。原因はスピードの出しすぎらしい。

総務消防混成チームが優勝
内郷市職組野球

内郷市職組主催の各課対抗親善野球大会は二十一日午前九時から金坂グランドで行なわれ、総務、消防の混成Aチームが優勝し、市長杯を獲得した。戦績次のとおり。

【一回戦】混成A10―8建設 混成B8―4福祉事務所 水道8―6税務 保険衛生8―3混成C
【準決勝】混成A9―6混成B 保険衛生6―1水道
【決勝】混成A6―3保険衛生

【理容コンクール風景】

ハサミさばき競う
理容競技地区予選 40選手があざやかに

理容競技大会石城地区予選は二十三日午前十一時から平市常根町石城理容専門学院で行なわれた。ロングの部三十一人、ハーフの部九人の計四十選手が参加、腕前を競った。競技は八人一組で行ない二十分の規定時間内に仕上げるもので、各選手ともハサミさばきもあざやかに日ごろの腕前を発揮、いずれも見事な出来栄えに審査員も点数をつけるのに一苦労だった。会場には約三百人の理容師さんが参観、モデルの特色を生かした出来栄えに感心した。

常磐交通優勝
四社対抗野球

常磐交通、いすゞ自動車、日産自動車、トヨタ自動車の第五回四社対抗野球大会は二十一日午前八時半から平市営球場で行ない常磐交通が優勝した。成績次のとおり。

常交6―3いすゞ自 トヨタ自1―0日産自 ▽決勝 常交3―1トヨタ自

渡辺さんが一位入賞
第三回農村うたくらべ

第三回県下農村うたくらべ大会の公開録音は二十日午後六時半から磐城市小名浜二小体育館で開き、五十余人がのどを競った結果「一本刀土俵入り」を歌った常磐市の渡辺敏夫さんが一位入賞した。入賞者次のとおり。

❶「一本刀土俵入り」常磐 渡辺敏夫❷田人 石井ひろ子 磐城小野清▽入賞=勿来 三瓶昭一鈴木咲子、常磐 渡辺清、磐城新妻聰▽努力賞=磐城 新倉義一▽敬老賞=磐城 比々川キン同 吉田作平

磐城市消防団で春の検閲

磐城市消防団(佐藤鶴松団長)春の検閲は二十一日午前九時から日本消防協会(大野伴睦会長)から受賞した表彰旗の披露をかねて行なわれた。午前九時、同市本町通りに団員約九百人が整列して三代消防長(市長)の閲団を受けたのち式場を小名浜東小学校々庭に移し通常点検、規律訓練ならびに優良団員六十四人(消防長三十一人、団長三十三人)の表彰、三代消防長の訓辞、馬目県石城事務所長の来賓祝辞などに次いで威風堂々分列行進を行なって閉式した。

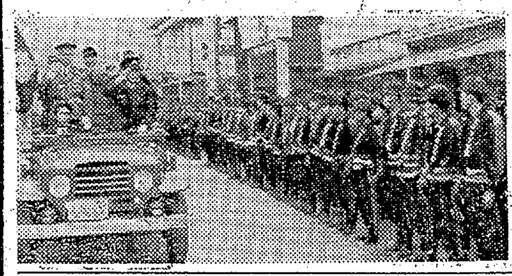

【三代消防長の閲団】

12日ぶりに日鉄ストが解除
賃金アップ妥結で

四倉町八茎日鉄八茎労組(組合長小野久夫氏、組合員百五十人)では月平均四千円のベースアップを要求、去る八日には七十二時間スト、十一日から無期ストに入っていたが、二十二日朝八時基準内賃金アップ一千二百六十円のほか特別手当として七百円を支給することで話し合いがつき、十二日ぶりにストを解除した。なお特別手当の配分などについては日鉄連で交渉を続けている。減産は銅鉄合わせて八百トン前後と見られている。

石城地区代表の四人決まる
きれいでよい歯のコンクール

県教委主催の第五回きれいでよい歯のコンクールはことしも二十五日に県で審査、六月四日の歯の日に表彰するがその石城地区代表に次の四人が決まった。

▽小学校=渡辺俊幸(勿来二小六年)高萩命美(平二小六年)▽中学校=佐藤泰二(湯本二中三年)井坂道子(勿来二中三年)

NHK第一 22日 1040KC

6・05 劇「アルタイをこえて」
12 名作「にんじん」荒木道子
30 「1丁目1番地」
7・15 ニュース・ハイライト「きょうの国会から」
30 三つの歌 司会宮田輝アナ 天池真佐雄
8・00 「お父さんはお人好し」アチャコ 浪花千栄子 二條富子 門之内純子ほか
30 私は誰でしょう 木村アナ
9・10 ニュース解説藤瀬五郎
25 落語特集「稽古屋」桂小文治 解説松内則三
10・10 表面化した美保基地拡張問題
30 日本をむすぶ「年中休診」(医者のいない村)岩手
11・10 ソ連金星ロケットの行方 久住忠男◇海外だより
30 「スパイスの話」桐島竜太郎

NHK第二 1540KC

6・20 「配管施工法」宮野三郎
35 品質は工程で作り込まれる
50 そろばん教室
7・00 基礎英語◇英会話
30 録音と座談会「ものわかりがいいというけれど」三木谷美佐子 広瀬徹子
8・00 教養特集「経済夜話」堀越禎三 長沼弘毅 村井茂雄 一本松珠璣
9・00 芸術劇場「三代きん持」石川達三原作 筒井敬介脚色 北村和夫 賀原夏子 加藤治子 稲垣昭三ほか
10・15 高校初級英語
35 中級数学
55 上級国語「古文」
11・20 ドイツ語初級 藤田五郎
35 「バッハの歴史的位置」角倉一郎 解説遠山一行

ラジオ福島 800KC

6・00 ジャジャ馬くん▽フクちゃん▽カッパ天国
7・10 録音ニュース
15 ホンダアワー
30 キングアワー
8・00 甚兵衛アワー「夢介千両みやげ」❽大谷友右衛門
30 キンカンスピードクイズお早くどうぞ 桂米丸 桜京美 あつ美清
9・00 芸能山口ガーデン
30 私はトップレディー 朝丘雪路
45 愛の渦潮 71回
10・05 連続浪曲「炎の女」12回 口演木村若衛
30 ゴールデンミラー
11・05 連続放送劇「宮本武蔵」155回
20 連続ドラマ「霧は果てなく」57回▽お休みの前に

テレビ NHK

7・15 バス通り裏
30 私の秘密 渡辺紳一郎 藤原あき 藤浦洸 中里恒子
8・00 歌の広場 ダーク・ダックス 春日八郎 三田とも子他
30 青年「渦潮」戸浦六宏
9・00 上方劇場「おっと失礼」花菱アチャコ 浪花千栄子他
30 きょうのニュース▽スポーツニュース▽海外ニュース
10・00 世紀の記録「1930年代のアメリカ」
30 ニュースの焦点
45 あすへの歩み
11・10 囲碁・将棋の勘どころ「囲碁」坂田栄男

【宮城まり子ショウ】

宮城まり子ショウに四千人
本物の納豆をサービス

平指定商連盟会の宮城まり子ヒット・ショウは二十一日平市公会堂で午前十一時、午後二時、五時の三回に分けて行なわれた。人気絶調の"まり子"の出演とあって、三回で延べ四千人の観客がつめかけた。ボロ服をまとった"ナットウ売りの少年"の歌のときは、本物のナットウをお客にサービスするなど、庶民的な歌手宮城まり子の面目を十二分に発揮、声援にこたえた。

平市社教委 平市社会教育委員会は二十七日午前十時から教育委員会会議室で開き、公民館の機構改革、こどもを守る会の育成、青年会の昨今と良策、成人、婦人の教育、レジャーと社会教育活動(研修施設、婦人会と家庭教育)について協議する。

囲碁会成績 平将棋碁楽会二十一日の囲碁会で渡辺実さんが優勝した。
▽A組❶渡辺実❷鈴木哲夫❸石森喜治❹小林康伸
▽B組❶小菅和夫❷佐藤陽平❸岡田信一❹鈴木文明

鉄北循環線は八月着工予定 平市鉄北地区の循環道路にある正内町―北目線はことしも約六百万円の炭鉱離職者緊急失対事業で八月から着工するが、いま測量、設計を急いでいる。道路は輛宜町ガードから北目ゴミ焼き場横に直結する前年工事の延長七百四十㍍(幅員十二㍍)。

心配ごと相談 小川町では上平公民館で23・25・30日に心配ごと相談行なう。

100貨店

NHKテレビの"それは私です"に出演した警視庁の根本警ら交通隊長が来平した。きのう甲陽館で行なわれた実弟丸萬家具店根本社長の店舗新築披露式に出席するためだった。披露宴には平市内の知名の士が沢山招かれ、アリガタイ祝辞も沢山出たようだが、根本社長は感激に胸をふるわせ"わたしは福島県下、東北地方はおろか、日本一の家具店になります"とあいさつしたという。そのファイトたるや大したものである。
ところで東京福島県人会では27日準急"ときわ"で常磐地方の視察に会員37人がくる。一行の顔ぶれは草野日本軽金属社長はじめ金成富士電機社長など郷土出身の成功者が沢山みえる。このように大挙して帰東するのは近年にないことだが、これを機会に、この人たちを囲んで中央の世情、業界の話題をきく会をもつには絶好のチャンスである。常磐地区も電化によってさらに京浜地区との距離がちぢめられる。県下一はおろか東北一の商都にするには、こういう先輩者とのつながりをもつのも大切かと存ずる。(龍人)

民報映画案内

※【平市】23日まで
★世界館(六・二〇)喧嘩富士(八・〇七)五人の突撃隊
★平東映(六・四七)霧丸霧がくれ(八・三三)濡れ燕一刀流
★平館(七・一五)明日に向って突走れ(八・五五)大海原を行く渡り鳥
★東宝民劇(六・三四)顔役晩に死す(八・一六)用心棒
★平新東宝(七・〇八)暴力娘(八・三九)東京湾の突風野郎
★三夜東映(六・三八)素浪人百万石(八・〇〇)紅ぐも地獄(九・〇九)地獄に真紅な花が咲く
★平松竹(六・四二)恋とのれん(八・三三)あの波の果てまで
★ひかり座(七・〇五)恋ひとすじに(八・四五)十七才よさようなら(22日まで)
★聚楽館(七・〇〇)光る眼(八・三〇)ダッジ・シティ(22日まで)
※【内郷市】23日まで
★綴映劇 花と娘と白い道 夕陽に赤い俺の顔 ろくでなし稼業
★第二イワキ 七人の敵あり 鉄火大名 旅はお色気
※【常磐市湯本】23日まで
★湯本座 奇跡 ターザン大いに怒る 全艦船を追放せよ
★三函座 女の橋 恋とのれん 旅はお色気
★常磐座 天狗祭り すべ公天使 柳生武芸帖
★常磐日活 大海原を行く渡り鳥 無情の夢 英雄候補生
※【磐城市小名浜】23日まで
★国際 筑豊のこどもたち 母桜 東海道翻抜け珍道中
★磐城座 嵐を呼ぶ男 南国土佐を後にして 浅草姉妹
★金星座 つばくろ道中 影なき殺人者 鞍馬八天狗
★銀星座 壮烈三〇三戦斗機隊 太陽の谷(22日まで)
★東映 富士に立つ若武者 黄金孔雀城三部 折鶴鶴籠
※【勿来市植田】23日まで
★菊多館 夜六・三〇 銀座野郎 大学武勇伝 さいころ奉行
★うえた館 夜六・三〇 でかんしょ風来坊 花と娘と白い道 仙人部落 36年春場所大相撲
★中央館 夜六・三〇 新二等兵物語 旗本愚連隊 あんみつ姫の武者修業
★植田ロマンス 夜六・三〇 南太平洋ボロ船作戦 赤い砂塵
※【四倉町】
★四倉文化 紅の拳銃 部長刑事を追え 非常の男(23日まで)
★四倉国際 ばらと竜 晴れ小袖(22日まで)

カメラとDPE カンノカメラ 平市公会堂通り

甘太郎 平・ぎんざ 電4025

出前 レストラン カイカ 電二二五〇・五四六七

味の食堂 向樂 平市三田小路 電三八〇二

御婚礼写真は 館林 平・公園下 電三三九六

御太鼓 新調 御神輿 修繕 佐藤栄吉商店 平市六丁目 電二四八三

名入 手拭 馬目染工場 平・五 電二五五八

時計は吉栄時計店 メガネは吉栄眼鏡店 平市30米大通 電四九五六

鉄十字軍

愛憎!!復讐!!民族の怒りが血を吹いて激突する百万騎!!
ディアリスコープ総天然色
グラジナ・スタニシェフスカ ミェチスワフ・カレニック 主演
巨匠アレキサンデル・フォルド監督
NCC提供

犯罪部隊999
凄烈!!地獄の最前線に死斗を続ける囚人だけの部隊!!
監督 ハラルド・フィリップ
ゲオルク・トーマス H・E・イエーガー 主演
23日からひかり座

汲むほどに香りも味も深き 鶴仙
合資会社 松吉屋酒造店 平・平窪 TEL・2210

ヒナ 肉 百匁 五四円 丸 百匁 二七円
平市二丁目西村横丁 マノメ 養鶏場 平市童子町

測量機 事務用品 計量器 修理 藤森 平市鍛冶町 電二二九六

平出張所開設
経験者…2名
見習者…2名
塗装者…1名
至急募集中
松下電器産業株式会社福島県広告代行店
有限会社 クロネコ広告社
代表取締役 芦沢直治
本社 郡山市神明町63 TEL・(郡)1242
出張所 平市鎌田町56

急募 ▽技術者と見習さん各一名▽委細面談 平市新田町(電五四〇七)吉田美容院 久保田ひさ子

募集 ▽女店員▽珠算たん能な方を望む▽年令を問わず 姓名在社(一一)

急募 ▽女子事務員(市内通勤者)▽従業員(アルバイト含住込可)委細面談平市五丁目電二九八七森永乳業

貸店 銀又は事務所向▽間口四間、奥行七間半▽平市本町通り▽委細面談 姓名在社(一二)

急募 大型自動車運転者及び助手 若干名
○待遇会社規定による
○履歴書持参、委細面談
磐城通運株式会社植田支店 植田駅前 電七・一三三

工員募集
◉職種 アイスクリーム臨時工
◉募集人員 二十名(男子)
◉勤務時間 午後十時―午前六時まで
◉給与 日給五〇〇円位
交通費支給、作業服貸与 学歴、年令は問いません
希望者は至急履歴書持参 又は郵送下さい
岡田乳業株式会社 平市鎌田町一一 電(代四一七八)
平公共職業安定所

出前の酒 喜庵 四四三一 四四三二