夕刊 いわき民報

発行所 平市田町63 いわき民報社 社長 野沢武蔵 電話(代表)4161番

© いわき民報社 1961

スポーツ用品 高級紳士・婦人靴 大塚 平市駅前大通り 電話2077番

ご放魚の小ダイなど捕獲
晴れの日待つ磐城市

六月一日磐城市で開かれる県ならびに社団法人日本水産資源協会共催の第四回放魚祭はご臨席される皇太子ご夫妻をお迎えする磐城市では、市役所はじめ磐城警察署、小名浜漁協組、県水産試験場などが中心となって奉迎の準備を進めているがほぼ完了、最後の仕上げに拍車をかけている。皇太子ご夫妻のご来市は初めてのことで、当日は磐城市民はもちろん相双地区など近郷から約十五万人の奉迎者が集まり大変な混雑が予想されるので、警護機関では万全を期す一方、秩序ある行動をとるよう強く市民に呼びかけている。

○…磐城市役所内には奉迎本部(本部長三代市長)が設置され当日は市職員百三十人が県職員(五十人)と協力警備(五十人)奉迎準備(八十人)にあたるが、警備のあり方などについて二十六日磐城署で"勉強"するなど警備には特別の熱の入れよう。磐城署では三宅県警本部長の指揮で二十五日警備の予行演習を相双各署の応援をえ、警察官約三百人が参加して実施した。奉迎本部でも一番力を入れ苦労しているのが警備関係だといっている。

○…皇太子ご夫妻のご休憩所にあてられる市役所内の化粧替えも二十六日一応終わった。室内の塗装のぬり替えがおも。天井は真っ白腰板が淡いチョコレート色にきれいに仕上がった。質素なうちにも優雅をあらわすため、床にはレンガ色のナイロン・カーペットが敷きつめられる。総務課室だった水産品展示会場にも県水試の担当で漁船の模型、魚介類の標本、漁況の図表など約百点の展示品の陳列がほぼ終わった。

○…皇太子ご夫妻が標識魚介のご放魚される特設桟橋(木橋)も放魚祭会場にもっとも近い、同市下神白字三崎地先の磯の上にすでにできて晴れの日を待っており、皇太子ご夫妻がご放魚にご使用になられるスクイ網(タモ網)五本も県水試の念入りな仕上げで美しくできあがった。長さ一・五メートルの篠ノ竹(径約三センチ)の先に、直径約三十センチの丸いナイロン網がついて網のもとに黄色(二本)と真っ赤(三本)な飾り糸が巻かれてある。二十五日午後には松井県水試場長立ち会いでご放魚される魚介類を収容しておく特設イケスの性能実験が放魚場近くの岸壁で行なわれた。この特設イケスはグリーン色のほ(帆)布二つでできている。

○…当日はお側の者がこのイケスから生きた魚介をスクイ網ですくいあげ、皇太子ご夫妻にお渡しするという。ご放魚される小ダイ、イナダイ、イナダ、セイゴ、ヒラメ、アワビなど七百ピキは、県水試が小名浜港の丸協、観音丸、八崎丸各定置網漁業部の協力で捕獲同港内のイケスに放魚しておき二日朝、特設のイケスに移し替える磐城市はいま全市民をあげて皇太子ご夫妻を心からお迎えする準備で明け暮れている。

勿来で一寸そら豆を初出荷

勿来市の一寸そら豆は市のあっせんで六月十日ごろ東京築地市場に二千五百キロ(キロ十五万円)を初出荷することになった。

勿来の日赤募金が順調

勿来市福祉事務所割当の三十六年度日赤募金額は四十四万五千円で、五月二十日までに六万二千二百六十二円集まったが、おそくも六月末までには割当額を超過するものとみられている。

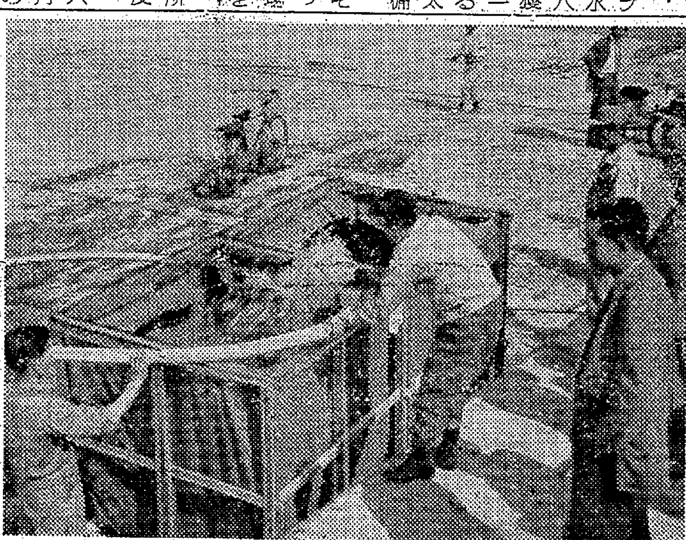

特設イケスの性能実験

内郷市で上水道拡張
三カ年計画 昭和50年には四万六千人に給水

内郷市は給水人口の増加に伴い総工費九千五百万円を投じ、三十六年度から三カ年計画で上水道の拡張工事に着手することになった。同市宮町峰根にある上水道は昭和二十五年度に給水人口三万人を対象に設置したが、十年後の三十五年度には三万二千五十人に増加。このため高野町と川平田代(簡易水道)地区の約千人を除く上水道使用者の完全給水と節制をはかって、小島、御厩高坂地区の一千戸に計量栓を取りつけて拡張計画を行なった結果、十三年後の昭和五十年には四万六千七十人の給水人口が推定されるため、拡張することになったもの。水源地は新川上流(白水川)と夏井川となっている。

工業適地 平団地⑤
工業用水が先決問題
夏井、高久地区で百万坪

平市大越、藤間、下高久地内

▽地域と面積=平市下大越、藤間、下高久、沼ノ内地内を含む三百三十万立方メートル(百万坪)の工業適地で、平駅の東南方約六キロの地点にあり、海岸に沿った区域。用地内は単作水田が約四十七%、保安林と海浜地が約五十二%、畑、宅地はわずか一%の割合である。大半が海浜地なので地価が安くつき、しかも広大なため大企業誘致が可能。

▽交通=用地と常磐線草野駅間三キロ、小名浜港間十二キロで、この間には県道磐城—豊間—四倉線が整備されており、また四倉—草野—夏井—沼ノ内間を結ぶ海岸沿いの観光道路を産業道路とするための改良工事中で、将来の重要道路となる。平市まで(六キロ)は江名—平線があり、鉄道については常磐線草野駅から引込み線を布設することも可能である。小名浜港を利用するには江名鉄道を六キロ延長すれば良い。

▽工業用水と上水道=用地の北側を流れる夏井川は水量が少なく、渇水期には多量の取水はできないので、夏井川の支流である好間川を利用、好間村大利地内に多目的ダムを建設し、一日当たり十三万立方メートル程度を確保する計画で、目下好間川工業用水道の調査を行なっている。工場誘致にはこの工業用水確保が先決問題。なお地下水位が高く浅井戸なので、相当多量の地下水を取り得るものと見られている。

▽電力と都市ガス=用地内に電力の供給を受ける場合は、東平変電所から用地まで専用送電線六キロを架設し、安定した電力の供給を受けることができる。都市ガスは平市街地をその範囲としているが、用地の需要に応じて考慮する意向である。

▽排水=夏井川や海岸に自然放流することができ、排水施設は至って容易である。

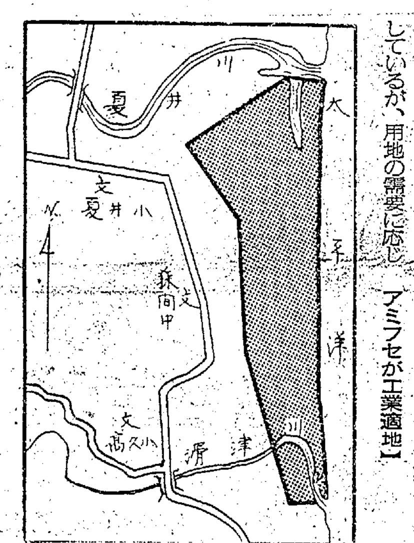

【トッパンは夏井、下高久団地アミフセが工業適地】

全漁連会長が講演

富士ディーゼル会社主催の常磐地区懇談会は二十八日午後四時から常磐市湯本"新滝"で開かれ、全漁連会長片柳真吉氏の「北洋漁業を中心とした水産界の趨勢について」と題する講演がある。

地労委要望は不明確とける
常磐炭鉱労組

【既報】常磐炭鉱労組は一時金に対する地労委要望「三千三百円の支給」について二十五日午前十時から常任委員会で検討した結果、会社側が差し引くという二千円に対するあっせん取り扱いが不明確なので応じかねると同要望をけりさらに一時金中山神祭一時金として会社側が支払わない分について具体的なあっせん案を早急に示すよう地労委へ回答した。

優良消防八団員に表彰伝達
県消防協会賞を

平市消防団本部では二十五日午後五時から分団長会議を開き、さきに県消防協会から表彰された八団体員表彰状の伝達を行なった。表彰者次のとおり。

▽知事表彰=片寄周平(本部副団長)▽県協会長表彰=鈴木勇治郎(第一分団長)根本美智雄(第十一分団長)▽永年勤続二十五年以上=若松善之函(第五分団副分団長)鈴木一男(副班長)石黒久雄(団員)片寄徳(部長)佐川武(班長)

四倉観光会館きのう起工式

四倉町観光協会の観光センター"四倉観光会館"の起工式は、地鎮祭を兼ね二十五日仲町海岸の建築敷地で行ない、八巻秀一さんが工事を請け負って着工した。六月末完工の予定。

平二小で学校参観

平二小では二十七日午前十時二十分から授業参観と学級懇談会を行なう。

佐藤県知事が下検分 あす

佐藤県知事は二十七日磐城市を訪れ、六月一日の放魚祭にご臨席のため同市にお出でになられる皇太子ご夫妻の奉迎準備状況を下見する。

内郷で文化財保護の研究会

内郷市教委主催の市文化財保護委員会研究会は三十日午後二時から公会堂で開き、市内の文化財調査に伴い、平市教委柳沼文化財保護委員を招いて研究資料の説明をきく。

・火薬取扱保安責任者試験 火薬類取扱保安責任者試験は六月二十五、二十六の両日県石城事務所会議室(予定)で行なう。

寸言

▼内郷で上水道の拡張計画、人口増加にそなえ、計画は大きい方がいい。

▼潮干狩りいまさかりこの暑さで、今度の日曜は各浜ともにぎわうか。

天気予報 玉半提供 電五〇三二

(小名浜測候所発表)

【今晩】北風、晴れ。

【あす】北のち南風、薄曇り。

【海上】今晩はおだやか。あすははじめおだやかだが、のち多少風波が出る。

旗とちょうちんで祝う
立体交差橋落成で 内郷市商店をあげ

内郷市商工会と同観光協会では二十八日に行なわれる立体交差橋落成に伴い全商店が「祝立体交差道路」と記した旗とちょうちんを店頭に飾るほか、六号国道六カ所に横断幕を張って同道路完成を祝うことになった。横断幕は新庄子橋、ヘルスセンター前、公会堂、駅前、立体交差道路入口、堀坂の六カ所のほか、綴町本町通りの各商店はちょうちんを飾る。また落成を記念したマッチ二万個を一般市民に配ることになった。

お待たせいたしました
第19回 友の会特別販売会
26日—29日
初夏の衣料を特別提供
ご招待状の帯封ご持参の方に4階にて粗景呈上!
楽しいあなたの衣料百貨店
大黒屋
平市TEL・2191—5番
大黒屋が初めての試みバラ展を記念して二十七日に限り先着三〇〇名様に正面入口にて抽せん券を進呈 4階にて抽せんの上六〇名様にバラを進呈いたします…
バラ進呈!
27日に限り先着様に
■品評会・即売会を催します
第11回 季節のバラ展
27—29日
4階 特設会場
石城バラ協会

鉄北循環線 手掴町道路できる
完成は才槌小路立体橋と併行促進

平市が鉄北地区循環線として両宜町ガードから北目ゴミ焼き場を結ぶ道路を三十五年度から二カ年事業で炭鉱離職者救済事業で着工、前期工事の手掴線（両宜町ガード…平橋）六百メートル直線道路（幅員十二メートル―十五メートル）が総工費三百七十九万円、延べ四千三百三十人が就労してでき上がり、一部を手直し中。後期工事は平橋からゴミ焼き場横までの延長七百四十メートルで、同じく炭鉱離職者により六百万円を予定して行なうが、この方は才槌小路立体交差橋の建設と併行して実施、一挙に鉄北循環線を完成させる計画。

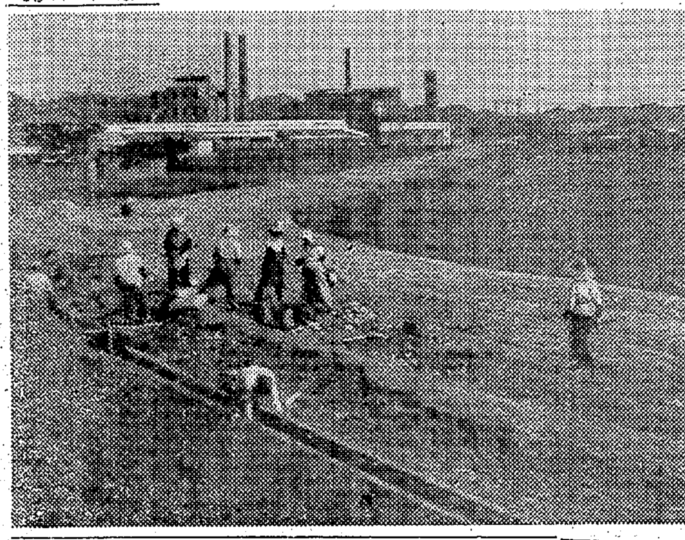

鉄北循環線の手掴町道路できる

交通安全運動の反省会　平署と交通安全協会平支部では二十七日午後一時から平署会議室で春季全国交通安全運動の反省会を開く。

子豚 平均二百円落ち
平市セリ市 価格ようやく安定か

平市養豚組合の第十三回セリ市は二十五日石城郡畜産農業組合に子豚百十五頭が出て行なわれたが、肉豚最高四千七百円、平均三千四百三十五円と一カ月前のセリ市から平均二百円安くなった。本年一月末の初市での最高六千五百円、平均五千五百円からみれば暴落の感じだが、関係者一時暴騰した豚肉もようやく平常価格に落ちついたとみている。

県下商工会で総会
内郷 優良会員など表彰

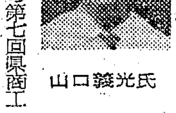

山口義光氏

県商工会主催の第七回県商工会連合会の定期総会は六月三日午前十一時三十分から内郷市公会堂に県下の七十商工会から二百十八と県知事、県会議長、県労働部長ら関係者多数が参加して開かれることに決まった。

総会議題は三十六年度事業計画の審議と県で中小企業振興問題のほか、優良会員と永年勤続者の表彰式を行なう。石城地方では優良会員として内郷市綴町秋山の山口義光氏と四倉町商工会長新妻常吉氏の二人。なお参加者は四日午前十時から石城七浜を見学する。

くらし随筆
放魚祭
浅利竜雄

楽しい思い出は、小さいころに友たちとフナすくいにたんぼのあぜを歩いたところです。大きなコイが入ったりナマズが獲れ、小さいバケツも半日も歩くと結構四、五十ピキになって重くなる。大きな赤ゴイや白ゴイのため、後でその分配でけんかしたりする。近ごろは農薬普及のためか、草深いいなかに行っても昔ほどたくさん獲れないし、大きな赤ゴイなんか到底見られない。

◇

子供のチエだって昔と違って、いろいろ工夫をし、なかなか能率的な漁法を操っているのだが、精々小さなフナの子がチョロチョロ、バケツの底に泳いでいるに過ぎない。魚の分配でけんかするのは昔と同じ。日曜ともなると朝のうちから釣竿を肩に威勢のいい格好をして、ビューン、ビュンとバイクを飛ばしてくる近代的だ。

◇

ところで今度放魚祭が磐城市で行なわれ、皇太子ご夫妻がご出席される。放魚祭はいわば植樹祭に似て、若年魚が将来健康を維持、危害から守って成魚になり、全国津々浦々に魚族の繁栄を祈ろうとする催しである。農業と違い、春、夏の栽培過程がなく、秋の収穫期だけの漁業は、この祭にはとくにご関心の深い両殿下をお迎えし魚を大切に大きく育てる気運を盛りあげたいと念願するものです。

（県水産試験場漁業部長）

幸運賞は6組67976番
お母さんの便り当選番号

十四日の母の日を記念して郵便友の会では「おかあさんありがとう」プレゼントつき封筒を小、中学生に出したが、その当選番号が発表された。最高賞の幸運賞は六組六七九七六番。平市内では銅賞（ユニライト）の下四ケタ一五八五五九五五八のうち一五八五番が平第五小学校の児童に当たっている。こども賞は各組共通下二ケタ二三〇六で、各校にある。

学校対抗軟庭

全国高校対抗軟式庭球石城地区予選は二十八日午前八時から平市営コート（男子）磐女コート（女子）で三組対抗点取り法で行ない、男女各二校が平市開催の県大会に出場する。

商工

趣味の稲会　平市一丁目趣味の稲会（武田陶器店内）の五月分配品は「冷茶碗（茶卓付）」三客分で配品中。

市況

魚類（単位＝円）

（二十五日午後―二十六日正午）

二十六日の小名浜はアカジが好漁。

【小名浜港】　底引船十二隻　定置網船一隻　小型船十六隻

▼小アカジ　三千五百キロ　二三―一四
▼アカジ　千キロ　四二―二九
▼トウジン　二万一千キロ　一五―八
▼クロコサメ　一万一千キロ　八―一三
▼ドンコ　二千キロ　二五―四
▼メクラウナギ　二千キロ　六―五・八
▼ナメタ　千二百キロ　九一―四五
▼水タコ　六百五十キロ　四〇―一三
▼ギス　六百五十キロ　六〇―一三〇
▼シゲタラ　五百キロ　五
▼ノドグロ　二百五十キロ　一〇〇―七五
▼アブラサメ　百二十キロ　二〇
▼小アジ　千キロ　一〇―八・五
▼小サバ　二百五十キロ　二三
▼サクラエビ　三千九百キロ　二五
▼イシダカレイ　百二十キロ　一二〇
▼イシモチ　百二十五キロ　一〇〇
▼アワビ　二十四キロ　五〇〇
▼カイヤキ　千四百五十コ　七五―六五（コ）

【江名港】　水揚げなし
【中之作港】　水揚げなし

野菜（単位＝円）

▼ホウレン草　一〇―一三（束）
▼ナルイ　五―一一（〃）
▼カブ　八―一二（〃）
▼葉タマネギ　一二―一四（〃）
▼ニラ　六―一二（〃）
▼ニンジン　二七―一〇（キロ）
▼ゴボウ　三五―一〇（〃）
▼大根　一五―一七（〃）
▼サツマイモ　二七―一二（〃）
▼バレイショ　二五―一七（〃）
▼キリイモ　四五―二五（〃）
▼キュウリ　一五―五（本）
▼トマト　一〇〇―六〇（〃）
▼タマナ　九―四（〃）
▼玉ネギ　二〇―一〇（〃）
▼ネギ　六〇―四〇（〃）
▼サトイモ　三五―二〇（〃）
▼ハクサイ　一五―一〇（〃）
▼サヤマメ　九〇―四〇（〃）
▼タケノコ　七〇―一五（〃）
▼ショウガ　七〇―六〇（〃）
▼モヤシ　二〇（〃）
▼玉子　一二―八（コ）

果物

▼リンゴ　五〇―三〇（キロ）
▼夏ミカン　六〇―二七（〃）
▼イチゴ　二三〇―六〇（〃）

（丸平青果市場調べ）

おことわり　「投資相談」休みます。

クリーニング　洗張・防水　小松崎　平館前　電3343

贈って喜ばれる…　いわきの名産貝焼を始めました　味と栄養は日本一です！　丸市屋本店　平市四丁目　TEL・2213

創業明治三年　常盤屋時計店　平市一丁目　電二三三九

石葉（せきよう）　平市紅小路　電三〇五四

大谷石　井上　平市五丁目　電二〇六六

普通 特殊 専門販売　浜通り唯一の 修理工場　石城計量社　平市かじ町　電3468

文具のナガノ

ハカリは藤森

わたしアメリカ あなたフランス
といっても海外旅行の話ではありません。三愛では世界のお国ぶりをテーマに新しいプリントブラウスを作りました。そのシックさ！
米国風プリントブラウス　七六〇円―八〇〇円
フランス風〃　八〇〇円―九三〇円
イタリー風〃　七五〇円―八五〇円
ブルガリア風〃　八〇〇円―九三〇円
ジャバ風〃　一〇五〇円
英字柄婦人ワイシャツ　六八〇円
熱帯模様紙バック　二五円―九〇円
（四階三愛コーナー）
平市　藤越

Bar 市　平市白銀町　旅館うた隣

四四三一　四四三二　出前の酒喜庵

草野質店　▽自転車、単車も歓迎しております▽平市鍛冶町（加地和組隣）▽電二〇八八番

大塚の牛豚肉　御惣菜　本店（平）電二六五八　支店（湯本）電二九八三（ニクヤサン）

コーヒー党ならきっとお名指し　通がえらぶコーヒー　【男女従業員募集中】　レストラン ブラジル　平・ひかり座前　もしもし2990

マルマン美容室　平市十橋通り　電二四八九

食卓のデザインがグット素的
イチゴは最盛期に入って値段は最低、お客様も売る人も楽しい商品です。ママの素晴らしい近代感覚で食卓を飾って下さい
イチゴ　一〇〇匁　十円―十八円
ビワ　一〇〇匁　三十円
夏みかん　一個　二十円―二八円
日替り一点サービス　野菜
サカイ食品店　平・1　電3336

昭石の便利瓦は質品価格とも斯界の第一人者です
ニイアス　富士印　日本標準規格品
代理販売店　株式会社 野内商会　平市四丁目　電四一〇一二

祝奉迎　ナニ気が早い　気の早いは江戸っ子ダイ　ウレシすぎて大奉仕
奉迎特価品　▽松みどり　市価百匁十五円を十二円　他に赤札特価品多数あります
常磐線一安い　菓子の赤札堂　小売・卸　平市南町店 電四六三三　〃三丁目店 電五五八二

アート編物　アートソファーベッド
直営 平支店開設募集
全国支店拡充のため平支店を開設するに付き各係社員を採用いたします
平支店所在地　平市長橋町二七番地
事務係　女　18才―25才　2名　初給一〇、〇〇〇円
サービス係　男　20才―25才　2名　初給一一、〇〇〇円
営業係　男女　20才―45才　15名　固定 七、五〇〇円　能率給 一〇、〇〇〇円
集金係　男女　23才―35才　5名　見習給 固定 一五、〇〇〇円
編物講師　女　20才―30才　10名　初給一〇、〇〇〇円
▽給与＝当社給与規定に依る昇給制度
▽健保、社会保険制度あり
▽通勤不可能者に寮設備（無料）あり
▽履歴書締め切り　六月五日面接日は追って通知します
▽送付先　水戸市駅前産経ビル
株式会社 アート産業　水戸支社人事係

潮干狩りたけなわ

○…四倉海岸はこ数日来、潮干狩りでにぎわっている 旧15日前後は潮が引いて磯が丸出しになる。ここを漁るとアサリ、ハマグリ、ワカメ、ノリなど、水溜りのツボでは魚もとれる。深いところでは本職のアワビ採りが本格となった。○…アワビを砂の上で焼いて一杯傾けている清遊客の姿も見える。【四倉海岸の潮干狩り】

一年ぶりに紛争解決
駒込の開田 軌道にのる

平農地事務所では四倉町駒込地内の原野三十六㌶を開田する計画を進め三十三年以来水路新設工事に着手、今年度で総延長四千四百九十二㍍を完成する運びとなった。しかし地元民の一部では原野の政府買い上げた反対し、開田計画も一時屯座の状態に追い込まれていた。このため菅野平農地事務所長らが地区民の説得に歩き回り、さらに二十五日県農地林務部農地開拓課用地係長前山春男氏が来平、同日は現地で地区代表ら四十人と話し合った結果、全員が協力することになり一年ぶりにこの問題は解決された。

開田する三十六㌶は入植三十五戸、増反希望農家百十戸にそれぞれ配分するもので、完成後は十㌃当たり三百㌔(五俵)の収穫を上げる予定。また二毛作にも利用できるため農業所得の増加が期待されている。開田は配分された農家が来年度から五カ年間で完成させなければならないことにしている。一方この原野に入れる水源は仁井田川上流の支流から取り入れ、水路によって農業用水を供給する計画で昨年度までに約二千四百万円を投じて延長一千八百二十四㍍(巾四十五㌢、深さ四十㌢)の水路とトンネル水路八百五十七㍍を完成させ、今年度は七百万円で原野までの延長二千六百六十㍍を完成する。

県高体重量挙は平商に変更
日程も一日延期

第七回県高校体育大会の重量挙競技は六月二十四、五の両日、平市公会堂本館で開催する予定だったが、二十五、六の両日、平商体育館で行なうことに変更した。

県高体軟式庭球の石城予選
2日 市営、磐女コート

第七回県高体連大会軟式庭球石城地区予選は二十八日午前八時から男子十校(三十八組)平市営コート、女子八校(三十四組)磐女コートで行ない男女各二十組が六月二十四日から三日間、平市で開く県大会に出場する。

町内一周駅伝など
四倉公民館の新事業

四倉町公民館では、このほど運営審議会を開き、三十六年度の事業計画を各部別次のとおり決めた。

◇総務部▽六月=時間励行協議会職員研修会(毎月)▽七月=館報発行、防犯映画会▽八月=公民館運営審議会、部落巡回映画会▽九月=館報発行、社会教育振興大会▽十月=防火思想普及運動▽十一月=館報発行▽十二月=防犯映画会▽一月=元旦名刺交換会、成人式、館報発行▽二月=部落懇談会青少年問題研究集会▽三月=公民館運営審議会。

◇教養部=毎月婦人、若妻、青年成人、寿の各学級のほか生け花講習会、読書会などを開く。

◇産業部▽六月=農繁慰問放送、観光事業協力▽七、八月=観光事業協力▽九月=内職座談会▽十一月=店主座談会▽十二月=産業文化祭協力▽一月=漁業座談会▽二月=観光座講会

◇厚生部▽六月=血圧測定会(毎月)伝染病予防講演会と映画会▽七月=成人病予防講演会、救急看護講習会▽九月=青少年体育大会▽十二月=成人病予防映画会▽一月=駅伝競走(町内一周)

女生徒に夏服
内郷二中で

内郷市立内郷二中(校長千葉正義氏)ではこのほど女生徒の夏制服をデザイン、六月一日から着用する。木綿地、丸エリ、七分ソデの質素なもので家庭で簡単につくれネクタイにはエンジのヒモを採用した。「女生徒の服装はとかく華美に流れ、つまらない虚栄心にも左右されやすいので制服を決めました」と関係者は語っていたが、同校では昨秋、冬制服を決めているので、これで各学期とも制服で送れるようになった。

松柏館で懇談会 東京県人会を迎え地元市町村では二十七日午後五時から松柏館で懇談会を催し、お互いの意見交歓する。

ななはま

◉…皇太子ご夫妻警護予行演習は二十五日午前十時から本番さながらに実施されたが、会津若松署から応援部隊は二十五日午前二時起き、しかもクタクタになって帰ったのは二十六日の午前二時とあって、正に超重労働◉…平にかけつける時には、喜多方署から借りた指揮官車が郡山を過ぎたところバッテリーが故障して予定の十時までに着けず帰りも故障で車はエンコ、ガタガタ車に署員はグロッキーだったが、それにしてもこんな車では当日の警護に役立つのかと心配顔だった。

日本電建で26日24時間スト
重役の退陣など要求

日本電建労組平分会(分会長山内文男氏、組合員十六人=内勤者)では先に賃上げ闘争を行なった外勤者の待遇が、社員に昇格した場合の初任給が二万八千円となったため、内勤者の平均賃金一万九千円とは大部格差がついたところから❶差別待遇を即時徹廃して賃上げすること❷夏季手当一人平均七万円の支給を要求し、二十日から中央で団交を続けていたが交渉が進展しないため、二十四日会社側にストを通告するとともに、❶無能重役の退陣❷会社企業改革の即時実施❸差別待遇即時撤廃の要求事項に切り替えて、二十六日午前九時から二十四時間ストに突入した。

神棚の灯明から全焼
磐城の農家、前にも半焼

二十六日午前十時十分ごろ磐城市諏訪町二三、農業吉田亀太さん(六〇)の居間から出火、木造平屋住家一棟三十六平方㍍を全焼、同四十分ごろ消えた。磐城署の調べでは神棚にローソクをつけたまま近くの畑仕事に出かけた間に、ローソクの火が神棚に燃え移ったもの。損害約四十万円。

吉田さん方は一人住いでさる十二月十六日にも留守中にローソクの火から半焼している。【磐城の朝火事】

火薬取扱保安責任者講習会 火薬類取扱保安責任者試験準備講習会は六月五日午前九時から平市白銀町石島公民館で開き、一般火薬学(講師日本化薬網村美義氏)火薬類取扱法(同県商工課菊地主事)の講習を行なう。

[illegible]さん 中島安男

3277

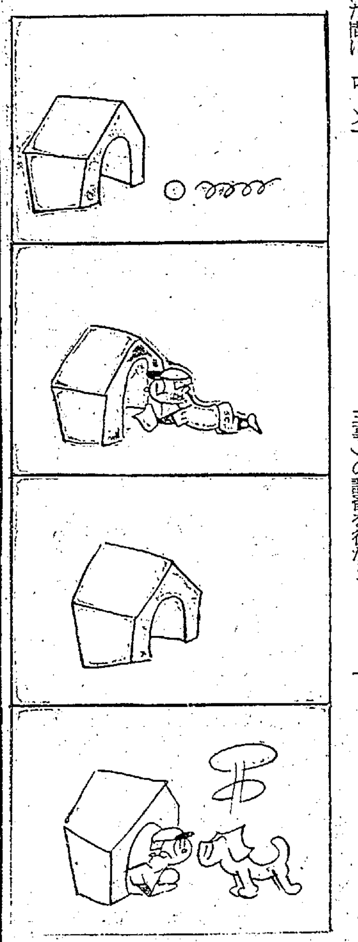

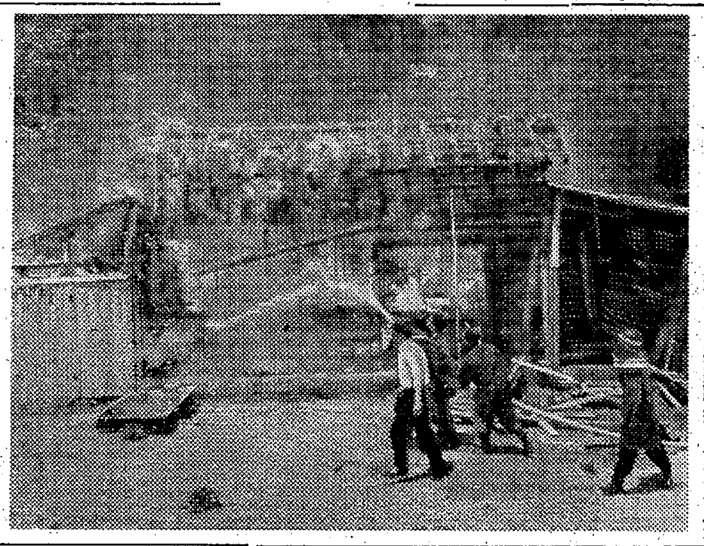

時の記念日に無料検計 平市

平地区時計眼鏡商工業組合は時の記念日の六月十日、平駅前で時計の無料検計を行なうほか、九日から三日間、中学生の作品による書道展を平市公民館二階で開き、入賞者には学校賞、商店会賞を贈る。

故父**瀧三郎** 葬送の際は御多用中のところ遠路態々御会葬下され御芳志のほど誠にありがとうございました 早速お伺いの上御礼申し上ぐべきところ略儀ながら紙上をもって御礼申し上げます

昭和三十六年五月二十六日

磐城市大原字小屋一
喪主 **箱崎精史**
他 村上遠平 箱崎喜之 金子圭介 親戚一同

電話増設お知らせ
毎度お引き立てを賜わりありがとうございます このたび左の通り電話を増設致しましたからお知らせ致します
三一七一番(代表)
増設 三七〇九 福島日産自動車販売(株)平支店 車両課直通
〃 三九七七 福島日産モーター(株) 平営業所直通
福島日産自動車販売株式会社平支店
福島日産モーター株式会社平営業所

階上 喫茶バー・階下 レストラン
コンパル
平市駅前中央通り 電二六六六

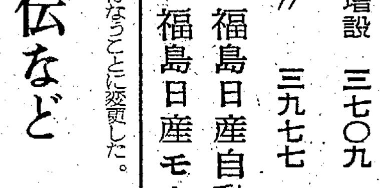

橘会5月配品
冷茶碗
硝子製冷茶碗(茶卓付)三客分です 冷たい麦茶などに最適です
趣味の橘会 **武田陶器店** 平市一丁目 電4811—2

ビールの美味しい季節
男女を問わずビール党は年々増えているそうです 特に夏のビールは甘党にとっても美味しい飲料水だそうです しかし値段からみるとまだ大衆が飲みたいときに飲めるというわけにはまいりません そこで私の店では懐に心配することなく冷いビールが飲めるよう一本百三十円(おつまみ付)でサービス致しております
むぎとろ **さつき** 平市紅小路 電2821

皆様の喫茶バー トミ
平市才槌小路 電話五四七九

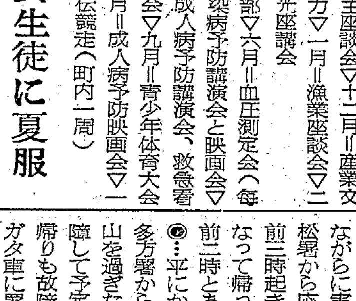

大日本塗料
モロハシ塗料部
平・新川町・電5453

アサヒビールは
私たちのビールです
初夏の日ざしをあびての
冷たいビールの味は
生活に一つの区切りをつけてくれます
冷たい
アサヒビール………一二五円
〃 生ビール………三七八円
大喜多や
平・聚楽館前通り 電3722 4601

NHK 第一 26日 1040KC

6・05 劇「アルタイをこえて
14 おやおやなあに
30 「1丁目1番地」
7・15 きょうの国会から
30 浪花演芸会❶落語「無精の代参」桂米朝❷リズムショー「恋愛エチケット読本」
8・00 ここはどこでしょう ゲスト山田五十鈴
30 夜のステレオ「ジャワのマンゴ売り」他 演奏有馬徹とノーチェ・クバーナ 歌ビショップ節子 スリー・グレイセス
9・10 ニュース解説小川和夫
25 芸能ホール 落語特集「死神」三遊亭円生（東京落語会で収録）解説松内則三
10・10 スポーツ・ニュース
30 ショパンのピアノ曲「前奏曲」「軍隊ポロネーズ」
11・10 回復期の米経済
30 「自動車の葬儀屋」阿川弘之
40 話と音楽 南里文雄

NHK 第二 1540KC

6・20 「管の被覆」宮野三郎
35 「工程の管理」相羽弘一
50 そろばん教室 早川昌明
7・00 基礎英語◇英会話
30 若い世代へ❶この人と5分 佐藤英夫❷髪を美しく❸こう思う 新関八洲太郎
8・00 物語「鈴木主水」久生十蘭原作 滝沢修
30 夜のステレオ
9・00 邦楽鑑賞会 名曲と演奏家 長唄「綱館」「松の緑」芳村伊十郎 山田抄太郎 吉川英史
10・15 高校初級国語
35 中級英語
55 上級数学
11・20 ドイツ語初級 藤田五郎
35 現代音楽 チャールス・アイブスの作品

ラジオ福島 800KC

6・00 ジャジャ馬くん▽フクちゃん▽カッパ天国
7・10 録音ニュース
15 中合アワー
30 お楽しみ演芸館 漫才・落語
8・00 素人歌合戦 司会稲川英雄
50 竜角散スイートメロディー
9・00 浪曲歌合戦 司会今泉良夫
30 三平の演芸館 司会林家三平 ゲスト森サカエ
45 愛の渦潮 75回
10・05 連続浪曲「炎の女」16回 原作平林たい子
30 山徳アワー 歌のプレゼント
11・05 「宮本武蔵」158回 加藤武
20 「霧は果てなく」▽お休みの前に

テレビ NHK

7・15 バス通り裏 武内文平 露原千草 十朱幸代 谷川勝巳 佐藤英夫
30 おとぎの国❶まんが映画「ヘンデルとグレーテル」❷白鳥の王子（声）五月女道子 森幹太 山田康雄
8・30 北米大陸を行く「ミネソタからコロラドへ」NHK北米大陸特別報道班
9・00 学園まえ 柳家金語楼 森川信 仙石正夫 石原三吉 渋沢詩子
30 きょうのニュース▽スポーツニュース▽海外ニュース
10・00 赤い椿の花「さすらいの旅」磯村みどり 石沢朗 中川弘子 松本克平 立川恵作 浮田左武郎
30 ニュースの焦点
45 十年一昔

皇太子ご夫妻 歓迎の配列
通過わずか13分
花火など費用5万円
平市

○…平市の皇太子ご夫妻歓送迎計画が決まった。平市としては六月一日午前十一時三十分平駅三番ホーム（磐東線ホーム）ご到着から内郷市との市境長橋町まで、時間にしてわずか十三分間だが、平駅前から長橋町まで延べ千五百米の両側歩道には二百人の警護警察、警護協力の消防団百人、同じく市職員六十人計三百六十人の警護の中で五万人の奉迎者を予定している。コースは平駅前から三十米道路、ロータリーを曲がって新六号国道を内郷へ。

○…平市の奉迎費用は平市献上のじゃんがら念仏踊り人形、駅前広場競輪塔を利用した高さ六・七米幅一・五米、三羽の鳳凰に抱かれた「奉迎、皇太子、皇太子妃殿下」の大奉迎塔を新設したほか、グリーンベルト、駅前観光案板塗り替え、一部道路補修、花火代などしめて五万円程度。花火は列車が稲荷山トンネル（揚土）を出た時一発、平駅をお車で発たれる時に一発、このあと長橋町までに三発を、計五発を打ちあげる。

○…奉迎者の配列は、平駅前に磐高ブラスバンド、住吉屋支店前から実川病院にかけた歩道に磐女生。一般奉迎者は三十米道路西側歩道と竹林病院から長橋町までの新六号国道北側歩道。団体は三十米道路東側車道に北の方から婦人会、未亡人、平商、三小、二小、磐高の児童生徒（小学生は四年以上）新六号国道の東から消防署、平工、二中、公会堂前が老人クラブ、養老園、身体障害者、傷い軍人会、民生委員、市職員、税務署前が一小、県事務所前が三中、次が一中、ついで好間二小の順。日の丸の小旗を持たせた児童生徒一万百人。その他の団体九百人、これに一般奉迎者で五万人を見込んでいる。

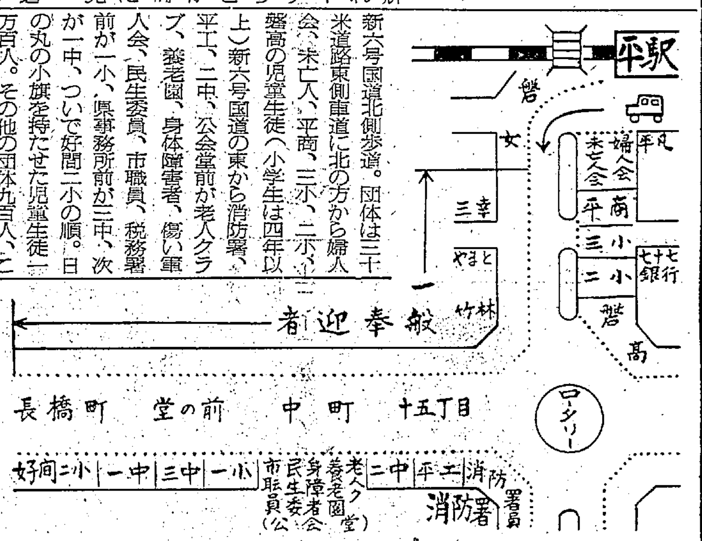

【トッパンは平市の皇太子ご夫妻奉迎者配列図＝点線は奉迎線（歩道）＝】

適用範囲を拡大
中小企業 退職金制度を改正

中小企業退職金共済制度は短期勤労者の退職金は掛金より少なかった点を改め、二年以上三年半までの退職金を増額、掛金相当額（改正前は三年半で相当額）にしたほか、国庫補助、適用範囲を拡大するなど大巾な改正を行ない、四月一日から適用している。改正の主な点は次のとおり。

▽適用事業場の拡大＝常時雇用する従業員数が二百人、商業、サービス業を主たる事業とする事業主については五十人を越えない事業主とした。改正前は百人、商業、サービス業は三十人だった。

▽転職した場合の掛金納付月数の通算＝この条件のうち「掛金納付月数が二十四カ月以上の者に限る」という条件を削除して前の勤務先での掛金納付月数の通算を受け易くした。これは三十六年四月一日以降に退職した被共済者に適用される。

▽国庫補助の増額＝掛金納付月数六十カ月（五年）以上である被共済者の退職金について五%の国庫補助（掛金月額のうち三百円の部分について）を行なうことになっていたが、これを三十六カ月（三年）から五%の国庫補助を行なうことにした。

▽給付の改善＝掛金納付月数三年半で給付額が掛金相当額になり、三年半未満では掛金相当額を下回ることになっていたが、これを二年から掛金相当額になるよう改善した。

▽従前の積立事業の取り扱い＝従業員のため共同退職積立事業を実施している中小企業者が、その従事員を被共済者として退職金共済契約を締結し、所定の積立金を中小企業退職金事業団に納付したときは、納付金額に応じ所定の月数を掛金納付月数に通算するよう改正したもので、その期間は三十七年三月末日までで。

内郷で優良赤ちゃんを表彰

内郷市では二十九日午前十時から市役所会議室で三十五年度の赤ちゃんコンクール優良児十一人を表彰する。表彰される赤ちゃんは次のとおり。

▽沼倉美喜（宮田町田二三）佐々木憲美（内町前田三一）松本守代（宮町竹の内三三）箱崎直美（高坂町台八五）佐藤留美子（高坂町三本杉二四）武島雅典（高坂町桜井九二）渡辺睦博（御厩町新町）常井あけみ（宮町竹の内三六）引地裕信（御厩町三七）土屋祐子（宮町宮沢二）

小名浜一中、江名中で体育祭

磐城市小名浜一中と江名中では体育祭を二十八日午前九時からそれぞれの校庭で行なう。

民報映画案内

※【平市】30日まで
★世界館（六・五七）おてもやん（八・二五）桜田門
★平東映（七・一八）ネオンの海の暴れん坊（八・三〇）八荒流騎隊（29日まで）
★平館（六・二〇）大当り百発百中（七・五五）青い芽の素顔（九・〇〇）あゝ有難や有難や
★東宝民劇（六・三〇）用心棒（八・四〇）社長道中記
★平新東宝（七・一五）お笑い三人組泣き虫弱虫かんの虫の巻（八・四八）荒原の掠奪者
★三夜東映（六・五八）東海の顔役（八・一八）がめつい奴は損をする（九・二五）血どくろ屋敷
★平松竹（七・〇〇）新二等兵物語敵中横断の巻（八・二五）あんみつ姫の武者修業
★ひかり座（六・一五）犯罪部隊999（八・二〇）鉄十字軍（29日まで）
★聚楽館（六・三〇）GIブルース（八・三〇）サイコ（1日迄）

※【内郷市】
★緑映劇 怪傑ターザン 戦上の誓い ローマの旗の下に（26日まで）
★第二イワキ お色気説法 一本刀土俵入り 若い狼（25日まで）

※【常磐市湯本】30日まで
★湯本座 決断 勝手にしゃがれ 避暑地の出来事
★三函座 おけさ唄えば 五人の突撃隊 青い海流
★常磐座 神変美女こうもり 銀座野郎 大学武勇伝
★常磐日活 大暴れ風来坊 ぶた箱は満員 あゝ有難や有難や

※【磐城市小名浜】30日まで
★国際 福の神サザエさん一家 手錠に賭けた恋 喧嘩富士
★磐城座 大海原を行く渡り鳥 大当り百発百中 錆びた鎖
★金星座 若い明日を突走れ 海賊八幡船
★銀星座 恋しぐれ千両勝負（26日まで） 暗殺指令 黄の男（26日まで）
★東映 さいころ奉行 黄金孔雀城四部 続々べらんめえ芸者

※【勿来市植田】30日まで
★菊多館 夜六・三〇 富士に立つ若武者 黄金孔雀城 夜桜秘剣
★うえた館 夜六・三〇 生きていた野良犬 機動捜査班 地平線がぎらぎら
★中央館 夜六・三〇 誰よりも君を愛す 潮来笠 東京の空の下で
★植田ロマンス 夜六・三〇 チャップリンの独裁者 クレオパトラ（29日まで）

※【四倉町】
★四倉国際 殴込み艦隊 森の石松鬼より恐い 獄門坂の決斗（27日まで）

100貨店

お隣の国、韓国でクーデターがあったことはすでにご承知のとおりだが、反共を旗印にきびしい言論統制を行なって世界の耳目を集めている。政府の重要なる機関にはすべて軍人がそのポストを占め、右向け右の号令調で、軍人独裁の政府がこれからどんな歩調をとるか。韓国軍事革命委員会は16日第一号布告を発し「言論出版報道は事前検閲を必要とする。治安確保上有害な記事、論説、マンガ写真などによって本革命を誇張してはならない。外国通信もこれに準ずる」と命じた。そして一日二回にわけ検閲を行ない、そのため突発ニュースの報道はきわめて制限されているという。すでに各紙は写真、記事の削除にあい、民国日報は紙面の三の一を白紙で出したこともあったと伝えられている。南北朝鮮の統一を主張して容共派とみられたり、検閲に違反したため軍法会議にかけられた編集長もいるという。それに新聞用紙が高いため経営難で休刊した新聞もある。とにかく、韓国の新聞はいっさい国外持ち出しが禁ぜられているというが、戦時中の日本の姿をみせつけられているようで、空恐ろしい気がしてならない。（龍人）

御婚礼のおふとんは……

純綿夜具	一組	4850円から
秩父夜具	一組	6800円から
キルテング	洋掛一枚	4200円から
秩父座布団	5枚組	1500円から
毛布	一枚	680円から

ふとんのスズキ 平市新川町 電2422

コーヒー タイラ エデン

カツライス 松…150円 竹…200円 梅…250円
カツ丼 鶴…170円 亀…220円
とんかつ 大寶 平・ぎんざ通り（常陽銀行前） TEL・2968

御婚礼写真は 舘林 平・公園下 電三三九六

ひな鳥は 湯本の鳥静 電（代）三一五一

お客を誘うサランテント 小名浜 敷島シート イワキ市定西電2904

正しい運転 よいサービス
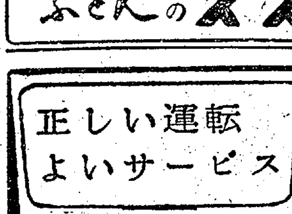
TEL・4591 平和タクシー

募集
女店員 数名
▽年令問わず▽通勤住み込み自由▽委細面談▽毎日午後二時ー五時まで御来店下さい
バー あそこ 平市田町世界館前 電四二〇八

運転手優遇募集
増車のためハイヤー運転手を募集致します
一、年令 不問
二、資格 第二種運転免許取得者
三、収入 月収一五、〇〇〇円ー二三、〇〇〇円程度
四、採用人員 七名（来社の方に旅費支給）
五、独身者寮完備 家族持ちは住宅斡旋 希望者は平公共職業安定所へお申し込み下さい
六、社長ほか幹部は平出身者です（現在従業員二〇名・平出身者一一名）
平公共職業安定所
中央タクシー 日立市会瀬町二〇二九 電日立（二）二二五

募集
運転手（小型四輪以上）運転免許取得希望者にても可
男・女店員 数名 委細面談
平市三田小路 玉半（各支店にても可）

従業員募集
▽高校機械科卒 二名
▽旋盤工及見習工 五名
▽仕上工 五名
（但し通勤可能者に限る）
希望者は履歴書持参（往復旅費支給）
合資会社 三洋鉄工所 磐城市辰巳町一（小名浜港湾） 電磐城（〇六五）三二四八

求む
向学心に富む定時制学生さん
▽軽自動免許所有者▽優遇します▽委細面談
洋酒の沢木屋 平市公会堂前 電二三八三

売
▽宅地八十八・九五坪▽建物事務所及居宅六十一坪（二階坪十五坪）▽場所平市紺屋町一八ノ二▽連絡先平市佃町（電五四六三）阿部

貸店
舗又は事務所向▽間口四間、奥行七間半▽平市本町通り▽委細面談 姓名在社（一二）