夕刊
いわき民報
発行所
平市田町63
いわき民報社
社長　野沢武蔵
電話（代表）4161番
© いわき民報社 1961

夏の替ズボン
夏はズボンの目立つとき
柄を楽しむ
テトロン
各サイズ取り揃え
かや
平3・電2203

辺境を切り開くブル　神楽山林道工事

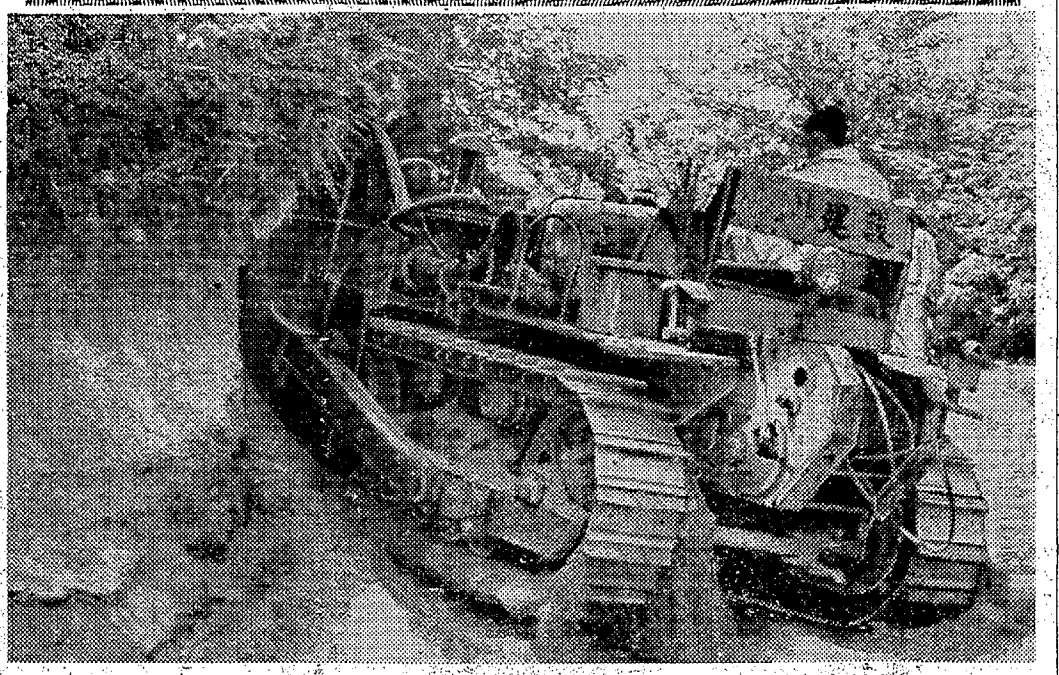

崖が、せまい道路がみるみる切り開かれ、巾員3・6㍍の林道が出現して行く

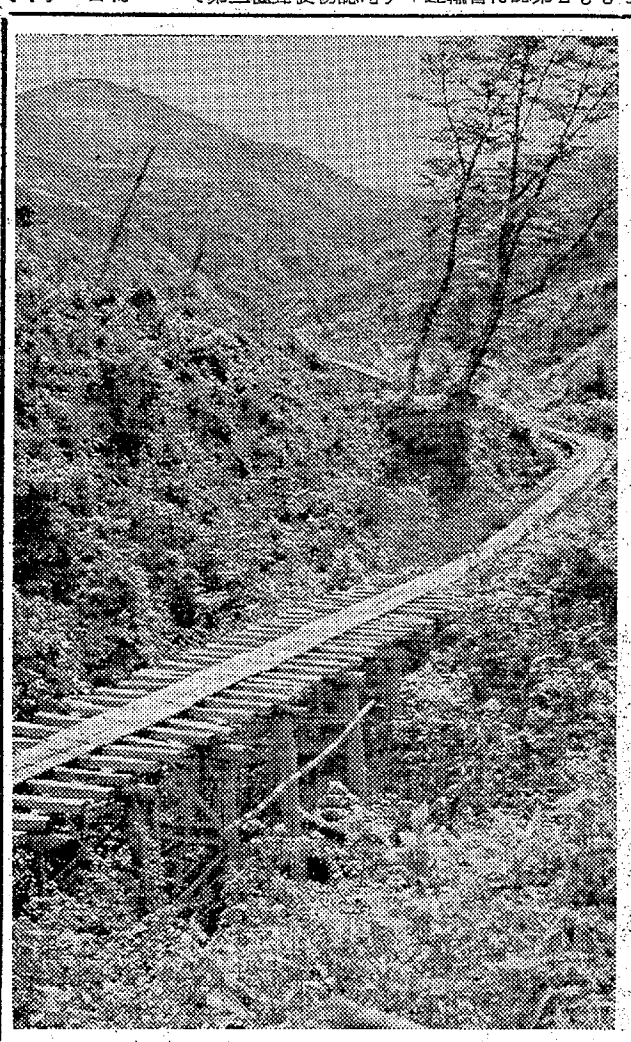

前に使われた木材搬出用の軌道が新しく建設される林道となる（後方の山が神楽山）

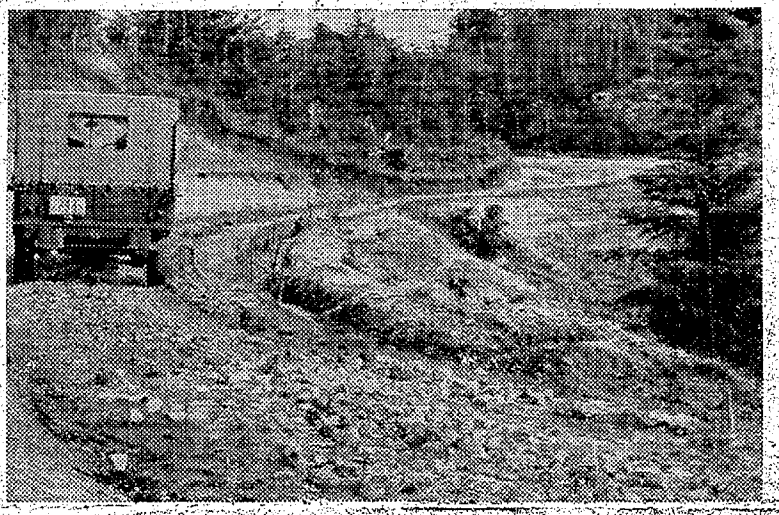

十文字からテ神楽山事業所を結ぶ完成した林道。

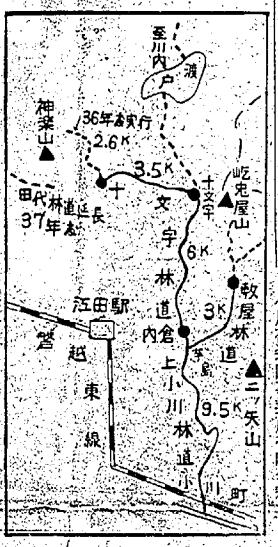

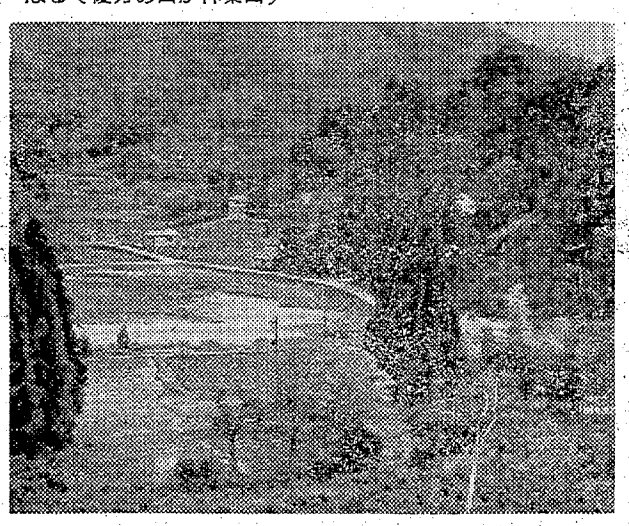

十文字林道の起点　内倉は森林にかこまれた静かな部落

日曜特集

森林資源の開発へ前進

○…森林開発事業は平地に近い方を終わり、現在奥地へと開発が進められている。平営林署管内では人里遠く離れた小川町上小川神楽山事業所を昨年春で打ち切り、三和村藤井沢事業所も今春で終え、三和村差塩事業所一本にまとめて機械力を総動員、伐採、造林の各事業に力を注いでいる

○…一方奥地に眠る巨大な自然林を開発するため、三十三年度から十カ年計画で林道新設工事に着手、現在の計画では小川町上小川十文字林道、同町敷屋林道など同町だけでも六路線の開発が計画されている。

○…小川駅に通ずる十文字林道は同町唯一の林道幹線。この林道に通ずる小川内倉間は上小川林道と呼ばれ、バスが運転されている。内倉―十文字間の六㌔は戦後農林省が開拓道路として布設、標高約五百五十㍍の地点にある十文字と幸之助に開拓部落を設けたものだが、奥地森林開発の重要道路として脚光を浴び、今年度から平営林署と小川町の併用道路に編入された。双方から予算を出し合って道路を改良、トラックが通れるようにして木材を搬出するのがねらい。このため巾員三・六㍍に拡げることになったが営林署が約百万、小川町が二十五万円を支出して、二十二日から十一ブルドーザーを入れて改良工事を始めているが砂質のため見る見るうちに山肌が崩され、頭をおおっていたかん木が谷底へ落ちて行くさまは壮観そのもの。ブル運転は二十七日で一応終え、側溝を整備したのち砂利を敷きしつめるのでこれまでの距離から開放される。

○…十文字は双葉郡川内村、幸之助、神楽山に通ずる分岐点で、ここから神楽山事業所跡までの三・五㌔は自動車道として既に完成、今年度はその北側に二・六㌔を軌道の跡を利用して新設する。これが完成すると二百九十五㌶のブナ、モミなどの巨木を開発でき（在積八千立方㍍）造林事業も便利になる。

神楽山事業所跡に建てられる住宅

ブナの原生林

きょうの話

皇太子ご夫妻は六月一日磐城市小名浜港で行なわれる放魚祭にご出席のため、同日午前十二時三十分平駅着の準急〝いわき〟でお出でになる。

▽　△

平駅前から自動車で六号国道を南下され、内郷、常磐、泉を経て磐城市にお着きになり、放魚祭にご出席後、常磐共同火力発電所をご見学、午後四時二十二分勿来駅発の急行〝みちのく〟でお帰りになる。ご夫妻の石城地方ご訪問は初めてとあって、五市とも市民を上げて歓迎、沿道は人出になるようにしてあげたいの波で埋まることが予想され

皇太子ご夫妻ご歓迎のため石城五警察署では署員を総動員するのはもちろんだが、会津若松、猪苗代、高田、坂下、富岡の五署から百七十六人の応援を受けて警戒に当たり、平署員と応援隊は平市内の警備を終わり次第、ご順路とは別な県道を通り、急きょ磐城市に行って警戒に当たる。警官動員数はざっと六百人。

▽　△

市民は心からお迎えし、礼を失するようなことはつつしみたい。平駅や勿来駅、磐城市役所が美しく改良されたように福島から帰途のお二人がお疲れになっていることも考え、初のお出でを楽しい思い

1日をしめくくる　このうまさ……

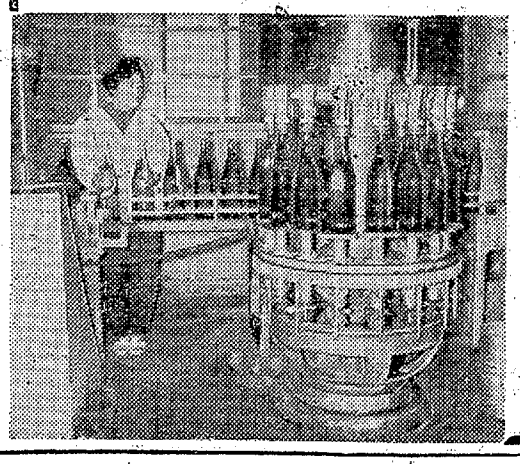

白馬の雪

歓迎
皇太子殿下・
同　妃殿下

平・辰ノ口　白馬の雪酒造株式会社

NHK 第一 1040K

6・00 国会討論会　高橋進太郎　司会唐島基智三
7・15 花の星座　中原美紗緒　佐川ミツオ
8・00 ラジオ寄席❶漫才　東和子　〃子❷落語「へっつい盗人」百生❸俗曲都家かつ江❹落語「青空」古今亭今輔
9・08 ニュース解説　新井達夫
20 仲よし演芸会　100回記念「紅白対抗名人寄合大会」審査徳川夢声　玉川勝太郎
10・06 スポーツニュース
10 日曜名作座「おバカさん」
11・10 東西首脳の動き
40 私のダイヤルプラン

NHK 第二 1540K

6・00 音楽のしおり　混声合唱「ます」他
30 本因坊戦「高川本因坊対坂田九段」
7・00 医学の時間「ポリオ生ワクチン問題」尾村偉久
30 映画の時間　座談会「最近の日本映画」
8・00 今日の農村　座談会「農業基本法を探る」
30 青年学級の友　❶解説　古谷綱正❷音楽❸学級めぐり
9・00 シンフォニーホール「リチェルカーヌ」（バッハ）
10・15 科学談話室「甲骨文字の解読」貝塚茂樹
40 スポーツダイジェスト
11・00 能楽の源流　吉川英史
30 建造物における騒音対策について

ラジオ福島 810K

6・00 みちのく民謡の旅
35 今週のヒットメロディー
7・10 録音ニュース
20 柳屋演芸会　漫才「お笑い桃色刑事」リーガル天才・秀才　落語「長者番付」柳屋小さん
8・00 明色ものまねゲーム　笑福亭福郎
30 東西お笑い他流試合「朝御飯と晩御飯ではどちらがよいか」村上正行　市村俊幸　森光子
9・00 犯人を挙げろ「空港第三倉庫」笹編　宮川洋一
30 お笑い演芸会　落語二題「異母兄妹」「勘定袋」
10・05 連続浪曲「炎の女」18回
30 スリーコーナー「真夜中のチャッチャッチャッチャ」
11・15 「宮本武蔵」161回
20 名曲アワー

テレビ NHK

6・00 ポンポン大将　桂小金治　飯田蝶子　吉田勝美
25 危険信号「公務員さん大会」司会小沢一郎
7・15 花の星座　中原美紗緒　前田美知子　佐川ミツオ　井上ひろし　石井好子
8・00 若い季節　水谷良重　峰京子　黒柳徹子　ジェリー藤尾　石浜朗
沢村貞子
45 私だけが知っている「落し穴」徳川夢声　杉葉子
9・30 きょうのニュース▽スポーツニュース▽海外ニュース
50 日本の素顔「工場誘致」
10・20 ニュースの焦点　長谷川才次
35 テレビ指定席「七人の紳士」伊志井寛　浜田寅彦　早野寿郎　小沢栄太郎　高橋圭三アナ

更生の歩行練習

労災病院 背損患者十二人が

炭鉱の落盤や交通事故で脊髄をいためた患者を治療している内郷市沼尻の福島労災病院では、二十六日午後一時から同病院前の新川上流堤防で初の屋外歩行練習を行なった。この結果をみて今後毎月二回ぐらい練習を行なう計画だが、将来に不安をいだく患者さんは〝退院しても仕事がないので、厚生省などが脊損患者のために温泉センター施設を建設してくれなくては…〟と松葉杖姿で語っていた。

労災病院には現在四十五人の患者が入院し、毎日歩行練習を行なっているが、このうち十二人が初めて二百米の堤防を一時間にわたって歩き、希望をもった【初めて屋外歩行練習を行なった患者達】

患者のほとんどは落盤事故によるものが多く、退院しても軽い手先の仕事しかできないとあって、病院でも患者達の手で仕事をして展示会を開き、仕事に対する意欲を持たせたいと語っているが、入院してから六年も治療した患者さんは〝退院しても仕事がなく、食事も入院中は一日三千㍍とっている。家庭ではどうにもならない、将来に希望のもてる施設はぜひ建設してもらいたい〟と訴えていた。

民報映画案内

★平松竹（七・〇〇）新二等兵物語敵中横断の巻（八・三五）あんみつ姫の武者修業
★ひかり座（六・一五）犯罪部隊999（八・二〇）鉄十字軍（29日まで）
★聚楽館（六・三〇）GIブルース（八・三〇）サイコ（一日迄）
※【内郷市】
★錦映劇　東京のお転婆娘　ブタ箱は満員　大暴れマドロス野郎（30日まで
※【常磐市湯本】　30日まで
★湯本座　決断　勝手にしゃがれ　避暑地の出来事
★三函座　おけさ唄えば　青い海流　五人の突撃隊
★常盤座　神変美女こうもり　銀座野郎　大学武勇伝
★常磐日活
★世界館（六・五七）おてもやん
★平東映（七・一八）ネオンの海の暴れん坊（八・三〇）八荒流　騎隊（29日まで）
★平館（六・二〇）大当り百発百中（七・五五）青い芽の素顔（九・〇〇）あゝ有難や有難や（八・三〇）用心棒（八・四〇）社長道中記
★平新東宝（七・一五）お笑い三人組泣き虫弱虫かんの虫の巻（八・四八）荒原の掠奪者
★三夜東映（六・五八）東海の顔役（八・一八）がめつい奴は拇をする（九・二五）血どろ屋敷
★国際　福の神サザエさん一家　手錠に賭けた恋　暗闇富士
★磐城座　大海原を行く渡り鳥　大当り百発百中　錆びた鎖
★金星座　兵六大臣行状記　黄色い手袋　続々々番頭はんと丁稚どん
★銀星座　十戒
★東映　さいころ奉行　黄金孔雀城四部続々べらんめえ芸者
※【勿来市植田】　30日まで
★菊多館　夜六・三〇　富士に立つ若武者　黄金孔雀城　夜桜秘剣
★うえた館　夜六・三〇　生きていた野良犬　機動捜査班
★中央館　夜六・三〇　地平線がぎらぎら　誰よりも君を愛す　潮来笠　東京の空の下で
★植田ロマンス　夜六・三〇　チャップリンの独裁者　クレオパトラ（29日まで）
※【四倉町】
★四倉国際　手錠に賭けた恋　風と雲と雷　海底の挑戦者（30日まで）
★四倉文化　破れかぶれ　嵐が俺を呼んでいる（30日まで）

皇太子ご夫妻 歓迎の配列

常磐市

常磐炭鉱 労組で歓迎装飾

沿道両側に二万五千人

常磐市は皇太子ご夫妻の市内なおご通過の沿道にある常磐炭鉱労働組合本部でも、組合本部前に奉迎の装飾をすることになったが労働組合のこうした奉迎装飾はまず最初のことだろう。青柳盛司さん（百両食堂経営）も日の丸小旗一万交通とすることになっている整列場所はつぎのとおり。

◇傾城付近（左側）二小校、傾城幼稚園（右側）傾城、青葉、宝海、上川各町
◇鉱業所前付近（左側）辰ノ口町、小野田、まこと、台ノ山各幼稚園、二中（右）一般、小野田方部、辰ノ口、上町、上中町
◇皇沿会館前付近（左側）三中一中（右側）表町、向田、東町横町
◇八仙通り（左側）藤原小、長倉小、長倉、吹谷、浅貝、明徳館、水野谷各幼稚園、湯本高（右側）吹谷、笠井、八仙、藤原
◇上関通り（左側）一小、三小文化学院、婦学院（右側）御幸新道、天王崎、栄田、関船、水野谷各町
◇西郷入口付近（左側）磐崎中磐崎小、磐崎幼稚園、下船尾方部（右側）西郷、落合、長孫、馬玉方部

警察の警備のほか、消防団員、市役所職員も出動する。一般自動車などの交通については通過時刻の直前は、平方面から市内に入る車は八仙国道を経て関船のロータリーから、また錦城から平方面に向かう車は関船ロータリーから市内に入り、上町踏切に向かうなど一方交通とすることになっている。

◇傾城付近（左側）二小校、傾城幼稚園（右側）傾城、青葉、宝海、上川各町
◇鉱業所前付近（左側）辰ノ口

市況

魚類（単位＝円）

ウジン　九百㌘　七▼カニ　五百㌘　五十㌘　（四）一五一―二▼エビ　三百五十㌘　四〇〇―一五〇▼ナメタ　三百五十㌘　九〇―四〇▼水タコ　二百㌘　四〇▼小アジ　五千四百㌘　一〇―七▼小アジ　サバ海り　三千八百㌘　一五▼アワビ　二百十五㌘　五〇〇―四六〇▼カイヤキ　千五百四十（個）　六〇―一五〇
【中之作港】　巻網船一カ統　▼マグロ　三千㌘（四十本）二三　五―二二〇▼メジロ　三千㌘　三九
【江名港】　水揚げなし

野菜（単位＝キロ）

▼ホウレン草　五一―（東）
▼ナルイ　三一―（〃）
▼カブ　四一―（〃）
▼ニラ　五一―（〃）
▼ニンジン　一五一―一〇（㌘）
▼ゴボウ　二〇―一〇（〃）
▼大根　七一―二（〃）
▼サツマイモ　二三―一五（〃）
▼ヤマトイモ　四五―二〇（〃）
▼キュウリ　四五―二〇（〃）
▼トマト　七一三（本）
▼ダイナ　一〇〇―六〇（㌘）
▼玉ネギ　六―二（〃）
▼ネギ　一七―一〇（〃）
▼サトイモ　四五―二〇（〃）
▼ハクサイ　三五―二〇（〃）
▼サヤマメ　一五一―一〇（〃）
▼タケノコ　六五―四〇（〃）
▼ショウガ　六五―二〇（〃）
▼モヤシ　一〇〇―七〇（〃）
▼玉子　二五（〃）
一〇・五一八（コ）

果物

▼リンゴ　四〇―二五（㌘）
▼夏ミカン　五五―二〇（〃）
▼イチゴ　二〇―五〇（〃）
（丸平青果市場調べ）

小舟二十隻

▼マグロ　八百八十㌘（十九本）二九〇―一九〇▼キワダ　五百㌘（十本）　二六〇―二一五▼シイラ　四百八十五㌘　七〇▼小アカジ　一万二百㌘　二五―七▼アカジ　千二百㌘　四五―二三▼クロコサメ　五千㌘　一一五▼メクラウナギ　四千百㌘　五・五―五▼トンコ　千百㌘　二四―三▼トビ　八百㌘　一〇―七▼ボラ　一万一千㌘　一五―一〇▼ヒラメ　千百㌘　二〇―一五▼カレイ　千百㌘　一〇―七▼アンコウ　千百㌘　一〇―七▼ウナギ　千百㌘　一〇―七▼ハモ　千百㌘　一〇―七▼ウツボ　千百㌘　一〇―七▼ヒラマサ　千百㌘　一〇―七▼ブリ　千百㌘　一〇―七▼サワラ　千百㌘　一〇―七▼カツオ　千百㌘　一〇―七▼サバ　千百㌘　一〇―七▼イワシ　千百㌘　一〇―七▼アジ　千百㌘　一〇―七▼サンマ　千百㌘　一〇―七▼ムロアジ　千百㌘　一〇―七▼ソウダガツオ　千百㌘　一〇―七▼ヒラアジ

内郷立体交差橋できる
きょう晴れの開通式

二代夫婦が渡りぞめ
石城地方のトップ飾る

石城地方初の常磐線をまたぐ立体交差橋と道路は昭和三十二年十月に総工費一億八千百七十二万九円を投じ、内郷市一ノ坪、堤田から金坂に通ずる延長百五十㍍の建設工事はこのほど完成、二十八日午前十時から県知事代理村本土木部長、木村守江代議士、地元県会議員ら関係者約三百人が出席して落成式を兼ねた晴れの開通式を挙行した。初の立体交差橋道路だけに沿線には二百人の観衆が詰めかけ【上渡りぞめをする名畑留蔵さんら三代夫妻右沼田市長、感激のテープカット】

常磐線をまたぐ跨線橋（延長二十一㍍、巾十二㍍）の開通式には沼田内郷市長、村本土木部長が祝いのテープにハサミを入れ親子三代夫婦の内郷市白水町広畑二三、農業名畑留蔵さん(六〇)妻キヨさん(五七)長男一蔵さん(三五)も妻ギンさん(三五)孫夫婦の一雄さん(三七)妻ハル子さん(三七)が紋付きハオリハカマ、すそ模様の晴れ姿で渡りぞめを行ない、続いて出席した関係者も立派な道路をみながら通行した。

この立体交差道路は延長三百二十㍍、巾十二㍍（車道九㍍、歩道一・五㍍）のコンクリートで、跨線橋は延長二十一㍍、巾十二㍍の鉄筋橋となっている。この跨線橋完成で宮街道踏切、白水踏切は六月二日から閉鎖され三十七年度四月を目的に人道橋、地下道が設置されるが、今まで両踏切では一日の遮断時間が四時間三十七分、二百回におよぶため交差道路の建設に着手してきたという。

浜通り最初の立体道路とあって内郷市商工会、同観光協会でも開通を記念して午前七時に打ち揚げ花火で祝ったほか、全商店が店頭にちょうちんと旗を飾ったほか、国道に横断幕をかかげるなど全市民あげて開通を祝った。終わって関係者は公会堂で盛大な落成祝賀式典を行なった

盛況だった。入賞者は次のとおり

▽ピース＝❶八代モト（磐城市）❷鈴木武松（同）❸吉田幾代（平市）

▽一般花＝❶鈴木武松（磐城市）❷横沢寄雄（同）❸八代モト（同）❹松崎有光（平市）❺同

磐高が惜敗
県下高校野球

第十三回春季県下高校野球大会は東北予選を兼ねて二十七日から県営信夫庄球場で開幕、石城代表磐高は福商と対戦したが、最終回の反撃もむなしく4対3で敗れた。

常磐市四中学
対抗陸上競技
6日　湯一中で

中体連常磐支部主催の湯本一中、二中、三中、磐崎中四校対抗陸上競技大会は六日午前九時から湯本一中グランドで行なう。競技種目は次のとおり。

▽男子百㍍、二百㍍、四百㍍、八百㍍、二千㍍、八十㍍ハードル、四百継走、八百継走、砲丸投げ、走巾飛、走高飛、二段飛

▽女子六十㍍、百㍍、二百㍍、八十㍍ハードル、四百継走、走巾飛、砲丸投げ

なお参加人員二千五百人による男女の合同体操、女子のダンスの演技も行なわれる。

内郷市商工会で植木市
立体橋完成を祝い

内郷市商工会、同観光協会共催の立体交差橋完成に伴う「植木展示市」は二十九、三十の二日間、午前十時から商工会前道路歩道で開かれる。この展示会には市内の六植木業者とヘルスセンターが参加し、盆栽のほかのヘルスセンター温室栽培の草花など約六百種類が展示される。

小野理事長が全国表彰
千軒平溜池完成へ12年間も努力

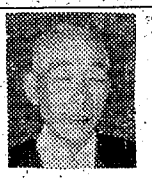

小野善太郎氏

四倉町千軒平溜池土地改良区理事長小野善太郎氏(七七)＝四倉町戸田＝は、全国優良土地改良区事業団体の責任者として三十日午前十時東京千代田区永田町三宅坂の全国町村会館で開かれる第三回全国土地改良事業団体連合会総会で表彰される。県下でただ一人である。

小野氏は昭和十一年、この溜池に着眼し十余年間実現に努力した結果、昭和二十三年千軒平貯水池期成同盟会の結成となり、小野氏が委員長で政府に実現を要望し、同年十月県営大規模かんがい排水事業として着工、総工費一億八千万円をかけ十二年かかって完成したもので、貯水量八十六万㌧、五百㌶の水田に水を送る大貯水池で、小野氏の二十余年間にわたる苦心が実ったもの。

火遊びからワラボッチ焼く
二十七日　午後四時五十五分ごろ平市下大越字中北五ワラボッチから火が出て四つ（四千束）を焼いた。平署の調べでは子供の火遊びから。損害二千円。

石城バラ展大にぎわい
入賞者決まる

石城バラ協会主催の"バラ展"は二十七日午後から二十九日まで平市三井自大黒屋デパート四階で開かれている。出品された花は作り良いピースを初め、花の長持ちする新種アンレッツなど四百種に及び、約一千五百本が良いかおりを放って展示され、鑑賞客でにぎわっている。三種組みもののコンテストも行ない、一般客から役員させるなど趣向をこらしているが、最近の傾向としては花の長持ちするものが喜ばれるようになったという。会場に設けられた即売場でも苗木が飛ぶように売れており、

【にぎわうバラ展】

天気予報
玉半提供　電五〇三

（小名浜測候所発表）

【今晩】南よりの風、強りがち。

【あす】南よりの風、強りがち、のち時々にわか雨。

【海上】おそくなって風波が出るあすは風波が高まる。漁船は注意を要する。

左から上遠野、江尻、木村、村田、佐藤さん、中西教諭（中央）

七人も新興美術展に入選
磐女生の日本画力作

新興美術展審査は二十二日東京都美術館で開かれ、全国から出品された五百六十点のうち七十八点が入選したが、このうち磐女七人がそろって入選の栄に浴した。出品した高校は数校あったが、磐女だけが入選しているだけに関係者の喜びは大きく、しかも三十一年から三年連続出品し続け、三十一年一点、三十二年三点、三十三年五点、三十四、五年にはそれぞれ六点、ことしは大台七点と尻上がりに入選数も増加している。ことしは出品十二点中六割の七点が入選したもの。

入選した七点はいずれも日本画で、中西教諭指導のもとに人物や風景などを抽象化したもの。二年生の佐藤千枝子さんは〝夢〟同江尻ヒサ子さんが〝静物〟同上遠野初枝さん〝八つ手〟同木村敬子さん〝山〟同村田紀恵さん〝人間の生態〟三年生富岡恵美子さん〝機械〟同金成久美子さん〝ある機具〟の七点。富岡さんと金成さんは来春芸大を受験するため、絵の研究に上京も欠かしたことがないという。なお六月二十四日から七月三日まで平市公会堂、平市公民館で開かれる県総合美術展に三十点を出品する計画で準備を進めているが、中。

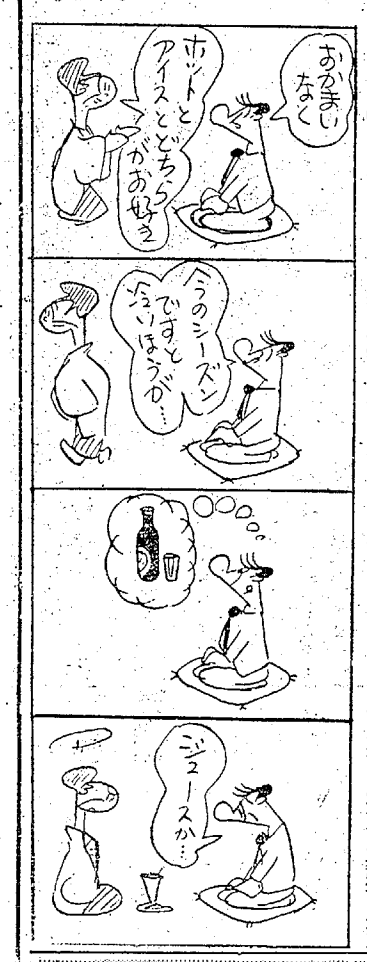

お客様はお目が高い！！
特に紳士背広と服地には……▽
平本店がだんだん割引開始以来買おうかしら？とお迷いになっているお客様が相当見うけられますがもうお迷いになる必要はありませんお買物の決定の時が参りましたさいこの五割引です
三十一日まで

皆様の利益を護る店
大黒屋
平本店

今週のニュース
美しさへのプレゼント
さわやかな季節、あなたの美しさが、いっぱいに花ひらく時です。只今「資生堂化粧品デー」を開催中です三〇〇円、お買上毎に抽選券を進呈
◇ブケード・ザボン（一、〇〇〇円）七〇、〇〇〇本
◇ドルックス・セット七〇、〇〇〇本
◇ユリーエイズ・セット一四〇、〇〇〇本
その他五種、もれなく差し上げます美容室を御気軽に御利用下さい
関内薬局
DRUGS
平市四丁目　TEL・（代）3175

民謡踊り講習会のお誘い！
本年も夏が近づいて来ました例年のようにキング専属のキレイな講師をかこんで一日の講習を御期待下さい
一、とき六月二日（土）ひる一時　よる六時
一、ところ平第二小学校体育館
講師　キング専属　三森八千代先生　中村福女先生
一、曲目北から南から・富士のくも笠　たけだ節・三春馬洵・舟方ぶし・中山節外
【入場無料】　主催　平市教育委員会
時計と音楽・デンキのデパート
金光堂
平市5丁目本町　TEL・4559
磐城市　TEL・2853

安眠を誘うソフトなタッチ
変節的な夏の訪れで、寝苦しい夜が続きます。肌ざわりもこころ良く、軽やかで安眠を誘うタオル夏掛け布団をどうぞご愛用下さい。
藤越
平市
夏掛タオル布団　一千円―千五百円
三菱ポンケット　二三七〇円―二〇〇〇円
コンテックスパイルケット　八百円―三千円
夏掛布団カバー　二四〇円―六五〇円
洋風掛布団　九〇〇円―二二〇〇円
夏掛毛布（カバー付）九八〇円―一七五〇円
位立上レースカーテン　九〇円―一二〇円（三階寝具売場）

スリルと笑いとセックス

奥様の裸は高くつく

テレビドラマ作家のエリオットは妻ネルが若いころ撮ったヌード写真をタネにダンから一万ドルをゆすられていた。ネルは何も知らずに庭に展望台を作るという。エリオットはダンを射殺し、カーテンにぐるんで展望台のコンクリートの中に埋めた。ところがホテルでダンの死体が発見され犯人は相棒のジョーだという。二人の男がネルを誘拐しジョーの行くえを訊問した。その時、庭で爆発が起こり、土台からジョーの死体が発見された。ジョーの持つカバンを持って二人の男は逃げ、死体から弾丸は発見されなかった。警察では事情をのみこめず、エリオットは気違い扱いされ、彼は二度とミステリーを書かぬと誓う。米・MGM映画。グレン・フォード、デビー・レイノルズ主演。

四人の恐迫者　米・パシドロ・S・バーマン・プロ映画。ジェフリー・ハンター、バット・クローリー主演。（30―5日ひかり座）

尼僧物語

米・ワーナー・ブラザース映画。オードリー・ヘップバーン、ピーター・フィンチ主演。色彩。

潜望鏡を上げろ　米・ワーナー・ブラザース映画。ジェームス・ガーナー、エドモンド・オブライエン主演。色彩。（30―5日東映）

黒い十人の女

テレビのプロデューサー風松吉（船越）はメカニズムに押し流され彼と関係した女は十指に余る。妻の双葉（山本）はあきらめてレストランを経営しており、女たちは風の死を願っていた。ある雨の夜双葉の店に十人の女が集まり、彼女らの目の前で双葉の拳銃の火を吹き風は倒れた。これは芝居だったが、ある末亡人は彼を追って自殺し、新しい結婚に踏み切った女もいた。女優市子（岸）は双葉と離婚した風と同棲していた。そしてマスコミに追われて市子は女優をやめ、サヨナラ・パーティーに沢山の花束を手に車を走らせる。大映東京映画。市川崑監督作品。☆

投資令嬢　大映東京映画。枝川弘監督作品。叶順子、大瀬康一主演。色彩。（31―6日世界館）

花笠ふたり

若衆

声のよい三次郎（松方）と手品のうまい源太郎（北大路）の二人は意気投合して関所を破り、地回りを追い払い容保の仁兵衛の家につく。だがお絹（北沢）の父の家で落ちぶれており、彼女は酌婦に住み込んでいた。仙右衛門が仁兵衛の縄張りを奪おうとすると三次は源太をおだてて手品で逆にゴッソリ金をまきあげる。仁兵衛の家に殴り込みがかゝるのを知って大前田英次郎の名をつかって源太は無事におさめたが、再び決斗状がくる。源太が単身決斗場に乗り込むと、三次が大立回りを演じていた三次こそ大前田の若親分で源太とは馬庭念流樋口十三代目の御曹子とわかる。東映京都映画。佐々木康監督作品。色彩。

忍術使いと三人娘　東映京都映画。井沢雅彦監督作品。若山富三郎、花園ひろみ主演。（30―5日平東映）

ろくでなし野郎

バルブ工場設立のため土地買収でごったがえす町に、自称イタリア帰りの神父権太郎（二谷）がやってきた。彼は町を牛耳る軍司の息子にからまれている井上の一人娘夏枝を救った。ホテルには正体不明の鶴木とマキ（芦川）がいた。マキは詐欺師の兄正一をさがしにきていた。正一の妻淳子は軍司の情婦になっており、赤沢が殺され、井上も射たれた。そしてどちらもワルサーP38で殺されていることを知る。正一の死体が森の中で発見され、やはりワルサーP38を射ちこまれていた。軍司は権太郎に決斗を申し込んできた。その時鶴木がワルサーP38を持って現われた。怒った権太郎は軍司の本拠にダイナマイトを投げ込み、一味を木ッ葉みじんにして、黒い法衣をたくしあげながら町を去る。日活映画。松尾昭典監督作品。色彩。

東京ドドンパ娘　日活映画。井田探監督作品。沢本忠雄、香月美奈子主演。（31―6日平館）

湯の町姉妹

温泉旅館伊香保館の長女道子（池内）は三十才になろうというのに結婚に無関心で、次女の洋子は真二と相愛の仲だが、道子に気がねして婚約を言い出せずにいた。道子は新入賞を受けた小説家志望の白石（沼田）に好意を感じており二人の仲は密接になってゆく。萩の間には四人の女房族、牡丹の間にはヤクザの親分、松の間はゴルフの中年男、藤の間は徹夜マージャン、梅の間は老夫婦、竹の間は女スリ、きょうの間には青年と年上女、そして柳の間には白石が泊っている。一夜は明けた。各部屋の客はそれぞれの想い出を抱いて去り、白石も再会を約して道子に送られてバスに乗る。新東宝映画。山田達雄監督作品。

風雲新選組　新東宝映画。毛利正樹監督作品。嵐寛寿郎、小畑絹子主演。（31―6日平新東宝）

男の血潮がこだまする

トラック運転手の鉄男（高倉）は積荷を盗まれ、恋人の社長令嬢紀子（三田）にわけを話して犯人を追う。犯人は無頼（丹波）で二人は殴り合いをして仲なおり。その社長の娘久美子が紀子に瓜二つなので二人はユーモラスな張り合いをはじめる。所長の千田と主任の桑田は監督官千葉の留守を幸いに木村の横流しをし、久美子の父を殺し、目撃者の北村を消した。二人は千田らの横流しをつきとめるが狙われ、千田らを外に引っ張り出した留守に重要書類を手に入れ事件を解決させる。東京から千葉が帰ってきて久美子と結婚するというので、二人は潔ぎよく引き分けを認め合い、鉄男は紀子の許へ帰る。ニュー東映東京映画。島津昇一監督作品。

奥様の裸は高くつく　黒い十人の女　花笠ふたり若衆　ろくでなし野郎　金づくり無法時代

金づくり無法時代

東京の郊外双見ケ丘に住む平野、渡辺、西山、須藤、金光の五家族は一年後の立ち退きをめぐって大騒ぎ。だが平野（加東）の長男一郎はプロ野球に採用され、妹せつ子は金持ち青年青江とデート。西山家では老人夫婦は二十万の貯金で養老院に入るといい、養子の忠次は素行が悪く時子（淡路）のパーに入りびたり。彼女の弟哲夫はせつ子が好きだった。須藤は教員夫婦で、金光は五人の女の子を持つやもめ。土地ブローカーに踊らされて五軒の家は土地を買うことに奔命になるが、土地は英介の父の西南急行社長がすでに買いとっていた。英介は五軒の人々に代替地を提供することで話をつけ、土地を見に行ったところへ青江社長の急死の知らせがきた。東京映画。内川清一郎監督作品。

漫画横丁アトミックのおぼん　スリますわヨの巻　東京映画。佐伯幸三監督作品。水谷良重、有島一郎主演

サラリーマン奥様心得帖　東宝映画。古沢憲吾監督作品。ミッキー・カーチス、長谷きよみ主演。（31―6日東宝民劇）

有閑捕物帖南蛮鮫　東映京都映画。小沢茂弘監督作品。大友柳太郎、大川橋蔵主演。色彩。

若殿千両肌　東映京都映画。山下耕作監督作品。沢村訥升、青山京子主演。（31―6日二夜東映）

わが恋の旅路

潔（川津）は有閑夫人の宇佐美夫人との関係を清算して新聞社へ入り自立しようとした。先輩津田に連れて行かれた喫茶店で千江（岩下）を知り、二人の間は急速に深まった。潔が出張している間に千江はブルジョア青年木村と結婚したが、入籍もされず、自動車にはねられてショックで記憶を失なう木村から離縁された千江を潔は退院させて下宿へ連れ帰った。潔の出張中千江は自殺を企てるが未遂に終わり、千江の記憶がよみがえる。千江は二人が結ばれた外人邸へ潔をともない、ひしと抱き合った。松竹大船映画。篠田正浩監督作品。色彩。

図々しい奴　松竹大船映画。生駒千里監督作品。杉浦直樹、牧紀子主演。（31―6日平松竹）

湯の町姉妹　男の血潮がこだまする　わが恋の旅路

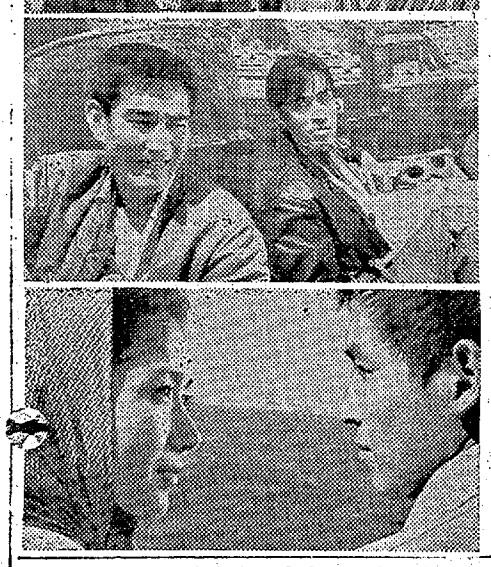

運転手優遇募集

増車のためハイヤー運転手を募集致します。

一、年　令　不問
二、資　格　第二種運転免許取得者
三、収　入　月收一五、〇〇〇円―二三、〇〇〇円程度
四、採用人員　七名（来社の方に旅費支給）
五、独身者寮完備　家族持ちは住宅斡旋　希望者は平公共職業安定所へお申し込み下さい
六、社長はか幹部は平出身者です（現在従業員二〇名　平出身者一一名）

平公共職業安定所
中央タクシー
日立市会瀬町二〇二九　電日立（二）二三五

新発売！
行楽に
御旅行に
ねだん　300ミリリットル詰　¥92
稲万歳 ポケット瓶
最寄りの小売店でお求め下さい
稲万歳酒造株式会社

トートライトバス

夢の浴槽……
……滑らかな肌ざわり
浴室と台所は
優雅なタイルで……
タイル工事請負　装飾用新建材
伊奈陶器・上山タイル　特約店
東洋陶器特約店
武田陶器店タイル部
平市一丁目　TEL　4811―2

貴女の……
ヘアスタイルをつくる！
新しい感覚の花嫁着付け
水野美容院
平市駅前　電二六七八

求む
向学心に富む定時制学生さん
▽駐自動免許所有者▽優遇します▽委細面談
洋酒の沢　木屋
平市公会堂前　電二三八三

生徒補欠募集
▼実力養成のための成人教育▼寮完備高校進学の予備教育
平白銀町石島公民館内
（昼間部）　平成人学校
名誉校長　橋本憲司
◉中学生向きの夜間部　英・数・国・珠算科若干名募集

募集
女店員　数名
▽年令問わず▽通勤住み込み自由▽委細面談▽毎日午後二時―五時まで御来店下さい
バー　あそこ
平市田町世界館前　電四二〇八

売
▽宅地八十八・九五坪▽建物事務所及居宅六十一坪（地坪四十六坪・二階坪十五坪）▽場所平市紺屋町一八ノ二▽連絡先平市但町（電五四六三）阿部