夕刊 いわき民報
発行所 平市田町63 いわき民報社
社長 野沢武蔵
電話（代表）4161番
© いわき民報社 1961

スポーツ用品

平運動具店
平市才槌小路
電4508

十条製紙工場の誘致本決まり

勿来市に百七十億円投じ

38年度に操業の計画

県は東京都北区王子の十條製紙（資本金二十七億六千万円）のクラフト紙製造工場誘致について郡山、勿来両市を候補地として誘致運動を続けていたが、廃液処理問題で郡山市を断念、二十七日来県した東島副社長、工場建設委員長山田常務、東島市場研究課長ら会社側が佐藤知事、赤津勿来市長に協力を要望、勿来市への誘致が決定した。工場は土地と工業用水問題が解決次第とし中にも着工、百七十億円を投じて建設、三十八年度に操業する計画である。

金成富士電機社長があっせん

誘致の各種条件そろう

十條製紙は東北進出を計画、昨秋来福島、山形、宮城の三県を候補地として調査を進め、一時は福島県郡山市が最有力となったが、廃液を阿武隈川に捨てなければならないことから暗礁に乗りあげた。

一方勿来市では郷土出身の金成富士電機社長のあっせんによって赤津市長らが数回となく十條製紙本社を訪れて積極的な猛運動を働きかけたことが奏効、急転直下勿来市に白羽の矢が立ったもの。

勿来市決定の条件は❶関東のマーケットに近い❷廃液を海に捨てられる❸小名浜港を利用して原木移入が容易である❹工場用地の取得が可能❺高柴ダムが完成、近く引けるなど。

工場建設計画は土地買収が決まり次第、年内に着工、百七十億円の資本を投下、錦田と大高両地内にまたがる七十万平方メートル（呉羽化学錦工場の南側）の水田を買収してクラフト紙月産十万トンの工場を建設、三十八年に操業開始を計画している。

このため勿来市は五月一日市会全員協議会を招集して、十條製紙誘致の経過報告を行なったあと、問題の土地買収について協議、あげて早期着工に力を尽くすことになった。

固定資産税など二億五千万円

勿来市は常磐共同火力発電所の拡充によって年間一億の固定資産税が入っているが、この十條製紙誘致によって二億五千万円（固定資産税千分ノ十四、都市計画税千分ノ一）の税収増になるなど、臨海工場地帯造成計画と合わせ、市民税を安くするのではないかと景気づいている。

赤津勿来市長の話＝お陰サマで大産業工場の誘致に成功した。これは勿来市の飛躍発展を物語るもので、市民とともに喜びにたえない。

日鉄八茎鉱山で11日開山式

日鉄八茎鉱業所（所長西脇三樹氏）は十一日正午から開山式を行なう。同所は三十二年四月から着工銅鉱山開発工事を始めて計画どおり進み、抗内諸設備はじめ日産七百トンの処理銅選鉱場と付属設備を竣工、石灰石開発工事も切羽坑内破砕設備も完成して月産三万トンを出鉱している。

納税協力団体など表彰 磐城

磐城市主催の三十五年度納税表彰式は二十五日午後二時から磐城市民会館ホールに納税組合長ら約一千人が出席して行なわれた。三代市長が上京中のため市側から中田助役、吉田収入役が出席、吉田収入役の開式のことばのあと優良納税組合長荒男雄さん（栄町二組）ら二百九十四人に対し表彰状また十年以上納税組合長をつとめ、納税に協力している永年勤続者志賀竜雄さん（東町六組）ら三十人と納税協力十五団体に対し感謝状がそれぞれ贈られた。

次いで市長（代理中田助役）のあいさつ、伊藤税務課長の納税貯蓄の現況報告などがあって一旦閉じ引きつづいて雲井満月師、口演の浪曲などの余興があった。なお納税協力団体次のとおり。

小名浜信用金庫、磐城信用組合磐城信用小名浜支店、常陽銀行小名浜支店、同江名支店、渡辺農協組、小名浜農協組、泉農協組、鹿島農協組、玉川農協組、江名町農協組、小名浜漁協組、小名浜民曳網漁協組、江名町底曳網漁組

映画館名募る 四倉

四倉町常設映画館四倉文化経営の東亜興行株式会社（責任者佐藤直之助氏）は資本金二千五百万円で本町地内に映画館を新築することになり館名を懸賞募集している。締め切り五月末日。宛先四倉館前四倉文化。

磐城市体操祭打ち合わせ会

磐城市体操祭小名浜地区打ち合わせ会は九日午後一時三十分から小名浜公民館日本間で開いて、五月二十一日開催する市民体操祭の種目、ラジオ体操、ダンス、民謡踊りなどの細部について打ち合わせする。

勿来養老園が完成

5月1日開園 入園希望者募る

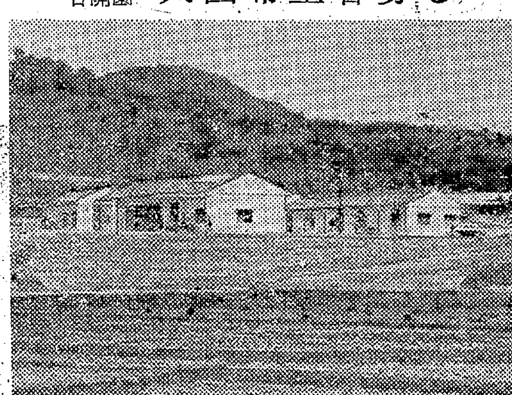
【竣工した千寿荘】

古川前市長らの寄付金など市民の力で建てた養老園、勿来市千寿荘の新築工事（百六十二平方メートル）は一千二百万円の予算で植田町樋田建設請け負いで昨秋来着工していたが完成、二十六日午前十一時から関係者が集まって竣工式を行なった。第一期収容人員は三十人で五月一日から開園するので、入園希望者を募っている。

好間で村議補欠選

五日投票、六氏が立候補

好間村々議補欠選挙は五月五日に行なわれる。これは二人が死亡し二人が炭鉱の企業整備などで他に転出したほか、中村慶次氏が助役に起用されて議員を退職したため五人が欠員となっているもので、二十八日告示、五月一日立候補を締め切り、同五日投票となっている。二十八日正午までに立候補の届出を行なった者は次の六人。

▽鈴木平(三七)＝下好間叶田、建設業、無、新
▽木野内武(四九)＝上好間南町田、会社員、無、新
▽大槻幸次(三三)＝岸小館、会社員、社、新
▽木村一章(三九)＝北好間屋敷前、日雇、共、新
▽外崎勝造(四九)＝上好間小館、会社員、無、元
▽星野美智男(三〇)＝北好間小田郷、無、新

解説 需要が増えたクラフト紙

十條製紙は昭和二十四年八月、旧王子解体によって設立された。本社を東京都北区王子五ノ一（事務所、株式課は中央区銀座東三ノ四）に、工場は十條、伏木、都島、小倉、八代、坂本、釧路の七つを持ち製紙、パルプを日本製紙界の大手筋を扱っている。社長は金子佐一郎氏。昭和三年設備の新増設抑制措置や生産調整など一連の行政措置が緩和、解除されて紙業界は従来需要増加の波にのって急速な伸展をつづけ史上最高の水準に達した。このためクラフト紙は二年ぶりにフル操業に入った。このような景気回復によって各メーカーは旧式設備のとりかえや集中生産など設備投資が盛んになった。クラフト紙はデパートその他の店で包装紙に代わる紙袋に利用、とくにその需要が急増している。

少年に酒煙草のまさぬ運動

内郷防犯協総会開く

内郷市防犯協力会の新年度総会は二十七日午後二時から内郷署会議室に沼田会長ら約三十人が出席して開き、❶地域防犯活動の促進❷マチを明るくするための防犯灯の設置❸少年に酒とタバコを飲ませない運動などについて話し合ったのち、新年度の事業計画を次のとおり決めた。

▽五月＝青少年の健全育生運動▽六月＝農繁期の防犯警戒、少年弁論大会▽七、八月＝夏期防犯取り締まり、青少年球技大会夏休み対策▽十月＝少年駅伝競走▽十一月＝秋期防犯▽十二、一月＝年末年始特別警戒▽二月＝反省会▽三月＝総会。

好間中で創立記念マラソン

好間中学校は二十五日午前十時から創立記念祝賀マラソン大会を行なった。男子は六千メートル、女子は三千メートルのコースに健脚を競った成績次のとおり。

◇総合▽男子①高橋和夫（三年）23分3秒②市沢年保（二年）③酒井浩平（三年）▽女子①塩田友子（二年）15分57秒②玉木うた子（一年）③斎藤喜代子（二年）

◇学年別▽三年男高橋和夫 女迎久江▽二年男市沢年保 女塩田友子▽一年男野木忠幸 女玉木うた子

PTAが体育館建設運動

平二小 三カ年で寄付金二百四十万円

平二小PTAでは三十四年に体育館建設を市に陳情、三十五年にはこれを請願にして促進を行なっているが、早期実現を期すため新たに体育館建設資金造成計画を建てることになった。このうち百万円を市に寄付、残る百四十万円で内部施設を作ろうというもの。三十六年度から三十八年まで三カ年計画で二百四十万円を集めることになった。三十六年度に三十万、三十七、八年度に各七十万円ずつを集めるもので、毎月PTA会費として集める。

現在の講堂は戦時中の十九年に建設したもので資材が悪くガタが来た。また狭くて全児童を収容できず大きな会は二つに分けて行ない、しかも暗くて不便だというもの。

寸言

▼勿来に日本製紙界の大手、十條製紙工場の誘致が決まった。固定資産税など年二億五千万円も転がり込むという。一つの大工場で地元は大変ゆたかになる。▼勿来の予算規模は四億円、このうち呉羽、火力、十條などの固定資産税などで二億五千万以上がみたされる。市民税がいらなくなる日も真近か。▼磐城市の退職勧奨が希望退職の形に変わった。この方がかえってスムーズに処理されよう。

天気予報

玉半提供 電五〇三三（小名浜測候所発表）

【今晩】南西の風、晴れ。【あす】南よりの風、晴れ、のち薄曇りが多くなる。【明後日】南よりの風、晴れ一時曇り。【海上】今晩は穏やか。あすは日中多少風波が出るが、明後日は多少風波がある程度。

おしらせ

あす二十九日は天皇誕生日につき休みます。

いわき民報社

あすの催し

29日＝▼県空気銃射撃大会。午前八時、平市飯野常設射撃場。
30日＝▼大相撲平場所、午前五時開場、取り組み午前十時予定、平一小校庭。

磐城市労協も統一メーデーに参加

磐城市労協では五月一日の統一メーデーについては市内で大会を開かず、平市で開かれる石城地区統一メーデーに約六百人が参加することを決めた。また三十日の前夜祭には市内の国際劇場で映画を観賞する。

ハム・ソーセージの包紙5枚で・・・
イースタンリーグ公式戦にご招待！
5月19日 正午開始 ダブルヘッダー
大洋対大毎
場所 平市営球場（雨天順延）
主催 大洋漁業仙台支社
共催 ハム・ソーセージ会平支部
後援 いわき民報社

下流しゅんせつに重点
砂防工事20カ所決まる

常磐地区砂防工事促進協議会では今年度の砂防工事として四十四カ所、総工費六億一千万円を要求していたが、通産省ではこのうち二十カ所、一億九千万円を承認した今年度の特徴は三十三年度から着工したため、上流の三面コンクリート舗装が進捗しており、下流をしゅんせつすることで川の流れをスムーズにすることになり、今年度は特に各河川下流のしゅんせつ工事が多くなったことである。決定した今年度の事業計画は次のとおり（金額は工事費）

◇特失砂防工事▽湯本川＝常磐市小野田地区、一千二百万円▽新川＝内郷市白水町字入山地内＝六百七十万円▽斑堂川＝常磐市別所地内、五百万円▽浅貝川＝常磐市浅貝地区、四百四万円▽舟沢＝好間村上好間地内、三百六十万円▽井田木沢＝好間村北好間、四百八十六万円▽山田川＝勿来市勿来地区、三百万円

◇通常砂防工事▽藤原川＝常磐市川上地内、五百万円

◇炭鉱離職者による緊急対策事業▽バラ立沢＝内郷市白水町川平地内、百七十四万五千円▽大畑沢＝常磐市別所地内、八百六十五万円▽日向沢＝好間村北好間地内、三百三十二万円▽新川＝平市愛川町地内、九百七十万円、しゅんせつ工事▽内郷市高坂町字下馬場地内、四百十二万円、同▽新川＝常磐市湯本字栄田地内、一千二百四十五万円、護岸工事▽蛭田川＝勿来市勿来地内、六百万円、しゅんせつ工事▽渋川＝勿来市植田地内、百五十万円、同

◇一般失対事業▽富川鬼ケ沢＝内郷市宮町、九百五万円▽同＝内郷市白水町入山地内、七百五十万円▽同＝内郷市白水町川平地内、一千二十万円▽宗像沢＝内郷市宮町、四百七十五万円▽新川＝内郷市御台境、八百六十万円、しゅんせつ工事▽新川＝平市愛川町地内、二百九十万円同▽宮川＝内郷市宮町地内、二千三百五十万円、河川改良工事▽堀坂田水＝内郷市綴堀坂地内四百二十五万円▽湯本川＝常磐市湯本宝海地内、三百十七万円しゅんせつ工事▽湯台常沢＝常磐市湯本磐崎地内、二百万円▽行人沢＝好間村北好間地内、三百七十二万円▽同＝好間村川中子地内、一千五百七十二万円

小名浜港に小型監督連絡船
"なこそ"を新造

磐城市、運輸省小名浜港工事事務所にりっぱな小型連絡船が配船された。小名浜港の港湾修築事業が進むにつれて海上での作業現場が遠く、何個所にも分かれているため、運輸省第二港湾建設局（横浜）が陸上と海上の作業現場を結ぶ連絡用に作業連絡船"なこそ"（四・八トン）を新造配船したもの。

"なこそ"は船体が鉄鋼製でアメリカ、クライスラー・マリン・エンジン（ガソリン百八十馬力）回転窓を設備、最大速力十四ノットの快速艇。横浜ヨット（横浜）で建造、このほど小名浜に回航した。六人乗船できる建設費三百八十万円。

同工事事務所では運輸省直轄工事で施工している外防波堤、石炭ふ頭、三崎内防波堤などの作業現場を谷口所長ら工事監督者が視察する場合に利用するという。

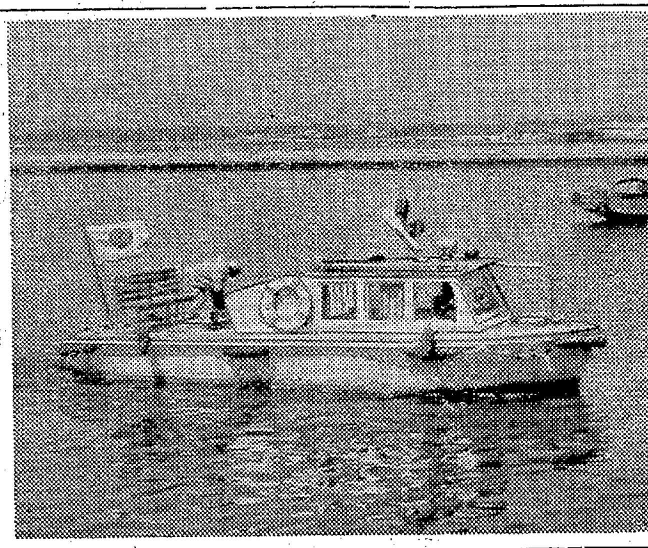

【監督連絡船"なこそ"】

沢村神社例祭　平市草野下神谷小川江筋開祖沢村神社例祭は五月一日午前十時から行なう。

くらし随筆
救援車
秋山正

準急"ときわ号"のほか始発列車が多いので、平駅の乗客は、相当混雑苦が緩和されているとうぬぼれていた。しかし、春の旅行シーズンともなれば客車の混雑で苦情の種は尽きない。

◇

去る日、一乗客から「国鉄は運賃値上げをしても一向に混雑が解消しないではないか。どんどん客車を増結してお客サマをゆっくりさせるべきだ」とつめよられた。

増結したくとも増結できない現在の客車の欠乏について拙ない説明で納得されたようすであったが、それではあそこに遊んでいる車を働かしたなら多少とも緩和できるではないかと、線路の片隅にある救援車を指さされた。

平安橋の真下に見えるこの救援車は、列車の脱線、転覆等の事故が起きると、まっ先に現場に駆つけ復旧の役をするので、七つ道具を積み込み常に待機の姿勢をとっているいわば消防ポンプと同じこと

新聞ダネになる事故は、大なり小なり毎日起きているけれども、この車のご厄介になる事故は、滅多に起きない。しかし絶対無いことを保証できないまま、もったいなくもこうして無為な日々を送っている代物である

最近この車が出勤しないため下にはえた数本の雑草も陽の目を見ず、いたいたしげにやせ細っている。

◇

何はともあれ、昨夜帰宅するときの姿そのまま今朝も見られるのは、事故におびえている私達にとって何よりの喜びである。（平駅長）

投資相談

▽投稿歓迎▽住所氏名を明記のこと▽紙上匿名可▽毎週月、金掲載▽平市田町いわき民報社投資相談係宛

東邦亜鉛の見通し

【問い】今度磐城市に進出が決まった東邦亜鉛を買って見たいと思います。見通しについておうかがいしたい。（平・A生）

百三十円以下は買い

【答え】現在百三十円中心にもみ合いを続けておりますが、この値は二百円目標への底固めとみられる。小名浜地区への工場建設のための資金需要による増資（六割程度）が予想され、また水素工、三菱金属、堺化学（後の二社も小名浜地区へ進出予定）などにより、コンビナートを形成することは相当好影響をあたえることになろうが、コンビナート形成後の、成長性の見通しが難しいので、一応増資権利付で二百円とみて、百三十円以下の押目は積極的に買ってもよいと思う。

注意を要することは、鉛や亜鉛は現在問題になっている貿易の自由化にはかなりの影響をうけることが必然的であるため（鉛はトン当たり一三一四〇〇〇円、亜鉛はトン当たり一〇〇〇〇円程度国産品が輸入品より割高）海外鉱山の開発、製錬所の大規模化、さらには多角経営などの対策をうつ必要があるが、二百円より上の吹値は売っておきたい。（日興証券福島支店調べ）

商工

‖福島新菱で新車発表会‖平市鍛冶町福島新菱平営業所では五月二日午前九時から内郷市御台境町、平自動車試験場で新車発表会を行なう。

‖趣味の稀会4月分配品‖平市二丁目趣味の稀会（武田陶器店内）の四月分配品は「リキュール（混合酒）セット」の第一回目「リキュール・ポット」を配品中。

‖大宝で三日間臨時休業‖平市銀座街「とんかつ大宝」では店員慰安のため二十九日から五月一日まで三日間臨時休業。

‖平菓子同業組合で休日変更‖平市菓子同業組合では第一、第三水曜日が定休日のところ五月は第二、第四水曜日に変更。

‖中野洋品でバーゲンセール‖平市二丁目中野洋品店では二十八日から三日間、セーターバーゲンセール。

‖リスボン開店‖勿来市植田町喫茶と音楽の店「リスボン」二十五日開店。

おことわり　市況休みます。

日除とシート
遠近に拘らず参上致します
石川テント　小名浜古港電3260

臨時休業のお知らせ
誠に勝手ながら明29日から5月1日まで店員慰安のため臨休いたします
なお　3日の第1水曜日は営業いたします
とんかつ大寳
平・ぎんざ通り（常陽銀行前）TEL・2968

ひな鳥は湯本の鳥静　電（代）三一五一

贈って喜ばれる……
いわきの名産貝焼を始めました
味と栄養は日本一です！
丸市屋本店　平市四丁目　TEL・2213

味の食堂　開楽　平市三田小路　電三八〇二

テント日除　小名浜　敷島シート　イワキ市定西電2904

楽しい語らい
あんみつコーナー
しるこ・あべ川・磯辺巻・くずもち・フルーツみつ豆・あんみつ・だんご　各三〇円
小倉ぜんざい・フルーツあんみつ　各五〇円
平市銀座　松月ストアー　TEL 4206

みんなで
カンキリ一丁で
ハイボール・パーティーが開けます
気軽です　ユカイです
ピクニックで…かさばりません
▽缶入りハイボール
トリス・ウィスタン　一本　六〇円
大喜多や
平・聚楽館前通り　電3722 4601

定休日変更のお知らせ
毎度お引き立てを賜わりありがとうございます
つきましては当組合加盟店は毎月第一第三水曜日を定休日といたしましたからご了承のほどお願い申し上げます
なお　五月はゴールデン・ウィークのため　お客様へのサービスとして　五月の公休日を第二、第四水曜日に変更させて頂きます
平菓子同業組合

すばらしきかな新緑の一夜漬
一夜漬の新鮮な味はつけものの生命ですが、これを作る藤越の工場は新緑に囲まれた市内谷川瀬にありますので若葉漬と命名しました

若葉漬	一袋	二〇円
ときわ漬	一袋	二五円
胡瓜漬	一袋	三五円
白菜漬	一袋	二五円
キャベツ漬	一袋	一五円
山東菜漬、	一袋	八円
紅生が漬	百匁	一五円
玉らっきょう	百匁	一八円

平市　藤越

わたしと貴女の行くさきは！
続くお休みには　種々ご自由におえらび下さって　お出かけ下さい
▽味つけ落花生　市価百匁二〇円を一八円
▽揚げヒメ　市価百匁一八円を一五円
常磐線一安い　菓子の赤札堂
小売・卸　平市南町店　電四六三二　〃三丁目店　電五五八二

■コーヒー党なら
きっとお名指し
通がえらぶ
コーヒー
【男女従業員募集中】
■レストラン　ブラジル
平・ひかり座前　もしもし2990

■開設十周年記念
■たいらけいりん
■4/29▽5/1
■5/5▽7
■発走1時
■場外
福島　郡山　若松　平

大相撲平場所
売店ご案内
お弁当　お酒
その他　飲み物各種
いき成　不二屋　こかげ　辰己　十一屋

呉羽でも温泉保養所
内郷に二階建、遊園地も

呉羽化学錦工場は内郷市内に温泉保養所の建設計画を立てていたがこのほど着工、七月に完成の運びとなった。呉羽化学錦工場の健康保険組合が総工費二千五百万円を投じて建設を進めているもので、内郷市御台境、一の矢神社入口約四千五百平方㍍の敷地に鉄筋コンクリート二階建ての本館のほか子供らの遊び場として飛行塔、天望台も作られる計画。御厩地内に放出されている温泉を市の許可を得て三インチパイプで引湯、従業員の保育地にしようというもの。さきに完成した国鉄保養所に次いで二番目のもの。

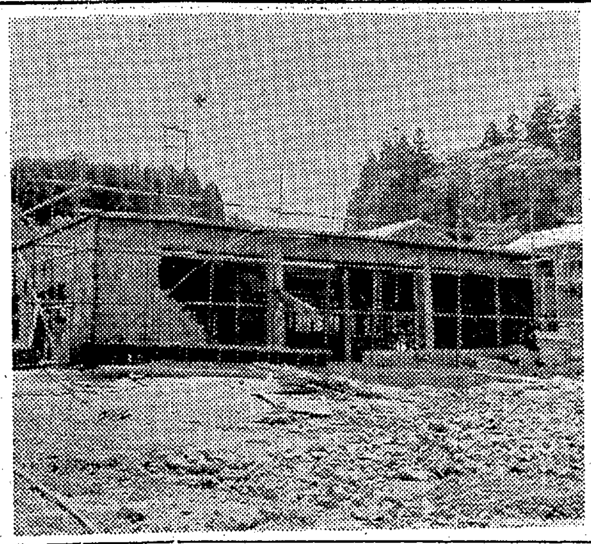

急ピッチの呉羽保養所建設工事

【勿来で優良赤ちゃんを表彰】 十八日勿来保健所で行なわれた赤ちゃんコンテストに選ばれた優良児の第六回表彰式は、二十八日午前十時から勿来市主催で市役所大会議室で行なう。表彰される優良児は次のとおり。

【一月生まれ】赤津範俊、鴨膏子、大庭祐子、蛭田恭子
【二月生まれ】草野裕之、渡辺伸明、山田佳
【三月生まれ】飯田雄二、弘中沼美
【四月生まれ】高木正仁、渡辺英八、笠井睿美
【五月生まれ】西丸宏、茶原浪技
【六月生まれ】佐々木敬二、佐藤恵子、井藤千津子、木島芳江

小名浜職場野球組み合わせ
三日 34チームが参加

磐城市小名浜職場野球連盟の春季軟式野球大会は三日午前九時からAブロック（十三チーム）は日星球場、Bブロック（十一チーム）は小名浜二小球場、Cブロック（十チーム）は小名浜一小球場でそれぞれ開催する。決勝戦は七日の予定。組み合わせ次のとおり。

【Aブロック】
❶小名浜海産商—日星A
❷市役所—運輸省
❸福島殖産—臨港鉄道
❹丸浜運送—丸江運送
❺日本水素—信用金庫A
❻専売公社—❹の勝者
❼関彰商店—❸の勝者
❽新日本化学—❺の勝者

【Bブロック】
❶小名浜T機—中島商店会
❷県水試—日星B
❸底曳漁協組—宮下商会
❹銀座商店会—港務所
❺小名浜漁協組—❶の勝者
❻水素生協組—❷の勝者
❼消防署—❸の勝者

【Cブロック】
❶海上保安部—電々公社
❷金成鉄工所—小名浜第一小学校
❸磐城保健所—常陽銀行
❹警察署—信用金庫B
❺小名浜測候所—❶の勝者
❻消防署B—❷の勝者

連休の天気

ゴールデン・ウィークなど飛び石連休の空模様について磐城市小名浜測候所では次のように託宣している。天皇誕生日の二十九日は日中良い天気だろうが、夜に入って天気は下り坂に向かい、三十日は曇り一時かときどき雨一日は曇りのち晴れで二日も晴れだが、三日は晴れからまた曇りとなり、四日は曇り一時雨の見込み。

ノンプロ界の雄 日本通運が来平
本社後援 常磐炭鉱と対戦

5月3・4日

常磐炭鉱、磐城通運共催本社後援のノンプロ界の雄日本通運と常磐炭鉱戦は五月三、四の両日平市営球場、浅貝球場で開く。三日は午前十一時から磐高対平工戦がある。入場無料。

▽3日午後3時 平市営球場
▽4日午後1時 浅貝球場

銃刀剣届け出運動 平署五月

平署は五月一日から三十一日までの一カ月間を銃砲刀剣類発見届出運動を実施する。最近の凶悪犯罪は届け出の無い銃砲刀剣類がしばしば使われているところから、まだ届け出の無い銃砲刀剣の発見届け出を促進してこれら犯罪を未然に防止しようというもの。

磐城の大掃除日程 磐城市では春の大掃除を次の日割で実施する。
▽一日栄町、東町、古港▽二日中島中通り、浜町、後宿▽三日諏訪町、花畑町、横町、本町▽四日、西町、須賀町、竹町、汐留▽五日、鹿島町、新地、高山▽六日、芳川、弁別、日立、富下、渚▽七日、江名自治会▽八日、永崎、折戸、中之作▽九日上下神白

高校生に割引券
大相撲が日曜日のため

大相撲平場所は三十日平一小校庭で行なわれるが、開催日が日曜日となったため特に高校生のため割引百円券を売り出している。

磐城市職組が磯野氏推せん 磐城市職組は常磐市長選挙には磯野清治氏を支援することに決定した。これは自治労県連が推せんしているため。

ななはま

○…小児マヒ予防対策は国をあげて行なっているが、総評のあっせんでソ連から小児マヒ治療薬「ガランタミン」が輸入されこのうちの十三人分が竹林病院で注射される。

○…これから希望者を募ってやるというものではなく、かねて希望申請をしていた十三人に対して配分された注射薬で、今後希望申請すれば追加送付してくるものやら、小児マヒが一ペンに治る特効があるものやら鉄のカーテン越しの話だけにわからない。

○…上坂昇市議のあっせんで竹林院長が注射を引き受けたそうだが、政府を相手とせず総評を経由して送って来た薬にせよ、一生不具で送る気の毒な小児マヒを治す特効薬をよこしたソ連の平和攻勢、平和の使者は理屈ぬきにアリガタヤと関係者を喜ばせている。

ご昼食は市長室で
皇太子ご夫妻の日程を協議

皇太子ご夫妻のご臨席のもと六月一日磐城市で開催される放魚祭打ち合わせの第一回執行委員会は二十八日午後一時から磐城市の県水試に佐久間県経済部長、渡部県警本部警ら交通課長、三代磐城市長ら関係者多数が集まって開き、皇太子ご夫妻のお休みどころ、お昼食所、放魚祭会場、放魚する場所などについて打ち合わせた。

お昼食所は市役所の市長室、随員には総務課室をあて、放魚する場所には同市小名浜港東側の三崎防波堤の南側に架設桟橋（長さ十三・六㍍、幅三・六㍍の木橋）をつき出して行なうことになる模様。

ののさん 中島安男
3252

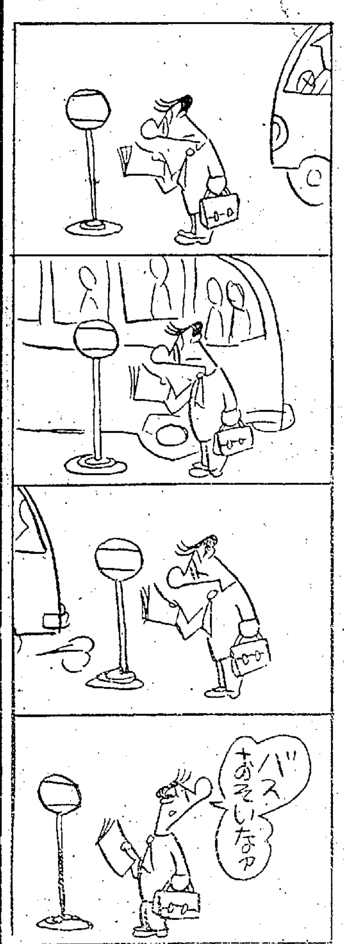

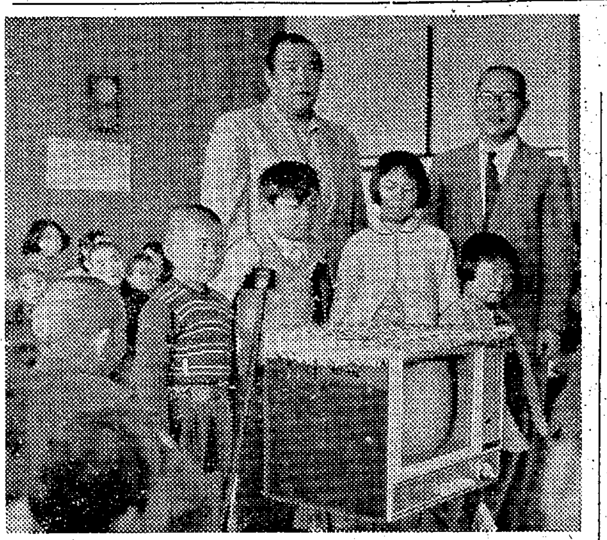

療護園にテレビ贈る
時津山が、これで二台目

時津山引退記念大相撲平場所を前に、時津山関は市内各地の慰問を続けているが二十八日午前十時には平市中平窪整肢療護園を訪れ、十四型テレビを寄贈して子供らからよろこばれた。玄関前に並んだ園児四十人は時津山歓迎の歌で迎え入れた。食堂に約八十人の子供らが集まり時津山関を取り囲み、テレビを前に関取りにしがみつくなどして大よろこび。時津山関は「皆さんの期待した地位にまで昇格できなかったのは残念でした。ご声援ありがとう」とあいさつ、園児を代表して山沢力君（一三）が「テレビやラジオで時津山さんの活躍をみて来ましたが、これからみられなくなるのがさみしい。これからも一生懸命声援します。テレビをもらってありがとうございます」とお礼の言葉を贈った。

同園にはこれで時津山関は二台のテレビを寄贈したわけで、食堂に備えつけられる。

【テレビを前に時津山関を取り囲む園児ら】

磐城防犯協五月の行事 磐城市防犯協会では理事会をこのほど磐城署で開き五月中の事業計画を決めた。県下いっせいに行なわれる青少年保護育成運動に協力本運動を強力に実施するほか、警察署、各学校、PTAなどと連絡して交通安全運動に協力し、また鹿島、諏訪両神社祭礼時には会員が出動して防犯警戒、少年補導を行なう。

父瓜生新作儀四月二十七日午後七時二〇分永眠致しました
茲に生前の御厚誼を深謝し謹んでお知らせ申し上げます
追って葬儀は四月二十九日午後二時自宅出棺、長橋町性源寺に埋葬致します
昭和三十六年四月二十八日
平市田町二五の二
喪主 瓜生敏次
親戚代表 瓜生新六
友人代表 渡辺幸一

ゴールデン4大セール 5月7日まで
BSエバー敷布団
（蛍光灯電気スタンド付）
8300円を6000円
トナカイ印ダスターコート（各サイズ）……1700円
各種カールセット……95円
紳士純毛カーディガン……2130円を1700円
婦人純毛セーター……760円を 610円
純毛ワンピース向き W巾1米……1100円を700円
紳士上下服（純毛ウーステット）
8500円 9000円 9500円を7000円
婦人ツーピース（純毛ドビーウース）
3000円を2840円
楽しいお買物
鈴藤
TEL:(代) 3166
開店9時半 閉店6時

寝具まつり 地階
コートまつり 2・3階
我楽多市 5階屋上
春物処分市 全館

NHK 第一 28日 1040KC

6・05 「アルタイをこえて」
12 おやおやなあに
30 「1丁目1番地」
7・15 ニュースハイライト「きょうの国会から」
30 浪花演芸会❶落語「向うづけ」桂米朝❷漫才香島ラッキー 東五九童
8・00 ここはどこでしょう ゲスト近藤日出造
30 夜のステレオ「OK牧場の決闘」ほか 歌ペギー葉山 ダーク・ダックス 渡辺弘とスターダスターズ
9・10 ニュース解説小川和夫
25 芸能ホール「人間の條件」鐵金四郎 井上孝雄 香川京子 三津田健
10・10 小児マヒをなくす為・ワクチンの値段と流通機構
30 音楽のたのしみ(バイオリン小品集)解説堀内敬三
11・10 松川弁論を終わって 植松正
30 チップよもやま話

NHK 第二 1540KC

6・20 工業教室 中村直蔵
35 層別度数分布の例 朝香鉄一
50 そろばん教室「テスト問題」
7・00 若い世代へ❶この人と5分 小林旭❷「夢は南米へ」❸こう思う 大牟羅良
8・00 教養特集「人生の真実について」中山義秀
30 夜のステレオ
9・00 邦楽鑑賞会「日本民謡のさまざま」町田嘉章❶宮城野神楽❷日向千千穂神楽❸保渡田獅子舞
10・15 高校初級国語
35 中級英語
55 上級数学
11・20 ドイツ語初級 藤田五郎
35 現代の音楽 歌と語り手 友竹正則 ピアノ三浦洋一

ラジオ福島 800KC

6・00 ジャジャ馬くん▽なんでもフランキー
30 フクちゃん▽音楽の小箱▽カッパ天国
7・10 録音ニュース
15 中合アワー
30 お楽しみ演芸館 漫才「女房操縦法」浮世亭歌楽・ミナミサザエ 落語「元犬」林家正蔵
8・00 素人歌合戦 司会稲川秀雄
50 竜角散スイートメロディー
9・00 浪曲歌合戦 司会今泉良夫
30 お茶の間演芸館
45 愛の渦潮 51回 安井昌二 市川和子
10・05 連続浪曲「とびのぼんくら松」⑬口演国友忠
30 憩いのリズム「高なる心の歌」「あの娘のために」「恋のとりこに
11・05 放送劇「宮本武蔵」131回 中村錦之助
20 「霧は果てなく」47回 司葉子▽お休みの前に 小谷瑛子

テレビ NHK

7・15 バス通り裏 武内文平 露原千草 十朱幸代
30 おとぎの国❶まんが「宝島」❷ディック・ウィッチングトンとねこ
8・30 北米大陸を行く「プエルト・リコからフロリダへ」
9・00 学園まえ「長男異変」金語楼 楠トシエ 大宮敏光
30 きょうのニュース▽スポーツニュース▽海外ニュース
10・00 赤い椿の花「乙女の祈り」石浜朗
30 ニュースの焦点 平沢和重
45 十年一昔 横山エンタツ
11・00 日本の芸能 長唄「連獅子」藤間秀斉

よつくら句会 ⑰

質に入れるオーバーの袖を繕う独り者 ひろし
女中っ子の妹霜焼の手を腫し 鉄流子
三月の声電話線の中を走っている 太郎
両手に抱く猫観念の眸まなざし 漱青子
目を剝きて類どうしの烈海光る 久子
「妹」身が不自由なるが故に 鉄流子
毛糸編み尽きて受けたる運命悟る 妹
夜もすがら造船打鋲音で明け易き ひろし
三月にして羽田を離れる
名残り見る海苔網洗う船人に 鉄流子
桜だより生れし報せ訃の報せ 久子
もてなしの火ほだたえて炉の主 暖流
医師のスト街路樹の影芽吹き太る 漱青子
梅ケ香や闇に真白きもの落す 蛇足
梅活けて傷む掌を抱き夜の化粧 〃
高圧線下春田うなりを彫り込める 漱青子
野火走らせ農夫いずれも長尿 チヨ
春寒や追る〳〵想ひあいつぐ訃 久子
春の水少年疑いもなく決意する 一長
安全靴はかされ足の裏から春 鉄流子
恋の猫の足跡春日にすぐ乾く 漱青子
夜の興奮まだ覚めやらぬ恋の猫 蛇足
春灯に細き動脈かざし見る チヨ
座を立てばズボンのしわに春隣 安酔
電線を刻んだボロボロの春 太郎

民報映画案内

※【平市】 2日まで
★世界館(七・一二)飛び出した女大名(八・五〇)女のつり橋
★平東映(七・〇六)黄金孔雀城第三部(八・二二)富士に立つ若武者
★平館(七・三五)胸の中の火(八・五〇)風に逆らう流れ者
★東宝民劇(五・一六)地球防衛軍(六・四五)福の神サザエさん一家(八・三五)特急にっぽん
★平新東宝(七・〇六)海よ俺らの歌に泣け(八・三一)影なき殺人者
★三夜東映(六・三三)地雷火組(七・五〇)逆襲の街(九・〇三)家光と彦左と一心太助
★平松竹(六・四五)怪人黄色い手袋(八・三五)続々番頭はんと丁稚どん(29日まで)
★ひかり座(六・五五)喜劇の黄金時代(八・三〇)わが闘争(1日まで)
★聚楽館(六・三〇)失われた世界(八・三〇)アラスカ魂(1日まで)
※【内郷市】
★第二イワキ 喧嘩あやつり組 小次郎燕返し 高速三号線を張れ(29日まで)
★綴映劇 顔のない美女 痛快太郎 東京の騎士隊(2日まで)
※【常磐市湯本】 2日まで
★湯本座 明日なき脱獄者 騎兵隊 戦場の誓い
★三函座 ゼロの焦点 誰よりも誰よりも
★常磐座 君を愛す 手錠に賭けた恋 富士に立つ若武者 あれが港の灯だ
★常磐日活 風に逆らう流れ者 一石二鳥
※【磐城市小名浜】 2日まで
★国際 夜の挑戦者 好色一代男 妖花伝 東から来た男
★磐城座 機動捜査班 早射ち野郎 竜巻小僧
★金星座 水溜り 若い海流 東京の夜は泣いている
★銀星座 チャップリンの独裁者 橋頭堡を攻撃せよ(1日まで)
★東映 神変美女こうもり 銀座野郎 水戸黄門
★第二東映 チャップリンの独裁者 橋頭堡を攻撃せよ(28日まで)
※【勿来市植田】 2日まで
★菊多館 夜六・三〇 旗本喧嘩凧 若い涙を吹き飛ばせ 柳生武芸帖
☆うえた館 夜六・三〇 紅の拳銃 一石二鳥 出世コースに進路をとれ
★中央館 夜六・三〇 こつまなんきん 恋にいのちを 夜のえんま帖
★植田ロマンス 夜六・三〇 カルタゴ 旅路はるか(1日まで)
※【四倉町】 29日まで
★四倉文化 東京騎士隊 顔のない美女(29日まで)
★四倉国際 恋しぐれ千両勝負 天竜母恋笠 向う見ずの三日間

100貨店

東京で買物するとき、三越はじめ有名デパートのマーク入り包装紙を誇らしげに持って歩くのが、ひところご婦人方の魅力を呼んだが、近年は包装紙に変わって包袋が流行してきた。クラフト包紙といって、こんど勿来市に誘致と決まった工場で生産する包紙だが、よく角封筒に使われる丈夫な包紙である。平市内のデパートをはじめ有名商店でもこの包袋を出している。日本には古来フロ敷とか買物カゴという便利なものがあるけれど、いちいち持参する面倒や、よごれたりする欠点に対して、そのとき、その場で入れてもらえるクラフト包袋の方が、持っても、わきに抱いてもアクセサリー的で若い人たちにはいカすらしい。これも消費生活が生んだ近代の買物スタイルであろう。しぶい茶褐色の袋にデリケートな模様を配置した買物袋をさげて、さっそうとカッ歩するあたり、ちょっと粋なもんです。重いカバンを持参するかわりに、クラフト紙でできている大型角封筒に書類を入れ簡便なスタイルで通勤するのも多いようである。まさに軽便時代である。(龍人)

急募
大型免許 三名
小型四輪免許 三名
自動三輪免許 四名
▽委細面談▽希望者は履歴書持参にて来所の事
王子運送平営業所 平市大工町十五 電三二〇九

文具のナガノ

三菱冷蔵庫 扇風機
月賦1・5回払迄御相談に応じます
電工募集 数名
三菱電機ストアー 大和電気 平・七丁目 電4404

洋服は高島屋 平指定商加盟店 平市南町

近代建築材料(建設省認可済)
軽量ブロック
特長 ❶6000度の熱に耐えます❷普通ブロックの三分の一の軽さ❸吸音性強く自然防音❹セメント接着力強く仕上りが良い❺各種型能 重に 富築 適 多層建 堀
第一ブロック平直売所 平市上荒川(グランド入口) 電(呼)4032

平市六丁目 さかいや 電二四八五

和洋酒の店
サントリー 月桂冠
車
平市新田町 電3397

大塚の牛豚肉 御惣菜
本店(平)電二六五八 支店(湯本)電二九八三(ニクヤサン)

草野質店 ▽自転車、単車も歓迎しております▽平市鍛冶町(加地和組隣)▽電二〇八八番

若さを誇る筍です
春のしゅんを食べる竹の子は柔かいのが身上 柔ければ春の味覚として無上に楽しめ、固ければ材木とも変わる面白い食品です。
竹ノ子 一キロ 四五円から
ニラ 三把 二〇円
日替り一点サービス 鮮魚
サカイ食品店 平・1 電3336

各種中雛 平市山崎 旧夏井村 大友育雛場

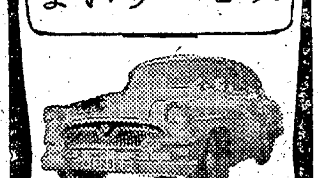

魚河岸よりネタ毎日入荷 酒喜庵寿司部 電 四四三一・四四三二

橘会4月配品
リキュール(混合酒)ポット
シンプルな色彩に英字を配列したリキュールのポット
毎日楽しく御愛用下さい
趣味の橘会 武田陶器店 平市一丁目電4811―2

バーテン見習募集 二十才前後 隔週 委細面談
勿来市植田町うえた館通り(電話三九) バーゼロ

マルマン美容室 平市土橋通り 電二四八九

古本 高価買入▽御一報参上 平市ひかり座前 電五二四九 平読書クラブ

女子従業員募集▽年令不問▽旧市内在住の方▽履歴書持参の上事務所まで 平市田町電三三三八ひかり座

男女従業員若干名▽18―22才▽高校卒▽通勤可能の方▽履歴書本人持参 平市三丁目 横山万蔵商店電二〇九四