夕刊
いわき民報
発行所 平市田町63
いわき民報社
社長 野沢武蔵
電話(代表)4161番
© いわき民報社1961

登録商標 平名物 珍菓 友胡桃 金澤屋 平市一丁目角 電2327

藤原川河口一帯に敷地造成

21万平方メートル近く売買契約

地主の協力で交渉スムーズに

資本金三十億といわれる電気亜鉛メーカー、東邦亜鉛株式会社の電気精錬工場建設誘致に成功した磐城市は、さらに東邦亜鉛建設地の藤原川対岸(右岸)二十一万千二百平方メートルの土地造成を行ない、関係地主の積極的な協力を得て近く円満売買契約を取り交わすほか、下山地区にも工業用地を造成、工業用水、田子倉発電所送電線、港湾整備など着々と立地条件を整え、藤原川河口から下川に至る海岸線を煙突の林立する一大工場地帯にすべく拍車をかけている。

市では藤原川左岸およそ五十八万七千四百平方メートル(十七万八千坪、東邦亜鉛工場建設予定地)と並行して同市下川地内の左岸およそ二十一万一千二百平方メートルの土地買収についても工業用地造成特別委員会(小林仁一郎委員長ら八人)と関係地主で組織する下川地区土地造成委員会(柴田勇委員長、関係地主およそ七十人)とに依頼、さる二月七日から話し合いを話じめ売買価格などについて調整をつづけてきたが、最近に至って三・三平方メートル(坪)当たり平均千五百円で交渉がまとまり八日、調印を取り交わす運びであったが、土地の一部に所有権の判然としない場所が生じたためさらに調査のうえ、日をあらため調印を行なうことになったもの。

下川地区土地造成委員会が当初から"磐城市発展のためならば"と協力的であったためたいした曲折もなく交渉はスムーズに進み、一カ月半たらずで解決の見通しがついた。買収地はほとんどが農地。

市は工場誘致を前提とした土地の買収あっせんにあたったもので、こんごは東北開発株式会社もしくは県開発公社が実際面の売買本契約を結び、工業用地としての造成を施行、誘致するわけ。またこの工業用地予定地を貫ぬく林ノ上、下川線幹線道路は、いま県事業で玉川橋以東について舗装工事が急ピッチで進められているのをはじめ、三十七年三月完成予定の高柴ダム(常時二千二百七十万立方メートル貯水、一日最大三十万立方メートル排水)から一日最大十三万立方メートル引水する磐城市営手地内県営磐城工業用水道の新設、田子倉発電所からの送電線完成(磐城市営手地内に二十七万五千キロワット変電所建設の予定)、小名浜商港の整備拡充など工業の立地条件が着々整備されつつあるので、下川地区工業適地に建設される大手筋工場も早急に決定するものとみられている。

〜〜〜〜〜〜

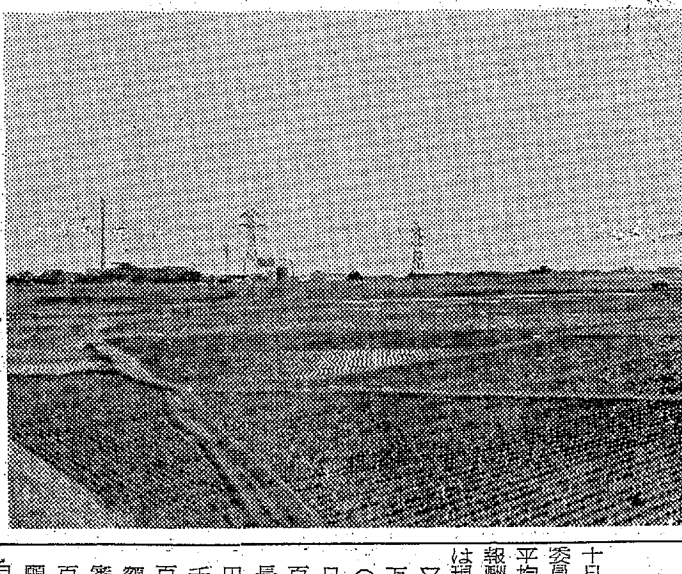

近く買収の決まる下川地区工業適地(前方は新日本化学小名浜工場)

追加三千万円見込む

平商、処理場地の買収で

平市新市都市計画

平市新市都市建設審議委員会は八日午後一時から議員控室で開き、三十六年度計画として平商の移転先用地買収、し処理場の用地買収、平一中増築(四教室四百万円)六十校地区臨時汚物捨て場の取り付け道路改修など四つの新事業を行なうことを決め、三十六年度当初予算案の五億九百万円のほかに三千万円の予算措置をすることにした。この四事業を行なうと五億四千万円の予算に膨張する。

平市、報酬改定案を上提

十日に開いた平市三月定例市会で委員報酬の改正が上提されたが、平均二割のアップとなっている。報酬改定案次のとおり(カッコ内は現行報酬)

▽選管委員長 年額二万円(一万五千円)同委員年一万五千円(一万二千円)▽公平委員長日額八百円(七百円)同委員六百円(五百円)▽農業委員会会長月額千五百円(年額一万五千円)同職務代理者と部会長月額千二百五十円(年額一万二千五百円)同委員月額千二百円(年額一万二千円)▽固定資産評価審査委員会委員日額六百円(五百円)▽国保運営協議会委員日額六百円(五百円)▽監査委員月六千円(五千円)同議会選手委員三千五百円(三千円)▽教育委員会委員長月七千円(六千円)同委員月六千円(五千円)▽土地区画整理審議会委員日七百円(六百円)▽土地区画整理評価員日七百円(六百円)▽建設審議会会長年四千円(三千五百円)同副会長三千五百円(三千円)同委員三千円(二千五百円)▽水防協議会委員日六百円(五百円)社会教育委員日六百円(五百円)公民館運営審議会委員日六百円(五百円)文化財協議会委員日六百円(五百円)民生委員推せん会委員日五百円(新設)

自治労青婦部協議会を結成

部長に長瀬氏

自治労福島県連青年婦人部浜南ブロック協議会結成会はこのほど常磐市役所で開いて運動の基本目標として❶組織の確立強化❷生活と権利を守る❸合理化に反対し地方自治を守る❹平和と民主々義を守る四項目を決めたのち役員を次のとおり選任した。なお加入単組は平、内郷、常磐、磐城、勿来、四倉の六市職組。

▽部長 長瀬光一郎(勿来)▽副部長 高木秀子(常磐)▽事務局長 小松茂(勿来)

平市陳情案件処理状況報告

▽下神谷字南河原地内し尿捨て場の撤去(処置済み)▽浦田地区農道の拡張について(好間村と協議の上善処)▽赤井の老朽校舎の改築と諸施設の整備(三十七年度以降に施行予定)▽平市体協に対する助成(考慮中)▽平観光協会に対する助成(三十六年度当初予算に計上)▽沿岸漁業振興対策事業に関する県営人工魚礁設置事業負担金に対する助成(三十五年度追加、三十六年度当初予算に計上)▽市内小中学校に対し学校薬剤師の配置について(各学校一人配置については考慮中)▽平二中プール建設(考慮中)▽新春初市に対する助成(三十五年度追加予算に計上)▽小学校諸施設の整備のため需用費の増額(考慮中)▽高等学校の新設(県に対し設立方要望中)▽児童遊園地の設置(三十五年度追加予算に計上)▽草野地区簡易水道工事のうち浄水池より公営住宅裏口に至る間など他二カ所の早期完成(実情調査中)

本社が贈る 賞金2万円 ホームランクイズ

応募規程

❶御応募の方は官製ハガキに答えを書いて投函して下さい。引き分けのときは何対何で引き分けとのみ記すこと❷出題二つを当てたものを正解とします❸賞金二万円は正解者十名までの場合は等分に、十名を越えた場合は抽選で十名の方に賞金を等分して差し上げます❹正解者のない場合はどちらでも出題一つを当てた方に賞金を等分して差し上げます。但し十名を超えたときは抽選の上十名の方に賞金を等分して差し上げます❹全応募者の中から抽選で百名に本社の記念品と岡田乳業株式会社提供の景品を副賞として贈呈します❻締め切りは三月二十七日午後五時但し二十七日消印あるものは有効

問題

①3月28日(火)平市営球場で行なわれる大毎・大洋オープン戦は、何対何でどちらが勝つでしょうか

②この試合で、だれがホームラン第一号を打つでしょうか

(ホームラン第一号打者に一万円の懸賞金付き)

【発表】三月三十日付け本紙に掲載、正解者又は当選者にはハガキで本人あて通知します

【お断わり】◇本社直接持参、または電話によるお問い合わせには一切応じません◇住所、氏名のないものは無効とします

【宛先】平市田町六三 いわき民報社クイズ係

いわき民報社

あすの催し

▼平市青年学級対抗卓球大会。午前九時から平三小体育館。

▼専称寺梅園撮影会。午前十時から境内。

▼物価値上げ反対大会。午前十時から平市公会堂本館。

寸言

▼磐城市では藤原川河口一帯に工場誘致の敷地を造成する。これも地主たちの積極的な協力があればこそ出来るもので、この愛市精神こそ天晴れ。小欲を捨て大欲をとれである。

天気予報

(小名浜測候所発表) 五半提供 電五〇三二

【今晩】北西の風、晴れ。

【あす】北西の風、晴れ日中雲が広がる。

【海上】今晩は多少風波がある。あすはおだやか。

第6回 鶴亀会

春のきものと帯

春の呉服展示即売会

コートをぬいで和服姿の引き立つ姿はきものだけに与えられた華やかな美しさと申せましょう
このたび花の季節に魁けて弊店は「花の乱舞」と題して復古調と近代調とのけじめなく、染めに、織りに、また帯地に一色一線に匂い出る新鮮なニュアンスの品々を集めて繰り展げます

ところ いわき民報ホール
とき 3月11日(土)12日(日)13日(月)の三日間 9時から…

お嬢さまの晴着に…
一越訪問着 西陣お召 十日町お召
奥さまの式服に…
江戸つま 絞り絵羽織 袋帯
奥さまの外出着に…
村山大島 ウール 塩沢お召 名古屋帯
◇特に御婚礼衣裳とPTA着を取り揃えました

つねに柄と色彩に 流行の尖端を行く
呉服と服地 北川呉服店
平市一丁目 TEL・4913

新方式の栽桑を指導
モデル組合を指定して

県では養蚕経営の合理化のため、桑園の生産力の向上と栽桑労力の節減を図ることを目標に植え付け方式の改善、草生法の導入、酸性土壌の解消、肥料の表面散布など合理的な桑園の管理技術を実施するモデル組合を設けることになった。このため県石城事務所では年間条桑育指定組合として小川町、勿来市第一の三組合、近代桑園造成組合として平市、小川町、川前村、遠野町入遠野、同上遠野、三和村、田人村第一、勿来市の八組合をそれぞれ決定し、これら組合を三カ年計画で重点的に指導することになった。

これら指導組合は三カ年間のうちに全組合員に新方式桑園を設置させるが、とりあえず技術指導のため、最も熱意のある農家十五戸内外を選定して、新方式展示桑園一ｱｰﾙを設置させて技術の普及を図る。また株の完成を早め、増収を図るため、二―三本立て桑苗の共同生産を励行し一指定組合に二十ｱｰﾙ程度の共同育苗ほを設置するよう指導するほか、近く蚕糸課に酸度検定器を備えて、指定組合の土壌を調査し、施肥の合理化を推進する方針である。指定組合が新方式展示桑園、桑苗共同育苗ほを設置する場合は県からそれぞれ経費の三分の一が補助される。年間条桑育については屋外条桑育を主とした繭生産費低減を図るため❶野良に直結した養蚕の開拓（ビニール利用温床式屋外飼育器材の共同購入）❷壮蚕簡易飼育の徹底（各蚕期条桑育全面普及）❸壮蚕飼育労働力の節減❹繭質の向上などを重点的に指導する。ビニール利用温床式屋外飼育装置器材共同購入費の三分の一以内が助成される。

橋幸夫ショー 招待売り出し
小名浜専門店会

磐城市小名浜専門店会ではさくら祭り協賛と銘打って橋幸夫ショー招待大売り出しを十日から四月十日まで開く。買い上げ二千五百円（百円ごとに補助券）＝チケットは五千円（二百円ごとに補助券）＝で招待券と交換、公演は四月十一日磐城市民会館の予定。

訂正　十日付け一面「大黒屋」広告中〝十一月〟は〝十一日〟のあやまりでした。おわびして訂正します。

60点以上なら合格
社　会

❶右の語群の中から最も適当であると思うものを選んで（　）の中にその記号を書き入れ、下の各文を完成しなさい。

1　ドイツの（　）は教会内部の堕落や免罪符販売に反対し、「聖書のみが信仰のよりどころである」と説いて、宗教改革をおこした。
2　室町時代の文化は応仁の乱の時、義政が東山に（　）を建てたころの東山文化によって代表される。
3　羅針盤・火薬とならんでルネサンスの三大発明といわれる（　）の発明によって、人々の考えや知識を正確に早く知らせることが出来るようになった。
4　聖徳太子は（　）をつくって役人の政治道徳を格言的にし、和の精神・仏教信仰などをとかれた。
5　関ケ原の戦の後、徳川幕府は大名をとりしまるために大名の守るべき法として（　）を定めた

語群　イ　カルビン　ロ　武家諸法度
　ハ　マルチン・ルーテル（ルター）
　ニ　金閣　ホ　活版印刷　へ　銀閣
　ト　貞永式目　チ　憲法１７条
　リ　刀狩　ヌ　紙

❷次の問に答えなさい。
問１　次の各文をよみ、それが下記の地名のどれにあたるかを指摘しなさい。
【Ａ】林業の盛んな国にある世界的に有名な鉄鉱石の産地。ここの国は石炭の産出がないので、鉄鉱石を大量にイギリスやドイツに輸出している。
【Ｂ】世界最大の貿易港であり、人口も世界の一、二を争う大都市である。
【Ｃ】小麦・てんさいの重要な生産地となっているこの黒土地帯夌、ドニエプル（ドンバス）コンビナートの地域としても有名である。
【Ｃ】南半球最大の都市である。国内の鉄道網がここに集まっており、パンパ（ス）から得られる農産物の主な輸出となっている。
問２　その地名は、地図の中の何番にあたるかをさがしなさい。
問３　地図に四本の線が入っているが、どれが赤道ですか。

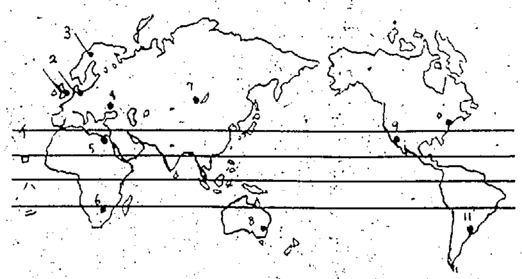

地名　イ・カイロ　ロ・ウクライナ　ハ・リオデジャネイロ　ニ・ニューヨーク　ホ・コペンハーゲン　へ・キルナ　ト・キャンベラ　チ・ブエノスアイレス

❸Ａ群に最も関係の深いものをＢ群の中から選びなさい。
Ａ群　１　高知平野　２　三陸海岸　３北陸地方
　４　牧の原台地　５　夕張山地
Ｂ群　イ　二重式火山　ロ　毛織物工業　ハ　がんぎ　ニ　炭田地帯　ホ　茶　へ　リアス式海岸　ト　米の二期作　チ　干拓地

くらし随筆
下戸の酔い
片寄忠衛

酒飲みの妻よりも、案外下戸の女房の悲哀の方が深刻らしい。とかく下戸にはクソ真面目な者が多い。給料袋は封も切らずに妻に渡す部類である。しかしその反面、頑固一点張りで融通性がなく、自己の主義主張を家内全部に押しつけるような傾向が強い。これではその妻たる者、窮屈で味気なく、むしろ呑ん兵衛の赤裸々な人間味をうらやましく思うだろう。下戸の私がたまに酔って帰宅すると、途端に妻の顔がほころび、子供等が甘えかかる家中が急におしゃべりになり、春風タイトウとなる。この奇妙な現象に私は考えざるを得ない。

◇

謹厳実直を看板にし、模範亭主とうぬぼれる私は、その実寛容を欠き、自我を強い、自然家庭を氷室よりも冷いものにしておるのではなかろうか？酔いが習性を押さえ、私の別の一面をのぞかせた時、家内中が和気アイアイとなる。家庭破壊の元凶のように見られる酒の弁護をするわけではないが、ひとり私の臨床実験の報告を待つまでもなく、亭主の頑迷治療薬としては適度に調合されたアルコールが卓効あるようだ。

◇

呑ん兵衛の奥方も、一度謹厳下戸のネチネチガミガミに悩む同性の在存を知ったならば、わが夫の酔態にも、よろしく寛容の美徳を発揮すべきである。下戸の酔いのくり言めいたが実は内心妻や子に日頃の模範亭主の暴君的態度を反省し、率直に詫びたい気持ちもありかくは書きつけた次第である（四倉町厚生課長）

市況
魚類（単位＝円）

（十日午後一十一日正午）十一日の小名浜は底引漁がふえている。

【小名浜港】底引船二十三隻　小型船十九隻　小延縄船四隻巻網船九カ統

▼イシモチ　五百六十キロ　一三〇―一〇〇▼ドンコ　五百キロ　三〇―九▼ギス　四百九十キロ　五〇―一六▼アナゴ　四百七十キロ　三〇〇―一七〇▼ヤナギ　三百五十五キロ　四〇五―一二五▼アブラサメ　三千五百キロ　四〇―一八▼メヒカリ　三百五十キロ　四〇―一八▼シゲタラ　三百五十キロ　二五―一三▼トウジン　一万六千キロ　六六―三五・五▼小ヤリイカ　三千二百キロ　七五―四五▼小タラ　二千八百キロ　一八五―九五▼水タコ　二千五百キロ　九六―六〇▼アンコオ　千五百キロ　一五―八▼サメサカレイ　九百キロ　七〇―四五▼マツカワ　六百十キロ（大）一三〇（小）二〇〇―一二五▼アブラギス　二百キロ　二五▼ノドグロ　百七十五キロ　一三五―九五▼フグ　百四十キロ　八〇▼キントウ　百五キロ　一五〇―七五▼サクラエビ　二千三百キロ　四三▼メアカフグ　七百キロ　二〇▼イシダカレイ　二百六十キロ　一四〇▼フグ（小延縄船）千キロ　九〇―四七▼マクワシ、セグロイワシ混り　二十万八千キロ　三〇・五―一七

【江名港】公休日

【中之作港】底引船二隻　巻網船九カ統

▼水タラ　六千七百五十キロ　一〇―八▼トウジン　五千六百キロ　一〇―九▼水タラ　千八百七十キロ　一〇三―七五▼ナメタ　七百五十キロ　一七〇―八〇▼マツカワ　七百五十キロ　一九五―一三〇▼ドンコ　七百五十キロ　三〇―一〇▼イワシ　一万五千キロ　二九―二七

野菜（単位＝円）

▼ホウレン草　八―三（東）
▼白菜　二四―一三（キロ）
▼タマナ　二〇―一五（〃）
▼アブラナ　四―二（東）
▼ネギ　三七―二六（キロ）
▼大根　一八―一三（〃）
▼ゴボウ　二〇―一〇（〃）
▼ニンジン　二〇―七（〃）
▼タマネギ　五〇―四〇（〃）
▼パレイショ　一五―八（〃）
▼サツマイモ　二〇―一〇（〃）
▼サトイモ　三三―二八（〃）
▼ヤマトイモ　六〇―一五（〃）
▼レンコン　六〇―四五（〃）
▼ニラ　一七―八（東）
▼ミツ葉　二三―一八（〃）
▼ウド　五〇―四〇（キロ）
▼玉子　二〇・五―一七（コ）
▼モヤシ　二〇―一八（キロ）
▼キリボシ　八〇―六〇（〃）
▼セリ　七〇―六〇（東）
▼シイタケ三〇〇―二三〇（キロ）

果物
（丸平青果市場調べ）

▼リンゴ　五〇―二七（キロ）
▼ミカン　八〇―六〇（〃）

商工

＝大黒屋小名浜店で仮営業所＝　磐城市大黒屋小名浜店は火災のため休店していたが十一日から竹町嘉平商店、定西遠藤商店の仮店舗で営業をはじめた。

御婚礼のおふとんは……
純綿夜具　一組　４８５０円から
秩父夜具　一組　６８００円から
キルテング　洋掛一枚　４２００円から
秩父座布団　５枚組　１５００円から
毛布　一枚　６８０円から
ふとんのスズキ　平市新川町　電２４２２

ハカリは藤森

ボクもワタシも
カバンは福山
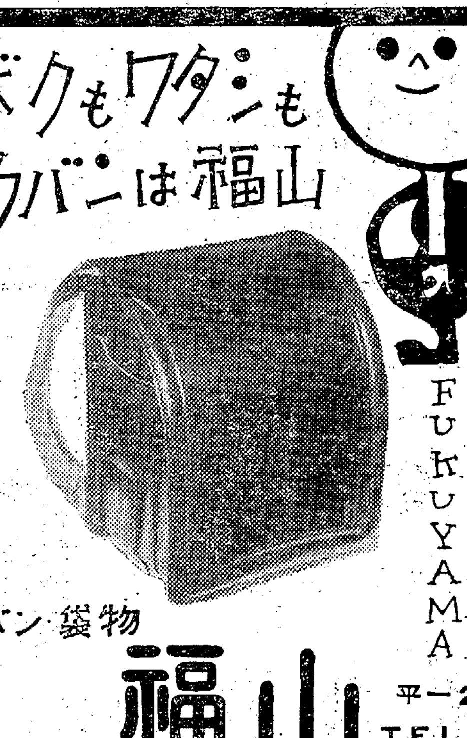
FUKUYAMA
カバン袋物
福山　平一２　TEL.2317

淑女誕生におくる
おしゃれ術……
卒業式はおしゃれへの道の入学式、お顔の手入れ、お肌の手入れ、アクセサリーを活用しての個性の活し方等々……
お入門をお待ち申しております

三幸　化粧品部
平市三丁目角

かまぼこと折詰
折詰材料とお惣菜
藤寅
平市一丁目　電四五四一

兵は拙速をとうとぶとかや
新入学のお子さんへのプレゼントはランドセルが一番ですが、どうせ買うなら一日も早い方が…。只今景品付セール中です。
総牛皮ランドセル　一八五〇円―三三〇〇円
牛皮カブセ〃　一一五〇円―一五六〇円
小学生服　一二五〇円―二八五〇円
中学生服　一六三〇円―三五五〇円
高校生服　二四二〇円―七五〇〇円
（二階学生服売場）
春の新作ブラウス、プリーツ投票会　二階
ベビー用品展示即売会　四階三愛コーナー
藤越　平市

十二日は定休日です
毎度お引き立てを頂きありがとうございます　ご不便をお掛けするとは存じますが明十二日を定休日として休ませていただきますのでお知らせ申し上げます
平市料亭組合

広告マッチ
扇・軸
カレンダー
うちわ・手屏
タオル手拭
サトー広告社
平市三十九町（平市米商工会館先）
電話　三七九〇番

木造建築と同じ工費で出来る
いわき式　ケイコ・ハウス
鉄骨建築
建築法律知識
建築許可を必要とする地域で新築増改築が延面積10平方米（約３坪）以上のときは建築物が適法であるとの確認の申請をしなければならない
（建築基準法６条）
設計・施工　株式会社　いわき建設・いわき工機
代表取締役　友寄英宏
本社・平市五色町　電６８１６―７
工場・勿来市植田　火力発電所前

丑年の
モー進はこれから
第一条件はまず栄養
緑屋の　牛肉と豚肉
緑屋の　御惣菜
緑屋の　食料品と調味料
緑屋
支店　平市中央通り　電２５３９
本店　平市一丁目　電２７９４

消防汚職、厳しく追求

磐城市会　阿部総務課長が辞意

磐城市三月定例市会は十一日午前十時七分に大会議室で開き、会期を十八日まで八日間に決めた。結局この日は議事に入らず消防汚職事件の追求市会となり、各議員から市当局に対し厳しい質問が出され、三代市長は議員、市民に不徳を詫びるとともに、四月の機構改革、人事刷新で綱紀粛正を表明。直属上司の阿部総務課長らから辞意の届け出があったことを公けにした。

まず三代市長から市役所総務課総務係長本多守(三五)消防署次長田中勝栄(五三)二人の汚職事件について「不徳の至すところでありその責任を痛感している。議会と市民に心からお詫びする」と前置きして磐城署の調べによる詐欺横領額三百四十万円を明らかにし、十日午後本多、田中両人の家族が来て弁償金三十万円ずつを預けたと報告した。主な質疑応答次のとおり。

長瀬彰義市議　二人の進退についてどう考えるか。

三代市長　司法の手で調べ中なので依願退職にするか、懲戒免職にするか休職かは検討中で、二人の将来のことも考えたい。

金成定一朗市議　滑井消防署長は事前にこの事件をしっていたか

滑井署長　監督が至らず申しわけない。三十五年十月まで物品の購入、支払いなどは署長の決裁を受けず、消防本部(総務課)で処置していたのでわからなかった。しかし十月からはすべて署長決裁にした。

鈴木勝夫市議　監査委員制度の欠陥も指摘されるので、この際常勤の監査委員を配置する考えはないか。

中田助役　四月から監査職員を一人増やして二人にする。

小林仁一郎、佐藤権兵衛市議　上司の責任追求はまぬがれない。これに対しどう考えるか。

三代市長　阿部総務課長は直接上司としての責任を感じ、辞職の申し出があり、ほかの幹部も口答でやめたいと申し出ているものがある。早いうちに勇気をもって是正したい。

勿来予算市会始まる　17日まで

勿来市予算市会は十一日午前十時に開き、赤津市長の施政方針演説があって予算四億二千八百万円など六十一議案について提案理由の説明があった。十二、十三日は休会。十四、十五日は本会議を再会して一般質問戦に入り、十六日は委員会、十七日最終本会議で表決する。

常磐市で犬税廃止

人件費の方がかさむと

常磐市の三月定例市議会は十一日午前十時から開き、三億四千五百十七万三千四百円の一般会計予算と市税(犬税)条例の一部を改正する条例制定など二十九議案を一括上提、政務報告、提案理由の説明があって第一日目を閉会した。

市犬税の削除は登録税と混同しやすく、徴収回難なので、登録九百頭からの犬税二十七万円は人権費だけがかさむと廃止することにした。なお会期は次のとおり。

▽十一日本会議▽十二、十三の二日間は休会▽十四日本会議(一日間)▽十五、十六、十七、十八、二十の五日間は各委員会▽二十二日午前九時から最終本会議。

国庫支出金が最大の歳入源

内郷市会も開会

内郷市三月定例市議会は十一日午前十時から開いた。会期を十八日までの八日間と決めたのち、当初予算二億七千七百四十万円と授産課設置など三十四議案を一括上提した。当初予算は昨年度より六千七百五十万七千余円と六十%多い。歳出で一番多いのは社会労働施設費で一億五十万余円、前年度より千二百十八万三千余円と三十六・四%多い。また教育費が十三・九%、市役所費が十二・八%多くなっている。歳入面では国庫支出金が八千六百六十三万円で二千百十四万円と二十九%も多くなり最大の財源となっている。また地方交付税七千三百万円で二十六・三%市税六千三百二十五万円で二十二・九%それぞれ多くなっている。

この日の議会は沼田市長が病気入院中のため、吉田助役が代わって政務報告と施政方針説明を行なった。

管理職手当案を撤回

磐城市　市民の批判厳しく

【既報】磐城市は十一日から開いた三月定例市会に特別職(市長ら三役)と一等級職員(各課長)の管理職手当支給条例を上提する予定だったが、特別職の管理職手当は全国にない異例のものであり、市民の批判が意外に厳しいなど諸般の状勢で同議案を撤回することに決め、予算計上していた六十五万六千円は予備費に回してケリをつけることにした。

磐城市の管理職手当条例は月、市長一万円、助役七千円、収入役五千円、課長三千円で、これが撤回されなければ十三日の本会議で議員から集中攻撃をうける空気になっていたもの。

盗まれた菓子貧困者に贈る

磐城市林ノ上二四菓子御商田村正三さん(四五)は一日から七日までの間に、倉庫からセンベイ、キャラメルなど四千円相当が盗まれているのを発見、磐城署に届け出たが、同署が調べた結果市内の中学生三人、少年二人の計五人が共謀で盗んでいたことが判り、盗品を返そうとしたところ、田村さんは〝貧しい人々に上げて下さい〟と辞退した。同署では十一日磐城市福祉事務所を通じて、市内の貧困家庭のこども達へ贈った。

指名手配の盗み捕わる

平署は静岡県伊東市馬場町、無職市場正(五九)を盗みの疑いで指名手配していたが、八日夜東京都水上署につかまり、十日平署に身柄を移して調べている。市場は三十四年十月十三日、四倉町上仁井田、工員水野寅次さん(三三)方から洋服など衣類五点(時価二万二千円相当)を盗んで逃走していたもの。

七万円を結婚詐欺

外人登録違反の朝鮮人

平署は十日午後一時ごろ平市月見町、月見荘アパート十六号室古物商金竜守(三三)を外国人登録法違反と詐欺の疑いで捕えた。金は朝鮮慶尚南道昌原郡出身で、三十四年八月十一日に日本に入国、名古屋市などを転々とし、今年二月二十日平市に居住したもので、職務質問で捕えられた。このほか平市内の某女に結婚するとだまし、品物や現金など約七万円を詐取していた。

湯ノ岳連峰の公園化を調査

県審議会で採択

太平洋ライン開発事業に伴う湯ノ岳連峰の県立自然公園の指定申請は昨年十一月に常磐市、内郷市、遠野町、好間村、三和村の二市一町二村が連盟で県自然公園審議会に提出していたが、二十日から三日間にわたって湯ノ岳、三大明神水石山を結ぶ観光ラインの現地調査を行なうことになった。

同審議会は去る三日に県庁三階で開き、指定申請中だった湯ノ岳連峰開発が取り上げられて決定したもの。現在は常磐市藤原—田代間、内郷市高野地内から三大明神までの林道拡張工事が進められているが、三和村合戸から三大明神にいたる道路が着工されれば、湯ノ岳、三大明神、水石山を結ぶ観光ラインが完成するというもの。

赤井で山火事

十日午後三時ごろ平市赤井字畑子沢地内の同字大根内農業根本良平さん所有の雑木林から出火、同山林約二十㌃を焼いて同三時半ごろ鎮火した。平署の調べによると砂利とりに来ていた同市赤井字日渡、日雇舟産四郎さん夫婦が休憩小屋のタキ火をよく消さずに帰えったため引火燃えひろがったもの。

ななはま

○…この世の中で刑務所ほど良いところはないと刑務所入りを志願して水戸から平までキセル乗車して来た六十一歳の老人が九日、平鉄道公安室につかまった。

○…スリや無賃乗車の悪質な常習者には恐れられている川井班長も、刑務所志願者の調べはこれが初めて。普通なら刑務所に送り込んでしまうとおどせば、たいがいおとなしくなるのだがとダジダジの態だった。

○…この老人は山形県出身の住所不定中里三郎。前科八犯で無銭飲食の常習者。働くのはきらい酒は大好きというしたたかもの。刑務所は何もしなくて三度の飯に不自由しない。三月一日に青森刑務所を出所したがシャバより刑務所が住み良いという

消火を妨害する車のヤジ馬

平署、問い合わせ電話で機能マヒ

平消防署は二月二十八日から三月十三日までの火災予防運動にパレード、かまど点検、演習などして防火の周知徹底を図っているが、この期間中に三件の火事騒ぎやボヤが発生した。ことし一月からの発生件数は十四件で前年の半分に減っているが、乾燥、春風と火事に最も条件のよい時期だけにさらに火の用心を呼びかけている。

平消防署が最近火災発生で迷惑を受けているのが二つある。一つは遠方からバイクや自家用車を飛ばして火災現場に来るヤジ馬で、駐車した車が消火作業を妨害してしまう。もう一つはサイレンと同時に殺到する電話問い合わせで、最近はとくに多く一件に七十もの問い合わせがあり、署の電話機能は二十分近くもマヒ状態になるので、同署では車のヤジ馬とヤジ馬的な電話問い合わせは遠慮するよう市民に呼びかけている。

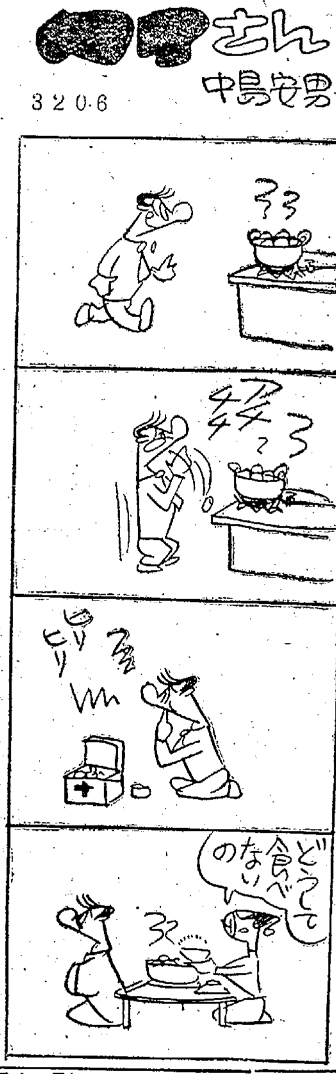

平で火事騒ぎ

十一日午前十時十八分ごろ平市尼子町二ノ二〇、専売公社平出張所前の吉田茂一さん方横の空地から火が出て、吉田さん方の垣根をこがした。平署の調べによると空地に捨てた炭殻がよく消えていなかったため折からの強い風で火が起こり、ゴミに引火、垣根に燃え移ったもの。平消防署では乾燥期でもあり取り灰を捨てる時には十分注意するよう警告している。

短刀持つ少年を補導

平署は九日夜、平市南町無職少年(一七)を補導した。少年は九日午後八時ごろ刃渡り十一センチの短刀を持っていたところを職務質問で補導されたもの。

少年がガラスで切る

平署は十日午後、四倉町上仁井田、少年(一七)を傷害の疑いで捕えた。同日午前零時ごろ同町の料理店で久ノ浜町田ノ網、タクシー運転手小松博夫さん(三九)にいんねんをつけ、ガラスのかけらで小松さんの両手に二週間の傷を加えたもの。

労災保険の滞納処分物公売

平労基署は十七日午前九時から同署で労災保険滞納処分の公売を行なう。処分対象者は十一人で、公売物件は水田二件、宅地二件、住宅一件と不動産は五件、他はトラック、モーター、テレビ、ラジオ、電話加入権など動産十三件となっている。

ポケット版 平駅列車時刻表 無料進呈

三月一日から改正になった平駅の常磐線列車時刻表(ポケット版)を作りました。通勤、通学の方に便利なように、定期券入れに入る寸法にしてあります。本社窓口で差し上げますからお早くどうぞ(無料)

いわき民報社

亡父 円谷禎次郎 葬送の際は御多忙中のところ遠路態々御会葬下され且つ御丁重な御香料を賜わり御厚志の段厚く御礼申し上げます
一々拝趨の上御礼申し上ぐべきの処略儀ながら紙上を以って御礼申し上げます
昭和三十六年三月十一日
四倉町四町目二ノ二
喪主 円谷正典
外 親戚一同

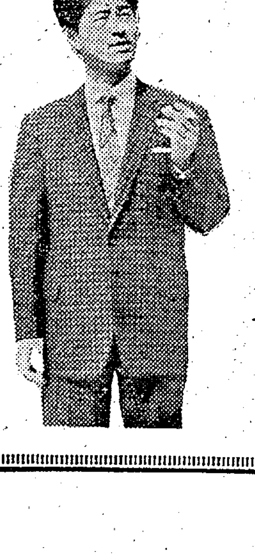

東京メード
春の新作
紳士服 陳列中
レジャーブームにのせてお客様に春のムードをお届けいたします
ホかや
平・三 TEL・2203

ハワイアン・バンド演奏 毎週土曜日
パッション
◇女店員募集、優遇します
小名浜釜庄前 電二六六〇

ヒナ
肉 百匁 五四円
丸 百匁 二七円
マノメ養鶏場
平市二丁目西村横丁 平市童子町

大毎・大洋 無料御招待
◉コーヒー店タカオが野球ファンに贈るタイムリー・サービス
◉3月1日から改正汽車時間表つきサービス・カードを差し上げております
コーヒー店 タカオ
平・世界館前 電3996

春の装飾品
豊富取り揃え…
森下商店
平市一丁目 電二六〇二

パン
●食パン ●ジャムパン ●小倉パン ●ミルクパン ●ハムパン
洋菓子
●カステラ ●ボール ●ロシアケーキ ●ロングケーキ ●ドーナツ
松月ストアー
平市銀座 TEL・4206

完成記念サービス!
固定コースの完成と試験車セドリックの増車を記念して来る三月十二日(日曜日)に無料で教習致します
※但し 先着順・人員に制限があります
時間は午前八時から正午まで
福島県平自動車教習所
(常磐線沿線)

NHK 第一 1040KC

6・00 こども劇場❶話題にのって「鳥物のなき声」❷「紅はこべ」久松保夫
7・15 ニュースハイライト
30 土曜の夜のおくりもの 陽気な休憩室「鉄道について」平尾昌章 山下敬二郎 石井好子 鵬司平涯 司会藤倉修一アナ
30 とんち教室 石黒敬七 長崎抜天 勅使河原和風
9・10 ニュース解説 藤瀬五郎
20 演芸独演会 浪曲「雪の夜道」
50 ラジオ喫煙室 森繁久彌
10・10 劇「ダイヤモンドの海」土井行夫作 香西久演出 西山辰夫 北村英三 川田甫 堀内一市
11・20〜30 今週の国連から「ビールの旅」植田敏郎

NHK 第二 1540KC

6・25 演奏会❶独唱 柳田恵美子❷ピアノ独奏 斎藤
45 高校の話題「余暇の利用」
7・00 音楽文化史「小曲の流行」町田嘉章
30 若い世代へ❶「農民の思想」宮本常一❷青年だより
8・00 軽音楽ホール デキシーランド・リバイバル 斎藤隆とデキシーデュークス 歌水島早苗 解説油井正一
9・00 ハラシェビッチ独奏会❶ピアノ奏鳴曲（ラベル）
10・15 高校初級
35 中級日本史
55 上級英語
11・20 フランス語初級
35 音楽はなしのくずかご「ベートーベンの頌の作曲途」

ラジオ福島 800KC

6・00 あばれ剣法
10 なんでもフランキー
45 音楽の小箱
7・15 花椿アワー 落語 桂伸治
30 花形歌手歌う遊覧船 ゲスト守屋浩「アキラの北海盆唄」「野崎小唄」「有難や節」
8・00 ハイカラバラエティー「浜千鳥」「恋のカクテル」
9・00 サロンパス浪曲「真実」❸口演二葉百合子
30 テイチクアワー 歌の花束
45 愛のうずしお 10回 矢島正明他
10・05 連続浪曲「侍ニッポン」第10回 口演村田英雄
30 魅惑のコーナー
11・05 連続放送劇「宮本武蔵」第85回
20 ダイヤモンドアワー
50 お休みの前に

テレビ NHK

6・00 びっくりスコープ
25 ホームラン教室
50 NHKだより
7・15 バス通り裏
30 「走れチェス」一坊やの小牛一
8・00 あなたの記憶
30 劇映画「魅せられた人々」
9・25 NHK北米大陸特別報道班出発に当たって
30 テレビ相談室「結婚に反対された娘の場合」
10・00 きょうのニュース
20 海外ニュース
25 ニュースの焦点 小川和夫
40 こんにゃく談義 夢声 金語楼
11・00 囲碁・将棋の勘どころ「将棋」九段升田幸三 ゲスト北の洋昇

鈴木翁の頌徳碑
小名浜港の修築に功績

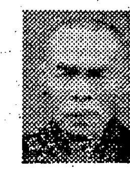

【故鈴木栄翁㊤建碑委員長小浜長太郎氏】

磐城市の前身、小名浜町時代、町長など三十年間にわたり生涯を通じ小名浜港の修築に捧げた故鈴木栄翁の功績をたたえ、旧友が発起人となり頌徳碑を建設する。この人たちは同市横町、無職、小浜長太郎（磐城市選挙管理委員長）を建碑委員長として、同市古港、漁業、水野政次郎（元小名浜町長）同市花畑町、文房具商、長瀬国三郎（市議）同市橋本、米穀販売商小野務平（市議）同市定西、高木保（死亡）の五氏。いずれも故鈴木栄翁の旧友。鈴木翁は岩瀬郡広戸村字白子の生まれ（安政三年三月三日出生）であったが、明治二十二年九月三日市町村制発布と同時に本籍を磐城市元陣屋敷一三に移し、当時の小名浜町役場書記に奉職。いらい小名浜の発展に努力した。明治三十年に常磐線が開通されて小名浜港から移出していた常磐炭が陸上輸送に切り替えられたときには、最古参の役場吏員として内務省に小名浜港の修築の必要性を説き、明治三十六年十一月には抜てきされて第四代小名浜町助役となり、そして大正二年一月には第七代小名浜町長に就任。いご昭和八年一月町長のイスを退くまで実に二十年間にわたって町長の重責をはたした。この間鈴木翁はとくに小名浜港の修築には積極的で大正六年九月県工事としてはじめて漁港の修築に着工することに成功、昭和二年十二月一日遂に第二種重要港湾の指定を受け翌三年の通常国会で修築工費四百万円を獲得、同四年五月住民喜びにわくなかで盛大な起工式をあげるなど港湾の修築促進をはかり、こんにちの国際港としての礎を築えたもの。鈴木翁は昭和十七年九月三十日八十七才の生涯を閉じた。

頌徳碑は高さ（碑台を除く）二・一五㍍、幅一・三五㍍、厚さ四五㌢の〝かぶり御影石〟「頌徳」とは初代自治大臣石原幹市郎氏の揮毫で小名浜港の眺望できる市内、サクラの名所、富ケ浦公園内に建立される。工費百万円。サクラの咲きほころぶ四月ごろ除幕式を挙行する予定。

建碑委員長、小浜長太郎氏の話＝鈴木翁の功績は偉大なものがあり、小名浜港の開礎といえる。もっと早くミナトに近い場所に建立する計画であったが、敷地の関係でのびのびとなり富ケ浦公園に決定した。

不合格品ではない
三月予防接種 小児マヒワクチン

国産小児マヒワクチンの不合格品があったことから九日、市町村衛生課に心配した両親からの問い合わせがあるが、三月十三日平市を皮切りに実施する第二回予防接種の県入荷ワクチンは、いずれも合格品だから大丈夫と平保健所では太鼓判を押している。平市の場合は十日郡山市に二千人分（一本十CC）を受け取りに行った。

火薬試験合格者 去る十二月四五の両日実施された三十五年度第二回甲種、乙種火薬類取り扱い主任者試験の合格者が決定、石城関係では次の甲種八人、乙種十五人の計二十三人が合格した。

▽甲種＝泉濱治（内郷市宮）瀬谷正秀（平市谷川瀬）二瓶達（四倉町）館岡勝好（好間村）関根七郎（勿来市植田）草野しゅう策（小川町）工藤弘（四倉町）佐藤大蔵（同）▽乙種＝赤津貞夫（磐城市隼人）山崎定吉（勿来市山田）斎藤猛（磐城市江名）平野逸雄（常磐市水野谷）渡辺誠（内郷市宮）大越鉄弥（同白水）佐藤広（同綴）宮崎昭（同宮）稲葉之伸（同白水）酒井清隆（磐城市隼人）鹿内茂世（三和村）阿部幸太郎（同）斎藤忠一（同）根本節夫（四倉町）瀬谷彦武（同）

会長に百沢氏
平二小PTA役員改選

平二小PTA総会は十日午後一時四十五分から講堂で開き、役員を次のとおり改選した。

▽会長 百沢易重▽副会長 伊東実、布施顕治▽会計 堀江正敏▽会計監査 愛沢正長、深谷進一、村上光政

民報映画案内

※【平市】14日まで
★世界館（七・一一）木曽ぶし三度笠（八・三九）若い仲間
★平東映（六・四六）拳銃野郎に御用心（八・一五）あれが港の灯だ
★平館（七・三〇）第二の顔（八・二五）処刑前夜
★東宝民劇（六・二〇）名もなく貧しく美しく（八・三五）南の風と波
★平新東宝（七・一八）八州血煙笠（八・五二）地平線がぎらぎらっ
★三夜東映（六・三四）恋しぐれ千両勝負（七・三七）風流深川唄（九・〇二）庄助武勇伝
★平松竹（六・一八）猟銃（八・〇三）秋日和
★ひかり座（四・五〇）俺の墓標は立てるな（七・〇五）ミイラの幽霊（八・三〇）狂っちゃいねえぜ（13日まで）
★聚楽館（六・二五）ニューヨークの怪人（七・二〇）松川事件（一〇・〇五）手をつないで（13日まで）

※【内郷市】14日まで
★第二イワキ 疵千両 大坂城物語 腰ぬけ女兵騒動
★綴映劇 大出世物語 波の塔 波濤を越える渡り鳥

※【常磐市湯本】14日まで
★湯本座 誰よりも金を愛す 秩父の夜祭り 仙人部落
★三函座 黒い樹海 悪の華 恋に命を
★常磐日活 明日なき男 海は狂っちゃいない 部長警事を追え
★常磐座 坊ちゃん野郎勢ぞろい 大江戸喧嘩祭り 大いなる驀進

※【磐城市小名浜】14日まで
★国際 銀座の恋人たち お嬢さん 濡れ燕牡丹
★磐際座 紅の拳銃 破れかぶれ 南海の狼火
★金星座 天下御免 桃色超特急 武士道無残
★銀星座 墓場なき野郎ども どてっ腹に穴をあけろ やるかくたばるか
★東映 江戸っ子肌 赤い影の男 ひばりの森の石松
★第二東映 朝霧街道 教育映画

※【勿来市植田】14日まで
★菊多館 夜六時三〇分 不死身の男 笑う誘拐魔 江戸ッ子肌
★うえた館 夜六時三〇分 大暴れ風来坊 乾いた湖 36年初場所大相撲
★中央館 夜六時三〇分 鍋花祭 女は夜化粧する 大菩薩峠
★植田ロマンス 夜六時三〇分 檻 恋ひとすじに（15日まで）

※【四倉町】11日まで
★四倉文化 善人残酷物語 大坂城物語
★四倉国際 白い粉の恐怖 続・親らん

好評だった全国包装紙展示 磐城市中小企業相談所、磐城市商店連合会共催の全国包装紙展示会は七日正午から磐城市民会館日本間で開かれた。中小企業相談所のあっせんで全国各都市の優秀包装紙一千点が展示され、初の試みであっただけになかなか好評を呼んだ。引きつづいて社団法人、公開経営協会理事長、北多村実氏の「こんごの商店経営方法について」と題する講演があった。

平商工会議所商工部会 平商工会議所議員の商業、工業部会は十六日午後二時から開き、部会選出議員の推せんを行なう。

いなり幼稚園で卒園式 平市揚土いなり幼稚園（園長山部正弘氏）の第六回卒園式は十二日午前十時から行なう。

野球用語

セーフティー・バント バントは多くの場合犠牲打の目的で行なうが、ある場合には内野手の油断に乗じて自分が一塁にセーフになるために行なうことがある。これをいう。

セット・ポジション 両手で球を体の前で保持、一秒間静止する投手の投球姿勢。

タイム 試合を停止せしめんとする審判員の宣告。

ダブル・プレー 重殺又は併殺。二人の攻撃者を連続的にアウトにすること。

ダブル・スチール 二走者が各一箇の盗塁をすること。

100貨店

十日の平市会は35年度追予を各部委員会に付託十三日再会して諸橋市長の施政方針演説に対する質問を展開することになるが、十日、ひょっこり議会を傍聴にきた志賀伝氏にあった。「議案のプリントまちがいを指摘しているような議会じゃ話にならんネ。勉強がたらんヨ」と先輩らしい批判をとばしていた。年々議員が利口になってくるのか、かつての議会のような覇気や名論卓説がカゲをひそめたのはさびしい限りである平市の財政が容易ならぬ事態（つまり赤字寸前）に至り、諸橋市長は新年度予算の施政演説の中で、その旨強調したが、この急場を如何にして切り抜けるか、市当局はもちろん議会も真剣に対処せねばならぬであろう。安心してまかせておけぬとなったらこと重大である。アラを拾えば限りないが、第一世論の反対を無視してまで自らの報酬をお手盛りしているようでは市民を代表する議員の貫録が泣くというものだ。ボーナスだって返上するくらいの協力精神があればこそ、建設的な名論卓説が議場にみだれ飛んで、平市政のヨロメキにブレーキをかけることができるのである（龍人）

スピード写真とDP スタジオ マンモト 平・聚楽館前

SCOTCH COGNAC Taira Eden

洋服は高島屋 平指定商加盟店 平市南町

ぎょうざの店 宝竜 平・田村無線隣 電四九一六

月賦で家庭に楽しいお風呂を！ 利用家庭から沸き良い経済的な釜と好評です
特許 大黒保温風呂釜
タイル風呂に最適 驚異的性能10カ年保証付
寒中25分で沸き ひとくべの石炭で足りる
大黒釜本舗 渡辺工業所 平市正月町19番地 TEL・4583

神仏具 橋本屋 平市新川町 電三九四八

循環器科 レントゲン科 佐藤内科 院長 佐藤 誠 平市松が岡公園入口 電4871

日除とシート 遠近に拘らず参上致します 石川テント 小名浜古港 電3260

平けいりん
発走12時半
3月 11 12 13 19 20 21
場外＝福島 郡山 若松 平

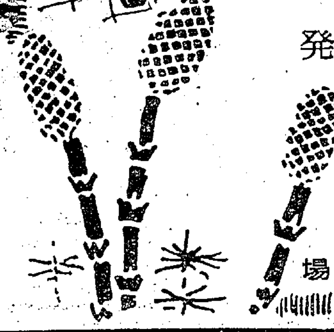

喫茶バー 花束 平・酒寝屋裏

皆様の喫茶バー トミ 平市才槌小路 電話五四七九

マルマン美容室 平市土橋通り 電二四八九

コーヒー一杯でダンスも民謡も気軽に踊れる店 コーヒー五〇円 ウイスキー四〇円 ハイボール五〇円 民謡バー 東陽 小名浜弁天横町 電二八二六

白セメント 平市四丁目 電代四一〇一 野内

従業員募集
一、職種 駅員 機関区員 保線区員
二、学歴、年令 新制中学卒以上、満十五才から二十五才まで但し保線要員は四十五才迄（学歴不問）
三、採用地域 自宅から通勤可能のこと
右優遇採用する
希望者は履歴書持参至急左記へ申し込まれたい
（最寄り）公共職業安定所
小名浜臨港鉄道株式会社人事課

住込み男女従業員募集 給与その他委細面談 株式会社 山㐂呉服店 平市四丁目 電二二六八

セールスマン募集 ※二十才以上、軽免許以上有 ※初給八千円以上、通勤可 理美材商 安藤商店 平市田町並木通り 電三三四九