夕刊 いわき民報
発行所 平市田町63 いわき民報社
社長 野沢武蔵
電話(代表)4161番
© いわき民報社 1961

新しい年の新しい家具
家具のデパート
あるが
平市銀座通 電2225
四丁目支店 電4295

各地で戦争っ子の成人式
結婚した女性も出席

石城地方の成人式はきのう十五日各市町村ごとに一せいに行なわれ、この日は四千七百二人が大人の仲間入りをした。ことしの成人は太平洋戦争が起きた昭和十六年に生まれた。各式場とも、晴れ着の娘さんたちが目立ち、記念品を贈られ、レクリエーションもあって盛況だった。中には結婚した〝奥さん成人〟も出席し、十代にサヨナラ、一人前になった感激にヒトミを輝していた。

晴れて大人に
石城で4700人

平市の成人式では午前十時から公会堂本館にことしの成人千二百八人が参列、男女とも晴れ着に着飾り、とくに女性の和服姿がめだって花やかな会場風景だった。長谷川教育長の開式のことばで式は始まり、君が代合唱、「二国の盛衰は青年諸君の元気の消長による。ケネディ大統領を選ぶなど世は若返りつつある。真剣に勇敢に権利義務を励行せよ」と諸橋市長あいさつ、大泉市議長、鈴木教育委員長祝辞があって、成人代表の磐高三年、重量挙げ選手の渡辺粂行君が「戦争、戦後のいばらの道を育てていただいた。常に大志を抱いて七転び八起きがんばります」と若々しく答辞、諸橋市長の音頭で〝成人万才〟を三唱、式を閉じた。続いて評論家浦松佐美太郎氏の講演「成人式について」を瞳を輝やかせて聞き入り、レクリエーションに入って平FG合唱団、平お母さん合唱団によるコーラス、平市フォークダンス協会が全国にさきがけて企画した成人を祝う歌「若い仲間」などを男女十八人でステージ一杯に踊って会場の人気を集め、記念品を贈ってメデタク閉会した。

各市町村別の成人次のとおり。

平一、二〇〇、磐城九八〇、勿来五八二、内郷三五二、常磐五五〇、遠野一五〇、田人一二一、好間一八〇、三和一一七、四倉一六〇、小川一五〇、川前六〇

【和服姿が目立ってきた成人式=平市公会堂で=】

田人村の成人式

田人村の成人式は十五日同地公民館で盛大に行なわれた。該当は男女百二十三人で記念品として懐中鏡を贈られ、そのあと中学生の舞踊と合唱、芝田館長の講話があって散会した。

常磐市商連が発足

常磐市内の各商店では地元商店の発展振興を目的に連合会結成を進めていたが、十二日午後一時から市役所会議室で常磐商店会連合会の結成総会を開き、初代会長に比佐芳氏(表町商店会会長)を選んで発足した。この連合会結成は昨年夏から常磐市商工課の指導で進めていたもので、市内五つの商店会から六百五十店が参加して同会の発展を図るために横の連絡を密にするというもので、加盟は表町、上町、横町、駅南、八仙の五商店会、役員次のとおり。

▽会長=比佐芳(表町商店会)▽副会長=八矢利吉(横町商店会)九頭見周助

内郷、常磐でも 盛大に祝う

内郷市では成人式の十五日午前九時三十分から公会堂に三百五十七人を招いて行なわれた。この日は男子に黒い花瓶、女子にはパフが贈られ、田辺実教育委員から「成人になって」について講演があり今年から市内小中学児童生徒による器楽、舞踊が披露された。成人式にふさわしく美しい和服に飾られて、白水小六年生の〝雪月花円舞曲〟内郷小四年生の〝儀仗兵行進曲〟など七曲を上手に踊った。

また常磐市でも午前九時から湯本公民館に今年成人に達した七百二十八人が出席して成人証書記念品が贈られ祝福された。

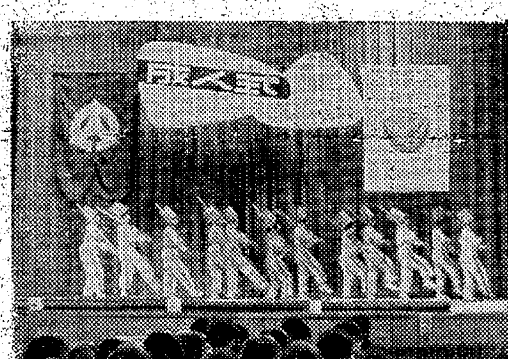

【成人式に披露された小学生の舞踊=内郷公会堂にて=】

田人で簡素化結婚式

田人村公民館では昨年来結婚式の簡素化を全村に呼びかけていたが、一向に利用者がなかったが、二十日初めて一組の結婚式が行なわれることになった。同地農業斎藤ミツエさん(二二)と農業技術者の円谷克二君(二三)で、今後これを機会み簡素化結婚が行なわれるものとにられている。

異郷の港で成人式
寄航船員十四人を祝う

磐城 成人の日の十五日、磐城市辰巳町全日本海員組合小名浜支部(柳楽孝作支部長)と海友婦人会福島県支部(小松ヨシ支部長)では、小名浜入港中の商船の乗組員で〝成人〟を迎えた三光汽船天光丸(七七二八トン)の甲板員敷紀久男君(二〇)=島根県出身=ら十四人を同事務所に招いて午前十一時から成人式を行なった。最初〝外航船天光丸のサロンで行なう予定であったが、荷役作業の都合でやむをえず式場を同事務所に移し行なったもの。

小松会長から「成人おめでとう悔いのない人生を送って下さい」とあいさつがあって、磐城市からの成人証書と海友婦人会県支部からの記念品(ハシとハシ入れ)が贈られた。

これに対し敷君が成人を代表「異郷にあって盛大な式典にのぞめたことを非常にうれしく思います。こんご身体に気をつけ力強く生きます」と答辞を述べ、正午すぎ式を終えた。

【小松会長から記念品を贈られた船員の成人式】

消防事務担当者会議 県石城事務所民生課では十[illegible]日午後一時から同事務所会議室で消防事務担当者会議を開き、危険物製造所などの実態調査について協議する。この実態調査は内郷市と七カ町村の四十カ所を二十日から一カ月にわたって調査するもの。

寄付 平市田町並木通り納税組合(組合長鳥海菊五郎氏)は十日、平児童相談所に三千円を寄付した。

囲碁 平市棋楽会の例会勝抜争奪囲碁会は十五日行ない岡田信一氏が優勝した。

▽A組①宗形正之②石森重治③二瓶浅之進④桑野唯義

▽B組①岡田信一②吉田隆平③伊東治④村田清作

工業用地造成 港湾委を選ぶ
磐城市臨時市会

磐城市議会臨時会は十四日午前に引きつづいて午後一時から再会、特別職(市長、助役、収入役)はじめ一般職員の給与値上げなど十一議案をいずれも原案通り可決、午後一時半閉会した。なお新たに設置した特別委員を次のとおり選任した。

【工業用地造成特別委員会委員】小野務平 小林仁一郎 吉田祐忠 馬上幸男 村上武士 江尻郷 飯塚勝 吉田利治(八人)

【港湾特別委員会委員】中野武雄 野崎貞行 馬上庄治 高木武士 遠藤勝馬 金成定一朗 小林重三 酒井直憲(八人)

泣き笑い住宅抽せん
夏井団地は抽せんなし

平市三十五年度の市営住宅入居抽せん会は十六日午前九時と午後一時からの二回にわけ公会堂本館で開いた。五団地六十二戸に対して応募者は三百五十七人、五・七倍の競争率とくに倉前団地は十五倍の競争率とあって例年ながら会場は深刻な空気がみなぎっていた。抽せんは鈴木管財課長の注意のあと、総務常任副委員長坂本登氏立ち合いで六人町団地から始まり、当たらなかったと泣きベソをかく男、当たりクジを胸に抱いて小躍りする主婦、これで四回も抽せんしてはずれたとぼやく人、ズバリ一回で金的を射た人など…抽せん場は悲喜こもごも。これに対し入居応募者と同数の夏井団地は抽せんなしとあってゆうゆう。相も変わらぬ住宅難風景ながら、三十六年度割当はちょっぴり増えて六十五戸の予定。

【深刻な空気の中に少ない笑い顔も出る市営住宅入居抽せん】

寸言

▼成人式おめでとう。十代のあまえから、責任ある言行に生き、自主独立の精神養うこと ▼道路が凍氷し、交通事故続出スリップ止めを忘れる

天気予報

玉半提供 電五〇三二

(小名浜測候所発表)

【今晩】北西の風よいのうちやや強く、晴れ時々曇り。山ぞいでは一時にわか雪。
【あす】北西の風、晴れ一時曇り
【海上】今晩やや風波が高いから小型漁船は注意を要する。

プロパンガス
配管ガスより能率的で
お台所の燃料としては
最も安くつきます
夜間配達大歓迎
合資会社 大塚アンプル
プロパン部
平市堤の内2.8 電3314

お世話になりました
◉在庫品のみの売り出しですから売り切れの際はご容赦下さい
いよいよ 18日 10時開店
失火おわびの 全商品 大廉売 3割引 9割引

営業種目
紳士服上下 和装コート 防寒コート
オーバー 半オーバー メリヤス類
作業衣 替ズボン 学生服
子供服 ショール ジャンパー
スカート マフラー 手袋
ワイシャツ オープンシャツ 皮バンド
靴下 其の他各種

◉なお混雑が予想されますので返品又はお取り換えはご容赦下さい

服装の店
(盛) 盛高屋
平市三丁目 電3908

謹告
このたび失火の際は皆様方に大変ご迷惑をおかけいたしました 皆様方のお力で被害も僅少に止め得ましたことは誠に感謝にたえません 全従業員心から厚く御礼申し上げます
つきましてはまだ未完成のまゝですが、感謝のしるしに全商品市価を度外視しての大廉売を催しますから、何卒御近所の皆様方をおさそいの上ご来店下さいますようお願い申し上げます
なお今後ともご支援お引立てのほど衷心からお願い申し上げます
昭和三十六年一月十六日
社長 会田勝康
従業員一同

惜しくも新記録座折
清水建設　百十一時間無災害で

昨年九月二十三日で無災害九十万時間（第四種）の記録を立てた清水建設鮫川建設所（所長石塚林一氏）は、その後も無災害をモットーに安全第一の作業を続け、ことし四月には建設業としてはまだ達成できない百三十五万時間（第五種）を目標にしていたが、惜しくも昨年暮れの十二月二十七日一人の事故者（重傷）を出したため、無災害延べ時間は百十一万一千二百九十五時間で終止符を打ち、再出発の形となった。打ち立てた百十一万余時間は建設業としては全国一のものであり、昨年十一月には全国建設業協会から十二月には労働省労基局から無災害優良事業場として表彰されている。

清水建設は従業員約三百人が高柴ダム建設に従事、三十四年十二月二十七日以来、六十万時間（第三種）九十万時間（第四種）と無災害時間の更新に努力して来たもので、丸一年目の昨年十二月二十七日の事故で、期待された無災害百三十五万時間の夢が破れ去った。無災害は三百六十七日に達し、平労基署では「特に事故の多い建設業界で、これだけの成績を上げ得たのは業者の安全管理の徹底によるもので、その功績は大きく評価すべきである。全く惜しいことをした。石塚所長も残念がっていたが、今後とも安全管理を徹底し、再出発すると語っていた」とその功績を称えている。

海難救助に新威力
巡視船〃くま〃観迎就航式

【〃ミス市役所〃から花束を受ける菅原〃くま〃船長】

磐城市、小名浜海上保安部へ新たに配属になった巡視船〃くま〃（二七〇㌧）の就航式が十四日午後一時から小名浜港一万㌧岸壁で行なわれた。式場には〃くま〃船長菅原大氏はじめ巡視船〃くま〃〃さがみ〃（二七〇㌧）の全乗組員が紺色サージの制服姿で整列、磐城市長（代理吉田収入役）笹東北海運局小名浜支局長、伊藤磐城警察署長ら来賓五十余人が参列した。まず、高橋小名浜海上保安部長が訓示、馬上海上保安協会員支部長吉田収入役から「本県漁業の振興にあたり、巡視船の増強が実現したことは非常に喜ばしい。当地方の海上保安に一大威力を発揮するものと期待しております」とあいさつがあり、きれいに着飾った和服姿の〃ミス市役所〃志賀サイ子さん(三)から菅原〃くま〃船長に花束が贈られて式を終えた。

引きつづいて〃くま〃に来賓を乗せ約一時間にわたり同港外を巡回した。同三時から〃新よね〃で〃くま〃歓迎懇談会、五時からハトバホールで歓迎ダンスパーティが催された。

磐城でジフテリヤ予防接種

磐城市ではジフテリア予防接種を次の日程により実施する。該当者は昭和三十三年十月一日から三十五年八月末までの出生者と、ことし四月小学校に入学するもの。料金一人一回二十円。毎日午後一時から三時まで。

▽十六日小名浜公民館（旧小名浜、上下神白）小名浜第二小講堂（二小学区）弁別水素幼稚園（弁別、芳川、港区）

▽十七日、江名公民館（江名）折戸公民館（折戸、中之作、永崎）

新道路交通法で標識かえる　平署で65本

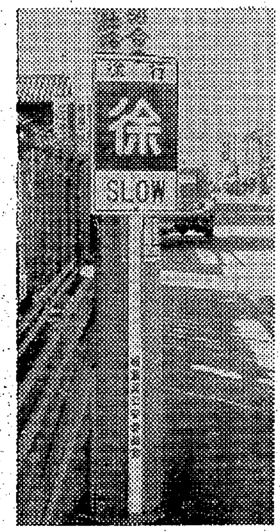

【衣がえした道路標識】

平署交通課は十二月二十日の新道路交通法の施行により道路標識が変わったため十一日、新しい標識と取り替えた。新標識は全部金属製で徐行標識四十本、速度制限、大型車通行止めの三種類で全部で六十五本。常磐交通運転者会、平運転者会の協力を得て三班に分かれて行ない、午後三時ごろまでに全部取り替えた。

くらし随筆
ロンドン　菊池泰二郎

ロンドンと書くと霧を連想させる。昨年、彼地を訪れたときは四月も半ばを過ぎていたためか、霧どころかうるわしい陽光の降りそゝぐ笑顔のマチであった。いかにも古びた、くすんだ建物も、暖い日ざしの中で背のびをしているように見える晴れた日に、ぼくたちはロンドン空港についた。飛行機の発着を告げるアナウンスも、約一カ月のあいだ欧州で悩まされ続けて来た言葉とはちがって「女王の英語」である。

◇

それはぼくの耳を通して身体のなかにしみ透るように理解出来そうにさえ感じられたのである。欧州の都市と同じようにロンドンには公園が多い。そして町の要所要所には「サーカス」とか「スクエァ」とか呼ばれる広場がある。

休日には市民達のすばらしい憩いの場所になる。「広場の孤独」という小説があったがロンドンの市民はこうした場所に集まっても一般に孤独な顔つきをしている。そして人工の自然の美しさにひたりながら静かに散歩をする人が多い。

◇

ぼくもひまがあるとホテルの近くのグリーンパークから有名なハイドパークにかけ、足の向くまゝに散策することを日課とした。若芽をふいた公園の木立から落ちる柔らかな日影と、緑のじゅうたんをしきつめたような芝生と、孤独ではあるが富裕な落着いたロンドンの市民を眺めながら、ぼくは自分の貧しい祖国のことを思った。生き馬の眼をぬくような競争のなかでなければ生きて行けぬわが国の事業のことを思った。そして祖国へのかすかな「絶望」を感じたのである。（鳳城炭鉱社長）

市況　魚類（単位＝円）

（十五日午後―十六日正午）十六日は各港とも底引漁が多い、小名浜では小延縄、刺網漁も好調。

【小名浜港】底引船二十二隻、小型船十九隻、小延縄船三隻、刺網船二隻、巻網船二十三カ統

▼メヒカリ　三千四百キロ　一八―九▼イカ　三千三百キロ　三八―三一▼アンコオ　二千九百キロ　七五―二〇▼水タコ　二千百キロ　四五―一三五▼トウジン　二千キロ　七一五▼小ヤリイカ　千七百キロ　四五―一二四▼ギス　千キロ　五〇―一〇▼小アカジ　四百キロ　一四―二▼ナメタ　三百三十五キロ　二〇〇―一二〇▼ノドグロ　三百二十キロ　一五〇―一〇〇▼ヤナギ　二百九十キロ　三六〇―一六〇▼ギンタイ　二五―二〇▼サメサカレイ　百七十キロ　九五―八五▼アナゴ　百六十五キロ　二三〇―一四〇▼ドンコ　百五十キロ　三五―一八▼ニクモチ　百三十キロ　一三五―一七五▼ムシカレイ　百キロ　一二五―一〇〇▼マタコ　七百キロ　一三三―八〇▼サクラエビ　四百五十キロ　四〇▼ムシカレイ　二百七十キロ　一六〇―一三五▼小タイ　二百キロ　五五〇―四七〇▼ホウボウ　百九十五キロ　一八〇▼フグ　千キロ　一二五―一〇五▼ソイ　四百キロ　一二〇―一一〇▼アイナメ　三百五十キロ　一三〇▼アナゴ　百キロ　一七〇―一四〇▼メスケ　五千四百キロ　八〇―六一▼マイワシ、セグロイワシ混り　九万九千キロ　六五―二三

【江名港】底引船十二隻（水揚げ中）

【中之作港】底引船三隻　巻網船十カ統

▼トウジン　七千五百キロ　五▼水タコ　三千キロ　五〇―四〇▼アブラサメ　千八百七十キロ　五二―四〇▼イカ　千五百キロ　四五―四〇▼ナメタ　四百七十キロ　二〇〇―一〇〇▼マイワシ、セグロイワシ混り　五万キロ　六四―二五

おことわり＝野菜は市場公休のため休みます。

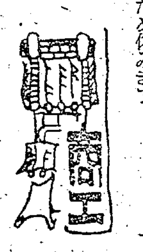

中野洋品店　平市二丁目中野　18日定休　洋品店では十八日（第三水曜日）定休。

最も信頼してお求め願える
全メーカー　直営月販店
カメラセンター
富士商会
平駅前　TEL・4744

出前
レストラン　カイカ
電二二五〇・五四六七

平駅前でいつ何時でもお食事の出来る店
ときわや
ダンワ　三一三六〇

耳の不自由な方に
リオネット
トランジスタ　補聴器
（福祉事務所指定品）
福祉事務所指定店
平市中央通り　電話2496　富永電気商会

写真は　館林
平・公園下　電三三九六

蒲団のご相談は
大河原
平市ひかり座前　電四六八二

文具のナガノ

はたちの夢をよりバラ色に
三愛独得の、可愛らしいデザインと、すばらしい柄のネグリジェやパジャマは、二十歳のお嬢さま方の夢をより一そうバラ色に……
ネルネグリジェ　三八〇円―一一〇〇円
アセテート〃　九〇〇円―一三〇〇円
パジャマ　六九〇円―一四五〇円
デシンブラウス　一三五〇円
アセテート〃　一〇〇〇円
ウール〃　九八〇円―一五五〇円
ジレー　五〇〇円―八三〇円
（四階三愛コーナー）
平市　藤越

会津清酒
大和川（やまとがわ）
平市材木町
大喜多や
電3722

おしらせ
18日（第三水曜日）は従業員慰労のため休ませて戴きます
毎月定休日　第一水曜日　第三水曜日
●まことに勝手ですが従業員慰労のため月二回の定休をいただき度くお願い申し上げます
◇ネクタイとスポーツウェア逸品揃◇
中野洋品店
平・2　TEL・2053

おこた恋しや甘酒進上
暖かいコタツに美味しい甘酒これこそ外人も羨やむ純日本生まれの冬のだんらん甘党は勿論辛党も遠慮出来ません
甘酒の素　一〇〇匁　二四円
甘酒の素　小袋　三三円
甘酒の素　大袋　四三円
日替り一点サービス　かき貝一袋二五円
サカイ食品店
平・1　電3336

効めの早い風邪薬!
注射薬ではありません
おいしい内服薬です
ねつにも
せきにも
いたみにも
どんな風邪にもとても早くよくききます
ぜひお試し下さい
速効性総合感冒薬　内服薬
二本入　二〇〇円
化粧品　マックスファクター販売店
武田薬局
薬剤師　武田三郎

ホンダ　カブ号が
10カ月払いであなたの車に
スーパーカブ号　50CC　4.5馬力
セル付カブ号　〃　4.5〃
スポーツカブ号　〃　5.0〃
〃　荷掛付　〃　5.0〃

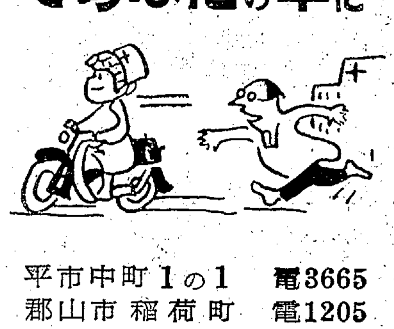

マサゴ自動車（株）平営業所　平市中町1の1　電3665
郡山ホンダ販売株式会社　郡山市稲荷町　電1205

広告マッチ　割箸　扇子　カレンダ　うちわ　タオル手拭
サトー広告社
平市三十九町（三十米商工会館先）
電話　三七九〇番

社員募集
新年度を迎え業務を大幅に拡張することになりましたので次の要項により社員を募集致します
募集要項
一、職種　営業部勤務
一、募集人員　十名
一、年令　満十八才以上三十才位までの男子
一、学歴　高校及大学卒業又はこれと同等の学力を有する者
一、給与　会社給与規定による
一、撰衡　履歴書撰衡の上面接試験日は追って本人宛通知いたします
希望者は自筆履歴書を一月二十日迄本社宛送付して下さい
岡田乳業株式会社
平市鎌田町一一　電話（代）四一七八

道路が凍り事故続出
五件、重軽傷七人を出す

十五日夜から十六日午前にかけて平市内で五件の交通事故が発生した。このうちバスの衝突事故が二件もあり、重軽傷七人を出した。事故の原因は道路が凍結し、スリップしたためで、平署では凍った道路での運転には十分注意するよう警告している。

▽十五日午後七時十分ごろ四倉町町頭地内四倉セメント入口国道で四倉から平に向け進行中の常磐交通バス＝好間村愛谷、小野臣平運転手(三五)＝と、平から四倉方面に向けて走って来た双葉郡楢葉町大字井出、草野砂利店所有のトラック＝同字中野哲男運転手(三五)＝が正面衝突、バスの乗客、四倉町細谷字民ノ町一一八瓦業鈴木忠郎さん(四五)はろっ骨を折り三週間の傷を負ったほか四人が軽い傷を負った。平署の調べでは道路が凍ってブレーキがきかなかったもの。

▽十五日午後九時ごろ平市鎌田字寿金沢地内国道で双葉郡大久村大字大久、平三小教諭根本透さん(四〇)はバイクを運転、自宅に帰る途中、道路が凍っていたため転倒、後ろから来た内郷市高坂町三本杉菊野久雄運転手(三二)の小型四輪車がブレーキをかけたがこれも凍っていたため停車せず、バイクを三十㍍押して停車した。このため根本さんは頭部内出血の重傷を負った。平署の調べでは根本さんは酒を飲んでいた。

▽十六日午前十時二十五分ごろ平市長橋町地内国道交差点で藤沢市藤沢、北村浩一さん(三七)の運転する小型自動車と、平市新川町一七遠藤昇一さん(三〇)運転のバイクが正面衝突、バイクは倒れ左足に一週間の打撲傷を負った。

▽十六日午前八時三十分ごろ平市神谷地内国道で平から四倉方面に向け進行中の常磐交通の回送バスと四倉方面から来たトラックがすれ違う際、道路が凍ってスリップしたため車がふれ、トラックはボディーを小破、バスは道路から後部車輪をふみはずしたが、転落はまぬがれた。

▽十五日午後五時三十分ごろ平市南町地内市道で丸丹タクシーハイヤーに自転車が追突、自転車に乗っていた平市下河原一五、伊藤正之助さん(五五)は倒れてケガをした。

野球教室に七百人
成人迎えた王に人気

読売野球教室は十五日午後二時から平市体育館に読売巨人軍の王一塁手、別所、伊藤両投手の三選手と野球評論家南村有広氏を迎えて行なわれた。人気の中心である王選手などと直接言葉が交わされるとあって、会場は小中校児童生徒や高校生、女子高校生も混えた約七百人がつめかけ、三選手の一挙手一投足を熱心に見守っていた。

サンフランシスコ・ジャイアンツと巨人軍の対戦映画を観たあと教室が開かれた。ステージに右から南村評論家、伊藤、別所投手、王一塁手の順で座わり、別所投手の司会で進められた。まず別所投手から若返り巨人軍の説明があって伊藤投手からはカーブ、直球などボールの投げ方、王一塁手は南村氏の解説つきで自慢のホームランのフォーム、角、内外打球のフォームなどを披露した。このあと会場をうずめたファンからの質問を受け、"王選手のバットの重さはどの位か" "カーブはどう投げるか" など活発な質問があびせられた。この日満二十才の成人になった王選手は、平で成人の日を迎えられてこんなにうれしいことはないと上気嫌だった。

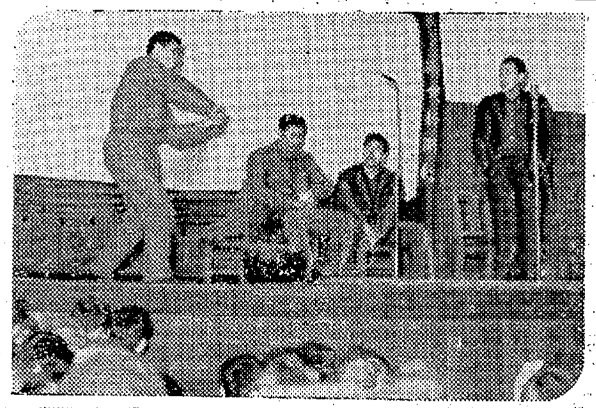

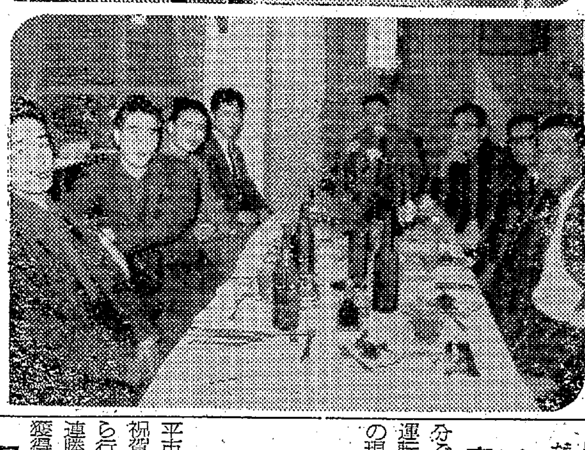

【上】野球教室、王選手のフォーム披露【下】ブラジルで中央が別所、一人おいて左に王、伊藤の各選手

店をこわし逃げる
酔っ払い運転手を逮捕

平 十五日午前午時半ごろ平市白銀町一一、理髪業鈴木角太郎さん(五七)と平商教頭清水幸蔵さん(五七)方の二軒の店をこわし、三万円の損害を与えて逃走した車があった。平署交通課は現場に残された灰色の塗料を手がかりに捜査を進め、前部をこわした灰色の車が赤井方面へ走っているという情報を得て追跡、車をつかまえた。この車は平市大工町二二、鈴木一夫さん所有のもので、十四日には同市立町一二、平オート商会に借していたもので、店員の渡辺仙蔵(三〇)が三和村三坂に商用で運転し、ウィスキー二杯を飲みめいていして事故を起こしたものだった。

渡辺運転手は最近子供をひいて罰金三千円の刑を受けたばかりだった。

空巣の二人を逮捕

内郷署は十四日、内郷市綴町七反田生まれ住居不定無職松本民太郎(三〇)と同少年(一七)の二人を盗みの疑いで逮捕した。二人は共謀して十一日午前十一時四十分ごろ同市御厩町久世原、磐城共立病院医師阿部尚さん方に空巣に入り洋服ダンスから背広上下一着(一万八千円相当)を盗んだもの。なお同署では商店荒らしの余罪もあるとみて調べている。

バスで暴れ車掌なぐる

内郷署は十五日午後八時五分ごろ内郷市綴町沼尻六、自動車運転手佐々木房克(二二)を暴行傷害の現行犯で逮捕した。佐々木は同市綴町の内地内で停車していた常磐交通バス＝運転手西館衛さん(三五)＝の中で暴れだし、車掌の鈴木初枝さん(一七)＝平市中神谷＝の顔などをなぐり一週間の傷を負わせたほか、仲裁に入った運転手にも暴行を加えたもの。

しだれモミジ補助金決まる
天然記念物

磐城 磐城市教育委員会がかねて申請中であった同市大字中釜戸の天然記念物「シダレモミジ」がこのほど文化財保護委員会において新規に補助対象物件に認められ、補助金八万円が決定した。

この「シダレモミジ」は同市中釜戸、表前観音堂の傍にあるモミジで、周囲が約二・七五㍍、幹は屈曲して地上一・五㍍より三枝に分かれて捻ぼう、全体がカラカサ状になっており、枝張りは東西に約九・四㍍、南北十一㍍、樹高六・三㍍。樹令は約一千三百年と推定され、特に紅葉シーズンには壮観を呈する。

磐城市教委の話＝このシダレモミジは昭和十二年天然記念物に指定されたが、最近樹幹の虫食いがひどく枯死するのではないかと心配されていた。こんどの補助金決定によりさっそく保護対策を講ずる。

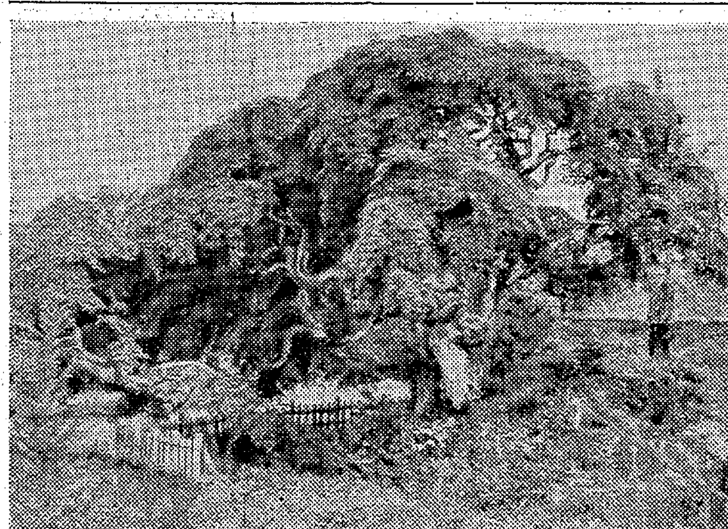

【天然記念物のシダレモミジ】

水品が九連勝
草野成人祝賀駅伝　本社優勝旗を獲得

平市草野青年団主催の第九回成人祝賀駅伝競走は十五日午後一時から行なわれ、水品チームが堂々九連勝を飾り、本社贈呈の優勝旗を獲得した。成績次のとおり。

【青年団の部】①水品 1時間12分17秒②馬目 1時間13分22秒③北神谷 1時間15分55秒④泉崎⑤赤沼⑥六十枚⑦絹谷⑧下神谷⑨原高野

【高校の部】①四倉高A 1時間11分52秒②平商A 1時間12分25秒③磐高B 1時間13分37秒④平商B⑤磐高A

土地地積の訂正を受け付け

磐城市では昨年十月二十五日付けで認可になった磐城都市計画第二十地区画整理事業を推進するが同事業施行地区内の土地地積訂正申請を一月二十日から三月三十一日まで土木課で受け付ける。同事業施行地区内の土地で土地台帳地積と実測地積との差異がある場合は、実測図と地形図、隣地土地所有者の同意書を添えて申請する。

18日平市で停電

東北電力平営業所は配電線路増強工事のため十八日、次の地区で停電する。

▽(午前七時—午後四時)月見町、新川町、五丁目の一部、白銀町、堤の内、三倉町、五色町、正内町、正月町、立町、田町の一部、鎌田町、下川原、彌宜町、上川原、九品寺前、手搦町、仲間町、番匠町、鷹匠町、梅香町、柳町、四軒町、大町、仲町、中塩、大室方面▽(午前八前—四時)飯野、夏井、堂根町の一部▽(午前七時—正午)田町の一部▽(午前八時—十時)小太郎町の一部、大町の一部

全国大会出場の三氏決まる
県漁村活動実績発表会

第五回県漁村青年壮年婦人グループ活動の実績発表会は十四日午前十時から平市公会堂日本間に漁業関係者、漁民二百人が集まって開いた。

山野辺水産課長、諸橋市長らのあいさつがあって、十二人代表が午後四時半すぎまで研究成果を発表次の入賞者が決まったが、二十一日東京で開かれる全国大会には入賞とは別に久ノ浜町高木一雄、勿来の鈴木勇一、同大友勇の三氏が出場することに決まった。入賞者次のとおり。

▽県知事、県漁連会長賞＝①「活魚販売」久ノ浜高木一雄②「小型船ラインホーラーの工夫」勿来鈴木勇一③「マダコの養成」沼ノ内高橋平次▽努力賞「久ノ浜協組婦人部の活動実績」久ノ浜高木八重子

勿来地区土木開発促進懇談会

勿来市は十六日午後一時から市長室で植田土木事務所と勿来地区土木開発促進懇談会を開き、赤津市長、品川助役、猪狩土木課長、北郷市議長、奥山土木事務所長、小沢遠野町長、小宅田人村長が出席、湯本—石川、勿来—小野、勿来—浅川、上遠野—植田駅前の四路線と、砂防、堤防改修、失対事業関係道路整備について意見を交換、その促進方を県に陳情することを申し合わせた。

妻コオ儀病気療養中のところ薬石効なく一月十五日午後八時四十五分急逝いたしました　茲に生前の御交誼を深謝し謹んで御通知申し上げます

追って葬儀は来たる一月十八日午後一時自宅に於いて告別式を相営み二時出棺仕ります

昭和三十六年一月十六日

平市田町三六　株式会社エビスヤ洋装店

喪主　熊田常次
親戚代表　熊田一郎
同　北林清一
外親戚一同

故父市太郎葬送の際は御多忙中の処遠路態々御会葬下され且つ御丁重な御香料を賜わり御厚志誠にありがとうございました

早速お伺いの上御礼申し上げるのが本意ですが略儀ながら紙上をもって御礼申し上げます

昭和三十六年一月十六日

平市南町二四(マルイクリーニング)

喪主　斎藤伊佐次
外親戚一同

赤井獄薬師名物
龍燈殿中
昭和30年霊山赤井嶽薬師の柴燈護摩の祭典を記念して発売したもので淡白な風味をもちポリ袋で密封し乾燥剤を入れる事により風味をおとすことなく夏季にも耐えます
(一個5円　折100円から)
ぴんぴん　平餅本舗
松月堂
平市銀座　TEL.2206

記念の贈りものは…
誠光堂の
トケイ
メガネ
ユビワ
万年筆を…
眼鏡部設置
平・銀座　誠光堂　TEL・3469

それぞれの背丈に立ちて窓により
雲の赤きを子らの言ひゐる
純
作品御投稿下さい
掲載分薄謝進呈
プロパンの平酸素
平市正月町36　TEL・4639

今週のニュース
お家庭の文化は正しい計量から
プラスチックの新デザインの秤…をマスコットとして是非ご愛用下さい
ヘルスメーター(体重計)　三六〇〇円
キッチンスケール(各三色)　一一〇〇円
リビングスケール(改良自動秤)　一三八〇円
◇男女従業員を若干名募集中です
御希望の方は履歴書郵送下さい
DRUGS　関内薬局
平市四丁目　TEL・(代)3175

NHK 第一 16日 1040KC

6・05 劇「ほえろアンデス」
12 フランキーのドンキホーテ
30 劇「1丁目1番地」
7・15 ニュースハイライト・スポーツだより
30 三つの歌 司会宮田輝アナ ピアノ天池真佐雄
8・00 お父さんはお人好し 花菱アチャコ 浪花千栄子
30 私はだれでしょう 青梅市二中から 司会木村アナ
9・10 ニュース解説松宮克也
25 ❶浪曲「開発奉行」[illegible]月❷歌 ペギー葉山❸劇「からゆきさん」石山透作 山内雅人
10・10 高くなる医療費
30 日本のどこかで❶「炭鉱からきた駅弁屋」岡山一石❷「76才の大学生」松井平恵
11・10 大人と子供の間 池田弥三郎 ◇20 海外だより
30 「貧乏と私」

NHK 第二 1540KC

6・25 ❶診断上よりみたチアノーゼ❷重症結核の化学療法
45 そろばん教室◇工業教室
7・05 所得税のあらまし 大島隆夫
20 商業実務 松丸稲雄
30 若い世代へ 青年の主張全国コンクールに参加して
8・00 教養特集 録音構成「変声期」（子供の声からおとなの声へ）堀田琴次 林義雄 藤原義江 ヨゼフモルナール
9・00 芸術劇場「風吹きじきる」北村和夫 荒木道子 城真記子 宮口精二 市原悦子
10・15 高校初級英語
55 上級国語
11・20 ドイツ語初級
35 「海外新進演奏家の群像」ピアニストカッツ 村田武雄

ラジオ福島 800KC

6・00 あばれ剣法
10 少年ナンバーワン
30 フクちゃん「不思議なメガネ」
7・15 ミツウロコお茶の間歌謡曲
30 キングアワー 春日・三橋ショー「波止場の昔話」「みかんの故里」「城ケ島慕情」「やどかりの歌」「達者でな」
8・00 エスエス演芸会 落語「五人男」古今亭今輔 歌謡曲ブラック・キャッツ
30 目撃者の記録 一夜明ければ 四億円・ドライナ投機師
9・00 お楽しみ演芸館 漫才「ぼやき教室・歌謡科」人生幸朗・生恵幸子 落語「桃太郎」三遊亭夢楽
30 連続ゴールデンドラマ「霧は果てなく」❸司葉子 仲谷昇 清水将夫
10・05 連続浪曲「母と子の窓」⑯天津羽衣
30 バーベキューリズムアワー「煙が目にしみる」「サニーサイド」
11・05 連続放送劇「宮本武蔵」㉜
20 L盤アワー ブレーボーイジャズオールスター特集
50 お休み前に

テレビ NHK

6・30 世界みたまま「スキー風物誌」猿谷千春
7・15 バス通り裏
30 私の秘密
8・00 歌の広場 東山明三 ペギー葉山 フォー・コインズ
30 お父さんの季節「みぞれ後はれ」榎本健一 水谷良重 加藤博司
9・00 現代人間模様「夜明けまで」「港に生きる人々」（後）フランキー堺 津島道子
30 デン助ショー「
10・20 きょうの好取組
30 ニュースの焦点
45 生活の知恵「未成年」

読者の声

S型設計に反対

国鉄列車の激増にともない踏切の遮断回数は増すばかりで、現在平市の一例をみるに、才槌小路踏切は一日八時間、城坂踏切は十二時間の交通遮断となる。

このため県道を才槌小路踏切北側、即ちユタカ建設会社角から、東南の平市田町分庁舎に至る跨線橋に変更し、城坂、才槌小路両踏切の廃止を企画している。

この方式はS字型跨線橋と云われているが、さきほど計画されたX字型に比し甚だ不便であり、鉄北の住宅買収地域の犠牲が大きくなる。また城坂並びに本丸の住民が、田町方面に出るには、逆に才槌小路踏切上方に出て、ユタカ建設の所から跨線橋を渡るようになるので、往復共に遠回りとなり不便であるから住民の反対を真っ向から受けなければならない。また才槌小路本通りは階段式昇降口となるから、車道としての価値はなく、極度に不便となり増々商業の不振を来すこと火を見るより明らかであるから、これまた住民の反対を増大する。

さらに自動車が内郷方面より才槌小路を経て胡摩沢、平窪方面に向かう場合、才槌小路から第一小学校表門前へ出る坂道を通り胡摩沢へ抜けるようになるので、児童の通学が危険にさらされる。また才槌小路を通り平市田町分庁舎の所及び城坂方面よりユタカ建設社の所から跨線橋に乗りあげる場合は、不等三角形の長辺の尖端から頂点へ曲るが如く、急角度のカーブとなり危険であり、カーブは最小五十メートル半径でなければならないと思うがどうか。

今度のS字型跨線橋は、鉄北地帯の西端と繁華街の田町ならびに駅前を結び、人車ともに斜に流す設計であって、市街の心臓部を極端に混雑せしめる結果となり、いわき民報社前の路上は交通地獄化し、親知らずの難所となるであろう。

X字型はS字型に反し、道路と橋梁が四カ所で連がり、橋上で交通を自然的に東西南北に整理し得て、道路交通の目的に最も適したものとなるのである。

前述の如くSとXとの得失はすでに判然としておるにもかゝわらず、このように住民に不親切で福利を無視した設計を実施せんとするは、余りにも官僚的行為であり住民を胡麻化した百年の悪計と言わざるを得ない。

真に交通の円滑と福利増進を企図するならば、此の際深く反省し最善を尽くすことを要望してやまない。

（平市旧城跡　小林清）

民報映画案内

※【平市】 20日まで
★世界館（五・四六）潮来笠（七・一五）恋にいのちを（八・四三）大菩薩峠竜神の巻（23日まで）
★平東映（六・四四）鉄火大名（八・三五）若さま侍捕物帖
★平館（七・一〇）ジャズは狂っちゃいねえ（八・三〇）闘牛に賭ける男
★東宝民劇（六・五〇）サザエさんとエプロンおばさん（八・一五）大坂城物語
★平新東宝（七・三一）恋愛ズバリ講座（八・五四）凸凹珍道中
★三夜東映（六・四八）七色の花嫁（八・〇六）ふり袖屋敷（九・〇四）謎の暗殺隊
★平松竹（七・〇〇）続々番頭はんと丁稚どん（八・三一）猟銃
★ひかり座（五・二〇）フランス女性と恋愛（七・五五）わが恋は終りぬ（16日まで）
★聚楽館（六・三〇）激戦モンテカシノ（八・三五）サランボー（16日まで）
※【内郷市】 20日まで
★綴映劇 美しき抵抗 あした晴れるか 竜巻き小僧
★第二イワキ 大菩薩峠（前後編） 若さま侍捕物帖
※【常磐市湯本】 20日まで
★湯本座 大坂城物語 秋立ちぬ 縞の背広の親分衆
★三函座 忠直卿行状記 秋日和 妖花伝
★常磐座 家光と彦左と一心太助 地雷火組後編 若殿千両肌
★常磐日活 闘牛に賭ける男 雨に咲く花 特捜班五号
※【磐城市小名浜】 20日まで
★国際 大菩薩峠竜神の巻 東京の空の下で 暗黒街の弾痕
★磐城座 波濤を越える渡り鳥 善人残酷物語 君は狙われている
★金星座 旗本愚連隊 女の裏窓 凸凹珍道中
★銀星座 スリ バファロー大隊
★東映 家光と彦左と一心太助 花籠道中 酒と女と槍
★第二東映 お奉行さまと娘たち 血槳の肌着 清水港に来た男
※【勿来市植田】 20日まで
★菊多館 夜六時 鉄火大名 大いなる驀進 男の地平線
★うえだ館 夜六時 雨に咲く花 コルトが背中を狙ってる 激斗の地平線
★中央館 夜六時 筑豊のこどもたち 競艶八剣伝 白い肌と黄色い隊長
★植田ロマンス ガンヒルの決闘 地底探険
※【四倉町】 17日まで
★四倉国際 女王蜂と大学の竜 地獄 花嫁吸血魔
★四倉化化 やくざ先生 地の涯に生きるもの [illegible]男性

100貨店

「十八歳未満の方は入場おことわり」という張り出しをよくみかける。みるもの、きくもの大人の世界は魅力的である。早く大人になりたいという願いがかなって、やっと成人式を迎えた青年の喜びは大きい。成人式といっても、ここ一、二年参会者が多くなったが、それまでは他人ごとのように関心を示めさなかった。ことしは一般に八割台の出席だったという。結婚式と同様、儀式を重んずることは、心に折り目をつける上から大切なことだと思う。成人になってまず何を心に誓ったか。人それぞれ違うかもしれないが、同じことは誰もが若さと希望にもえ、胸一杯青春の血が流れていることだ。これらの血が新しい時代を創造していく力なのである。奇しくも大東亜戦争開戦の年に生まれ苦労をなめてきた。そういう意味であなた達は平和の使徒として生き抜いてほしい。若さのない世界に前進はないが、成人を祝し、次の句を贈る。〝今日はただ一度来るのみにて、再び返らず〟（ショウペン・ハウエル）（龍人）

神仏具 平市新川町 電三九四八 橋本屋

カメラとDPE カンノカメラ 平市公会堂通り

ポンプ給排水工事 山崎ポンプ 平市堂の前 電五四〇〇

四四三一 四四三二 出前の酒喜屋

休電のお知らせ
配電線路増強工事のため次の地区を停電させて頂きます❶1月18日（第三水曜日）❷停電地区並時間▽7時−16時＝月見町、新川町、五丁目一部、白銀町、堤の内、三倉町、五色町、正内町、正月町、立町、田町一部、鎌田町、下川原、九品寺前、手掴町、仲間町、鷹匠町、梅香町、柳町、四軒町、大町、中町、中塩大室方面▽8時−16時＝日飯野村夏井方面、堂根町一部▽7時−12時＝田町一部▽8時−10時＝小太郎町一部、大町一部
東北電力平営業所

○看護婦 家政婦の御用命は 電話二三〇七番 平 看護婦 家政婦 斡旋所 労働大臣認可
○親切丁寧な看護婦、家政婦ご利用下さい 平市南町

洋服の正札堂
紳士服 オーバーコート ジャンパー ズボン ショートコート
平アーケード街 TEL6655
●ピッタリ合います、合せます!!

女事務員▽市内居住者▽委細面談優遇 磐城市定西本町通り 司塗装店 電三六九一

貸アパート▽四半二間、台所便所水道風呂場付▽日当良▽平市外御厩バス停入る▽連絡所電（平）四〇八五渡部

求む 店舗むき売家又は貸家▽十五坪−三十坪位▽郵便局から西、公会堂から東へ一円 連絡は電（平）五九三七

貸事務所▽新装六坪半▽場所平市南町（南向きの角地）▽委細面談 平市正月町 電四五八三 渡辺工業所

女店員数名▽住込▽委細面談▽高給優遇します 磐城市本町通り 清水屋喫茶部電三四〇一

皆様の喫茶バー トミ 平市才槌小路 電話五四七九

地獄部隊の突撃
シネマスコープ（サイズ）
荒涼のユーゴスラビヤ峡谷に描く、血肉を散らした地獄部隊最後の突撃!!
監督ヴラジミール・ボガチッチ
ニコラ・シミッチ ミラン・プジッチ 主演
東和・提供

やるかくたばるか
ビスタビジョン（サイズ）
国際スパイ団をめぐるフランス映画界空前のアクション巨篇……
ジュリエット・メニエル ベルナール・ブリエ 主演
監督ジョルジュ・ロートネル NCC・提供
17日より 完全暖房 ひかり座

17日封切 総天然色
一切飾りッ気抜きで、真実を衝いた痛烈諷刺の問題作ついに登場!!
ねずみの競走
トニー・カーチス デビー・レイノルズ
逆流する十代若者たちのリアルな行動を鋭く描く
暴走する反抗族
リタ・モレノ マーク・ダモン ジェラルド・モアジョイ／ヴェロ
聚樂館