夕刊 いわき民報

発行所
平市田町63
いわき民報社
社長　野沢武蔵
電話（代表）4161番
© いわき民報社 1961

本舗 じゃんがら みよし

小学校 精乳、中学校 牛乳が効果的

給食人件費は市町村負担で

県教委石城出張所 全校実施など指導

36年度の給食方針

県教委石城出張所では、学校給食従事者（通称給食婦）に要する経費は、従来PTAで負担しているが、三十六年度からは地域住民に負担させないという建て前からPTA負担を廃除し、それに要する経費は関係市町村で負担することになり、給食従事者の研究を進め、次の日程による会議でこの問題を推進することになった。なお発育盛りな小学生には粉乳を、中学生には牛乳を飲ませる方が効果があるとして、今後切り替えるよう指導するとともに、管内の給食実施校は小学校六十七校のうち五十九校、中学校は四十三校のうちわずかに川部中一校だけという実情なので、これを全般的に実施するよう指導する。

完全給食を行なっている磐城市江名小と補食給食を行なっている遠野町入遠野小は県学校給食石城支部の研究校に指定され、学校給食の健全なあり方について研究しているが、県教委石城出張所では二十四日午前八時半から江名小で、二十七日午前九時から入遠野小でそれぞれ学校給食研究会を開く。二十八日は湯本二小で給食従事者研究会、二月十日は学校給食婦村の一で済む安いものであるとし、金校の給食実施を呼びかけているもの。

平市夏井小の場合は農家のこどもが多いところから児童一人当たり一俵を農協に納め、学校は必要に応じて農協から現金を受け取る方式を取って成功しており川部中では学校で鍋パンし、こどもの食い残しを利用して豚を飼育、業者に売って必要に応じて肉で受け取る一方、貧困児童には輸出用のカナリヤを飼育して現金収入を図り、黒字経営に成功している例もある。

完全給食を行、普及会を田人小で、十四日は小川小で開く。

学校給食が全然行なわれていないのは田人村、小川町では小玉小、川前村では川前小中校が補食給食を行なっている程度で、山間部ほど実施校が少なくなっている。山間部は貧困児童が比較的多いことや、月三百円の負担が重いなど原因は多いようだが、生活保護児童は全額、準生活保護児童は半額が国庫負担され、一食の負担十六円は普通食の三十七、八円の約三分

〝大学誘致〟を決議

内郷市労協定期総会で

内郷市労協（十六単産、六千五百人）の第二回定期総会は二十二日午前九時半から内郷ヘルスセンターで開き、五十五代議員が参加した。一般経過報告、会計報告から議事に入り①市労協の意思を反映した市政の実現②文書、懇談会など市政の啓蒙運動を行なう③労商農の提携を図る④物価上げの抑制を図るなど活動方針を決め、石城地方へ大学誘致を運動する緊急動議を満場一致で採択、積極的な運動を起こすことになった。新役員次のとおり。

▽議長　浅田登美雄（国鉄）▽副議長　沼倉栄光（百部炭鉱）佐藤公明（自労）▽事務局長　菅野勝雄（常磐炭鉱）▽会計監査　山田弘（矢ノ倉炭鉱）宮島幸夫（全逓）

学校給食研究会日程と内容

磐城と遠野で

石城地区学校給食研究会、県教委石城出張所主催の学校給食研究会は二十四日磐城市江名小、二十七日遠野町入遠野小で開かれる。研究会の内容次のとおり。

◇江名小（二十四日午前八時半から）▽研究主題＝学校給食教育の振興を図るにはどのような配慮がなされたか▽講演＝「学校給食の諸問題」（講師金岡学校給食推進協議会長塩沢常信氏）▽分科会＝①給食指導はどのようにしなければならないか②学校給食の衛生と衛生管理について③学校給食に対するPTAの在り方。

◇入遠野小（二十七日午前九時から）▽研究主題＝「補食給食をどのように改善したら良いか」「完全給食に移行するにはどのようにしたら良いか」▽講演＝「食生活の改善と学校給食」（講師川部中校長門馬政雄氏）▽研究発表＝①本校における給食の実際（斎藤啓次）②味そ汁給食について（鈴木京子）③学校における給食指導（佐藤敬子）学校給食と本校児童の体位（

給食パン工場建設を促進

岡崎喜二）

勿来の小中校で

三十日午前十時から勿来市小中学校の給食関係者十数人が錦小学校に集まり、市営給食パン工場施設工事の促進その他について協議する。

あす子プタセリ市　平市養豚組合主催の第五回子プタセリ市は二十五日午前九時から石城都市産協同組合で催す。

〝すし詰め〟から開放

東小の校舎増築が完成

磐城市、小名浜東小学校（金成信成校長、児童数二千百二十五人）では教室（六）の増築工事を同市本町、常磐土建会社（草野清八社長）の請け負いで進めていたが、このほどりっぱに完成した。

同校はさる三十四年二月学区の編成を行ない普通教室十八を新築、開校したが、教室の不足から〝すし詰め〟がつづき昨年八月工費六百万円（うち国庫補助百十万円）を投じ特別教室（一）をふくむ六教室の増築（木造モルタル仕上げ総二階建て）に着工したもの。

完成した特別教室は波型の吸音天井の完備した音楽室でヤマハピアノ二台六十六万円（半額PTA寄付）が設備された。また同校には講堂がないところから三つの普通教室の間切りを移動式にし、集会場をかねるようできているのが特徴。校舎裏には鉄製の非常階段を設けたモデル校舎。

【完成した東小の増築校舎】

職員給与改定案など上提

27日　勿来市会

勿来市の臨時市会は二十七日午前十時から開き①勿来市職員服務規程②勿来市事務決裁規程③勿来市文書取り扱い規定④職員の給与、勤務時間その他勤務条件に関する條例の一部を改正する條例⑤勿来市職務の等級別定数規程を上提審議する。

三製品とも月間生産で記録

日本水素工業

磐城市高山、日本水素工業株式会社がこのほど公表した生産記録によると十二月においてアンモニア硫安、硫酸の三製品はいずれも従来の月間の最高生産量を突破して新記録を樹立した。アンモニアは四千六百二十二トン（過去最高生産量四千三百九十五トン）硫安一万六千七百トン（一万六千三トン）硫酸一万三千五百十トン（一万二千八百トン）で、製品コストの低下をはかるとともに生産の好調ぶりをしめした。

なお同社では通産省が行なう硫安指示量の基準となる硫安製造装置の公式テストを十日から二月八日まで実施している。

中卒者進路指導研究発表会

2日　四倉中で

石城地区の中学卒業生進路指導研究発表会は県教委事務局主催で二月二日午前八時半から四倉中学校で開く。講師は小松信重（千葉大講師）古関富男（県指導主事）豊田要三、藤田正己（教委石城支所同）で、四倉中学校荒末夫教諭の〝指導過程をどのように作成したか〟及び中野乃正教諭の〝指導法の一考案〟の研究発表がある。

寸言

▼完全給食が次第に普及して、恵まれた教育が行なわれてきた。中学校も育ち盛りだけに出来るだけ早く実施するよう切望する。

▼税金の延滞金が、年間一億円にもなるという。延滞金かせぎしているようでは、いつまでたっても所得はふえぬ。納税組合の活用図れ。

▼なんでも反対では建設できない。平市のし尿処理場は、先進地を視察の上決めるが、建設予定の地主たちの理解と協力が第一である。

し尿処理問題一歩前進

北白土・鎌田　代表が先進地視察

市民待望の平市し尿処理場建設は当初建設予定地だった北白土地区民との土地買収折衝がどじれ、昨年十月以来市当局では静観の形をとっていたが、北白土地区民の反対態度も軟化したので、第二候補地である古川河口の鎌田地区代表ともども二十六日から三日間の旅程で先進地の前橋、足利、立川の各し尿処理場を視察することになり、懸案の平市し尿処理問題は一歩前進いよいよ三十六年度着工が見込まれてきた。

視察団は北白土地区代表が塩篠助区長ら十人、鎌田地区代表が鈴木厚生委員長、鈴木衛生課長、小斎土木課長の一行十八人で構成。二十六日午前六時十七分発連〝いわき〟で上京、モデルし尿処理場として定評のある足利、前橋、立川三市の施設と環境などをつぶさに視察して、平市し尿処理場建設の結論を出す。

平市の試案は、①鎌田地内古川河口に下水道工事のポンプ場を設け、ここから土堤伝いに北白土へヒューム管で接続、北白土新川河口（千七百平方㍍）に修末処理場を新設して処理する方法②北白土に全然設置せず、鎌田地内の古川河口付近（千七百平方㍍）にポンプ場も修末処理場もすべてを含むし尿処理場を建設する…の二案がある。

問題は両地区代表が先進地の施設環境を視察した上での協力によるわけだが、鎌田地区は近距離にあり、総合施設が施せるので工費は安いが、地価が高く付近に住家が多い難点があり、北白土地区は環境よく、地価は安いが、取り付け道路、ヒューム管を始め施設費がかさばる難点があって、今後市当局と三者間で細部折衝を行なうことになるが、いずれにせよきょうあすにでも悩んでいるし尿問題だけに市民は早急解決と建設をのぞんでいる。

天気予報

玉半提供 電五〇三一

（小名浜測候所発表）

【今晩】北風、曇りのち時々小雨か雪。

【あす】北東のち北西の風、はじめ曇り、時々小雨か雪、のち天気は回復し晴れたり曇ったり。

【海上】今晩は次第にシケるので漁船は十分注意を要する。あすはシケる（風雪、波浪注意報は二十四日午前五時三十分に解除

さすがに旨い冷凍でも鯛は鯛
大島沖で豊漁だった鯛の冷凍を、大量に仕入れ、驚くほど安いご値段で奉仕中です。この機会に、大鯛のうまさをご賞味下さい。
冷凍大鯛　一尾　二五〇円～三五〇円
〃　さんま　百匁　九円
まぐろさしみ　一舟　四〇円
〃　一折　一〇〇円
なると　一本　二〇円
小板　一本　六〇円
募集　三輪車運転手　二名（一階鮮魚売場）
藤越　平市

整形外科
外科
内科
金成医院
金成桂一
平市鎌田町　電五四一六

四倉印　えびかつを
福島県四倉港
ウロコ水産株式会社
加工部
電話25番

紳士服専門店
高級服地と紳士服
佐藤
平市四丁目　電四〇四一

ヤマハ YAMAHA
オートバイ
250CC　スポーツカー　¥185.000
250CC　YDⅡ　¥168.000
125CC　YAⅢ　¥125.000
スクーター　175CC　¥150.000
モペット　50CC　¥55.000
ヤマハ全車種　福島県特約店
平自動車工業株式会社
内郷・小島TEL・3811・3812

寒波襲来…
当分寒さが続くという
二十年来の大雪を降らせた寒波が訪れ食肉（とくにすき焼用の牛肉）に需要が集まった
特製お惣菜
コロッケ　八円
串カツ　九円
魚フライ　十九円
メンチカツ　十円
とんかつ　十三円
枚枚枚本コ　四十円から
※常盤交通待合室に抜けられます
神戸牛　緑屋
支店　平市中央通り　電2794
本店　同　一丁目　電2539

広域都市指定に総力

危ぶまれる常磐地区

常磐地区の恭幹都市建設をめざし石城地方広域都市開発促進協議会を結成して運動を起こした石城地方市町村協議会では佐藤県知事の諮問として自治省案の恭幹都市指定候補には郡山市を、建設省案による広域都市指定候補には常磐地区を推すという腹案から常磐地区の広域都市指定実現に総力を集中実現運動を起こすことになった。しかし東北地方での広域都市指定運動は仙台市を始め各地区で猛烈に行なわれており、常磐地区の指定が危ぶまれる事態にあるので、佐藤県知事は三十六年度調査費は地元で負担してでも常磐地区を広域都市調査地区に指定するよう建設省に働き始めた。これに呼応して石城地方市町村協議会でも恭幹都市指定ののぞみがなくなった現在、なんとしても広域都市調査地区に指定されるよう猛運動を始めた。

山芋出荷協議会　平市の山芋出荷協議会は二十六日午後一時から開き、三十六年度は栽培面積を拡げて、京都市場で好評な平市の山芋を平均揃出荷できるよう対策を練る。

40日ビナを百九十円で分譲

内郷市で希望募る

内郷市商工農林課ではビナ鳥の希望者を一般市民から募集している分譲期間は二月下旬から五月上旬にかけてで、白色レグホン（四十日ビナ）の単価は一羽百九十円となっている。同課では昨年の春秋に数千羽を分譲して好評を得ている。

立体的な学力テスト

小名一中

磐城市小名一中では生徒の学習理解能力度を知るとともに教育効果を高めるため近く名古屋大木原健太郎教授の指導で学習反応分析器やテープレコーダー、カメラなどを使った立体的な学習テストを行なう。現在、生徒の学習理解力を知るにはほとんどが隔週ごとや学期末に行なう試験の成績で結論づけられているが、子どもの理解力は生活環境や教師の教育技術、地域などによってかなりの差があるという点から木原教授が考案した学習反応分析器などで理解力を調べようというもの。このテストは授業しながら行なうもので、教師のわきに授業の全部を録音できるテープレコーダーをおき、授業をうける一学級の中から八人の生徒をえらび、この生徒のツクエの上に赤と青のボタンのついた器具をおき、授業中に何回も先生が授業内容を生徒に質問し八人の生徒は「わかったとき」は青「わからないとき」は赤のボタンをおすわけこのボタンは教室のうしろにおいた反応分析の親器具の紙テープに全部自動的に記録される仕組みで紙テープの記録から各生徒の理解度を調べるもの。理解度の低い生徒はどこに原因があるかなどこの記録を中心に先生たちが話し合い生徒の家庭や生活環境が原因となっているときはその指導につとめ教科の選び方や教育技術のまずさに原因があるときは率直に反省しようというもの。

離職者調査を依頼

炭鉱離職者対策協　市町村に転換希望を

常磐地区炭鉱離職者対策協議会では三十日午後一時から常磐市役所会議室で理事会を開き、茨城、福島両県にまたがる常磐炭田地帯の炭鉱離職者三千二、三百人について、就職希望や移住希望などの実態調査を関係市町村に依頼することを協議決定する。

同協議会は昨年十一月茨城、福島両県の関係代表者が集まって新発足したが、炭鉱離職者のなかには失対事業や炭鉱離職者緊急対策事業などにかなり従事している者もあるため、完全就職を目標に炭鉱離職者の他産業への就職希望の実態調査を始めようというもの。

36年度生徒募集

県矢吹伝習農場で80人

県矢吹伝習農場では三十六年度の生徒を募集している。普通科六十人、女子二十人、研究科若干人。授業料不要、修業年限一年、資格は中卒以上で市町村長の推せんのあるもの。願書受け付けは二月一日から三月十日まで。詳細は西白河郡矢吹町中畑字陣場二の同農場に照会すればよい。

手をつなぐ親の会の集い　二十四日県事務所で開く。

売春防止を協議

平で婦人問題懇談会

県売春防止対策本部と福島婦人少年室では売春防止法施行後四年を経過したが、最近売春対策に対する社会一般の関心が十分でなく、転廃業した業者や業者から解放された婦女も漸次復活の傾向にありしかも取り締まり機関の目をのがれようと巧妙悪質な売春行為が行なわれているため、今月一ぱいを売春防止特別活動運動を展開しているが、この運動の一環として、二十五日午後一時から平商工会議所会議室に婦人、青年などの各種団体、PTA、関係官公庁の代表者を集め「婦人問題懇談会」を開く。県からは係員らが来平し「売春問題」「保護更生」などについて現況を説明し、懇談会では磐高教諭鈴木正夫氏が助言者となり"純潔教育""環境浄化"をテーマとして話し合う。

勿来市会に農政研究会誕生

会長に下山田氏

勿来市議会に市農政研究会が誕生し、下山田大膳氏を会長に発足した。この会は農家経営の安定を図るため、農業出身の市議十五人が集まって結成したもので、会員は次のとおり決まった。

▽会長＝下山田大膳▽副会長＝鈴木明▽会員＝坂本太平治、山野辺長助、鈴木栄、赤津平男、高木保、星喜一、山鍛治浅雄、赤津義男、沢田八束、山崎登、秋山常衛、平山寿一、横田好毅

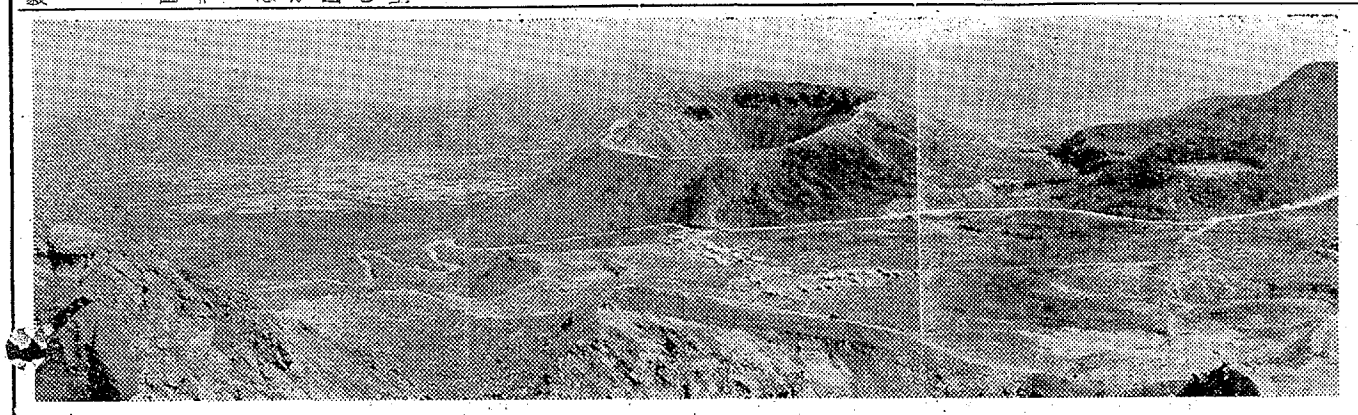

第四回石城地区勤労者写真入賞作品

特選　吾妻スカイライン

常磐炭鉱資材課　木野内久光

キャノンP　キャノン1・8付　絞り・16　30分の1秒　Y3号フィルター使用　ネオパンF　ミクロファイン現像　フジプロAM3　コレクトール3枚つなぎで画面構成

市況

魚類（単位＝円）

【小名浜港】底引船一隻　小型船十隻　巻網船二十二カ統

▽アブラギス　三百㌔　二五▽小ヤリイカ　二百㌔　四〇―三七▽サクラエビ　八百五十㌔　三五―二〇▽マタコ　百㌔　一三―一八〇▽マイワシ、セグロイワシ混り八万四千五百㌔　六三―三〇

【江名港】底引船二隻

海上が強風のため各港とも水揚げが少ない。

▽水タコ　三千㌔　五〇―三〇▽トウジン　三千㌔　五〇―三〇▽トウジン　三千㌔　一〇―六▽アブラサメ　千八百七十㌔　三八―二五▽イカ　千百㌔　四五―三五▽小ギス　千百㌔　一〇―五▽水タラ　千㌔　六―五

【中之作港】巻網船十四カ統▽イワシ　六万㌔　六三―五〇

野菜（単位＝円）

▽ホウレン草　一五―九（東）▽白菜　六―二・五（㌔）▽タマナ　一七―一五（〃）▽ネギ　二五―一八（〃）▽ネギ　一五―八（東）▽大根　五―二（㌔）▽ゴボウ　二三―一五（〃）▽ニンジン　二七―八（〃）▽パレイショ　一三―八（〃）▽サツマイモ　一五―七（〃）▽サトイモ　三三―七二（〃）▽ヤマトイモ　五〇―二七（〃）▽玉子　一一・五―一〇（コ）

果物

▽リンゴ　紅玉七〇〇―三〇〇（20㌔入）国光　六〇〇―三〇〇（〃）▽ホシガキ　七―五（コ）

（丸平青果市場調べ）

くらし随筆

ハリとキュウ

沼田一夫

かつて東洋経済新聞社発行の健康に関する本を読んだことがある。本の題名は失念したが、主として東洋医学について常識的に説明されてあって非常に興味深く読んだものである。特に注目をひいたのは西洋医学にないハリとキュウについてである。人体は脊推を中心として神経が全身に分布していること、経路―いわゆるツボーというものがあって、これを刺激することによって内分泌を高め、血行を良くして患部を癒やすにハリやキュウをもってするということが不思議でならず、知人や専門家にたずねたところ、経験的に非常に効果のあることがわかった。

◇

なぜ効果があるのか、それは専門家にも解明されない問題であるが、弘前大学に於いても背中の電流測定によって内臓疾患を発見出来るという研究をしていることからしても肯定される何物かがあるように素人考えながら察せられる。どのツボが何に効くかは専門的に調べたこともないのでわからないが、三里のキュウや、ハリで非常に足が軽くなるのは事実であるし、腕の三里が胃に非常に良い結果をもたらすのも真実のようである。

◇

この本を読んでからある程度、私はハリやキュウを信ずるようになり、腰部の柔道による捻坐から半ば神経痛のような鈍痛を一年に二、三回感じるので、ここ四、五年ハリとキュウを施してもらうが、イルガピリン等の薬品服用によって胃、腎臓に副作用を受けることも無く、一日か二日の治療によって快復するのを常としている。現に一昨日上京中、腰部から右足全体に劇痛を感じ、歩行も困難になったが、帰宅早々治療を受けたところ、すっかり良くなって仕事が出来るようになった。"イワシの頭も信心から"のヒユの通り自己催眠かとも思うが、事実そうではないらしい。西洋医学の泰斗の諸先生のお世話になりつゝも、こんな信心は申訳ないとは存するが、ドイツフランスでも盛んに研究されている東洋医学について、わが国においてももっと研究し東洋と西洋の医学が渾然一体となり、われわれの保健にいっそう役立ってもらいたいものである。

（内郷市市長）

丈夫で美しくしかも安い
タイル張り浴槽
各種個環釜取付けられます
出来合い在庫あり
取付けサービス
大谷建材

写真は館林
平・公園下

インクビンのいらないスペアー式万年筆
プラチナ オネスト'60
ステンレスマジックボール入り
岡萬年筆店
平市三丁目　TEL 4333

豊富な経験
入念な仕上
良心的な価格
遠近に拘らず
参上致します
石川テント
小名浜古港電8260

肛門科
外科
上田医院
平市南町（平局裏通）
電話　四五二九番

スプリング式
東和シャッター
最高の戸締・最低の価格・最後迄奉仕
久野金物店シャッター部
平市三丁目　電4649

財団法人　石城精神医学研究所
精神科・神経科・内科
付属　新田目病院
院長　新田目五郎
本院　平市才槌小路二四（電四二一七、四二一八）
分院　平市上荒川字安達三（電四三一九）

魚河岸よりネタ毎日入荷
酒喜庵寿司部
電四四三一・四四三二

ご結婚調度品　各種
一、和洋整理タンス
一、三点セット
その他流行型豊富取り揃え特売中
御来店をお待ち申しております
勿来市植田町　電話二〇一
家具のデパート　丸丹

皆様の喫茶バー　トミ
平市才槌小路
電話五四七九

バカにならない延滞金
年間、一億円を越す
完納へ、組合加入を指導

国税、県税、市町村民税（以上を三税という）は納期内に税金を納入しない場合は延滞金日歩三銭、督促状を出した場合は二十円の督費が日歩三銭に加算され、結局督促状発送後は日歩六銭の延滞金を納めなければならなくなるワケでその額は年間一億円を越えて来た。納期内に納入すればムダな延滞金も納めずに済むことになるので平税務署、県石城事務所、市町村の三者合同で、近く納税貯蓄組合の組織強化を図り、未加入者の吸収、新組合の結成などを強く働きかけることになった。石城地区の県税関係の納税貯蓄組合は二百七十あるが、加入者は全体の四割に過ぎない。

県石城事務所では納税貯蓄組合の組織強化と未加入者の加入促進運動として、第一期計画は三月末までに平、磐城、勿来の三市、第二期五月までに内郷、常磐の二市、第三期は七月までに七カ町村に呼びかけ、最低七割の加入率を獲得する方針である。県税の場合は納税義務者が約三千六百人おり、年間の調定額は五億一千万円に上っており、延滞金一億万円は税外収入として計上されている。

吉田君も全国七位
百メートル11秒の平商陸上選手

平商三年生吉田弘一君（一七）＝磐城市江名＝は陸上競技短距離百㍍で全国七位にランキングされた。江名中時代から優れ、同校に進学してからは秋山教諭の指導で天分を発揮、三十五年の高校体育大会で十一秒〇の好記録を出し七位に入ったもの。なお同校は歌姫の三浦後藤組の三位ランクに次いで三人目の全国ランク者。

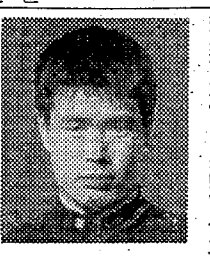
吉田弘一君

第七松丸船員が盲腸炎

二十四日午前四時、小名浜海上保安部に入った連絡によると、磐城市諏訪町一三、馬上正美さん所有サバ一本釣り漁船第七松丸（八四㌧）＝若松武船長ら三十七人乗組＝は同日午前三時ごろ東シナ海の台湾キールン北東約百五十㌔沖合で操業中、甲板員の野呂角次さん（三七）＝平市磐間字原九二＝が二十二日午後五時ごろから右下腹部に激痛を起こし、盲腸炎の疑いがあるから沖縄の那覇に入域して医師の診断を受けたいと要請して来た。同保安部では直ちに手続きを行ない、二十五日朝那覇に入域する予定。

四倉中で寒げいこ

四倉中学校生徒の寒げいこ納会は二十一日行なった。入賞者次のとおり。▽柔道は紅白試合▽剣道❶荒元（三年）❷新妻伸一（一年）❸白土和之（二年）中野彬正（二年）

理事長に高崎氏

石城陸上競技協会は二十一日午後二時から平医師会館で役員会を開き、理事長改選を行ない高崎剛氏（磐女）を選出した。

めだつ子供の火遊び
平市　火事、前年の13％増

平消防署管内の三十五年一年間の火災発生件数は五十七件で前年の四十件より十七件（一三％）も多く、損害も千四百七十二万三百四十八円で、これまた前年の八百万円より六百七十二万円（七十五％）も多くなった。

建物二十八件、車両三件、山林十四件、その他十二件、全焼九件、半焼四件、部分焼十二件で大火こそ無かったが、山火事がめだって多く、このほとんどが子供のマッチのいたずらからだった。建物火災の原因は残火の不始末が最も多く六件、次いでエントツなどの加熱五件、子供のいたずらの四件、タバコのすいがら三件の順だった。

小中学校教職員研修会　石城地区小、中学校教職員研修会は二十七日午前九時から植田小講堂で開く。講師に東京学芸大学統木湖山助教授を招き「新しい書き写し指導のあり方」の講演があったのち講習を行なう。

勿来で婦人学級　勿来市教育委員会主催の婦人学級は二十六日植田、二十七日錦、二十八日山田各公民館で開かれる。講師は修養団理事白百合誌編集長松川富保氏で内略上で、通りかかりの常磐市湯本下浅貝少年D（一七）を暗がりに連れ込み「金を出せ」とおどし、着ていたジャンパー、万年筆など二千五百円相当を奪ったもの。

少年三人が恐かつ
平市

平署は二十二日夜、四倉町田戸、無職少年A（一七）＝同町新町＝、店員少年B（一七）＝同店員少年C（一七）の三人を恐かつの疑いで捕えた。二十二日午後五時十分ごろ平市一丁目地

バイク三台を購入し機動化
平福祉事務所

平福祉事務所はことし予算十五万円でグレー色のバイク（カブ号）三台を購入した。これに福祉係八人が相互に乗り回し、家庭訪問の能率をあげている。

反対された耕地整理が解決
西郷地区で着工

平農地事務所では常磐市西郷地区の第三期工事として二十一・四㌶の耕地整理を行なう計画だったが地区内農家（五十戸）から「自己負担金二百三十万円は過重であり工事を行なう必要がない」と反対された。その後関係者間の話し合いで了解点に達し、ようやく、工事に着工した。西郷地区の耕地整理は今年度で三年目を迎え、既に四十一㌶を完成、今年度の二十一・四㌶で同部落の耕地整理を終わる予定だったもので、反対にされたのは同地区ではこれが初めて。

今年度は総工費三百二十九万円（うち三割が県補助）で水路延長六千九百三十六㍍（巾は最大一㍍、最小〇・六六㍍）道路延長四千三百㍍（巾は四―二・四㍍）を設けることになっているが、着工が遅れたため、急ピッチで工事を進め、三月末には完成させる予定。これが完成すると年間の増産は米で三百十七・五俵、労力が七百六人の節減となるため、年間の収益は一千三百万円に上る見込み。

磐城でジフテリア予防接種　磐城市厚生課はジフテリア予防接種（第三回）を次の日割りで実施する。三十三年十月一日から昨年八月末日までに生まれたものとし四月小学校に入学するものが対象。料金は一人一回二十円。毎日午後一時から三時まで。

▽二十七日　泉公民館（泉金区）佳吉公民館（玉川金区）▽三十日　小名浜公民館（小名浜地区、上下神白）小名浜第二小学校講堂（小名浜二小学区）弁別水素幼稚園（弁別、芳川、港区）▽三十一日　江名公民館（江名地区）折戸公民館（折戸、中の作、永崎）

小名三小で六日制給食　磐城市小名浜第三小学校（児童数三百五十人）では去る十日から市内小中学校にさきがけ六日制による完全給食をはじめた。

テーマは❶本当の愛とはどんなものか❷汗のない人生に幸福がもたらされるか。

はりきる20歳⑤

十五日、平市公会堂で行なわれた平市の成人式で、晴れて大人の仲間入りをした千二百人の代表となって答辞を述べたのは、郷土が誇る重量挙げのホープ、磐高三年生の渡辺泰行君＝平市翠井字下大越＝だ。ミドル、ライト・ヘビーの二階級に全国日本高校新記録を樹立、磐高を卒業して大学に進学するが「東京オリンピックには必ず日本代表選手になってみせる」と堅く心に誓ったものだ。素質は十分、性格も良く、この分ならオリンピック代表はほとんど確実だろうと磐高の大和田校長、指導する小野教諭が目を細めてベタ賛めするほど。

東京五輪めざし
大人も及ばぬ試合度胸

渡辺泰衛さんの九人兄弟の末っ子。石城が生んだ重量挙げの名選手畠幸氏（日頭本社勤務）を兄に持つ兄弟そろってのオリンピック候補者である。数少ない重量級選手だけに一年生からレギュラーとして全国大会に出場、早くもライト・ヘビー級で三位に入賞し磐高優勝の原動力となった。現在ではミドル級で三百三十二・五㌔＝日本高新（P九七・五　S一〇〇　J一三五＝日本高新）ライト・ヘビー級に三百五十㌔＝日本高新（P一〇〇＝日本高タイ　S一一〇＝日本高新　J一四〇＝日本高新）と二階級に輝やかしい記録を樹立、日本高校重量挙げ界の第一人者で、試合度胸よく試合毎に記録を更新し勝負師としてのシンの強さでは大人も及ばぬ力量を持つ。

三年間続けて練習を休んだことが無く、毎日三時間みっちり練習を重ね、欠点は必ず正すという熱心さ。これが実を結び、〝サシの渡辺〟（クリーンすれば必ず成功させ、失敗したことが無い）といわれる。試合のため遠征することが少なくないが、こんな時にも勉強を忘れず、夜遅くまで勉強、学生の本分を十分にわきまえている二十歳の高校スポーツマン。【東京オリンピックをめざし学期末休みも休まず練習を続ける渡辺君】

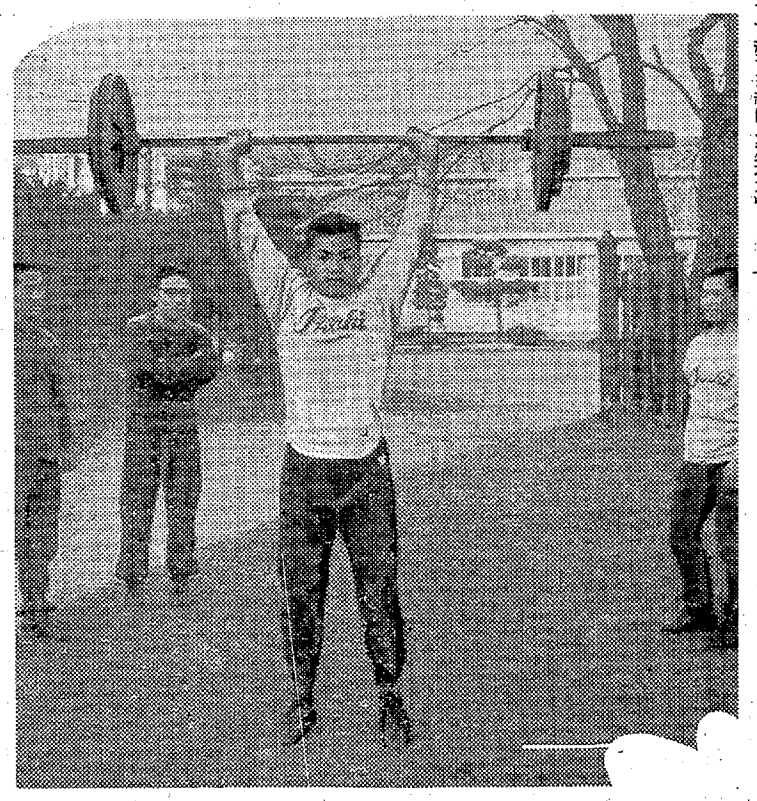

さん
中島安男
3160

皮軍手　作業用工業用皮手袋▼保安用品は何んでも揃う　平市東邦銀行隣り電四八三二　佐藤鉄工販売部

信頼と話題のピアノ…
ヤマハの技術から生まれた
カイザーピアノ
88K
¥190000から
各社オルガン10回払い
技術サービスの専門店
楽器のキクヤ
平・2角TEL・4002

外科　内科
産婦人科
放射線科
【入院随意】
勿来市植田町　電話四七番
永井医院
院長　永井勝三
宮崎重雄

GOOD DESIGN GOOD DESIGN
橘会1月配品
支那料理セットシリーズ❹
大皿……1
支那料理セットシリーズの第4回配品で　大皿1枚　これで五人分のセットになります
趣味の橘会　武田陶器店
平市一丁目　電4811―2

美女に心から奉仕する
ハリウッド美容室
平・ひかり座前
電話6249番

鼻の良薬
快鼻湯
蓄膿症　鼻カタル
肥厚性鼻炎
鼻汁多過症
その他　鼻症一切
寒さの時期で鼻かぜや蓄膿症でお困りの方は一度ご相談下さい
水野薬局
平市一丁目　電四四四四（よしよし）
支店　好間村稲荷下

ご通勤に…　ご通学に…
☆各種自転車　豊富取揃えてございます
自転車のデパート　平サービス商会
平駅前　電二六一一・五七六〇

草野質店
▽自転車、単車も歓迎しております▽平市鍛冶町（加地和組隣）▽電二〇八八番

NHK 第一 1040KC

6・05 劇「ほえろアンデス」
12 あすを呼ぶ声「南の島から」
30 劇「1丁目1番地」
7・15 ハイライトスポーツ
30 話の泉　渡辺紳一郎　山本嘉次郎　大田黒元雄　鹿司平通　樋谷繁雄　氏原一郎
8・00 あうばれ三人組「美人には弱い」猫八　貞鳳　小金馬
30 群馬県の民謡集「麦打唄」ゲスト　町田嘉章
9・10 ニュース解説福井文雄
25 芸能ホール　劇「蛇姫様」藤金四郎　香川京子　坂東鶴之助　藤間紫　黒見京子
10・10 日曜日も休みません
30 フランティシェック・ラウフのピアノ独奏会「子供の情景」から（シューマン）
11・10 ソビエトの農業事情　原子林二郎◇海外だより
30 「笑いの哲学」梅原猛

NHK 第二 1540KC

6・25 インド洋にマグロを追って
45 そろばん教室
55 工業教室「応力とヒズミの関係」
7・05 税金講座　大島隆夫
20 随業「給与規則の作り方」
30 若い世代へ❶応募生活記録の発表❷今日の常識
8・00 教養特集「経済夜話」中山伊知郎　東畑精一　石坂泰三
9・00 新橋演舞場中継「夢花火」八木隆一郎作・演出　市川海老蔵　尾上梅幸　市川左団次　坂東鶴之助
10・15 高校初級国語
35 中級英語　石井正之助
55 数学　山崎三郎
11・20 フランス語初級
35 「海外新進演奏家」歌手チェルケッティとフォルスタ

ラジオ福島 800KC

6・00 あばれ剣法　山東昭子
10 少年ナンバーワン
30 フクちゃん一お話ししてよー
45 音楽の小箱
7・15 お好み名人会　落語「いし返し」三遊亭可楽
30 そのうそほんと　田村郡船引町船引中講堂から
8・00 演芸名人クラブ　漫才「三等兵物語」夏川左楽　秋山右楽　落語「ガマの油」三遊亭小金馬
30 人気投票歌のベストテン
9・00 虹の星座　若山彰
30 歌から歌へ
45 テイチク・アワー歌の花束
10・05 連続浪曲　「母と子の窓」天津羽衣
30 クローバー・ジュークボックス
11・05 連続放送劇「宮本武蔵」中村錦之助
20 これがタンゴだ一フランシスコ・カナロ特集

テレビ NHK

6・00 はてな劇場　解説砂村秀治　ゲスト第3次南極観測越冬隊員川口高
30 スポーツハイライト
7・15 バス通り裏
30 ジェスチャー　水の江滝子　柳家金語楼
8・00 歌は生きている「なつかしの子守唄」五十嵐喜芳　松内和子　立川澄人　安西愛子　ゲスト中村メイコ　関矢幸雄バレエ団
30 お笑い三人組　江戸家猫八　一竜斎貞鳳　三遊亭小金馬　ゲスト藤村有弘　田代みどり
9・00 事件記者　永井智雄　原保美ほか
30 中近東を行く「中近東と宗教」
10・20 海外ニュース
25 ニュースの焦点
40 みんなの話題　「試験人生」宮城音弥

開院十年に思う

共立病院長　畠山靖夫

十年一昔とよくいわれるが、共立病院も昨秋十一月に十周年を迎えた。三カ月から長くて半年の予定で赴任したのが、毎日の診療に追われているうちに、つい長い年月になった。赴任して二週間目に生まれた末娘も、今では小学四年生で生意気なことをいう。このまゝ石城で皆様の厄介になり、人生の後半を送ることになりそうだ。いさゝか感無量のものがある。

一国、またはその地方の文化の程度を云々する場合、いろいろの面から比較されるが、医療施設の程度もその一つの尺度とされている。それでは十年前の石城地方はどうであったか。当地方は中央に近く、多数の勤労者を含む三十数万の人口、強力な産業経済、程度の高い社会意識と知的水準等を考えれば、他の東北地区に比べ遙かに高い社会的レベルにあることは自明である。十年前の浜通りの医療施設をみると、病院らしいものといってはわずかに常磐炭鉱病院位のものしかなく、当時甚だ奇異の感に打たれた。当地の人々は特に医療にめぐまれていたのか、それとも貧金持ちで東京仙台方面で治療を受けていたのか必ずしもそうではあるまい。試みに県内をみても地区地区にはそれぞれ相当の公私の施設が古くから設置利用されていたのである。

最近十年間の産業、文化、科学の進歩変革は想像に過ぎるものがある。医療も全く同様なことはいうまでもない。おくれていた当地方の医療は、幸い公私の努力により、現在は他地区にくらべてより高いものになっていることは誠に喜ばしい。今後の進歩はさらに速度を増すことは当然で、いっそうの努力を致す決心である。

随筆

勿来保険所運営協議会

二十七日午後一時から勿来市役所小会議室で勿来保健所の運営協議会を開く。

民報映画案内

※【平市】26日まで
★世界館（五・五〇）妖花伝（七・一五）小次郎燕返し（八・四一）三兄弟の決闘（1日まで）
★平東映（七・〇六）億万長者（八・三〇）月影一刀流
★平館（六・一二）赤い夕陽の渡り鳥（七・三五）美しき抵抗（八・五〇）コルトが背中を狙ってる
★東宝民劇（六・二〇）第六の容疑者（八・二七）大坂城物語
★平新東宝（七・四八）縛られてたまるか（九・〇六）照る日くもる日後篇
★三夜東映（六・二八）砂絵呪縛（七・四三）南海の鬼（八・五四）突進太郎
★平松竹（六・四〇）坊ちゃん野郎勢揃い（八・二〇）猟銃
★ひかり座（六・一〇）誰も教えてくれない（七・五五）若者のすべて（30日まで）
★繁楽館（六・三〇）インディアン峠の死闘（八・〇五）ソロモンとシバの女王（2日まで）
※【内郷市】26日まで
★繁映劇　雨に咲く花　女談笛王　幌馬車は行く
★第二イワキ　新吾二十番勝負　南蛮鮫　三兄弟の決闘
※【常磐市湯本】26日まで
★湯本座　西部は俺にまかせろ　怒れる若者たちの遊び　ジャングル美女
★三國座　女の裏窓　こつまなんきん　夜中の乳房　黒い欲情
★常磐座　東海の顔役　江戸の朝風　天下の大駆動
★常磐月活　大出世物語　不敵に笑う男　俺の故郷は大西部
※【磐城市小名浜】26日まで
★國際　バラ大名　お姐ちゃんはツイてるぜ　夜の肌
★磐城座　俺の故郷は大西部　少女　天下を取る　皇太子御夫妻アジア・アフリカ訪問記
★銀星座　戦場よ永遠に　皆殺し砦
★金星座　秋日和　波の塔
★東映　南蛮鮫　大空の無法者　曲り角の女
★第二東映　水戸黄門　百万両秘帖
※【勿来市植田】26日まで
★菊多館　夜六時　将棋大名　東海の顔役　ぼんご
★うえた館　夜六時　幌馬車は行く　犯行七分前　社長野郎ども
★中央館　夜六時　自己犠牲　がめつい奴　敵は本能寺にあり
★植田ロマンス　夜六時　尼僧物語　磐城王アフリカの星
※【四倉町】
★四倉國際　ひと愛の情事　太陽がいっぱい（26日まで）
★四倉文化　すべてが狂っている　くたばれ愚連隊　皇太子のアメリカ訪問（26日まで）

100円店

マチからくる子は、タマゴ焼き肉料理などを弁当に詰めてきた農村とか貧しい家庭の子は、梅干しや納豆程度だった。机の下にかくして食べる子もいた。食パンにジャムなんかつけて、持ってこようものなら、クラスが騒ぎ出したものである。戦前の小学校の昼めし時の話。時代がかわり、学校給食が始められた。先生も、マチの子も、貧しい子も、みんな、パンとミルク、それに副食と平等だ。昼食時のみんなの顔は明るいもっとも生活の貧しい子は、こっそりパンを残し、家に待っている弟妹たちに持って帰るのもいるようだ。石城地方の給食実施校は、小学校が90%で、中学校は川部中を除いて、まだ実施されていない。年々生徒数が増え、給食したくとも、校舎の整備に金がかかり、そこまで手が回らないからである。平市なら一校当たり全施設に四百万円程度かかるという。小学校の弟は弁当なしだが、中学生の姉さんには、おかずの心配をしなければならぬお母さんのことを考えても、早く給食を実施させてあげたいものだ。

（龍人）

味の食堂 岡樂　平市三町小路　電三八〇二

蒲団のご相談は 大河原　平市ひかり座前　電四六八二

出前 レストラン カイカ　電二三五〇・五四六七

東芝の長期月賦
テレビ　十カ月　3000円から
ステレオ　〃　2000円から
洗濯機　〃　1400円から
その他各製品
Toshiba
外務員若干名募集
東芝リンクストア
平市2丁目　電2428　日東商会

資生堂美容部員募集
▽採用予定人員　五名
▽応募資格　新制高校卒業（見込）以上　年令30才迄　通勤可能な方
▽待遇　初任給一万円以上　別に年二回手当及び制服の貸与あり　採用後は定期的に美容並びに販売に関する知識と技術習得のため資生堂本社が集合教育を行なう
▽応募手続　二月十日（金）迄に履歴書、卒業証明（見込）書・最近の写真を添えて下記にご送付下さい　面接日等については追って通知いたします
資生堂販売株式会社
平市鍛冶町23　TEL・3363

一世紀の名作
前売券発売開始!!
チャップリンの独裁者
前売場所
・並木通り 平読書クラブ
・才槌小路 平運動具店
・一丁目 金沢屋
・平和通り 天地堂
・銀座通り 甘太郎
・駅前 村山書店
・四丁目 マルトモ
・五丁目 金光堂
・ひかり座窓口
大人120円（当日150円）
学生100円（当日120円）
感動と爆笑で全世界を圧倒した
チャップリンの名作喜劇!!
（ビスタビジョン・サイ・ヘ）東和・提供
チャールス・チャップリン製作・脚本・監督・主演
共演 名画ポーレット・ゴダート　ユナイテッド・アーチスツ製作
The Great DICTATOR
1月31日—2月6日
感動のホームドラマ 郷愁のボルガ
同時上映
2月7日—2月13日
フランスサスペンス巨篇 顔のない眼
31日より2週間 ひかり座

酒清清酒 やまとがわ
平市材木町
大喜多や
電3722

募集
東京—仙台間定期便で地元の皆々様に御引き立てを頂いて居ります磐城貨物も折角の御引き立てに応じられず誠だ申しわけありませんでしたが、このたび一大改革をいたし、健かなりとも皆々様の意に添えるよう努力いたす覚悟です何卒これまで以上に御引き立てのほどお願い申し上げます
なお御荷物の発送、到着はすべて月見町（電六八六八—七〇）で行なって居りますからよろしくお願い申し上げます
平市月見町（電六八六八—七〇）
磐城貨物自動車株式会社
大型トラック運転者　八名
同助手　十名
三輪車運転者　五名
勤務先　平　勿来、東京
委細面談
届け先　履歴書を前後又は持参のこと
平市小太郎町（電六三六三—五）

ごあいさつ
幸

募集
女子店員　各若干名
化粧品部　経験者特に優遇
玩具部　中卒以上二十才まで
交通費支給社保あり
応募者は二十六日まで履歴書本人持参委細面談
平市三丁目角　電四九三一　三幸

募集
運転手一名　助手四名▽通勤可能の方▽委細面談優遇す
平市白銀町九　電三八二七　小椋砂利店

古本
なんでも買入（一報参上）—明治大正本、専門雑誌類
平市田町ひかり座前電五二四九　平読書クラブ

アパート▽六、四半と六畳二間▽独立台所水洗便所ガス付駅から15分（平市三倉）三倉荘▽連絡先＝電五二九三

急募
トラック並にタクシー運転者若干名、優遇委細面談　株式会社　ホシ友
勿来市錦町　電話五四、三〇五

従業員募集
▽男・女　若干名　▽委細面談
株式会社　山崎活版所
平市二丁目　電二〇〇一

調査員募集
一、年令　四十五才以上健康な人
一、給与　面談の上決定
一、業務　平市及び周辺の簡易な調査事務
一、会社官庁停退者歓迎
一、副業としても可
希望者は歴差云う
住友生命福島支社
郡山市稲荷町二二　電話七〇八

社員募集
一、学歴　大学卒以上（経歴によっては高校卒でも可）
一、待遇　初任給一万円他に成績給を加算
一、提出書類　履歴書　写真　成績証明書
一、期限　一月末日迄
一、提出先　福島市万世町十七　学習研究社　東北第三支社
又は平市六丁目一番地　学習研究社　平直配部
平市に通勤可能で将来福島市、東京（本社）に転勤可能な方
一、住居
学習研究社　東北第三支社

白セメント　平市四丁目　電代四一〇一　野内