夕刊
いわき民報
発行所 平市田町63
いわき民報社
社長 野沢武蔵
電話（代表）4161番
© いわき民報社 1961

平駅の収入、最高示す
貨物も前年より20%増

平駅の三十五年度（一月〜十二月）の営業実績は旅客収入二億四千七十八万一千円で前年の一億九千七百十四万円に比べ四千三百六十四万一千円と二十二%も増えた。貨物収入も三十五年は六千二百五十七万四千円で前年の五千八十一万四千円より千百七十六万円（二十%）も多く総収入は三億一千三百三十五万一千円と前年の二十二%増で、平駅の最高記録をつくった。

この一年間に平駅から乗車した客数は四百七万二千五百八十六人、降者数は三百九十六万二千八百十七人で、前年より二%の増となった。また一日平均では乗客一万一千百四十六人、降者一万八百七十七人で十年前の昭和二十五年の乗者九千四百三十四人、降者九千二百八十人に比較すると十一%多く、これが平市発展のバロメーターともみられる。

収入面は旅客では八月の二千六百八十万一千円が最も多く、これは夏休みで旅行する学生と夏祭り行事のためとみられている。十月の二千二百六十八万円、四月の二千百九十四万一千円で、一月は割合少なく四番目。一番少なかったのは九月の一千七百八十八万五千円だった。貨物収入はトップが八月の三千三百八十八万九千円で、二位の十月の一千九百九十万二千円を大きく引き離していた。

乗客の最も多かったのは八月の三十九万五千六百五十七人、七月の三十五万九千六百八人、一月の三十五万四千九百七十九人の順だった。降者はこれまた八月が一番多く三十八万五千三百八十一人、七月の三十五万三千九百五十七人の順となっている。一年間を通じて乗者が降者人員を上回っていた。

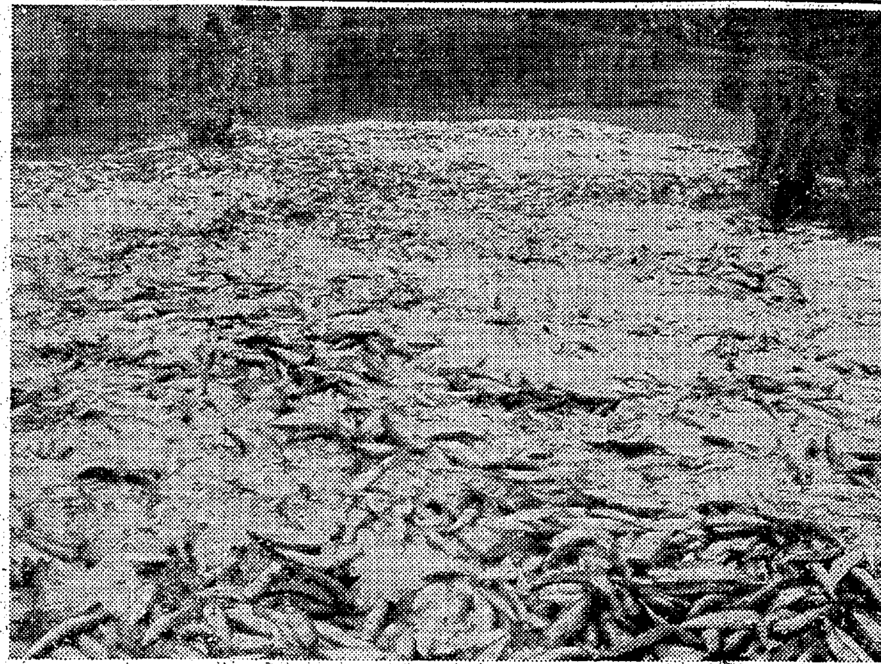

大羽イワシが野積み
小名浜港　最高水揚げでさばけず

二十九日夜から三十日朝にかけて大羽イワシが磐城市小名浜港に一千トン（巻網漁船二十六カ統）江名港に十八トン（一カ統）中ノ作港に五百六十二トン（十カ統）が水揚げされ活気をよんだ。小名浜漁協組の話では小名浜港に一昼夜で大羽イワシ一千トンの水揚げがあったのは、開港以来初めてで、徹夜で作業をつづけたが、荷さばきが間にあわず、三十日午前中魚市場前岸壁に野積みされた。これは江名港の沖合漁場で獲ったもので、一尾の長さは約二十四、五センチ、百五十グラム（三、四年もの）はキロ当たり高値七十円、安値二十円で取り引きされ、おもに鮮魚のまま京浜市場に出荷されたが、漁船の中には一昼夜で六百万円もかせいだ船もある。

磐城市の三港には青森、岩手、宮城、茨城の各県から約二百隻の巻網漁船が集結しているので三十日は海上が荒れ模様のため全船休業した。しかし乗組員は休むひまもなく出漁にそなえて雨の中で漁網の手入れに大わらわ。

県水試の話では「この大羽イワシは暖流勢力の影響で例年より一カ月水揚げがおくれているが、今後この豊漁がつづくかどうかはくわしく調査しなければわからない。南下するイワシ群であることはまちがいない」

【野積みされた大羽イワシ＝小名浜魚市場】

▽▽▽▽▽▽▽▽▽▽

亡きキン子ちゃんが受験
ソロバン三級試験
母親の胸に抱かれて……

キン子ちゃんが殺されてから二十日あまり過ぎ、世間のウワサから遠ざかろうとしている二十九日、内郷高で行なわれた全国珠算教育連盟主催の第四十一回珠算能力検定試験会場に、母親の好間村愛谷字花輪五〇山田セツ子さん（四七）がキン子ちゃんの大きな額ブチに入った遺影を胸にかかげ出席、会場に詰めた二千人からの受験生たちの涙をあらたにした。

小学六年生のキン子ちゃんは、生前ソロバンが大好きで、暇さえあるとソロバンの練習を続けすでに四級の腕前を持っていた。愛谷の勝沼圭吾さんの開いているソロバン塾で、二年ほど練習をつづけ、昨年秋に見事四級の試験に合格。今度は三級を目差して猛練習を続け、一月に行なわれる検定試験をたのしみに、殺される二日前の五日に受験料百円を添えて申し込んでいた。

この話が去る一月二十二日、内郷市鉄道保養所で開かれた浜通り珠算連盟の新年宴会の席上、勝沼圭吾さんから出され、キン子ちゃんのソロバンに対する生前の熱意を汲んで、生きている人のように受験させることになり、この日、母親の胸に抱かれたキン子ちゃんの遺影が、みんなと同じように机に安置され、試験用紙も一枚一枚配られ、その都度、母親のセツ子さんが答案を提出した。もちろん白紙ではあったが……

全珠連評議員、同県副支部長の村松芳雄さん＝内郷市＝は、キン子ちゃん生前のソロバンの成績を勘案し、県支部を通じ本部にも上申、キン子ちゃんの熱望していた三級合格証を交付してもらうべく手続きをとることになった。

【ソロバンの受験をする亡きキン子ちゃん＝内郷市宮田代の長田司郎氏撮す】

第三回平市柔剣道大会　2月12日

平市柔剣道協議会、平市教育委員会共催、平市、平市防犯協会後援の第三回平市柔剣道大会は二月十二日午前九時から平署演武場で開く。試合は小学校、中学校、高等学校、一般の四部に分けて団体及び個人戦（小学生、一般は団体試合は行なわない）団体は一チーム五人の学校別、または方部別。参加申し込みは二月六日まで市教育事務局で受け付ける。

平銀嶺会で岳スキー行

平銀嶺会では五日に日帰り「岳スキー行」を行なう。募集人員は四十人。貸し切りバスで午前五時半出発、午後九時半ごろ帰平の予定。申し込みは平市才槌小路、平運動具店（電四五〇八番）へ。会費八百円。

浜通り勝つ　高校
県東西ラグビー

県ラグビー協会、県高体連共催、平市、市教委後援の県東西対抗ラグビー選手権大会は二十九日正午から平工校庭で開き、高校の部は浜通りが、社会人の部は中通り会津混成軍が優勝した。

▽高校
浜通り（14 15）29—0（中通り会津）

▽社会人
中通り会津（8 11）19—3（3 0）浜通り

常磐市農事研究連総会

常磐市農事研究会連合会（会長鈴木茂平氏）では二月一日午前九時から常磐商工会議所会議室で総会を開き、午前中は常磐農業改良普及所の阿部技師が「そ菜の動向について」と題して講演を行ない、午後は役員改選、三十六年度事業計画などを協議する。

石城失対事務所建物を公売

県では平市童子町石城失対事業所を一般に売却することになり、二月六日午前十時から同事業所で競売を行なう。入札される物件は宅地七百五十平方メートル、建物延べ床面積四百九平方メートル。同事業所は二月中旬平市明治町に建設された平土木事務所との合同庁舎に移転する予定。

公明選挙アンケート

県石城事務所では三月ごろ平市民から無差別抽選による公明選挙のアンケートを行なう。一昨年実施したものと比べ、その効果を調べるもの。

小川で町政座談会

小川町（若松晴司町長）は町政運営の円滑を期する目的で部落ごとに町政座談会をひらいている。すでに上平部落をはじめ七カ所はすんでいるが、この座談会には町側から町長、助役、教育長、各課長が出席、町側の方針を説明、そのあとで質疑応答をするというやり方で、どこでも活発な意見が出ている。

寸言

▽勿来で新興宗教同志が酒の上でケンカ、邪教呼ばわりするところが邪教である。人にケガさせるとはこわい。

▽大羽イワシ水揚げ、京浜地区に出荷もいいが、地元でも安く食べたいもの。

天気予報　玉半提供 電五〇三二
（小名浜測候所発表）

【今晩】北風、曇り一時雨か雪。
【あす】北のち北西の風、曇りのち晴れたり曇ったり。
【海上】今晩は風波が高く見通しが悪い。あすも風波が出る。

女子社員募集

左記により女子社員（校正係一名）を募集します。希望者は履歴書持参の上、本人が直接、来社して下さい
▽平市内に居住し、高校卒以上の学歴を有する者
▽年令 十八歳以上、二十五歳まで（三月高校卒業予定の者も該当）
▽応募期間 二月十日まで

いわき民報社

登録商標 友胡椒 珍菜 平名物
金澤屋 平市一丁目角 電2327

プロパンガス
配管ガスより能率的でお台所の燃料としては最も安くつきます
夜間配達大歓迎
合資会社 大塚アンプル プロパン部
平市堤の内28 電3314

赤ちゃんの病気を防ぐ
赤痢菌、大腸菌その他のバイ菌を殺滅し おむつかぶれを防ぐ　おむつ専用洗剤
殺菌と洗白と脱臭
アロベビー 七〇〇グラム ¥二〇〇
エスエス
愛児の店 平・ぎんざ あこう 電二〇四四

ホンダ カブ号が
10カ月払いであなたの車に
スーパーカブ号 50CC 4.5馬力
セル付カブ号 〃 4.5〃
スポーツカブ号 〃 5.0〃
〃 荷掛付 〃 5.0〃
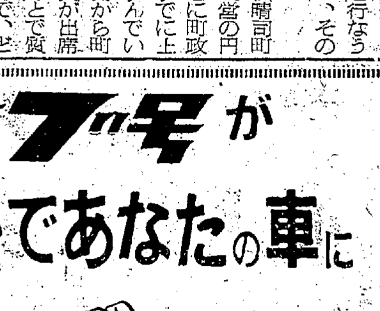
マサゴ自動車（株）平営業所 平市中町1の1 電3665
郡山ホンダ販売株式会社 郡山市稲荷町 電1205

値上りムードがビールにも？
食堂のビールは一六〇円に値上りか？とお問い合わせが殺倒しました。調べましたら昨日の広告の誤まりでした。申し訳ありません。
瓶ビール（お通し付）一三〇円
ラーメン 四〇円
天津丼 八〇円
ハンバーグステーキ（スープ付）八〇円
フルーツポンチ 五〇円
パフェ（各種）七〇円
ソフトクリーム 四〇円
（五階食堂）
平市 藤越

農業経営にみる ① ニューフロンティア

曲がりかどに来た農業経営、とくに"五反百姓"といわれる耕地の少ない石城地方の農業は、ここ数年来その転換が叫ばれている。大企業に対抗する農協の合併組織化は大きな問題点だが、すでに養鶏、養豚、しいたけ栽培、温室栽培と新分野を開拓する人たちの姿が目立って来た。今後の石城地方農業推進の先駆者でもあるわけだが、そのベスト6を訪ねてみた。

平市夏井

給餌はボタン一つで
機械化された養鶏場

○…発展の遅い現在の農業経営は米麦、そ菜重点主義から一歩前進、酪農、養鶏、養豚、ビニール栽培など土地を高度に利用した多角経営が目立って来た。

特に平市夏井、高久両地区は集落養鶏地として指定され、現在両地区だけでも九万羽が飼われているほど。小規模から大規模に移行する傾向があり、平市夏井字菅波高木李平さんはまるで工場のような養鶏場を経営している。

○…高木さんは昨年夏三百三十平方メートルの近代的な養鶏場を建築、現在千三百羽を飼育、ことし中に二千羽にする。一羽ずつ入るゲージ式を二段にし、一セット七万円もする自動給餌器を二基取りつけたため、一日二回エサを給餌器に入れ、スイッチを入れるだけで済み人手はほとんどかゝらないという。この自動給餌器は左右に長さ一・八メートルの餌箱を持ち、十分の一馬力のモーターで静かにゲージの間を往復させる仕組み。給餌器が通る間だけ餌を食べるワケで、朝夕の二回、三時間ずつ運転されている。現在は冬場のため産卵率も余り良くないが、春になると八割という好率を示すという。幸い卵の需要が増大して来ているため、三・七五キロ当たり二百二十五円前後で取り引きされ、最近は日立から業者が入り込み、地元より好値で引き取って行くほどで、養鶏は今後の大きな事業として期待されそう。

○…同地区の養鶏が盛んになった主な原因は一戸平均の耕地が七十アール程度のため、狭い耕地を高度に利用した経済効果をねらったものだが、養鶏によって肥料の自給が図れ、これまでの肥料代も三分の一で済むという例も少なくない。平市平窪地区や好間村ではキツネの被害を受けた例もあるが、同地区はそれらの被害は全くなく、集落養鶏として関係機関が指導に乗り出しているため、今後高木さんのような機械化された養鶏が普及しボタン戦争時代にふさわしいボタン飼育時代に入ったようだ。

高木さんが経営する機械化養鶏

常磐炭鉱が輝く四連勝とぐ
全国実業団駅伝

第十回全国実業団対抗駅伝競走は二十九日、東京浅草観音前―栃木県日光市表参道間十区百四十一キロのコースに十六チームが参加して開き、常磐炭鉱が7時間52分38秒で優勝、四度目の優勝を飾った。

平工が二位
相馬―平駅伝

第十回相馬―平間駅伝競走は二十九日行なわれ、学生の部で平工が二位に入賞、青年の部で磐城青連が優勝した。成績次のとおり。

▽学生❶双葉農6時間5分49秒❷平工❸相馬農
▽一般❶相馬OB6時間31分43秒❷国鉄
▽青年の部　磐城連青6時間45分55秒。

就職率一割増しで黄金の年
平職安管内

平職安管内の昨年一年間の一般求職、求人、就職状況は黄金の年といわれただけに、いずれも前年を一割上回った。求職者は昨年一年間に一万七千二百十五人（男子一万一千百三十八人、女子六千七十七人）に及び、前年に比べて一千二百二十六人、求人は一万二千百二十八人（男子七千二百二十八人、女子三千九百八人）で七百十八人、就職者は一万三百三十三人（男子六千七百七十二人、女子三千五百六十一人）で一千四百六十四人とそれぞれ増加した。

ことしの特徴は常磐や古河好間などの炭鉱離職者が六、七、八月に求職申し込みをし、九月には一千六百八十五人にも達した。これらの月は一千五、六百人を数えたが、就職者は五月の一千二十六人以来毎月九百人以上の就職者があり、依然好調を続けている。一方求人も三、四月ごろは六、七百人だったものが、五月以降は八百人を下らず七月には一千二百二十七人、八月は一千百二十六人、十月一千八十五人、十二月九百二人と求人数も[illegible]だった。

商工
バーコマが28日開店
平市田町（ひかり座裏通り）に「バーコマ」が二十八日開店。電話三二八一番。

くらし随筆
人材
菊池泰二郎

ことしの新卒業生の就職は大へん好調だそうである。ご同慶のいたりである。経済界が好況にあることもさることながら、採用する側の考え方も以前と大分ちがって来た。

◇

かつては株を買うにしてもその会社の財産状態が判断のめやすになった。今日では主として会社の成長性が買われるようになって来た。会社を成長させて行く根本の力は、やはりその会社を構成している人材の量と質とであろう。彼等の将来に対する見通しの正しさ、新しい技術や生産方法を敢然としてとり入れる勇気、人の気づかぬ市場を切り開いて行く粘り強い努力、こうしたアルバイトが累積されて始めて事業の発展が可能になることは、今日の常識となった。かような能力と技術はもはや場あたりにかきあつめた知識では役に立たない。今後実業に従事する人は、経営者であれ、従業員であれ、系統だった自然科学や社会科学をしっかりと身につけた人でなくては、どうにもならない時代になるのではないだろうか。

J・シュムペェタァが「経済発展の理論」のなかで、今日の流行語になった「革新の理論」を展開したのは、たしか一九一二年のことであるが、これほど急速にわれわれに身近なものになるとは予想しなかったところである。

私どもは未来の祖国を担う若い人の学問、ことにその基礎になる数学や語学の力が、着実に上昇することを期待してやまない。

◇

学校で学ぶ学問は、単に何かのアクセサリーのような「教養」であってはならない筈である。

（鳳城炭鉱社長）

市況
魚類（単位＝円）

（二十九日午後―三十日正午）

二十九日から三十日にかけて大羽イワシが大漁で特に小名浜港では戦後の最高水揚げ記録を作った。

【小名浜港】巻網船三十六カ統　底引船二十三隻
▼マイワシ、セグロイワシ混り　百万キロ　七〇―一二〇▼トウジン　二千キロ　八▼アブラサメ　千八百七十キロ　三〇―一二五▼マタコ　千百キロ　一三五―一七〇▼アナゴ　九百キロ　三四〇―二七〇▼アンコオ　九百キロ　八〇―一三〇▼水タコ　七百キロ　五〇―一三三▼ヤナギ　三百五十キロ　一六〇―一四〇▼ナメタ　三百キロ　一五〇―一四〇▼ムシカレイ　二百五十キロ　一〇〇▼ホウボウ　二百四十キロ　一三〇―一二〇▼イカ　二百キロ　四七―四五▼ヒラメ　百五十キロ　五一〇―一二八〇

【江名港】巻網船一カ統
▼イワシ　一万八千七百五十キロ　四〇―三五

【中之作港】巻網船十カ統
▼イワシ　五十六万二千五百キロ　六五―三〇

野菜（単位＝円）

▼ホウレン草　一七―一三（束）
▼白菜　九―三（キロ）
▼タマナ　二〇―一五（〃）
▼ネギ　二八―二三（〃）
▼ネギ　一七―一三（束）
▼大根　九―五（キロ）
▼ゴボウ　二七―一〇（〃）
▼ニンジン　二〇―五（〃）
▼バレイショ　一三―一〇（〃）
▼サツマイモ　一五―一一（三〃）
▼サトイモ　四〇―三五（〃）
▼ヤマトイモ　五〇―二〇（〃）
▼玉子　一一―九・五（コ）

果物

▼リンゴ
紅玉　六五〇―三〇〇（20キロ入）
国光　八〇〇―四五〇（〃）
▼ホシガキ　七―六（コ）

（丸平青果市場調べ）

出火おわび

二十九日午前二時五十分大協給油所二階から出火さわぎをいたし誠に申し訳ございませんでした　早速お見舞を頂きましたが混雑に取りまぎれご芳名のお伺い洩れあることゝ存じ略儀ながら紙上を以っておわびかたがたお礼申し上げます

五十鈴興業株式会社
勿来市[illegible]番所下

春の特選ごふく
お召、訪問着、お羽織地
袋帯そのた各種春の新柄が
豊富に取り揃えました
定休日お知らせ
誠に勝手ですが２月から下記のように休日を定めましたからよろしくお願い申し上げます
第一水曜日
第三水曜日
かみや
平市二丁目　電4817―8

文具のナガノ

風邪なら
いつも研究している…
仲見世
平駅前　電三八六六

運搬の革命…
ポータブルベルトコンベヤー
修理改造―迅速丁寧
部品取替―在庫豊富
協産工業株式会社
（平）TEL・2249

かつぼう
開花

蒲団のご相談は
大河原
平市ひかり座前　電四六八二

DPの専門店
平市三丁目
くわな

確実な運転
よりよい乗心地
ハイヤーの御用命は
電話　本社 2640 2175
好間（平）5372
草野（平）5647

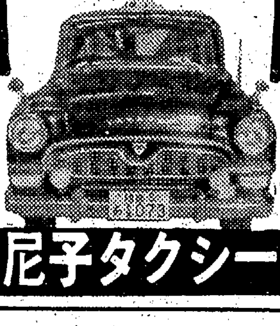

尼子タクシー

RK
ポンプの臨海製作所
平市新田町四四（電四二四〇）
各種ポンプ・バルブ専門製作　中古ポンプ販売
ポンプ・バルブ修理　改造　出張作業

女子店員募集　十名
一、平市内在住者で徒歩通勤可能の方
一、洋裁経験のある方で十八才から二十二、三才までの方
一、履歴書と本人写真（半身）を添えて二月十日まで受付へ
▼給与高遇　委細面談
服装の店
盛高屋
平市三丁目　電3608　6612

酒の席で邪教と呼ばれ
胸など短刀で刺す
立正交成会員 創価学会員が重傷

二十八日午後九時過ぎ勿来市に新興宗教の立正交成会員と創価学会員とが、宗教の話のことから争い、立正交成会員が創価学会員の胸などを短刀で突き刺し重傷を負わせた事件があった。

【邪教といわれて刺した佐藤喜義】

勿来署は二十八日午後九時過ぎ勿来市酒井町字出蔵二〇、呉羽化学錦工場工員佐藤喜義(三一)を傷害の疑いで緊急逮捕した。同日午後六時ごろ同僚の酒井町字高畔七二、藤井清治さん(三〇)と隣家の呉羽化学社員西巻勇さん(三二)工夫天野幸雄さん(三〇)の三人を自宅に招き、酒をくみ交わしているうち、佐藤と藤井さんが宗教の話に花を咲かせてた。創価学会員である藤井さんが「立正交成会は邪教だ」とけなしたことから佐藤は憤激、けんかとなったので西巻さんは仲裁に入り、一たん納まった。藤井さんは故郷の千葉県銚子市の話をもち出し、佐藤は「俺も銚子に行って見たい」といったところ、銚子にはチンピラが多くてあぶない、勿来のチンピラなどとは比べものにならぬとアンに佐藤をけなした。さきからハラのおさまらなかった佐藤は「もうがまんできない」とタンスから刃渡り十七、八センチの短刀をもち出し、物もいわずに藤井さんの胸を力まかせに刺し、逃げようとした藤井さんの顔とハナに切りつけ重傷を負わせたもの。

重傷を負った藤井さんは自宅で一時手当てし、二十九日午前二時ごろ呉羽病院に担ぎ込まれた。傷は深さ五センチ胸腔に達し、肺臓が露出、一時は生命を危ぶまれたが、三十日朝には経過よく生命はとりとめる模様。佐藤は銚子時代にグレ、全身に半裸体の女の入れズミをしており、勿来署が凶器を家宅捜査した時、母のタマさん(五二)は包丁などすべての刃物をかくしてしまい捜索は苦労したが、問題の短刀はゲタ箱から発見された。

酔っ払い運転で倒れ重体

二十九日午後十時ごろ磐城市江名字中之作地内県道で、同市久保、人夫大平邦夫さん(三〇)はバイクを運転、通行中の同市江名字扇越、水産加工婦酒井キンさん(三六)にふれて転倒、大平さんは頭を強打、一カ月の重傷を負った。酒井さんは無傷だった。なお酒井さんは無傷だった。磐城署の調べでは大平さんの酔っ払い運転。

旅館ドロの片割れ逮捕

内郷署は二十九日夜、平市赤井生まれ住居不定、無職高木啓任(三〇)を盗みの疑いで逮捕した。高木は先に同署に捕まった内郷市綴町七反田無職松本民太郎(三〇)を主犯とする窃盗グループの一人で、昨年十二月中旬ごろ内郷市綴町七反田無職少年(一七)=逮捕ずみ=と共謀して常磐市湯本町三函山形屋旅館から宿泊中の客から現金四千三百円を盗んだもの。

しょうちゅう飲み少年が脅迫

内郷署は二十九日午後十時二十分ごろ内郷市御厩町久世原一八、無職少年(一九)を器物破損と脅迫現行犯で捕えた。少年は隣りの会社員佐久間武さん方にしょうちゅう〇・七二リットルを飲んで暴れ込み、窓ガラス二枚をこわしたほか「普段からオレの悪口をいう」と脅したもの。

留守中に家が全焼

二十九日午前一時三十分ごろ四倉町大森字館無職上野ナツさん(七七)方から出火、住家一棟(三十三平方メートル)を全焼した。損害三万円。上野さんは不在中で、たき火の不始末。

四倉で物置を焼く

二十九日午後六時ごろ四倉町田戸一二〇、農業佐藤喜義さん(五七)方物置(五十七平方メートル)から出火、物置を全焼した。物置は佐藤さん方から二百メートルも離れた山の上にある空家で、原因を調べている。

夫婦ゲンカの仲裁までも
こき使われる「一一〇番」

"事件だからすぐ来て下さい"…平署の非常電話「一一〇番」に急報された数は三十五年度中に七十四件だった。これは事件だけで、このほか番号の間違いの問い合わせは毎日一回平均あるからざっと一年に三百五十回かかっただわけ。七十四件を月別にみると二月の十五件が最も多く、六月の十四件、三月の十三件の順となっており、年始めの一月には一件も無かった。時間的には午後九時ごろが最高だった。内容は「酔っぱらいが暴れて困る」という飲み屋などからの電話が圧倒的に多く十二件もあり次いで火事の五件となっていた。なかには「夫が帰宅して暴れて困る。すぐ静めて下さい」から「夫婦げんかをして茶ワンを投げつけるのであぶない。仲裁してほしい」というものまであって、敏速に事件を処理すべく設けられた「一一〇番」はこき使われ通しだった。最高傑作は「この事件から手を引け」というオドシ電話があり色めいた署員が調査したところ映画をまねての少年のいたずらだった。

減らない20代の運転事故

平署、事故は減ったが

平署管内の三十五年度中に発生した交通事故は六十三件で死者六人重傷者四十五人、軽傷者二十一人損害三百十三万二千円だった。前年度に比べ損害は三分の一だったほか発生件数、負傷とも大幅に減った。同署交通課では事故原因、事故発生の車の種類など細かく分析した。

このうち踏切事故は九件で負傷者六人、損害百六十万円だった。これによると事故原因は徐行違反の十六件が最も多かった。次いで無免許(資格)運転の十四件だった。この無免許運転十四件の内容は運転未熟の五件、わき見運転の四件の順だった。車両別ではバス一台、乗用車十台(小型九台、自動二輪車一台)貨物の四十一台(普通十七台、小型十九台、軽五台)軽自動車九台、第二種バイク二十台、第一種バイク三台となっておりトラックの事故が圧倒的だった。事故を起こす運転者の経験数は一年未満の十七件がトップ、次いで無資格の十四件、年令別には十六歳から十九歳の十六件が最高で、続いて二十四歳から二十六歳の十四件となっており、五十歳以上は一人もいなかった。事故発生時間は午後四時から五時までの七件が最高で、五時から八時の六件、午前十一時から午後三時までの五件の順だった。事故の発生した道路別では国道の三十一件、県道の十三件、市道の十五件の順だった。

はりきる20歳 ⑧

評判の"働き娘"
四倉商工会の信子さん

四倉町商工会の事務員松本信子さんは"働き娘"とマチでは評判。十五年十月生まれの満二十歳と四カ月。成人章をもらったが、口べにも塗らないし髪も自然のまま。だがどこか気品がある。まあ美人型というのだろう。三十年四月四倉中学校を終え、成績が良く学校の世話で東京都武蔵小山のトルコ商会に勤務した大きな毛糸問屋でたくさんの店員がいたが、その中でとくに信子さんの働きは目立っていた。

ところが四倉造船所に勤めているお父さんの四倉町五町目松本保雄さん(四七)には一人娘。何とか家に戻したいと考えていた矢先、昨年夏四倉町商工会の佐藤専務から事務員に嘱望され八月から勤務した。

四倉町商工会というのは四倉、大浦、大野を範囲に会員が百六十人もあり、このほか青申の事務(会員七十人)納税貯蓄組合ーこれは国税、県税、町税の取り次ぎをする仕事で、組合員七十二人ーそれから商工協同組合(組合員百十三人)の事務も取り扱っている。このはん(煩)雑な仕事を佐藤専務を中心に山本すさ子さんと信子さんの二人でやる、なかなか容易なことではない。

仕事というのは会員、組合員への書類連絡と会費その他の集金だが、この集金がニガ手である。遠いところは玉山や山田小湊など八キロもあるところまで自転車を飛ばす。商工会費は一カ年分で四百円から一千円の間だが分納が多いもちろん一回の集金でくれる人もあるがお百度をふまねばならぬところもある。"用が一度で済んだときが一番うれしい"と信子さんはもらしている。二度、三度となると済まないような気がして足もにぶるのヨ…と娘らしいしょう気っぷりである。しかし最近新商工会法による組織に改まってから会員の認識が余程高まってきたとのこと。山本事務員は二十九年四倉町商工会結成以来のベテランーそれに働き手信子さんのコンビーだが二人の女性にとっては仕事が過重でないか?とさすがに町議会議長の新妻会長さん、町議会土木常任委員長の佐藤専務さん、いずれも考えているようであり、信子さんらが喜ぶ日もそう遠くはあるまいとマチの噂。

【連絡に出かける松本信子さん】

さん 中島宅男 3166

電気コタツでボヤ

二十九日午前二時五十分ごろ勿来市植田町番所下、大協石油給油所二階の宿直室から出火、三十七平方メートルを焼き、十分後鎮火した。原因は宿直の村上進さん(三〇)がしていた電気コタツの加熱から。

きのう盛大に木村翁告別式

知事ら二千五百人が会葬

四倉町上仁井田故木村清治翁の告別式は二十九日行なわれた。贈られた花輪は池田総理大臣をはじめ二百余に達した。午後一時自宅出棺、最勝院の告別式では佐藤知事、大竹、伊藤、斎藤その他の代議士、斎藤磐城セメント会社社長など政界、実業界代表の弔辞があった。この日前日の強風と寒気が去って穏やかな春日和となり翁の徳の現われのようだった。会葬者は二千五百人を越した。

父 徳次郎 儀永らく病気療養中の処薬石効なく一月二十九日午後四時三十分八十才の高令にて永眠いたしました
茲に生前の御厚誼を深謝し謹んで御通知申し上げます
追って葬儀は二月一日午後二時自宅出棺平市営火葬場に於いて仏式により相営みます
平市田町一九(山形屋琴三味線店)
昭和三十六年一月三十日
施主 池内亀吉
親戚代表 田原猿三
友人代表 篠覚恵次郎

ヤマハ YAMAHA

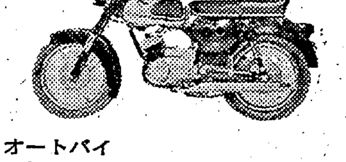

オートバイ
250CC スポーツカー ¥185.000
250CC YDⅡ ¥168.000
125CC YAⅢ ¥125.000
スクーター 175CC ¥150.000
モペット 50CC ¥55.000
ヤマハ全車種 福島県特約店
平自動車工業株式会社
内郷・小島 TEL・3811・3812

肌アレ 小ジワニ
コーセー
ラボンヌ パーカップ
肌ざわりの良い さらりとした
感光色素美容クリーム
(大変広範囲にご使用出来ます)

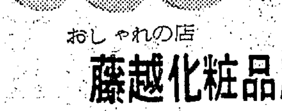

おしゃれの店
藤越化粧品店
平・ぎんざ TEL・2907

NO.・7036
通商産業大臣賞
日本工業規格品
平市新川町 電三二八六 フタバ商会
自転車がヤスクなりました
お母さまも僕もホーム車で
御家庭ホーム車 帝輪SD 一三八〇〇円
ジュニアースポーツ 帝輪ヤング 一四三〇〇円
月賦・日掛 ご利用下さい 月賦八〇〇円増
完全アフターサービス

ホーラ大漁節がきこえるでしょう
健康の強力チームとして大事な鰯が小名浜で威勢よく水揚げされています 銀ピカの生きの好さ浜っ子も無条件に食欲が出てしまいます
大羽生いわし 一〇〇匁 七円
タラキク 一〇〇匁 六円
マル和林業様事務室まで御越し下さいませ
サカイ食品店
平・1 電3336

開店お知らせ
皆さま、この度「湖月レストラン」あと二階を改装、見違えるほどに生まれ変わり、「バーコマ」が二十八日から開店致しました。何とぞ御愛顧下さいませ。
◇店内が広く楽しく踊れます
◇麗人多数がお待ちしております
◇毎晩九時から一時間、歌謡師による「流しタイム」を設け、サービス致しております
※麗人募集 高給優遇
バーコマ
平市ひかり座裏通り 電三二八一

NHK 第一 30日 1040KC

6・05 劇「ほえろアンデス」
12 名作「フランダースの犬」
30 劇「1丁目1番地」
7・30 三つの歌（北海道名寄市名寄小学校講堂）司会宮田輝アナ ピアノ天池真佐雄
8・00 お父さんはお人好し 花菱アチャコ 浪花千栄子
30 私はだれでしょう
9・10 ニュース解説松宮克也
25 芸能ホール❶落語「甲府い」可楽❷歌 三橋美智也❸劇「山陰情話」淀橋太郎
10・10 認められた妻の座（妙心寺の宗制改革）
30 日本のどこかで「雪と闘う山越の配達さん」野原長作
11・10 池田内閣の施政方針
30 「船をつくる」石野一雄

NHK 第二 1540KC

6・25 「農村医学の問題点」
45 そろばん教室
55 工業「熱応力」
7・05 税金「所得控除」大島隆夫
20 新しい店員管理「社会保険」
30 若い世代へ❶化学繊維時代❷相談 森田宗一
8・00 教養特集 解説者座談会「米新大統領就任と今年の国際情勢」長谷川才次 福井文雄 小川和夫 藤瀬五郎
9・00 芸術劇場「仮装行列」石山透作 成金四郎 中村恵子 関根信昭 小山源喜 武田国久 八木光生
10・15 高校初級
35 中級数学
55 上級国語
11・20 ドイツ語初級 藤田五郎
35 音楽鑑賞「やさしい音楽理論」解説大宮真琴

ラジオ福島 800KC

6・00 あばれ剣法 山東昭子
10 少年ナンバーワン 松島トモ子 加藤弘
45 音楽の小箱
7・15 ミツウロコお茶の間歌謡曲
30 キングアワー
8・00 エスエス演芸会 最終回 漫才「湯の町冗話」暗乃ピーチク・パーチク 歌謡曲藤本二三代
30 目撃者の記録 録音構成 一夢ならむ埋蔵金
9・00 お楽しみ演芸館 漫才「お笑い浜松屋」笹山タンゴ 宮津タンゴ 落語「ねむりぐすり」三遊亭円右
30 連続ゴールデンドラマ「霧は果てなく」司葉子 仲谷昇 ほか
10・05 連続浪曲 口演天津羽衣
30 バーベキューリズムアワー
11・05 連続放送劇「宮本武蔵」
20 L盤アワー ヒットパレード
50 お休みの前に

テレビ NHK

6・01 不思議なパック ヨネヤマ・ママコ（声）加藤みどり
30 海外特派員だより
7・15 バス通り裏
30 私の秘密 渡辺紳一郎 藤原あき 藤浦洸 ゲスト猪谷千春
8・00 歌の広場 ニューボイス東山曜三 朝丘雪路 三鷹淳 今月の歌コロムビア・ローズ
30 お父さんの季節 榎本健一 加藤博司 石浜朗
9・00 現代人間模様「雪の下」（後編）一へき地のある女教師一
30 演芸くらぶ「冬の怪談」
10・20 海外ニュース
25 ニュースの焦点 平沢和重
40 生活の知恵「映像」東大新聞研究所教授何初彦 木島 宍甘アナ

月末に積雪

三日節分、四日は立春

天気概況 二月は概して平年より冷え込みが強い見込み。
▽気温＝時々冷え込みの強い日もあるが、月平均では幾分高めが見込まれるので、比較的寒さはしのぎやすい。上旬前半、月半ば、下旬末には低温があり、とくに月末は寒さが厳しい。
▽降水積雪＝会津、中通り山添いは平年なみ。中通り、浜通りはやや多い。天気が崩れやすいのは中通り、浜通りは上旬末、下旬は一時雪の積もることがある。会津、中通り山添いは、上旬、中旬、月末は一時的に雪となり月末は風雪が強くなる。

▽日の出＝一日6時39分、二十八日6時9分。▽日の入＝一日5時1分、二十八日5時29分。
行事 ▽三日節分、豆まき▽四日立春▽五日寒あけ▽六日初午▽八日こと始め▽十五日旧正月元日▽二十二日四倉妙見ダルマ市▽二十八日火災予防運動
時令 ならやい、年の豆 厄落とし 春立つ 春浅し 雪どけ 春の氷 ネコの恋 山焼く 麦踏み ワカメ干し
花 水仙、ベゴニア、プリムラ、パンジー、サフラン、シネラリア、マーガレット 金盞草 梅 ネコやなぎ
味覚 ブリ・ボラ ホウボウ カレイ 伊勢エビ コイ 鮒 イカ ハマブリカキ 春菊 うど くわい 水菜 酢ガキ
家事 インフルエンザ予防のため家庭でも外出後、必ずウガイする。有色野菜を油で調理し、栄養と体力の増強はかる。
咲き競う水仙＝平市片寄にて

"頭脳"石城の名あげる

全国発明展で七人入賞

第十九回全日本学生児童発明工夫展は二月七日から東京三越で開かれるが入賞者が二十九日発表された。県下では佳作三点、入選七点を出したが、入賞のうち石城で七点、平市で五点も占め、とくに平二小は佳作二点と入選一点を出した。

◇佳作＝「押し出し牛乳入れ箱」平二小二年生稚名学典「パン運搬用の肩かけ＝給食用」平二小五年生佐々木美智子「地図上の実距離測定器」磐城東小六年生小野新一

◇入選＝「オリンピック台貯金箱」平第二小一年生布施京三「便利な米とぎ」勿来市錦小五年生渡辺錬治「おにぎりやき」平市草野小六年生小島慎一「陶溶接自在治（器）」平二小二年生上村昭文

民報映画案内

※【平市】 1日まで
★世界館（五・五〇）妖花伝（七・一五）小次郎燕返し（八・四一）三兄弟の決斗
★平東映（六・四一）べらんめえ芸者罷り通る（八・二五）新吾二十番勝負
★平館（七・二〇）善人残酷物語（八・四〇）俺の血は騒ぐ
★東宝民劇（六・五〇）東海道綴抜け珍道中（八・一五）縞の背広の親分衆
★平新東宝（七・〇七）東海道非常警戒（八・三七）女王蜂の逆襲
★三夜東映（六・二〇）嫁さがし千両小判（七・二三）悪魔の札束（八・四一）天竜母恋笠
★平松竹（六・四五）大江戸喧嘩まつり（八・三六）旗本愚連隊
★ひかり座（六・二〇）誰も教えてくれない（七・五五）若者のすべて（30日まで）
★聚楽館（六・三〇）インディアン峠の決斗（八・〇五）ソロモンとシバの女王（2日まで）

※【内郷市】 1日まで
★綴映劇 彼奴を殺せ 悪漢ブラックジャック グランドキャニオンの対決
★第二イワキ 家光と彦左と一心太助 暗黒街の弾痕 忠直卿行状記

※【常磐市湯本】 1日まで
★湯本座 唄祭りロマンス道中 筑豊の子どもたち 暗黒街
★三函座 新二等兵物語 続々番頭はんと丁稚どん 弾痕街の友情
★常磐座 若様侍捕物帖 億万長者 男の地平線
★常磐日活 都会の空の用心棒 犯行七分前 香港指令0号

※【磐城市小名浜】 1日まで
★国際 あゝ女難 鋼花祭 おとうと
★磐城座 明日なき男 美しき抵抗 赤い夕陽の渡り鳥
★金星座 続々番頭はんと丁稚どん まぼろし探偵 誰れよりも金を愛す
★銀星座 逢う時はいつも他人 渚にて（2日まで）
★東映 鉄火大名 億万長者 折鶴剣猫
★第二東映 つくば太鼓 続々べらんめえ芸者 続少年漂流記

※【勿来市植田】 1日まで
★菊多館 夜六時 素浪人百万石 緋ぼたん浪人 男ならやってみろ
★うえだ館 夜六時 大草原の渡り鳥 美しき抵抗 女賊猫王
★中央館 夜六時 独立愚連隊西へ あばれ飛車 番頭はんと丁稚どん
★植田ロマンス 皆殺し唄 怒れる若者たちの遊び

※【四倉町】
★四倉国際 怪談五十三次 悪魔の札束 花吉原百人斬り（30日まで）
★四倉文化 英雄候補生 知りすぎた奴は殺す（31日まで）

100貨店

家族が留守中に一匹の野良ネコが、どこから侵入したのか、コタツの中にもぐってぬくもっている。こどもたちが珍しげに、大はしゃぎしたが、きたないし、器量もよくないので、そのまま追い出した。けさ五時ごろ、うるさく泣くネコの声で目をさました。訴えるような泣き声である。寝床でぬくぬくとしている人間の身分を考えて、気の毒に思ったが、拾って育てる意志もないので、そのままにしておいたら、今度は裏の台所の窓ガラスにへばりついて、内部をのぞいている。寒さと飢えから必死なのであろう。世の中には、これと似た環境の人たちが決して少なくないはずである。里親体験発表会がこのほど平市で開かれた。愛を求め、安住の地を求める里子たちを、りっぱに更生させている七十二人（郡内）の里親の果たしている社会的な役割に、深い敬意を表したい。一匹の野良ネコを飼う気になれなかったかわりに、暖かい食べ物を与えて、もっと可愛がってくれる飼い主を探すようこの野良ネコのために祈った。（龍人）

世紀の名作いよいよ公開

完全暖房
31日より2週間 ひかり座

お店に1台 ヂャイアント
降っても 照っても 凍っても
コニーはお店の優等生

社員募集
業務係 1名
会計係 1名
販売員 多数
高卒以上の方
本年卒業見込の方を含む
委細面談
来社乞う

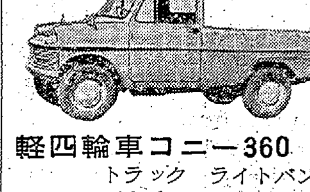

軽四輪車コニー360 トラック ライトバン
小型四輪車コニー600 トラック ライトバン
ヂャイアント号福島県総代理店
福島ヂャイアント（株）平営業所
平市禰宜町42 TEL・4954・5375

◉社員募集
トヨペット
一、職種 営業部員・修理部員・事務員
一、人員 それぞれ若干名
一、資格 三十五才以下の男子（修理部員以外は高卒以上）
一、勤務先 平・原町・郡山・福島・会津若松・喜多方
一、申込期日 昭和三十六年二月十五日締め切り
一、提出書類 履歴書・戸籍抄本・写真各一通
一、試験日 二月二十日頃（追って通知する）
一、給料 学歴・年令・経験により決定する
☆採用決定 昭和三十六年二月末日
▽尚 浜通り方部の方は福島トヨペット平営業所（電話代表六三三三）へお問い合わせ下さい
福島トヨペット株式会社
郡山市山根町三七 電話（代）三三一〇

募集
男・女事務員 各一名
▽高卒以上 二十三才まで、希望者は履歴書送付下さい
第百生命平地方部
平市新川町一一 電五二五六

女中 新築開店のため急募▽年令18―40才位まで▽委細面談 常磐市吹谷温泉旅館福美館 電話（常磐）三二四二番

売家 ▽土地（九二坪）とも▽建坪二〇坪▽物置き三坪▽草野地区、住宅向き 姓名在社（二）

貸間 ▽六畳▽旧平市内、交通の便良し、周囲閑静▽委細面談 姓名在社（三）

尋犬 ▽柴犬（七か月）オス▽尾左巻中大▽緑黄色首輪▽名前ゴン▽呈薄謝▽電（平）五七四一 野口

美容 技術者及び見習数名募集▽委細面談、優遇す 平市ひかり座前 電五二四九 ハリウッド美容室

募集 運転手一名 助手四名▽通勤可能の方▽委細面談優遇す 平市白銀町九 電三八二七 小橋砂利店

売家 ▽磐城市上町地内で建約十坪▽バー飲食店向きそのまま営業が出来ます 至急譲り度し 姓名在社（一）