夕刊 いわき民報
発行所 平市田町63 ©いわき民報社
社長 野沢武蔵
電話（代表）4161
振替口座（郡山）4028

定評ある呉服店
訪問着 外出着
新柄をとりそろえ
三発
平・三 電4824―5

平市で農家世帯状況調べ
かあちゃん農業に移行
後継ぎわずか30%

平市農業労働力調整委員会（志賀重右衛門委員長）は十三日午前十時から平市役所で開き、さきに市内三千七百農家に出した農家世帯状況調べの回答二千四百六十七世帯に基づいて協議したが、女、こどもを含めて全く後継のない農家が一割もあることがわかり、農業労働力からみた実質的な農家後継は三十%程度だけという農村の花嫁難以上に深刻な問題だとして早急に対策を練ることになった。

老令化する労働力

回答のあった二千四百六十七農家の世帯主年令をみると、四十歳以上が七十五・六%を占め、とくに六十歳以上が十九・六%もあって労働力の老令化がわかるとともに、三十代は二十・八%、二十代に至っては四・四%という始末しかもこれらの世帯主で自家農業に専業しているのは五十歳以上の老人組が多く全体の四十八・六%にとどまり、ほとんど農業以外の仕事をしている人達が三十二・二%、全く農業に従事しない人が十二・七%、主婦六・五%と、農家所得の格差を自ら求めての他産業従事がめだっている。その仕事をみるとサラリーマンが四十七・五%と圧倒的に多く、肉体的労働が三十六%、商人六・二%、その他十・二%と、農業外の仕事をしている農家世帯主が四割近くもおり"かあちゃん農業"に移行している。

問題の後継は現在自家農業に従事して本当の意味での農家の後継ぎはわずか二十四・五%、勤めながら農業も手伝っている後継が二十四・八%、農業を手伝わず他の仕事に従事している後継が十七・三%で、この辺まではいわゆる後継として認められるが、このほか中学校以上に就学しているものが十九・五%あるが、このうちの半数はまず農業従事はのぞめないようだ。残るのは女の後継、つまり婿どりが四・四%、これはまだいい方だが、全く後継のない農家が九・五%もあって、後継があっても他産業に走られて"農業後継"が年々少なくなる現在、農業労働力問題からこの調査を再検討すると、実質的な後継は三十%程度しかのぞめないのではないかという悲観すべき実体にあり、平市農業が近郊農業として労働力を他産業に吸収され易い立地条件だけに、新産都市建設計画の中で、産業別労働力の配分を調整することが当面の課題とみられている。

磐城セメント労組 きょう10万円スト
家族ぐるみ大会後デモ

四倉町住友セメント四倉工場の磐城セメント労組四倉支部（古市支部長、満山書記長=組合員三百六十人）の二十四時間スト第一波は十三日決行された。第二波は十七日行なう予定。

この日は午前七時深夜業の三番方従業員が作業を終えたあと、午前八時にサイレンが鳴りわたると組合員が赤鉢巻をつけて続々労組事務所に集まり、前夜から詰め切りの古市支部長、満山書記長ら役員の指揮で構内の要所にピケを張るなどそれぞれの部署についた。

【磐城セメント労組の総けっき大会】午前十時事務所わきの広場に組合員と主婦など家族を含めた七百余人が集合、赤い労組旗をかざして総けっ起大会を開いた古市支部長があいさつ、満山書記長が経過を報告し「期末手当一人平均十万円要求の貫徹を期す」と決議、終わって全参加者は小旗を手に四倉町二町目の社宅街まで街頭デモ行進を行なって気勢をあげた。ストは終日平穏かつ上品に行なわれたが、磐城セメント労組が昭和二十四年に全国セメント労連を脱退して以来、本年八月再び全セ労連に加盟してはじめての争議だけに一般の関心が高かった。

この日のスト参加者は保安要員四十四人と非組合員の高級職員を除いた三百余人でストによる生産減は二千五百トン（四倉工場事務課の話）四倉駅発送は予定の十五トン車六十車（四倉駅の話）が取り止めとなった。ストについて野口事務課長（非組合員）はつぎのように語った。

「期末手当ては前年同様一人平均七万八百九十五円の支給は認め、もし住友セメント以外の会社でこの額を上回るところがあればその額を支給すると組合に話してある住友との合併の祝い金は会社が別に考えるべきで、要求する筋合いでないと思っている」

解説 ストのねらい

磐城セメント労組がついにストを決行した。青天のヘキレキであるというのは磐城セメントの給与、ボーナスはこれまで全国的に飛び抜けた高額で、中小炭鉱のようにせいぜい一万円台のボーナスに泣き甘んじていた石城地区の労務者にとって羨望の的だったからだ。かつて同工場が女子事務員二人募集の広告を本紙に出したが、六十人も集まったほど魅了的な会社とされていた。ところが同社の（四倉工場の場合）高級職員の一部が、親心子知らずの態度で、外部に接する者が見受けられる。この感じは外部だけでなく内部の従業員には恐らくテキ面に感じられるであろう。

こんどの争議の動機にこんな感情が含まれているとは絶対考えられないが、人を和で魅了することが処生の途であり営利会社のコツである。コセコセして重役のごきげん伺いに浮身をやつすだけの職員では実は会社にはマイナスである。こんどのストの動機はとにかくとして、前述のような全国別格の会社が住友財閥の系列に押し込まれたことは、従業員にとっては将来への不安を感じたと考えられぬでもない。住友はあらゆる業種を経営している世界的事業家の立ち場にある。その個々の会社従業員給与の標準以上に旧磐城セメント関係だけを永久に優遇できるとは素人でも考えられない。こんどのストのねらいがこの辺にもちょっぴりと感じられてならない。（O）

議員報酬値上げ 常磐市会に提案

こんどの常磐市議会で議員の報酬が値上げされることになった。月額議長三万円（一万円増額）副議長二万七千円（一万円増額）議員二万五千円（一万円増額）となり、十月一日にさかのぼって支給される。

月賦払いで運転免許取得

常磐市役所職員組合は磐城自動車学校と提携して月賦払いによる運転免許証取得ができるようにした。それによると普通車の場合にすると練習時間二十時間で一万六千円を要するが、これを十二カ月払いとするものである。資格のあるものは組合員とその家族である。

常磐市会は16日

常磐市十二月定例議会は十六日午前九時から開き、一般会計追加予算、各種特別会計追加予算、表彰条例の制定、議員報酬条例の改正、自動車購入など十六号議案を審議する。会期は五日間の予定。

久保町青少年が寒げいこ

平市久保町青年会（青木英一会長）は十四日から二十五日まで子ども会と久保町公民館で合同寒げいこを行なう。毎朝六時から青年十人、子ども二十人の三十人が参加、気合いを込めて剣道に精進する。

ゴミ集め31日まで 磐城で正月三日間休み

磐城市では年末年始のゴミ集めを次のように決めた。年末は三十一日までゴミ集めを行なう。正月三日間は休み、四日は小名浜地区（鹿島、宮下、日立、渚、芳川、高山）と江名地区（中之作、永崎）だけを集め、六日から平日通りのゴミ集めを行なう。

平市職組クリスマスパーティー

平市役所職員組合のクリスマスパーティーは十九日午後五時から公会堂本館で行なう。

小使い銭寄付

磐城市東小学校六年生馬上始子さん（一二）と一年生孝子さん（七ツ）=同市栄町四=の姉妹は小使い銭をためた四千二百六十円を「困った人にあげて下さい」と十二日同市福祉事務所の歳末助け合い運動に寄付した。

寸言

▼"かあちゃん農業"となるから、ますます農村花嫁が少なくなる 農村の体質改善も絵にかいたモチか。
▼老婆が孫と心中？老人にお守りをさせるのにも注意がほしい

天気予報（小名浜測候所発表）

玉半提供 電五〇三二

【今晩】西よりの風、晴れ時々曇り。
【あす】北よりの風、晴れ夜には雲が多くなる。
【海上】今晩、あすとも多少風波がある（空気が乾燥しているので火の元に注意）

高級服地がイッパイ！
新しい洋服で
新年を迎えましょう！
あなたの夢を仕立てる
テーラー高島屋
平市公会堂通り
電6837・7059

予約承り中
クリスマスセール
クリスマスモードが店内いっぱいです
ボーナスまで20%前後の内金で予約を
承ります　お気軽にご相談ください
洋品・洋装
女性自身の店
フランセ
たいら・ぎんざ・TEL2048
平信販チケットを
ご利用ください

カツオ一本釣り漁船が完成
近くサイパン向け出港

☆お正月も間近いというのに小名浜港では南洋へ初カツオをとりに行く一本釣り漁船が完成した。眼に青葉の五月ごろにとれるカツオが今ごろ釣れるとはちょっと思えないが……。これは師走のハマで拾った話題。☆

この船は同市中之作吉田徳太郎さんが約八千五百万円を投じ、三重県の市川造船所で建造した第二開運丸（百七十九トン）で、マグロ漁船の多い本県ではカツオ一本釣り船はこの開運丸だけ。新造披露のため十日小名浜に入港し関係者に船内を公開したが、カツオ船としては近代装備をほどこした立派なもので、カツオ群を追って日本列島を南に北に周年操業できる優秀船。

乗り組み員も漁労長浜口久治さんら五十三人という大勢で、十三日出港し宮城県気仙沼港に一日寄港したのち、南洋のサイパン島南沖合で初カツオ漁に従事する。そして一月は静岡県焼津港を基地にサイパン島付近で、三月は鹿児島港を基地に遠く台湾近海でカツオ釣りをするという。

浜口漁労長の話＝福島県ではカツオ船はこの開運丸一隻だけで年間操業する。カツオ群が北上する五六月ごろは小名浜にカツオを積んで入港できるだろう。サイパン島近海に向かう途中、塩屋崎沖合でビンチョウマグロが釣れるという情報もあるので、調査して見る予定だ。正月早々初カツオをとりにでかけるので乗り組み員も張り切っている。」

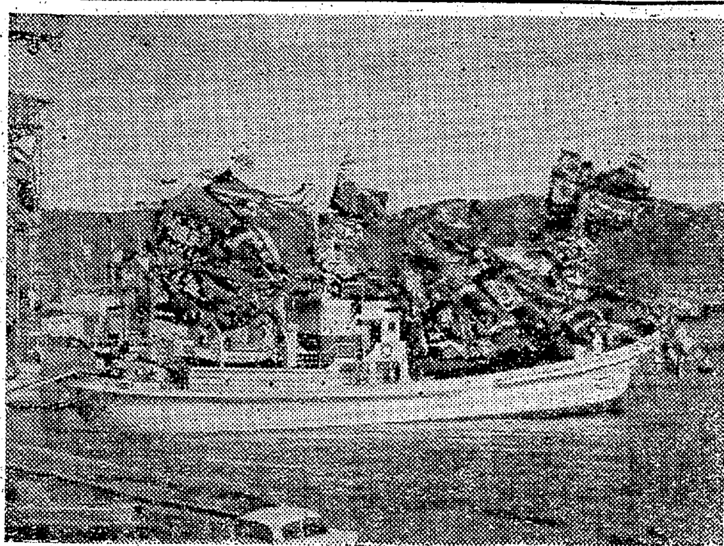

【万船飾で出漁を祝う新しくできたカツオ漁船第二開運丸＝小名浜港で】

大晦日と元日 サービス営業
内郷ヘルスセンター

牛乳風呂の開設で人気を呼んでいる内郷ヘルスセンターは、利用者サービスとして三十一日と元旦の二日間を平常通り営業することになった。昨年までは大晦日、元旦は休業し二日から入浴を行なっていたもの。

会長に佐藤さん
内郷市金融防犯協力会

内郷市金融防犯協力会の総会は十二日午後三時から東邦銀行内郷支店ホールで開き、役員改選後年末年始の防犯対策について話し合った。これによるとあす十四日の官公庁ボーナス支給を始め、年末の三十一日まで警察官の特別パトロールの強化を要請する一方、金融団としては自主防犯思想を徹底させるため、各職員が注意することを決めた。新役員は次のとおり
▽会長＝佐藤四郎（東邦銀行内郷支店）▽副会長＝高木善司（内郷郵便局）▽常任理事＝鈴木一三（福島相互銀行）

歌謡ショー二つ
磐城で年末年始売り出し

磐城市連合商店会では二つの歌謡ショー招待年末年始大売り出しを十二日から一月七日まで行なっている。その一つは四千五百円買い上げごとに招待券と引き換えて一月九日市民会館で「三沢あけみとビクター少年民謡会ショー」を、また三千五百円買い上げごとに招待する「松山恵子と及川三千代ショー」は二月六日市民会館でそれぞれ開く。

石城郡中学校長会 石城郡中学校長会は十六日午前十時半から好間中で開き、自主的研究団体などについて協議のあと、へき地教育功労者として表彰された永井中校長高木一郎氏の祝い会を行なう。

くらし随筆
藷の味（続）
草野悟郎

昭和二十年の五月に私は大阪での演劇関係の仕事を止めて、郷里の小川村に帰ってきた。そして翌年春小川小学校の教員になった。四年男子組の担任であった。

◇

戦後の食糧難は実にひどいもので、誰もがずいぶん苦労した。私の家内は土地のものでないので、その苦労はまた格別であった。特に困ったのは毎日の弁当である。生徒たちも弁当を持って来ないものが多かった。

ある日私は子供たちに言った。「あのね、先生も明日からサツマ藷を弁当に持ってくるからね、みんなも藷をもって来ないかね？」と。そして毎日私は藷をもって行った。

生徒たちもだんだん藷をもってくるものが多くなった。

そしてある日、私の前で食べていたS君が、「先生、先生の藷より俺の藷の方がうまいよ、とりかえっこして食べぺー」といって、彼の藷を一本私にさし出した。私は何度も辞退したが、彼はきかなかった。当時農家では、供出用には、収穫が多くて味のまずい沖縄百号という巨大な藷をつくり、自家用には、収穫が少なくてもうまい護国とか太白とかいう種類をつくっているのが多かった。私のはいつも配給の藷だったから、S君は私に同情したのである。もちろんS君の藷はうまかった。実にうれしかった。私はいつも藷を食べる毎にS君を思い出すのである。当時の世の有様を思い出すのである。

思えば、人々はよくも欠乏と不自由に堪え忍んで来たものである。現在の豊富と自由は、こうした苦難の歴史の上にきずかれたものである。過去の苦しみを忘れたもの。あるいはそれをあえて考えようとしないものには、現在の幸福の真の価値はわからない。真のありがた味はわからない。しかし、そうした苦難の時代においてさえ人々にはなお美しい愛情の発露があった。

◇

現在の幸福に生きるものにとって、やれ「人づくり」運動だの、「小さな親切」運動だのと、今さらにさわがれねばならないとは、決して名誉なことではないのである。

（平二中校長）

市況

魚類

（十二日午後一十三日正午）
十三日は各港ともサンマの水揚げが少ない。

【小名浜港】 サンマ船七隻 底引船十一隻
▼サンマ 八万五千五百㌔ 二三－一九▼水ダコ 二千五百㌔ 一三〇－一〇〇▼ヤリイカ 千八百㌔ 九五－五五▼ナメタ 千七百㌔ 二五〇－一八〇▼マイカ 千六百㌔ 九〇－六五▼ドンコ 千五百㌔ 九〇－一〇〇▼アンコウ 千五百㌔ 七〇－五五▼水タラ 千㌔ 二四〇▼マタラ 九百㌔ 六〇－五九▼アナゴ 四百㌔ 一八〇－一三〇▼小アカジ 二百五十 五〇－三五▼ノドグロ 二百㌔ 二六〇－二五▼イシモチ 二百㌔ 一八〇－一三〇▼ヤナギ 百五十㌔ 七六〇－二〇〇

【江名港】 サンマ船二隻 底引船四隻水揚げ中
▼サンマ 一万㌔ 二〇－一九

【中之作港】 サンマ船二隻
▼サンマ 三万五千㌔ 二〇・五－一八

【サンマ出荷】＝国鉄泉駅小名浜臨鉄調べ＝大阪 丹波口各三車 名古屋二車 静岡 福岡港各一車

野菜

▼ホウレン草 七－二（〃）▼菜類 四－〇・五（東）▼白菜 七－三（㌔）▼カブ 八－三（東）▼ニンジン 二七－一〇（㌔）▼ゴボウ 四〇－二五（〃）▼大根 一〇－二（〃）▼ネギ 二三－一五（〃）▼タマネギ 六〇－四〇（〃）▼キュウリ 二五〇－一四〇（〃）▼タマナ 一五－七（〃）▼サツマイモ 二三－一〇（〃）▼ナガイモ 七五－四〇（〃）▼サヤマメ 三五〇－三〇〇（〃）▼サトイモ 四〇－二〇（〃）▼レンコン 八〇－六五（〃）▼モヤシ 一五－一〇（〃）▼シイタケ 四五〇－四〇〇（〃）▼セリ・ 一二－一〇（東）▼根ショウガ 一三〇－一〇〇（㌔）

（丸平青果市場調べ）

ご不用品（家具・古美術品） 高価買い入れ 御一報次第お伺いします 菅野道具店 平市土橋通り 四〇六七

年に一度は眼の検査 月に一度はメガネの手入れを （検眼室完備） ユビワとガスライター 合資会社 福島時計店 勿来市植田町 TEL・3364

堅牢にして素晴らしく沸きの早い タイル風呂にも桶風呂にも間違いの無い高性能 特許 大黒風呂釜を！ 厚鋼製 10カ年保証 ガス・石油・木炭・薪・石炭・その他 何でもたける塵芥処理にも一役 製作本舗 大黒釜屋 平市正月町19（六丁目南裏）電（平）4583

大谷石 井上

ご婚礼家具は 勉強で評判の店 丸萬家具店 店舗 平市四町目 電6633 工場 平市白銀町 電6634

新巻さけの粕づけで大失敗
粕漬の新巻鮭など高級すぎて出ないだろうと去年は三百本しか仕入れませんでしたが逆にすごい売れゆき。追加がきかず泣の涙でした
かす漬新巻鮭一箱（一本入） 一、〇〇〇円
新巻鮭 一本 一千円－二千円
鮭の親子漬 一、〇〇〇円
あわび粕漬 一箱 一、〇〇〇円
奈良漬（たる入れ） 五〇〇円－一、五〇〇円
〃（箱入れ） 三〇〇円－一、〇〇〇円
（ご贈答品売り場は新館一階に移りました なおご贈答品に限り市内無料配達）
平市 藤越

公認 平宅地建物取引所 平市才槌小路踏切際色川材木店内電二三六一

贈りものに喜ばれるアクセサリーと化粧品を 三幸 平・3 電4931

四四三一 四四三二 出前の酒喜庵

耳鼻咽喉科 高柳医院 高柳博一 平駅前 電四五二二

バタピーバタピーと申せども！ いろいろござんすが なんといっても味のよいのは千葉産に限ります
※サービス品
・特バタピー 市価百匁三十五円を 三十円
・花豆 市価百匁二十三円を 十七円
常磐線一安い 菓子の赤札堂 小売・卸 平市紺屋町店（大和田医院隣）電四六三三 〃三町目店（マルトモ向い）電五五八二

クリスマス装飾品 平市一丁目 森下玩具店 電話二六〇二番

内科・小児科・放射線科 門屋医院 院長 門屋嘉明 磐城市鳥井北五五 電②四〇四七

ご贈答に… 各種詰め合わせをどうぞ
・ウイスキー詰め合わせ 五〇〇円から四〇〇〇円
・加味詰め合わせ 二〇〇円から一五〇〇円
・清酒（一級 一・八リットル） 六五五円・六七五円
・しょう油詰め合わせ 四二〇円から一〇〇〇円
大喜多や 平・栄楽館前通り 電3722 4601

いよいよ明日開店 しばらくの間ご不便をおかけいたしておりますがこのほど店舗拡張改装を完了、明十四日午前十時開店いたします 何卒皆様のご来店をお待ちいたしております サカイ食品店 平・1 電3336

忘年会、新年会、ご宴会は 盧山の卓料理を… 多少にかかわらずご用命下さい ご予約はお早目にお申し込みを… ■一月十五日は休みません 二十二・三日（二日間）は臨時休業します 中国飯店 盧山 平市平和通り TEL・3321

老婆と孫が窒息死 平市

風呂水汲み 背負って湯舟に落ち

十二日午後四時ごろ平市中山字柳町七四、農業須藤トヨさん(六五)は孫の利江ちゃん(三ツ)=重郎さん長女=を背負って自宅の井戸から風呂場に水を汲んでいるうち、誤まって湯舟に頭から落ちふたりとも窒息死した。

須藤さん

幼児をバイクでひき死ぬ

十二日午後五時ごろ遠野町上遠野本町通り時計店員松本左門さん(二〇)は第一種バイクを運転し、入遠野町上根本の町道で道路上で遊んでいた上根本木材業佐川芳男さんの長女弘美ちゃん(三ツ)をひき倒した。弘美ちゃんは頭部内出血で同夜十一時ごろ死亡した。

原因は左門さんの前方不注意と幼児のひとり歩き。

助け合い米 続々集まる

好調の内郷市歳末募金

内郷市社会福祉協議会がこの一日から始めている歳末助け合い運動の"愛の袋"が十三日朝から同協議会事務所にはこばれてきた。米一握りと三十円以上の助け合いは好評で、第一回分の米四百五十キロが市内立野、御台境、北区、浜井場、前田の各部落からバイクや自転車で運び込まれ、係員は朝早くから整理に汗を流している。この運動は月末まで行なわれるが、昨年の二千五百キロと目標額二十五万円を上回るものとみられる。

【市内各部落から集まった米を整理する係員】

市町村税務課長会　県石城事務所税務課では十六日午後一時から同事務所会議室で市町村税務課長会議を開き、個人県民税納入督励について話し合う。

扶助額が三割も激増

内郷市10月の生産状況 前年比

低位所得者の多い内郷市の生活保護受給世帯は十月末現在で五百七十八帯、一千七百八十七人で、これに支払う一カ月間の扶助額は生活扶助の三百三十七万余円を最高に七百万五千三百円と昨年十月の総額五百六十一万六千円より百五十万円(三十%)増となった。福祉事務所の話では十一月は七百六十万円前後のほか、来年三月には一千万円支給も見込まれるという。保護率も県平均の十八%に対して四十八%と高くなっている。

十月末現在の扶助人員と同支払額は生活扶助、千七百七人で三百三十七万円、医療扶助　五百四十八人で三百十五万五千円、教育扶助六百七十人の二十七万二千三百円住宅扶助、千三人で十九万六千四百円となっている。

平市青少年育成推進員の協議会　平市青少年健全育成推進員定例連絡協議会は二十日午後二時から福祉事務所二階で開き、地区懇談会の実施計画、明るい茶の間と親子二十分間読書運動、不良出版物の排除などについて協議する。

小川町12月町議会　小川町十二月定例市議会は二十日午前十時から役場会議室で開く。

小川町国保運営協議会　小川町の国保運営協議会は十八日午後一時から役場で開く。

在庫の八千本を押収

有毒カマボコ ホウ酸は前から使用?

【昨報】十日、東京築地の中央卸売市場でみつかったホウ酸入り有毒カマボコが十二日、長野県下でも約千五百本がみつかって販売禁止する一方、有毒ホウ酸の定量試験を行なっている。

磐城保健所の調べによると磐城市江名、大峰食品工業は去る六日同市内の薬局から五百グラム入りホウ酸一びんを買い、試験的に六百本を製造したといっているが、ホウ酸を購入した日に神奈川県下ですでに同社のホウ酸入りカマボコが発見されており、同社のいいぶんと、かなりのくい違いがあるところからかなり前からホウ酸入りカマボコを製造して東京を中心に関東、東北方面に出荷していたのではないかと当局ではみている。

一方磐城市役所、県水産事務所、磐城保健所、常磐ネリ製品組合の関係者らが十三日午前十時から市長室に集まって対策を協議した。県の衛生研究所に依頼した検査結果はホウ酸入りカマボコはみとめられなかったが、さらに在庫品の精密検査を依頼して"常磐名物カマボコ"の名誉挽回とPRに乗り出すことになった。

なお県食品衛生課矢吹技師、磐城保健所菅川次長、諸根同衛生課長ら三人は十三日午前十時から磐城市江名の大峰食品工業を訪れ、ホウ酸カマボコの出荷先、数量、使用月日を厳重に追究した。なお在庫八千本からホウ酸が検出されれば廃棄処分することになった。

平の業者調査は全員パス

平保健所は十三日朝からも豊間海岸地区のカマボコ業者のいっせい検査を行ない"有毒ホウ酸を使用しているかどうか"を調査したが、平市内では見当たらなかったなお各製造元から製品を抽出して試験を行なっている。

"神だけが知る出火原因" 遺書

故三部夫妻に同情の涙 葬儀に今井通産次官も参列

【昨報】十二日朝、高萩市高戸の常磐線桝形無人踏み切りで電撃心中した内郷市宮竹の内三九、東京鉱山保安監督部平支部技官三部清さん(三七)と妻サチ子さん(三〇)の二人の遺体は、死体確認にかけつけた近藤忠和平支部長はじめ家族に引き取られ同日夕自宅にかえったが、きょう十三日午後三時から同市白水の願成寺で父親寅三さん(六七)が喪主となり、葬儀がしめやかに行なわれた。親戚のほか今井通産次官、大島東京通産局長、大熊東京保安監督部長、秋葉平石炭支局長、近藤平保安監督部支部長、知人、同僚など多数が参列、おもわぬ災害をきっかけとして悲運の生涯を終えた二人に深い同情の涙がよせられていた。

その後の調べによると十日朝、静岡県賀茂郡下田町へ旅行して同夜は町内の旅館武山荘に一泊、十一日午後七時ごろ高萩市春日町"さかえ旅館"にきた。まもなく清さんは同町の根本釣り具店から長さ四メートルの釣りザオ一本を買い込んで戻り"あすの朝は早く帰る"と同旅館の女中に伝え、十二日早朝二人は部屋に荷物、腕時計、現金一万六千円、遺書七通などをおいて旅館を出た。そして約二キロ離れた桝形地内で一・二ミリの銅線を身体にまきつけ、高さ五・五メートルの電車の架線に釣りザオの先につけた針金を引っかけて二万ボルトの電流で電撃心中したものとわかった

近藤支部長あての遺書には「公私にわたりお世話をいただきそのご高志にむくいるすべもなくお詫び申しわけありません。わたしは一生の希望が役人生活でした。その最大の希望を満足することができほんとうにしあわせに存じますにもかかわらず去る七日わたしの不始末と申しますか、勤務時間を越えて執務していたばかりに、あの不詳事件が発生してしまいました。原因を証明してくれるのは神様を除いてこの世にはありません苦悩したあげくの答えがわたしら夫婦の選んだ道でした。身勝手を許してください」としるしてあった。サチ子さんも家族あてに切々とした遺書を残している。

まじめな性格 ノイローゼに

火災原因を調べている平署は支部職員二十人と出入り関係者合わせて六十人から事情を聞いたが"三部さんだけをきびしく追及したことはない"といっており、性格は人一倍まじめで、仕事も正確で几帳面なところから出火責任を自分ひとりで背負いこんで自殺したのではないかとみられている。三部さんは九日夕、近藤支部長から"火災の原因は漏電だったから心配しないよう"にとなぐさめられたと知人にも語っているが、ただ勤めてまだ日も浅く親しい同僚もなく湯わかし器のサシコミが差さったままだったなどという話などを聞き、ノイローゼになっていたのではないかともみられている。

教職員住宅30戸建設 常磐

常磐市は教職員住宅緩和対策の一環として上湯長谷字堀ノ内七九地内に五棟三十戸を建設するが、この総工費三千六百五十万円、十四日説明会を開き、十七日入札を行なうが、直ちに着工、来年三月までに完成の予定である。

亡母マツノ葬送の際は御多忙中のところ遠路御会葬下され且つ御丁重な御香料を賜わり御芳情誠にありがたく厚く御礼申し上げます

早速お伺いの上御礼申し上げるのが本意ですが略儀ながら紙上をもって御礼申し上げます

昭和三十八年十二月十三日

平市中山字柳町一五

喪主 須藤茂左衛門

ほか親戚一同

4136 中島安男

年末特別投資相談所開設

皆さまの日興証券が左記により年末投資相談所を開設致します。

どう変わる?あなたの暮らし、1、2、3、4、5年後は、この機会に一緒に考えましょう

お待ちしております。

▽場所　平市田町いわき民報ホール

▽日時　十二月十四・十五日午前九時から午後五時まで

マネービルの
日興證券
福島支店

あす14日開店
(午前11時)

※忘年会 新年会 ご予約下さい

香港仕込みの調理士が作る本格的な味!

好吃"鳳翔的燴飯"
ハオチー ほうしょう デーホイハン

自慢料理 ホイハン　ライス・スープ付き 250円

食べておいしい鳳翔のホイハン

中国菜館
鳳翔 ほうしょう

平市三田小路　電話7723番

100貨店

磐城市のカマボコ業者が、製品を永持ちさせるために食品衛生法で禁止されているにもかかわらず、有害なホウ酸を使用していたことが東京都衛生局の検査でみつかり、大量に押収されるという事件が起きた。いわき地方のカマボコは近年、名物といわれるくらいに全国的に名が売れ始めてきている折りだけに、この事件発生は業界にとってきわめて大きなショックであった。しかも年末とあってこれからが書き入れ時だけに、まきぞえを食った業者としては、くやんでもくやみ切れまい。問題のホウ酸は三、四年前に試験的に使用されたことがあった。これが森永ドライミルク事件をきっかけに食品に添加される人工的化学薬品の使用規格がきびしくなり、いらい使用する業者がいなかったのであるが、たまたまマル高印がこれを使用、とくにやかましい東京都衛生局の手によってあばかれ、マスコミの集中攻撃にあったわけである。業界では「カマボコが名産として伸びていることは、地元産業界に大いに貢献しているのだから、たかが一業者の落ち度に対して、大さわぎされたのでは、業界の大きなマイナスになる」として、できるだけこの問題を過少に評価してほしいような態度を持っていたときいている。だが、事件の本質をすりかえて業界を優先的に考え、まだ被害届けはないけれど、お客の立場を無視した考え方は主客転倒もはなはだしいといわねばなるまい。（龍人）

NHK 第一 1340KC 13日

6・05	応答せよゼノン
15	黒潮にうたう
30	走れ源太
45	1丁目1番地
7・00	ニュース▽きょうのハイライト
30	私は誰でしょう
8・01	民謡をどうぞ NHK歳末たすけあい
30	夜のリズム
59	あすの農業
9・00	きょうのニュース
25	時の動き
45	海外だより
10・10	放送劇「波」横森久 小沢栄太郎 松本克平
45	新聞をよんで
11・05	お休みの前に
30	夢のハーモニー

ラジオ福島 1060KC

6・00	歌と共に幾春秋
20	放送劇「生きる」
45	音楽の小箱
7・15	明るいくらし 取材地福島県相馬
30	お楽しみ演芸館
8・00	全国歌謡ベストテン 高橋美智子 小野俊雄
9・00	ミュージックキャビネ
30	おしゃれジョッキー
45	流れる雲とともに 松本幸四郎 新珠三千代
10・10	中学生力だめし
25	夜のガイドタイム
30	ストレートコーナー
11・10	ミドナイトコンサート モーツアルト作曲「交響曲第40番ト短調」K—550

テレビ NHK ④

6・00	虹に誓う
30	みんなのうた
35	おねえさんといっしょ
7・00	きょうのニュース
30	シャープさんフラットさん
8・00	文芸劇場「疵だらけのお秋」小林千登勢 山本耕一 亀井光代ほか
9・00	生活の知恵「音痴」服部正 小泉文夫 桜林仁
30	ニュース▽ニュースの焦点
10・00	新日本百景「岐れみち」釧路 川湯
30	時の表情▽海外ニュース
11・00	日本の芸能 狂言

教育テレビ ⑩

6・00	そろばん教室
30	英語会話 田崎清忠
7・00	音楽の歴史 ベートーベン①「人間ベートーベン」
30	婦人学級「消費生活を考えよう」商品テスト
8・00	繁栄の底流「廉売合戦」諸橋幸男 北村英三 谷口完ほか
9・00	科学の歴史「電気の科学」高木純一
30	通信高校講座「英語A」稲村松雄
10・00	英語会話（再）

じゃんがら

福島テレビ ⑧

6・00	フィリックスの冒険「アザラシ探し」
15	壮烈！西部遊撃隊「皇帝の密使」
45	ニュースフラッシュ
7・00	谷啓の宇宙冒険「消えなき侵略軍」
30	私のクイズ ゲストサム・テイラー
8・00	ディズニーランド「夢を呼ぶゲレンデ」
9・00	ザ・ビッグ・ショー「パーティをあなたに」高島忠夫・フォア・ラッズ
30	ベン・ケーシー「アリー」
10・30	タイトロープ「秘密指令第37号」

NHK 第二 1540KC

6・05	そろばん教室 読上算
15	中学生の勉強室 国語
40	基礎英語（再）
7・00	英語会話（再）
15	ラジオ農業学校（再）
30	若いこだま①友へのたより②話の仲間
8・00	通信高校講座①国語②英語③数学幾何
9・00	邦楽鑑賞会 埋れた曲をたずねて 吉川英史
10・15	中学生の勉強室（再）
40	日本の金融機構「中央銀行」
11・25	音楽鑑賞

経理事務員（男子）募集
▽年令 三十才前後
▽給与 会社規定による
▽希望者は履歴書持参の上来社下さい
平製氷冷蔵株式会社
平市五町目二一 電二六三四

民報映画案内（→17日）

※【平市】
★ひかり座（六・一〇）わんぱく戦争（八・一〇）チコと鮫（↓16日）
★聚楽館（六・五〇）霧の夜の戦慄（八・三〇）レースに賭ける男（↓19日）
★世界館（六・五四）ばりかん親分（八・二四）丹下左膳
★東宝民劇（六・二〇）みれん（八・二〇）指令第8号（↓14日）
★平日活（六・二〇）真白き富士の嶺（八・一〇）続男の紋章（↓14日）
★平東映（六・五五）鬼検事（八・三三）続次郎長三国志
★名画座（六・四六）お色気作戦（八・二二）グッドタイミング（八・四五）はげしい女
★三夜東映（六・〇〇）喜劇社長道中記（七・三〇）東京アンタッチャブル（八・五九）秘剣揚羽の蝶（↓15日）
※【内郷市】
★綴映劇 天下の一大事 百万人の娘たち（↓15日）
※【常磐市湯本】
★湯本座 狼の王子 悪太郎 丘は花ざかり
★三函座 妖僧 なんじゃもんじゃ
★常磐日劇 山岳パトロール出動す ジャングル地帯
★常磐座 地獄の影法師 集団金庫破り 暴力街（↓13日）

あすの運勢

十二月十四日（土・友引） 小川石洲

【1月生】相手に利用されチャンスつかみ有利
【2月生】頭の回転にぶりがち何事も慎重なれ
【3月生】消極的なればチャンス失う信念もて
【4月生】あせればペテンにかかる、油断禁物
【5月生】先走りせず慎重に、実力の範囲内で
【6月生】変化の多いとき、時の波にのるべし
【7月生】甘い言葉に迷えば運を逃がすおそれ
【8月生】現状守るが無難、あせれば障害あり
【9月生】目先迷わず勝利目ざしてガンバレ
【10月生】親切にして誤解受けやすし程々に
【11月生】打開の道あり、積極的に行動せよ
【12月生】困難な事あり、目上の力を借りよ

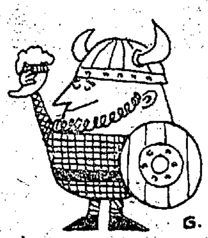

12月16日発売!! サントリービール お近くの酒販店でお求めを！

特約店 株式会社 永山商店 平市十五町目3 電話2207番

24日から堂々公開 アラビアのロレンス 総天然色■スーパー・パナビジョン
驚くべき謀略と絶え間なき反乱！壮烈な戦斗に生涯を賭けた若き風雲児ロレンスの映画化！
アレック・ギネス■アンソニー・クイン■ジャック・ホーキンス■ホセ・ファーラー ピーター・オトゥール（ロレンス）■オマー・シャリフ（アリ）

暖房完備 ひかり座 TEL・3338

日K活 芸術か？エロか？凄い人気／全国が話題の渦！ にっぽん昆虫記 18才未満の方入場できません
豪快・アキラが放つ痛快仁侠巨篇 関東無宿 15日から 平日活

一階洋食 二階喫茶 三紀 磐城市パッション隣 出前致します 電②二九四四

湯本店 槇町角 電三三五一 小名浜店 本町 電四三二〇 常磐テレビ
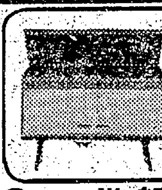

御料理 仕出し 折り詰め 魚永 湯本駅前 電話二三六三 二〇一三

唐揚げ ヒナ鳥 むし焼 湯本 鳥静 電話（代）三一五一

正しい運転、よいサービス

運転者募集 TEL・4591 平和タクシー

マルマン美容室 平市土橋通り 電二四八九

内科 放射線科 小児科 しのへ 四戸医院 平市谷川瀬（いすゞ自動車うら） 電話（平）七七一七番 院長 四戸隆太郎 医員 四戸玲子

湖南の味は本場の味 うまい安い家族づれ 御会食焼き肉御宴会 朝鮮料理なら湖南へ 平市南町電四九四〇

皮膚科 泌尿器科 三浦皮膚科医院 平市材木町（平税務署前遊園地隣） 電四二四七 三浦正男

黄金の美酒 稲一万歳 稲万歳酒造株式会社

カラ紙、カベ紙 ㊎ 松崎商店 平市新川町 電四五七三

ホステス募集▽高級優遇▽委細面談▽内郷市一の坪バー葵（あおい）▽連絡先 電話常磐二四八六
テレビサービス部員 若干名▽高卒以上▽経験者優遇 委細面談 履歴書持参 平市紺屋町 植田電機 電三一三六
自動車塗装工（経験二年以上）見習い数名▽給与優遇委細面談・内郷市御厩町サンエス自動車塗装工業 電六六五三
貸し店舗▽間口二間×奥行一間半▽コンクリートたたき▽新国道に面し ▽連絡先電三三三四
女性社交員募集▽18才—35才位▽勤務時間自由▽月収三万円以上の見込み平市才槌小路平市料亭組合（電三四七四）