(1) 日刊 昭和21年6月1日（第三種郵便物認可） 昭和24年2月24日 運輸省特認第233号
いわき民報 （夕刊） 昭和38年12月16日（月曜日）第5602号

歳末小包 引き受け停止

超勤拒否闘争で滞貨

年賀はがきの受け付けは十五日から各郵便局で始まったが、平郵便局の場合は初日の十五日には一万六千二百二十七通を受け付けただけ。これは昨年の同日に受け付けた二万二千四十四通に比べて五千八百十七通も少なく、出足が悪かった。特にことしの場合は組合員が超勤拒否闘争を行なっているので、郵便物が遅れたり、滞貨することが心配されているため、県内を始め東京や隣接県へのお歳暮用小包みは十六日から引き受けを停止する一方、年賀はがきは二十二日までに差し出すよう呼びかけている。

なお同局が取り扱った十二月十五日から一月十日までの受け付け数（年賀はがき）は百九万通ことしは七分強しというから百十七万通が予想されているので、出足は全くの不調だった。これも十五日は強い風が吹いたこと、日曜日のために年賀はがきを書くことに追われ、差し出すまでに至らなかったためと見られている。

ボーナスで人出倍

平市 デパートは五割増

○…十五日は官公庁でボーナスを支給されてから初めての日曜日、しかも支給日の翌日とあって、各デパートや商店は家族連れの客でにぎわったが、この日は朝から寒い季節風が強く吹きまくったものの、デパートなどでは朝から客がつめかけ、平日の二倍以上の客でごった返した。

○…商店街ではクリスマスセールを実施しており、この日は女子学生をアルバイトに迎えて〝売らんかな〟の体勢だったが、幸い晴天だったことからつめかけた客に、忙しそうに動き回っていた。某デパートの話ではこの日の売り上げは平日の五割増で、まず昨年並みとのことだが、ことしは贈答品としてネクタイ、ワイシャツ、肌着婦人ものなど高級品に人気がありオモチャ類はテラックスものが売れ、昨年より二倍以上の伸びを見せ、デパートはホクホクだった。

また食堂は家族連れの客で満員の盛況さだった。

【客でごった返したデパート】

出馬予想は30候補

遠野町議選挙 一・五倍の競争率

遠野町の町会議員改選は二十日告示、二十七日行なわれる。有権者数は五千六百十（男二千六百四十一、女二千九百六十）だが、選挙日までには転出と死亡者が若干あるので多少減るものと見られている。

告示は二十日だが十二、三日ごろ立候補のうわさにのぼった顔ぶれは二十人の定員に対し四十人を突破していたが、期日の切迫につれ十人近くが辞退、次の三十人が出馬確定と見られている。

▽上根申地区＝小沢正一 小沢安雄 永山重次▽折松地区＝折笠貞一郎▽入遠野大平地区＝中野農須美 三戸友一 上遠野伝治 鹿田清▽入定地区＝折笠章▽入上地区＝平子秀吉 平子清一 櫛田久通 鈴木長治▽下滝地区＝上遠野秀男 櫛田康▽根岸地区＝鹿田五六 矢渡千吉 黒沢繁司 渡辺深雪▽上滝＝鈴木与一 油座勝信▽西根地区＝平子正志▽前田東山地区＝鈴木光男 佐川正元▽深山田地区＝駒木根多平 駒木根孝栄 生田目恵平▽上遠野町地区＝斎藤梅太郎 平子恵治 上田利秋 小沢道久

常交タクシー

21日から独立発足

常磐交通ではタクシー部を独立採算制とするため、二十一日から独立して〝常交タクシー〟として発足させることになった。資本金一千四百万円で、三十二台のハイヤーと廊町の旧立第二営業所を事務所として無償譲渡する。社長には常磐交通常務取締役管理部長岸沢重雄氏、取締役に野崎理夫氏が決まった。

佐藤知事出席

鈴木町長の褒章授与式

四倉町長鈴木常松氏が水産功労者として藍綬褒章授与の栄に浴し披露式は、十五日午後一時四倉高等学校講堂で行なった。佐藤知事木村、伊東、湊各代議士、小野、菅波県議らをはじめ三代磐城、赤津勿来市長、鈴木好間村長ら隣接町村長ら三百余人が出席、鈴木町長が喜びと感謝のあいさつをのべ佐藤知事、伊東国会議員代表、小野県議代表、鈴木町村長代表、新妻四倉町議会議長らの祝辞があり木村代議士の乾杯で祝宴に移ったが、酒間を回わる鈴木町長の姿はいとも朗らかだった。

かくて菅波県議の発声で鈴木町長万歳を唱え盛会に披露会を終えた。

【よろこびの鈴木さん】

カマボコ市会開く

磐城 名誉ばん回に協力

磐城市十二月定例市議会は十六日午前九時から開かれたが、ホウサン入り有毒カマボコ事件がとりあげられた。三代市長は一般市政報告のなかでこんどの有毒カマボコ問題について報告したが、これに対し金成議員から〝常磐のカマボコは年間生産量の四割が十二月に出荷されるのにこんどの赤カザン入りカマボコさわぎで、磐城市に水揚げしている原料魚も売れゆきがとまり半分ないし三分の一に暴落し、漁業関係者にも大きな打撃をあたえている。市はこの対策をどうたてているか〟また江尻、長瀬（大）、梁山周作各氏からも関連質問があった。

これに対し三代市長は〝常磐水リ製品組合自身が対策をたてて、ホウサンを使わない他の業者の常磐カマボコの名誉挽回につとめているので市でも全面的に協力していきたい〟と答えた。

盛大に新嘗祭の式

諏訪神社など

常磐市関船鎮座諏訪神社、愛宕神社（金土重武宮司）のみのの秋をたたえる新嘗祭の式が十五日午前十一時から金土宮司、司祭のもとに行なわれた。神前に、上湧長谷、下湧長谷、関船、水野谷四字氏子農家二百戸から奉献された五穀や、青果物がささげられ、部落代表三十余人が神殿に参列して感謝の祈りと、来る年の豊穣を祈願した。終わって社務所で喜びの祝宴を催した。

【諏訪神社神殿で行なわれた新嘗祭】

カマボコ原料暴落

底引はイカ、タコに転換

磐城市では有害カマボコでカマボコの売れ行きが止まったが、カマボコに使用していたタラ、ギスなどの買い付けが急に減り、一キ二十五円したのが、十五日から一キ七円に暴落した。このためカマボコの原料を獲っていた小名浜、江名、中之作の約二十隻の底引船はタラ、ギスを獲るのをやめてイカ、タコなどカマボコに関係のない魚をとることになった。

社党地方議員団を結成

日本社会党地方議員団石城・平ブロック会議は十五日午時三時から平市白銀町の鉄道クラブに十八議員会員が集まって開き、来るべき新産業都市建設に対処し、真に住民のための開発になるよう公害問題、住民負担などの問題を中心に研究、活動することを申し合わせ、議員団を結成、会長に上坂昇県議、副会長に鈴木勝夫磐城市議事務局長に大和田実平市議を選んで発足した。

さらに第二波

磐城セメント労組

四倉町磐城セメント労組支部は去る十三日の二十四時間ストに続いて十七日午前八時から四十八時間の第二波ストを行なう。

寸言

▼超勤拒否闘争で歳末小包みは滞貨する一方ボーナス頂いて、あとは野となれ山となれ。

▼有害カマボコ事件には大弱り。まじめな業者はハタ迷惑だったが、PRこそ大切。

天気予報

玉半提供 電五〇三一

（小名浜測候所発表）

【今晩】北よりの風、晴れ。

【あす】北のち北西の風、朝方は晴れるが、のち晴れたり曇ったりで一時しぐれる。

【海上】今晩、あすとも多少風波のある程度。

夕刊 いわき民報
発行所 平市田町63
©いわき民報社
社長 野沢武蔵
電話（代表）4161
振替口座（郡山）4028

バンローブ Vベルト
コンベヤーベルト
横山方蔵商店
タイヤー部
平市3丁目電2006

明17日 はお休み
※明17日だけはお休みをいただきますが 年内は休まず営業いたします
（レストランカイカも同じです）
※クリスマス、忘年会、新年会のご集会にご利用をお待ちしております
純喫茶
開花
平市新田町電3389

クリスマスに…

松月堂のデコレーションケーキ
平市銀座

名コンビセール
ワッ！当たった!!
毎日マイクロテレビ1台（期間中22台）が当たる！
100円マットレス・エバーソフト座ぶとん・石油ストーブ
野球セットその他・末等森永キャラメル（空くじなし）
500円お買い上げ毎に抽せん券・100円毎に補助券
抽せん所／常陽銀行平支店前
平市 1町目／2町目 3町目／銀座街 商店会

ナショナルマイクロテレビ

NHK 第一 1340KC 16日

6・05 応答せよゼノン
15 黒潮にうたう
30 走れ源太
45 1丁目1番地
7・00 ニュース▽きょうのハイライト
30 三つの歌　司会宮田輝
8・01 お父さんはお人好し　アチャコ　浪田繁
30 民謡をたずねて　阿賀の川船謡　舟方節ほか
53 あすの農作業
9・00 きょうのニュース
25 時の動き
45 海外だより
10・10 演芸独演会　浪曲
45 新しいアフリカ
11・05 お休みの前に

NHK 第二 1540KC

6・05 そろばん教室　わり算
15 中学生の勉強室　英語
40 基礎英語（再）
7・00 英語会話（再）
30 婦人学級　正田彰
8・00 通信高校講座①英語②数学③国語古典
9・00 1963年海外の音楽祭から　ザルツブルク音楽祭から　柴田南雄
10・00 気象通報
15 中学生の勉強室（再）
40 現代の大衆音楽　古賀政男における「歌謡曲」の研究

じゃんがら

ラジオ福島 1060KC

6・00 歌と共に幾春秋
20 放送劇「生きる」
45 音楽の小箱
7・15 ミュージックオーター
30 浪曲　浪花亭綾太郎
8・00 月曜劇場「レンガの空」山本諭　武満徹ほか
30 素人劇場　三和完児
9・00 あなたと夜の調べ　スター・ダストほか
30 夜のためいき
45 流れる雲とともに
10・10 中学生力だめし　社会
25 夜のガイドタイム
30 憩いのリズム
11・10 ミドナイトコンサート

テレビ NHK ④

6・00 泣くな太陽
30 みんなのうた
35 おねえさんといっしょ
7・00 きょうのニュース
30 私の秘密　ゲスト岡田まり子
8・00 歌の広場　春日八郎　岸洋子　高石かつ枝
30 法善寺横丁　浪花千栄子　ミヤコ蝶々ほか
9・00 新日本紀行　会津盆地
30 ニュース▽ニュースの焦点
10・00 長者町「ファイヤー・セール」
30 時の表情
11・00 あすへの歩み「残された人たち」

教育テレビ ⑩

6・00 そろばん教室
30 英語会話「ラジオとテレビ」
7・00 ピアノのおけいこ　安川加寿子
30 農業教室「今年の稲作から」早期栽培
8・00 教養特集「二年生の国語」
9・00 テレビ自動車学校「エンジンのかけかた　とめかた」飯野宏一ほか
30 通信高校講座「数学」問題演習　佐藤忠
10・00 英語会話（再）
30 やさしいドイツ語　吉田正己　エリーザベート・エツカルト

福島テレビ ⑧

6・10 フィリックの冒険「二人のフィリック」
15 エイトマン「サタンの兄弟」
45 ニュースフラッシュ
7・00 ロデオ「不況の町」
8・00 ポパイ「オリーブの犬小屋さん」「怒ふき騒動」「入院志願」「おみやげをいっぱい」
30 ジャングルボンバ「巨象の逆襲」
26 芸能ニュース
30 月曜日の男　可愛い女
10・00 夫婦百景「素適な半人前」
30 ノンフィクション劇場「白い風土」

平ゴルフ練習場が開店

○…いわきゴルフ練習会（木山茂彦会長、約百人）が総工費五百万円で内郷市御厩地内に建設中の平ゴルフ練習場は、高さ九米の鉄骨製バックネットが完成したので、十五日午前十一時から仮オープンによる練習場開きを行なった。

○…この日は朝から寒い季節風が吹きまくったため、参加した約三十人のゴルファーが本格的な練習もできず、それでも数人がクラブを手に的に向かってボールを打ち飛ばしていた。

○…同練習場は敷地一千六百五十平方米で、休憩室などの施設も近く完成することになっている。専任指導者をおいて初心者のコーチも行なうが、練習料は会員五十円一般百円とし、手軽に練習出来るので広く一般にも開放する。

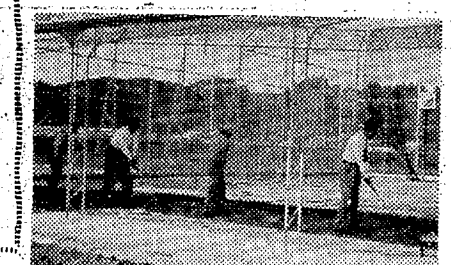

平練習場でクラブを振る会員たち

くらし随筆

親馬鹿

本多徳次

〃あなた手紙が来てない〃

玄関をはいるなり、妻はいつも娘の手紙の催促である。長女は大学へはいって、そろそろ三年、次女は一年になるが長女は入学した当時から、めったに便りなどなく、さほど手紙のことは気にしなかったが、次女は今年の春入学以来ホームシックも手伝ってか、三日にあげず便りをくれた。それがくせになって、十日も来ないものなら大変な騒ぎである。

◇

この夏、次女が休みで帰省したとき、今度からあんまり手紙よこさないわ、と家の者にふと漏らしていたが、それ以来本当に便りが少なくなり今ではせいぜい半月に一度位のものである。私はもともと筆不性なので、手紙などは余り期待もしていないが、それに反して母親の気持ちは、相当深刻のようである。

「世の中に恩ひあれども子をこふる　恩ひに勝る恩ひなき哉」

これは確か平安朝時代の歌人紀貫之の歌だったと思うが、子を思う親の心とはこのようなものかも知れない。

映画の題名のようだが、私は「ある日突然に」次女の大学の寮を訪れたことがある。娘はドアの開けたのも気づかず、夢中でピアノのけいこをしていた。部屋にはいつの間に求めたのか、家具がそろっており、置物も整然と配置され、塵一つなく、清潔そのものであった。私は娘のこの有りのままの、寮生活を見て安心するとともに、早速妻に伝えた。

◇

ともかく明治生まれのわれわれは若い世代の人達に批判の目を向けたがるが、若いものは若いものなりに、真面目なところもあることを信じてやりたいと思った。それ以来安心したのか妻は手紙のことは余りいわなくなったが、結局は娘達の生活そのものが心配だったのであろう。

娘達もそろそろ冬休みで帰って来ることだろうが、女は女同志、何やかやと積った話もあるようだから、さぞにぎやかなことであろう。

（四倉史学会長）

忘年会・新年会は
山徳ホテルの
大広間でどうぞ…
多少にかかわらず
ご用命下さいませ
山徳ホテル
山本トクエ
平市尼子町　電3730・6372

日本太平自動車学校経営

オリンピック絵はがき1組100円
森下玩具店
三十一町目
電話二六〇二番

ベアリング
ピローブロック
オイルシール
NSK＝日本精工株式会社代理店
FYH＝日本ピローブロック代理店
NOK＝日本オイルシール工業代理店
スサト機工株式会社
本社　平市五町目TEL・（代）8231
出張所　磐城市林の上　TEL・4218・4219

耳鼻咽喉科（入院、手術応需）
和田耳鼻咽喉科医院
平市長橋町（長橋町バス停留所前）　電八〇七六

貸し衣裳

営業種目　花嫁衣裳　モーニング　訪問着　ウエディングドレス　留袖　喪服
●各種取り揃えお待ちいたしております
瀬戸商会
平市白銀町　電七八一〇
（石島公民館隣り）

▶12月13日開店◀
ムードにつつまれたあなたのお店が開店しました
デラックス純喫茶
L'AMOUR ラムール
平市鍛冶町11　TEL・7515

内科　小児科　放射線科
福地医院
院長　福地摂男
平市才槌小路一　電話八四五五番

活性乳酸菌飲料……
飲むヨーグルト
元気をつくる　美しさをおくる！
お子さまに健康―おとうさまに若さ！
おかあさまに美しさ！
ご家族そろって新しい栄養・新しい味をお楽しみ下さい！
森永　ドリンクヨーグルト
新発売

（12円）
■お申し込みをお待ちしております
森永牛乳広野販売店　電（広野）七
森永牛乳久之浜販売店　電（久之浜）八二
森永牛乳四倉販売店　電（四倉）一二八
森永牛乳平販売店　電（平）六八一九
森永牛乳好間販売店　電（平）六四六六
森永牛乳内郷販売店　電（平）四〇三一
森永牛乳常磐販売店　電（常磐）二九八六
森永牛乳磐城販売店　電（磐城）六二五九・二七五四
森永牛乳志賀販売店　電（高久）六
森永牛乳小名浜販売店　電（磐城）三四六九
森永牛乳植田販売店　電（勿来）三九七八
森永牛乳勿来販売店　電（勿来）七六七二
森永平連絡所　平市谷川瀬堂入　電（平）四〇三一

もりたくさんの夢の旅!!
★九州観光旅行　★八丈島空の旅
★成田山初参り房総めぐりへのご招待
東部商店（四町目・五町目・新川町・東栄会）連合大売り出し（お買い上げ100円ごとに抽選券1枚進呈）
金賞……九州観光旅行
松賞……八丈島へ空の旅
竹賞……旅行商品券または現金つかみどり
梅賞……成田山初参り房総めぐり
◎金・松・竹・梅残念前後賞を差し上げます
■期間　12月14日から1月5日まで
■抽選発表　1月10日　加盟店と市内新聞紙上
■引き換え期間　1月20日まで
■引き換え場所　四町目　丸甚商会　五町目　金光堂　新川町　鈴木製綿店　東栄会　つたや綿店
平市四町目・五町目・新川町・東栄会商店会

平けいりん
発走12時
12月　14 15 16 / 21 22 23

前節オールB級／後節A級・B級

大型ダンプ四重衝突

常磐ブレーキが故障し

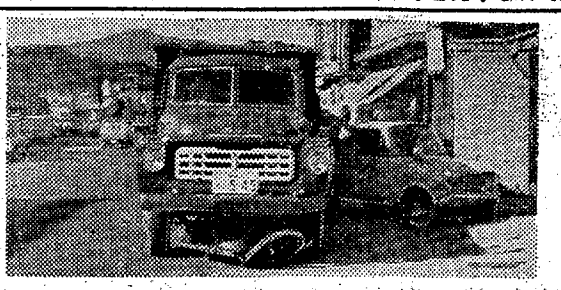

一八運転者大和田実(三)は大型ダンプを運転、十五日午前十時五十分ごろ常磐市字関船字上関一六四地内六号国道で、磐城方面に向かって南進中、リヤカーに乗って対面交通して来た同所農業松原源治さん(七)を発見避けようとしてブレーキをかけたが、ブレーキが故障していたのできかず衝突し、転倒させて頭部右うでに二週間のケガを与え、さらに駐車中の磐城市大字滝尻字上谷地三六亀気器具販売業武藤元二さん(四)の軽四輪車をはね飛ばし、約六万円の損傷を与え、こんどは前方を左折しようとした常磐市天王崎四〇青果物商菅野要喜さん(五)の普通貨物車に衝突し、軽い損傷を与え、ダンプはヤット停まった。

常磐署の調べによるブレーキの故障による過失とみられている。

【四重衝突の現場】

一足先クリスマス

鍛冶中町PTA会　よい子百五十人招待

○…平市鍛冶中町PTA（国府田良平会長）と市教委共催の青少年不良化防止クリスマス会は十五日午後一時から平市公会堂旧本間に町内のこどもや父兄ら約百五十人が集まって開かれた。

○…猪狩久男さんがサンタのおじさんにふんして、クイズを当てた少年少女達に菓品のミカンやお菓子などを配って回り、大きなクリスマスツリーが飾られた会場では一足先にやって来たクリスマスにこども達は大はしゃぎ。こども達はバイオリン合奏、オルガン独奏合唱、ダンスなどを披露すれば、父兄らも相川音頭や東京五輪音頭などの民踊を舞台一ぱいに踊りまくり、招待された老人クラブ員（四十二人）も大喜びだった。

【一足先に来たサンタに大喜びのこどもたち】

交通事故後遺症で鉄道自殺

内郷市綴町大本下六、無職鈴木英直さん(三)は十四日午後三時ごろ内郷市御台境五反田地内の常磐線無人踏み切りで、上り貨物列車に飛び込み自殺した。内郷署の調べによると鈴木さんは二年前に東京都内で交通事故にあってから頭を悪くし、父親が一カ月前に連れもどしたもので、最近ノイローゼ気味だったという。

酔っ払い運転ぶつける

十五日午後六時四十分ごろ磐城市泉字横山一三三、農業田子暁男さん(三)は小型四輪車を運転、勿来市植田町香所下二七地先の道路で、前に停車していた勿来市植田町東炭タクシーの鈴木弘二さん(三)運転のタクシーに側面衝突して破損させ、自分の車も小破した。鈴木さんの車は損害約二万円、田子の車は約三千円。原因は田子の酔っ払い運転。

四倉の船が沈没

十六日朝、小名浜海上保安部に入った連絡によると、四倉町新町七六、ウロコ水産所有まぐろ延縄第十やよひ丸（三九トン船長橋本熊喜さん十五人乗り組み）は同日午前一時四十分ごろ和歌山県那智勝浦港内に停泊中、原因不明で沈没した。原因、損害など車本海上保安署で調べている。同船は去る八月二十六日にも同港で干潮のため船底をこわし沈没したことがある。

少年補導協力員を依嘱

平署

平署は年末年始を迎えて非行少年が増加するので、十六日午前十時から同署会議室に少年補導協力員の業務と同補導要領などについて協議した。

非行少年の数は増加の一途をたどり、ことし一月から十一月までに平署で補導した少年は▽刑法犯百四十一人（百四十人）▽交犯、不良行為七百七十四人（二百九十七人）▽特別法犯四百四人（四百三十四人）の計千三百十九人にのぼり、前年にくらべて五十%増となっているので、同署では冬休みに入って学校から解決された気分にある子どもたちは、家庭からも放任されがちな状態となるため、とかく気がゆるみ、また外出などの機会が多くなるので子どもを非行から守り、たのしい正月を迎えるため各家庭では

①子どもによい習慣をつの小使い銭は相応にの友だちを選ばせる④行き先を確かめよ⑤夜あそびや外泊に注意を⑥明るい家庭づくりを―などを重点に少年の補導に万全を期することになった。補導協力員つぎのとおり。

▽平市＝会川清（田町）菅波恵（同）阿部浩之（同）橋源次郎（立町）松崎幸太郎（鎌田）増田毎一（白銀町）金成キミ（鎌田町）鈴木初子（北目町）五十嵐キチノ（大町）近藤キン（旧城跡）金子マサ子（鷹匠町）正木コト（新町）平松卓子（五町目）阿部キク（材木町）松崎いくよ（小泉）藤井民治（大町）田中英夫（新川町）草野健（南町）吉沢易重（四町目）青木芳子（久保町）井上巳子（五町目）佐藤都広（上神谷）福田照子（中平窪）吉田勝信（赤井）根本美智雄（同）鈴木一（豊間）阿部定孝（藤間）渡辺昇（草野）

▽四倉町＝高原義雄（玉山）金成登（駒込）庄司久吾（本町）柳本剛（新町）

▽小川町＝猪狩アイ（西小川）大平一（塩田）高木政行（上小川）

▽好間村＝鈴木吉延（上好間）藤内徳二（下好間）中山安美（上好間）草野行康（北好間）久保不丈夫（同）

▽三和村＝菅英次りん（永井）小谷松英隆（倉戸）松崎兵三郎（差塩）草野隆造（中寺）吉田泰三（上三坂）

ポスター配りPR始める

常磐練製品組合

ホワ酸入りカマボコ事件の波紋は広がる一方で、かきいれ時の正月を控えて各消費地の卸売市場や商店では磐城地方の同業者のもとに解約申し込みが殺倒して各工場とも開店休業の状態なので、常磐練製品組合（坂本組合長）では十四日、臨時総会を開いた結果、大峰さんを除く組合員五十二人のマークの一覧表を入れ〝このマークの商品は検査済〟というポスターを三万枚刷って販売店の店先にはり出し名誉挽回とPRに乗り出すことになった。

平将棋碁楽会　平将棋碁楽会の優勝盤争奪有段者碁会は二十二日午前十時から同会で開く。

4138　中島安男さん

どうも行き届かぬ開店で

なれない従業員と未完成の店開きで大変ご迷惑をおかけしたこと存じます　ご期待にそうよう毎日努力いたします

みかん化粧箱
紀州物　五五〇円―一、八〇〇円まで
静岡物　四五〇円―五五〇円まで
半切箱　一、〇〇〇円―二、〇〇〇円まで
無料配達いたします

サカイ食品店
平・1　電3336

クリスマスの顔

彼女の顔があんなに生き生きとかがやいているのはあの素敵なプレゼントのせい…
そしてもう一つドルックスコールドのマッサージのせいなのです

化粧品セット　一〇〇〇円から各種

シラドヤ
平市一町目　電2364

「にっぽん昆虫記」試写会　磐城市の小名浜一井小学校で「にっぽん昆虫記」試写会　日活では十七日午後九時二十分から「にっぽん昆虫記」の封切りに先だち関係者を招待して特別試写会を開く。

ご贈答には
新巻さけ　干しやなぎ
かつお節　うにかん詰め
多少にかかわらずご用命下さい
丸市屋本店
平市四町目　電2213

あなたのライフアップは
階下純喫茶と
階上レストランで
平市駅前　不二屋　TEL・55―7―8
忘年会　クラス会　披露宴
予約承ります

平公園下　お写真　館林　電三三九六

ご婚礼家具は
勉強で評判の店
萬　丸萬家具店
店舗　平市四町目　電6633
工場　平市白銀町　電6634

歳末グランドセール☆☆☆

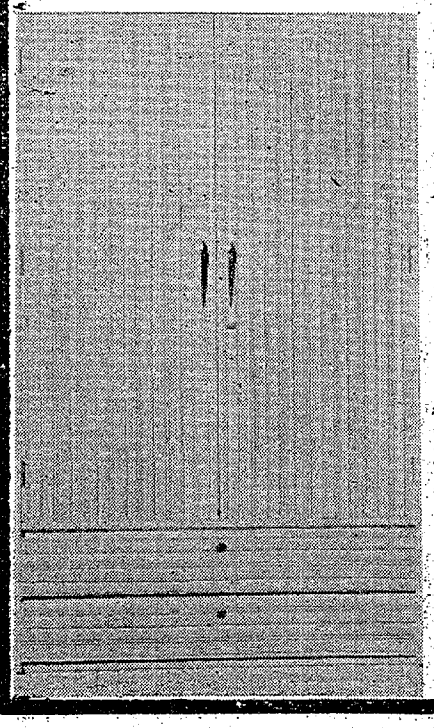

高級家具がどこよりも安い!!

毎日マイクロテレビ1台が当たる
名コンビセール

家具の丸ほん
平市三丁目　デンワ5131―3

質　草野質店
平市かじ町　電2088

カレーの剛楽
平市三田小路　電三八〇二

南房総めぐり
歳末連合大売り出し

一、期　日　一月三日まで
一、出　発　一月十七日午前五時
一、帰　着　一月十八日午後七時
一、宿泊並宴会場白浜温泉南海荘
一、植出町全商店にて五百円お買い上げ毎に抽せん券一枚進呈　百円毎に補助券一枚五枚にて抽せん券二百名御招待

主催　植田町商店会　駅前通り商店会

車のおしゃれの御相談は
三和自動車用品部へどうぞ!

四輪車
バスケットシート
カーポケットクッション
ユニセーム
セーム手袋　カー香水
ファーズイヤー（毛はたき）赤青黄線
フラワーミラー
コントローラネオン
タイヤチェーン
ナンバープレート
ホンコンフラワー
ガスライター　車洗剤
シートカバー
トーヨーシューズ各種
〃　カーブーツ　〃
〃　上下ジャンパー〃

二輪車
皮ジャンパー　皮手袋
ハンドルカバー
ヘルメット　皮帽子
安全コート上下
マスコットランプ
バックランプ
洗車ブラシ
皮マスク
サンペット（眼鏡）
その他各種

バンドーシューズ各種
バンドータイヤ
バンドーチューブ

鈴木自動車工業（株）県代理店
阪東調帯ゴム（株）県代理店
東洋ゴム工業（株）代理店

三和自動車販売株式会社　用品部
平市田町53　TEL・3938／2924／5886

恵まれない子にプレゼント

平市三団体が学校を訪問

恵まれない子どもたちに贈りものをしようと平ロータリークラブと平ライオンズクラブ、平青年会議所は十四日午後一時から平市内の十一小中校を訪れ"クリスマス"のつどいを開いた。この日招待されたのは要保護者など九百五十人で、子どもたちにはロータリークラブやライオンズクラブ、青年会議所の会員からクリスマスのケーキなどが贈られたが、ひと足早いこのつどいに子どもたちは大喜びだった。

ひまわりグループが寄贈　平市から内郷高校に通学している男女各二八の高校生がひまわりグループをつくり、十六日精薄の友達に贈って下さいと現金四百円、千羽ヅル、雑誌三冊を平市に寄託した。

緑のおばさんに雨具を贈る　平署は十六日午後二時から署長室で緑のおばさん十人に県警本部から贈られたビニール製雨具（合羽、靴、帽子）と平市役所運転者会からの運動靴を伝達した。

精神衛生相談　平保健所は十八日午前十時から同所で精神衛生相談を行なう。

あすの運勢

小川石洲

十二月十七日（火・赤口）

【1月生】物事まとまりがたし徐々に解決せよ
【2月生】形勢に変化あり、チャンスをつかめ
【3月生】軽卒な行動は禁物、自分を大切に
【4月　】意見の相違起こしやすし、ゆずって有利
【5月生】感情に走りやすし、口論はつつしめ
【6月生】甘言に迷うなかれ、裏面のトゲ注意
【7月生】努力怠るなかれ、幸運近きに来たる
【8月生】危険近きにあり、用心して行動せよ
【9月生】目前の利に迷うな、将来を見とおせ
【10月生】急変あらん、対策は慎重にあせるな
【11月生】油断は禁物、思わぬライバル出現
【12月生】先方の話は慎重に聞け独断禁物

100貨店

プロレス界の王者力道山(三九)が今月始めごろだったかキャバレーでヤクザとささいなことからケンカし、そのとき登山用ナイフで腹を刺され重傷を負った。キズは小腸に至るほどのものだったが、一時は快方に向い、さすが鉄人なりと痛く感心していたが、昨夜ついに帰らぬ人になってしまった。普通の人なら腸にキズを受けたら即死するほどだった。そこは鍛えに鍛えた不死身の力道山、そのうちまた、花やかなリング上で、デストロイヤーをはじめ、オースチン、サニーマイヤーなどを相手に、ずかっとした伝家の宝刀空手チョップのすばらしさを満喫させてくれるだろうと楽しみにしていたが、永遠にリングから去ってしまったのである。"覆面の魔王"としてオーソドックスな実力、スピード、テクニックなど世界的なトップレスラーであるザ・デストロイヤーなど外人選手は、ほとんど反則の常習犯だけに興行的価値は満点、正義の空手になぎ倒されるさまは、少年ファンならずとも老幼男女手に汗をにぎり、ファンはふえる一方であった。日本におけるプロレスの開祖として遺した偉業はいまさら申しあげるまでもないことだが私的にはことし再婚した愛妻が来年三月ころオメデタとの由。欧米の新婚旅行もいまにして思えば死の旅路へのみやげ話となったわけである。ほんと二千万円をオリンピック基金に寄付したり、不幸な児童施設に寄付を続けたり、一世を風びした空手チョップとともに、英雄力道山のやさしい一面は永く童心の中に生きつづけるだろう。後進の教育に力を入れていただけに、渡米中のジャイアント馬場、大木金太郎をはじめ、豊登、吉村などすぐれた後継者の今後の活躍に期待するとこで大である。（龍人）

開場いたしました
平ゴルフ練習場
内郷市 御厩
報徳会館ヨコ
TEL・2409

M式 文化風呂釜　カタログあります
逆燃焼の元祖
ガス・マキ・石炭各種あり
前島物産常磐地区特約店
小宅商店
平市大町20電2026・2717
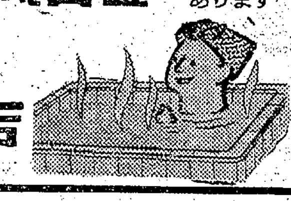

整形外科　外科　内科
金成医院
金成桂一
平市鎌田町　電五四一六

う
㊸蒲焼きに使う炭は紀州産の竪炭が最もよいとされている。
よい炭は、たたけばカンカンと金属音を発するような固い炭がよいのである。
お宅用の木炭でやいても、よい焼き上がりにゆかないわけはここにある。
松本楼
平市南町　電六六四四

㊣
住宅の新築・改造・ブロック建築
鉄筋コンクリート建築一般、設計施工
建築法規　その二三　基礎工事
二階下基礎には捨てコンクリートを必ず施工し、建物の不同沈下を起こさぬよう施工すること
斎藤建設工業株式会社
平市仲間町　電5864・6911
出張所　磐城市折戸　電7764

ビスタ・サイズ
火を吐くロケット爆弾！敵戦車群に必殺の猛撃を加える決死のジェット爆撃戦隊！
108急降下爆撃戦隊
チャック・コナーズ■ジョン・ホディアク■バーバラ・ブリットン
17日▽23日
ヤング・ガン
ビスタサイズ
悪名高い無法者の巣ブラック谷！必殺の拳銃片手に無法地帯に殴り込む不敵なガン・ファイター！
ラス・タンブリン　グローリア・タルボット　ペリイ・ロペッツ
暖房完備　ひかり座

第263回関東・中部・東北自治宝くじ当選番号

◇1等（300万円）	1組	132581
◇2等（100万円）	2組	189738
◇1，2等の組違い賞（3万円）		1，2等の組違い同番号
◇3等（10万円）	各組共通	126171　163686　194406
◇4等（1000円）	下3ケタ	782　836
◇5等（500円）	下3ケタ	081　655
◇6等（300円）	下3ケタ	119　619　993
◇7等（100円）	下2ケタ	13　16　50
◇8等（50円）	下1ケタ	1　4　7

受託　日本勧業銀行

スカッチ　コニャック
タイラ　エデン
電5005

貸しふとん
ふとん　かや　座ぶとん　敷布　毛布　丹前　下着
一組から何組でもお引き受けいたします
（一般家庭来客用　工事現場宿舎用　各官庁・会社・工場寮用　旅館　病院入院用）
KKK
小山寝具株式会社平営業所
平市鎌田寿金沢一三一の三　電五三七五
本社　郡山市柳町六二　電②五七一〇一二
※運転者急募（普通免許）

日活
芸術か？エロか？凄い人気！全国が話題の渦！
にっぽん昆虫記
18才未満の方入場できません
豪快・アキラが放つ痛快仁侠巨篇
関東無宿
15日から
平日活

皮膚科・泌尿器科・性病科
入院応需
木村皮膚科医院
平市材木町三〇（聚楽館向入る）電六六二三

募集
▼二級整備士（給二万四千円以上）
▼三級整備士（給一万六千円以上）
▼見習い工　いずれも若干名
妻帯者優遇（社宅有）
有限会社 大野自動車整備工場
磐城ドライブクラブ
磐城市古港　電二〇八七・三七一五

社員募集
▽営業部員（男子）　若干名
▽サービス部員　若干名
▽部品部員　若干名
・普通免許又は大型免許所有者は特に優遇します
・年令二十才以上三十才位まで
・給与は当社規定による
・希望者は履歴書持参又は郵送下さい
面接日は追って通知します
福島日野自動車株式会社平営業所
内郷市御厩町八合　電（平）四〇三九・六五八四

テレビサービス部員　若干名▽高卒以上▽経験者優遇　委細面談　履歴書持参　平市紺屋町　植田電機　電三一三六
ホステス募集▽高級優遇▽委細面談▽内郷市一の坪パー葵（あおい）▽連絡先　電話常磐二四八六
貸し店舗▽間口二間×奥行一間半▽コンクリートたたき▽新国道に面し　▽連絡先電三三三四
女性社交員募集▽18才―35才位▽勤務時間自由▽月収三万円以上の見込み平市才槌小路平市料亭組合（電三四七四）
ホステス募集▽年令、経験問いません▽通勤、住み込み▽アルバイトも可　平市新田町　電三三三二　バーフロリダ
自動車塗装工（経験二年以上）見習い数名▽給与優遇委細面談　内郷市御厩町サンエス自動車塗装工業　電六六五三
急募　女店員、高給優遇、アルバイトも可、委細面談　平市白銀町世界館通り（電六五一七）パーダックル
古本買い入れ▽明治・大正・昭和の本なんでも▽その他専門雑誌　平市田町ひかり座向い電五二四九　平読書クラブ

一、拝啓　お宅様に破損した所はございませんか
一、このたび修繕大工を始めました　どしどしご利用下さい
一、お電話下されば早速参上いたします
一、電話番号は平局五三八二番
平市佃町一の二　川村製材所