夕刊 いわき民報
発行所　平市田町83
©いわき民報社
社長　野沢武蔵
電話　（代表）4161
振替口座（郡山）4028

晴れ着と帯
呉服のかみや
平市二子目　電四八一七一八

他のカマボコは安心
県衛生研究所 33業者の検査パス

〝ホウ酸入りカマボコ〟か、どうかを検査していた県衛生研究所から十七日午後、平保健所に入った連絡によると、管内三十三の業者（マル高印以外）の製品からはホウ酸が入ってないことがわかった。なお磐城保健所管内でも大隆さんを除いてはホウ酸入りでないことがわかった。平（鷲岡二十九軒、旧市内三軒）四倉（一軒）の業者だけでも在庫は二十一万本（平保健所調べ）とみられ、ガキいれ時の正月を迎えて常磐練製品組合では坂本組合長ら幹部が十七日夜、上京して東京都内の卸売市場や商店を訪問、常磐カマボコの名誉ばん回とPRにつとめている。

主な質問は①炭鉱離職者救済として水を多量に使用しない工場を誘致するほかベッド・タウン化によって商店街救済も行なう。②級小学校の完全給食は三十九年度内に実現するよう努力する③廃止のきまった町田住宅撤廃後は常磐炭鉱が事業を始めるので、市当局もこれにそった住宅、商店街建設を計画するなどで、このほか小中学校の夜警設置、二中校庭内の旧市川鉄工所移転の動向、学校の寄付行為などの質問があった。

絶対安心の看板
磐城の定期便に宣伝文

ホウサンが入ったカマボコですっかり売れ行きがとまった磐城の名産カマボコを、正月には安心して食べてもらおうと東京、横浜や福島など中通りに行く磐城市の定期トラックが、車体の両側に常磐「カマボコは厳重検査の結果、絶対安心です」と大きく書いた看板をとりつけ宣伝をはじめた。

このトラックは常磐運送の約十二台で、カマボコ運送にあたった定期便ばかり。磐城から東京、横浜にカマボコを出荷しているトラックは毎日十二台位あり、需要期の暮れは二十台のトラック隊が繰り出されるのに、ホウサン入りカマボコ事件がもちあがってからはわずか七台が出荷している程度で急減しているという。

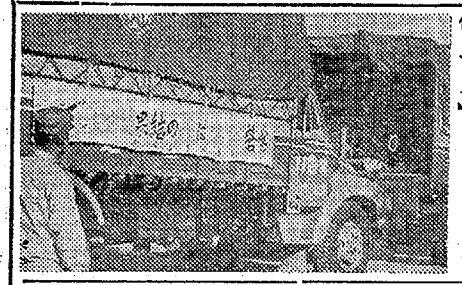
【カマボコの宣伝をはじめた定期便トラック】

議員報酬を平均一万円ベア
内郷市会

開会中の内郷市十二月定例市議会に議員と三役の報酬引きあげと職員給料改定の二件が追加上程される。このため十九日午後の委員会を本会議に切り換えるが、上程二件が可決すれば現行の議長二万円、副議長一万七千円、一般議員一万五千円を平均一万円増になる見込み。

また市三役のうち市長の現行八万五千円から一万五千円増の十万円と平市なみになる。報酬値上げ理由は、各地方議員との格差是正をはかるため。

内郷市の請願陳情案件　内郷市十二月定例市議会に二件の陳情、請願が提出された。▽綴町第二区地内七反田九〇番地の排水溝設置に関する請願＝同地区は隆雨の際、かならず床下浸水となり、早急に排水溝を設置してもらいたいという。▽宮町滝地内の防火用水槽設置に関する陳情＝宮町滝地内にあった防火用地は地主が埋め立ててしまったため、滝、蛭子地区は火災発生の際は部落民にとって不安である、このため早急に防火用水槽をとりつけてもらいたいという。

御厩こども会でクリスマスの会　内郷市御厩町子供愛護会（会長川島武夫氏）では、二十二日午前十時から磐城二高講堂でクリスマス慰安会を行なう。

渡辺組で事務所を新築移転　常磐市栄田の株式会社渡辺組（渡辺毅社長）は同市関船字上関八一（鹿島坑入口）に事務所を新築し十六日移転した新事務所は平屋ブロック建で二百平方㍍である。

いわきネギ一割高
玉ネギ不足が好影響

好間村農協では十五日から京浜地区向けの〝いわきねぎ〟の出荷を始めた。三月まで出荷されるがことしは玉ねぎの不足が好影響をもたらし、一俵（十六㌔入り）当たり五百円から五百三十円の好値で取り引きされている。これは昨年に比べて二割も高く、ねぎを結束する手も軽やかに、その表情も明るいようだ。

同村のねぎの栽培面積は十二、三㌶に及んでいるが、栽培技術が進み、出荷されるねぎは白身の長さ三十七㌢以上の良いものばかり十五日は五十八俵を出荷、十六日は六十俵ほど東京の丸大青果市場や日冷青果市場へ出荷したが、三月までには一万俵を出荷するという。平地区では五万俵近くが出荷される見込みだが、ネダンや菌核病に悩められたのが玉にキズ。特にネダンの被害は年々ふえる一方にあるため、その防除対策には関係者も頭を痛めている。十㌃当たりの収量は五千六百㌔から七千五百㌔だが、年々需要がふえているため、生産量の一割以上が出荷されるようになった。

ねぎの出荷準備に追われる農夫

内郷市営住宅が着工　三十八年度完成の内郷市営住宅五十戸分はこのほど大同建設が二千八百万円で請け負って着工した。建設場所は内町立町で第一種木造二十四戸第二種木造、三十戸、第一種簡耐六戸で一月下旬完成の予定。

まこと幼稚園で新築落成　総工費四百万円で新築なった常磐市表町まこと幼稚園（楠正憲園長）の新築落成式は十五日行なわれた。午前九時から湯本公民館で園児のおゆうぎ会を催し、午後二時から新園舎ホールで落成式をあげた。滝収入役（市長代理）勝行院住職楠正隆大僧正、県私立幼稚園協会長の祝辞があり、工事施工者が関商工株式会社（沼沢宗蔵氏）飛田組（飛田豊氏）に感謝状と記念品を贈り、楠園長が「皆さまカの協力で立派な幼稚園が完成したことを厚く感謝する。将来ともに幼児教育に献身する」と謝辞を述べて祝宴に移った。この落成を祝って御代富彌、小野崎両氏が仕舞い「高砂」を披露して拍手をあび、祝宴中民謡踊りなどありにぎやかに祝宴の幕を閉じた。

大平溜池を大改修
老朽で堤防底部が露出

平市赤井の大平溜池は堤防が老朽化して貯水が不可能となり、底が露出するなど三万九千五百平方㍍の受益耕作面積は干害に悩まされているので三十九年度から約九百万円の工費で県営事業として堤防の根本的な改造を行なうことになった。

大平溜池の老朽した堤防は長さ九十六㍍、高さ十・四㍍の土砂で固めたものだが、土止めのクイや板が露出、十六万㌧からの貯水池がカラになってしまった。平市とは来年度、堤防をコンクリート造りに大改造するが、これに先立ち一部を応急することとなり、十二月市会に十七万円の補助費を計上年度内に土台固めを行なう予定。

白水小も新年から完全給食
給食室を増改築

内郷市白水小学校の給食室改築工事はこのほど大同建設が五十二万円で請け負い着工した。校舎の一部（十六平方㍍）を改築したもので十二月下旬完成の予定でこの増改築によって児童達は冬休み明けから完全給食を始める。

共同店舗用地あっせん陳情
内郷市商工会が市議会に

内郷市商工会は産炭地商工業者救済対策として中央商店街建設を計画しているが、同会斎藤専務ら幹部七人は、十六日開会の市議会に店舗建設用地あっせんを陳情した。これによると住宅団地付近に共同店舗設置にふさわしい敷地をあっせんしてもらいたいという。

軍恩連新聞を内郷で発刊　軍恩連内郷支部（支部長斎藤久衛門氏）では、このほどタブロイド二ページ軍恩連新聞を発刊した。年五回発行する計画で、内郷支部の行事内容が刻明に記載されている。第一回目は五百部。

平一中で避難訓練　平一中は十八日午後二時から全生徒の避難訓練と防火訓練を行なった。

女性対象に縫製科
石城職業訓練所 23日に選考試験

県では就職がむずかしい中高年令者を対象に職業技術を身につけさせその就職を促進するため、石城職業訓練所に縫製科を新設、来年一月から発足することに決まった。第一期生は定員三十人で二十三日午前十時から平職安選考室で選考試験を行なう。

労働力不足から若年労働者は求人難ブームに乗って就職もスイズにいっているが、中高令者の就職難はまだ解消は無理。特に女子の炭鉱離職者（中高令者）の就職も思わしくないため、一般の中高令者とともにその対象とし、半年間の訓練を行なうのがねらい。訓練期間中は炭鉱離職者と失業保険金を受給していない者については訓練手当てとして一日三百六十円のほか技能習得手当て七十円が支給される。失業保険金を受けている者は訓練期間中に受給期限が切れても、訓練が終了するまで受給が延長される恩典があるが、だい縫製工の求人が地元に少ないのが大きな悩みとなっている。

越
昔コットンいまカシミロン
去年までタオルや毛布について好評だったコットンシャツのお歳暮品に対し、ことしは軽くて暖かい合繊肌着がグッとのしてきました
コットンシャツ詰め合わせ 二、八〇〇円―四、〇〇〇円
ホームセット 一、二〇〇円―二、五〇〇円
（カシミロン紳士、婦人肌着詰め合わせ）
タオル、シーツセット 八〇〇円―二、五〇〇円
毛布 四五〇円―一、〇〇〇円
タオルセット 一〇〇円―一、〇〇〇円
紳士柄靴下詰め合わせ 五〇〇円―一、〇〇〇円
（新館二階）
平市 藤越

天気予報
玉半提供 電五〇三一
（小名浜測候所発表）

【今晩】北西の風時々やや強く、晴れ時々曇りで、山沿いでは一時しぐれ。
【あす】北西の風、晴れ一時曇り山沿いではしぐれるところもある。
【海上】今晩は風波が高いので小型漁船は注意、あすはじめ風波が高いがしだいにおさまる。
（強風波浪注意報発令中）

寸言

▼他のカマボコは全部大丈夫。正月料理にカマボコはつきもの。心配しないで頂こう。

▼天然記念物〝う〟を射殺、なんでも射殺しようでは人殺しなみ。

▼歳末に火災。もうこれ以上はご免を願いたい。

HAND BAGS
ヨシダカバン
たいら・ぎんざ
TEL・4400

クリスマスまであと6日！
夢にまでみたクリスマスケーキがやってくる
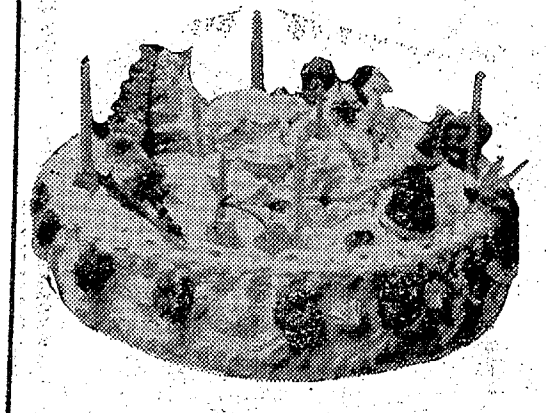
◆バター　◆チョコレート
4寸　200円　―
5寸　350円　400円
6寸　550円　600円
7寸　800円　900円
8寸　1,000円　1,100円
9寸　1,300円　―
1尺　1,600円　―
□名菓〝じゃんがら〟の技術でつくるクリスマスのケーキをことしもどうぞ
□よそではマネのできない生クリームのよさ！すぐれたデザイン！
◇ご予約承り中です
じゃんがら本舗 みよし
本店／電5036　銀座店／電5037　湯本店／電2344

下平窪に大団地造成

12万平方メートルを提供貸地

新産都市指定地区の商都平市は観光開発、住宅団地造成に力を注いでいるが十六日、下平窪の地主四十六人が下平窪住宅団地誘致同盟会（代表明智東一氏）を結成、所有地十二万平方㍍を住宅団地に提供貸与したいと大和田市長に申し入れた。これは木造なら五百戸アパートなら二千三百戸の市営住宅を建築できるだけの団地面積をもっている。

鈴木朔氏ら四十六人が連署調印して提供貸与を申し出た下平窪住宅団地用地は、味噌摂、大念仏、吉原、鍛冶内内の三字にわたる平一小野町線県道を東西に面した、磐城橋から三百㍍北の地域。平駅からタクシーで三分、バス七分の便利なところ。年々南に発展する平市の都市構造を、ここに水田を提供して北にも伸ばしてもらおうというのがねらいで、関係地主全員が坪当たり月九円の借地契約をのむことになった。

このほか平市では中神谷地区でも約十万平方㍍（旧国道と常磐線間）の借地申し込みが来ており、市の住宅造成計画は市民の積極協力で大きく前進することが約束されている。

タイの王様を水揚げ

磐城　一ピキで刺身200人分

小名浜港に水揚げされた"萬鯛"

〇…こゝ二日ばかり小名浜港ではタイの王様ともいうべき"萬鯛"が十数尾も水揚げされた。この魚は太平洋の真中で操業している延縄船がとってくるのに今度の場合は近海で巻網船がとって来たものばかり。

〇…タイといっても一尾六十㌔から四十㌔もある大きな魚で、仕出し屋さんに聞いて見ると一尾でざっと二百人分以上のお刺身は楽にとれるというお化けのような赤タイ。暮れから新年にかけてお刺身の需要の多いときだけに一㌔当たり百四十円から百十円で料理屋や仕出し屋さんに引き取られた。

勿来市婦人会リーダー講習　勿来市婦人会リーダー講習会は二十日午前九時半から植田公民館で開き、次のテーマで六分科会にわかれて研究する。①新しい婦人会のあり方について②部制について③役員について④婦人会の組織について。

農村青年教育の講演会　勿来市教育委員会は十九日午後一時半から磐農高で農村の青年をあつめ、今後の青年教育について講演会を開く。▽磐農高村田校長▽斎藤勿来普及改良事務所長▽勿来市役所白坂農政課長、竹岡教育長。

20日以降国税の督促を中止

平税務署

〇…平税務署は二十日から一月十日までの間、所得税や法人税の督促状の通知や呼び出しなどを行なわないことにした。

〇…年末はいそがしい時期でもあり、年はじめに督促状など舞い込んではーと杉田署長の発案でことしはじめて行なうもの。

内郷保育所でパーティー　内郷市小島保育所は二十日午前九時半から同所でクリスマス・パーティーを開くほか、緑、宮前保育所も二十二日午前九時からパーティーを開く。

日立ー平間の電話不通　十七日夜、茨城県高萩市中川の火災で平ー日立回線ケーブルの一部が損焼し、十八日は日立全回線が不通となった。高萩臨時中継で市外通話を取り扱ったが、年末のこともあって混乱したがひるすぎ回復した。

また水戸市内にも十七日夜火災があり、水戸中継の太子、太田、大宮、久慈浜線が一回線だけを残して不通となった。

恵子さんが寄付　磐城市上明神町二三小野恵子さん(一〇)=小名浜一小四年=はこづかい銭をためた二百円を、このほど歳末助け合い運動に寄付した。

飲食店の特別営業時間延長　平署は年末年始のバー、キャバレー、料亭などの時間外営業を許可した。二十四、五両日のクリスマスは二時間、その他の八日間は一時間延長できる。

△十二月、二十三、四、五、三十、三十一日▽一月一、二、三、四、五日。

中学生が半数以上

内郷の刑法犯少年犯罪　盗みが60%しめる

内郷署は十一月末現在の刑法犯少年の取り扱い件数をまとめた。これによると中学生の三十七件を最高に七十一件で、昨年同期より六件減となっているが、窃盗は取り扱い数の六十%をしめているのがめだっている。しかし昨年無職少年にみられた強盗などの兇悪事件は一件もなく、暴行、傷害が十三件と昨年同期より二件も増えている。

刑法犯七十一件のうち中学生三十七件、有職無職者二十七件、小学生六件、高校生一件なっているが、昨年十四件もあった小学生の刑法犯が半数に減ったのがめだっている。犯罪別にみると次のとおり。

▽窃盗四十三、暴行傷害十三、脅迫二、横領一、その他十二件。

……平署の運転試験合格者……　平署は十七日行なった原付二種と農耕機の運転免許試験合格者八十人を発表した。合格率は四十九%。合格者つぎのとおり。

【一種】新妻初男　門馬幸次　箱崎一男　鈴木巻雄　鈴木勝弘　佐藤幹二　佐藤勝年　𩵋茂夫　戸賀和衛　片寄政政　山勢タマヨ　松原ゆき子　沼沢育三　鈴木唯男　宇佐美吾市　佐藤セツ　酒井敏彦　二瓶長太郎　柴原千秋　関口利夫　岡田悠紀子　櫛田昌之　松本律子　宮本敬三　岡部勝鷹

【二種】鈴木茂　鈴木信行　馬目耕一郎　草野秀雄　木村武　高木伸一　箱崎茂男　林正五郎　早坂公男　鈴木敏男　川島三郎　大平富明　根本光男　青木春美　海野文夫　本馬守　片寄秋男　川角申尚　平清一　加藤美貫夫　星川博光　森山政太郎　須藤三義　八巻秀一　鈴木成雄　鈴木光男　阿部保男　志賀誠　木田恒男　遠藤貞　佐藤義弘　浅利義直　青木修一　鈴木栄紀　柳内良策　寺尾正一　永山久則　大坂晃市　吉田進　北村武夫　北郷延久　吉田果望　田中八重子　青木実　国分明　阿部良吉　志賀正男

【農耕】片寄孝雄　新妻善次郎　赤塚昇　渡辺三郎　菊地利男　松本静顕　高萩喜代四　矢内良民

……常磐のバイク合格者……　常磐署は十六日バイク運転免許試験を行なったが、合格者つぎのとおり。

▽第一種＝泉雷勝　小針利雄　添田庄一　山岡春美　▽第二種＝佐々木魚夫　池田繁雄　鈴木利夫　森望　佐川良行　紺野金一　斎藤洋　緑川功　遠藤八男　渋谷敏夫　及川正吉　吉田義正　田中誠一　高橋一夫　庄司芳雄

くらし随筆

赤いストーブ

木田　博

今年もまた年の暮れがやって来る。昼と夜の連続である筈の日常生活ではあるが、やはり師走ともなれば、クリスマス、松飾り、大掃除、お節料理と、暮れには半ば決められた行事が、すし詰めなのも気がかりなのか、暮れるのも早い師走の街を逃げるように帰る人々の後姿が見られるようになった。

◇

私自身も首の回らぬ借金はないのだが、遅ればせながら帰り新参の故郷での開業なので、温かい人々の好意もあるのだろう。どうやら続ける事ができた。終戦後間もない頃だったと思うが、大学から戦地へとお定まりのコースからようやくの思いで復員して来た初めてのクリスマスの夜を思い出す。

当時、研究中の身なので懐中も淋しく、世の中も諸事万端落ち着きのない殺風景な頃だったので、せめて子供にはと、気付かれないように用意した筈の小熊のオモチャが玄関脇から忽然と無くなっているのに気がつき、失望と同時に軽い怒りを感じたが、今頃どこかで夢の国の子供のお供をしてるのだろうと、あわてでありあわせの贈物をわが子の枕元にそっと置いた事を思い出す。

◇

戦後ではないといわれている昨今、豪華な贈物が流行するようなせのびした社会ではあるが、根の浅い不健康な復興振りのためか、今なお病に倒れる人の数は減らず、自分の力の至らなさを痛感する。しかし「小さな力」ではあるが、生をともにする人々の力綱にでもなれればと思う。新年の希望をともすかのようにわが家の診察室のストーブは今日もまた赤々と燃えつづけている。

（磐城市・医学博士）

あなたの
より楽しい優雅な生活は
募集　女店員　調理見習　委細面談
落ち着いた　階下のティールームと
階上のステートルーム
レストランで　各種パーティにご利用下さい
平市駅前　不二屋　TEL・5517—8

ご贈答には
新巻さけ・干しやなき
かつお節　うにかん詰め
多少にかかわらず　ご用命下さい
丸市屋本店
平市四町目　電2213

SCOTCH COGNAC
Taira Eden
電5005

ご婚礼家具は
勉強で評判の店
丸萬家具店
店舗　平市四町目　電6633
工場　平市白銀町　電6634

選んだ・着た・満足！　12月19・20・21日まで
1963年紳士新型婦人　実用・おしゃれの防寒衣料展
ラッシュ時代のラッシュコート（若い人達の）¥3300から
街着にもアノラック　キルテングジャンパー ¥1900から　〃レングス ¥1600から
デラックスな高級婦人オーバー　シャギーモヘアネップヤーン ¥8500から
高級婦人スーチング（最後のご奉仕品）¥4500均一
軽くて暖かいくらしには　鈴屋特選60ミリ和敷 ¥3300で
若い男女のセーター　スラックス・ズボンの大特売
贈答用品に　作業服のユニホームに　お問い合わせは　TEL・3788
平市大町　SUZUYA 鈴屋 SUZUYA　平市大町

トヨペット
トヨペット中古車特価市
優良車のターミナル！
お求めやすい月賦制度と
完璧なサービス網のご利用を
とき　毎月19・20・21日
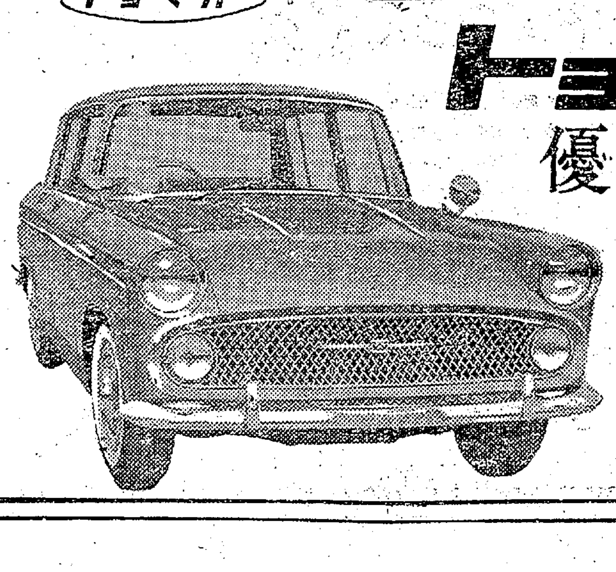
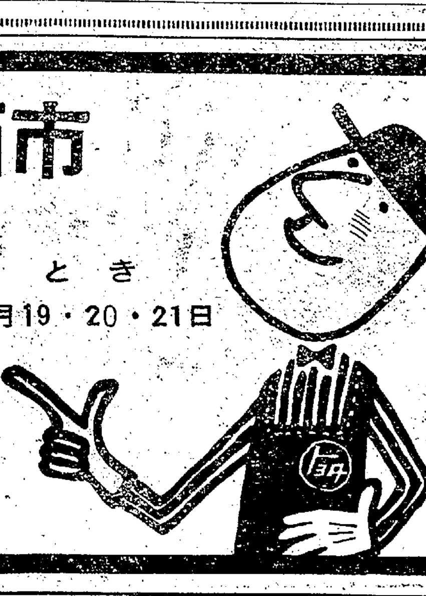
福島トヨペット(株)平営業所
内郷市御厩町　TEL・(代)8131

天然記念物〝う〟を射殺

磐城　ハンター四人を検挙

磐城署は十七日、天然記念物の海うなど三十八羽を捕獲したハンター四人組を鳥獣保護と狩猟法違反で取り調べた。

同署の調べによると磐城市岡小名字君ケ塚前二一、建設業小松俊之(三五)同市諏訪町二〇の一〇、同小野薫(三三)同市中明神町二二、左官業佐藤福一(三四)同市花畑町二二の一二、同緑川貢(三二)の四人は、同日午前六時半ごろ同市沖見町二一、漁業鈴木金一郎さん(五〇)所有の小舟〝和美丸〟＝〇・七六㌧を借り受けて、日本水素小名浜工場の南約五百㍍沖の海上で、海う一羽（天然記念物）海カラス一羽、海スズメ二十六羽の計二十八羽を獲ったところを、磐城署の警備艇〝てるしま〟に発見され調べられてわかった。同署では心ないハンターが天然記念物の海うなどの乱獲を防ぐためこの四人を近く送検する。

さんぱつ奉仕二題

理美容生と久保田さん

◉…石城理美容専門学校の理容科の生徒約四十人が十八日午前九時半ごろ平市草野馬目平盲ろう学校を訪れ、百五十人の盲ろう生に散髪や顔そりなど無料奉仕を行なった。理容師の卵たちはバリカンやハサミの音も軽く、日ごろの腕をふるったが、児童らはクリスマスを前にしての無料奉仕団の来訪に大喜びだった。同専門学校では福島整肢療護園などをしばしば慰問無料奉仕しているが、平盲ろう学校訪問はこれが初めて。

【無料奉仕を受ける児童ら】

◉…平市中町モダン理容所の久保田悦子さん(二七)ら六人は、十六日中平窪の福島整肢療護園を訪問、百三人のこども達の散髪奉仕をした。みるみるうちにおカッパ、グリグリ坊主のきれいになり、クリスマスやお正月を前によそ行きの頭になったとお姉さん達に感謝していた。

けさ四棟、六世帯焼く

常磐　原因はコタツの火

十八日深夜、常磐市内で三棟四世帯を全焼、一棟二世帯を半焼する火災があった。同市宝海一〇九無職藤島達治さん(六六)方から午前一時四十分出火、寝ていたため発見が遅れたうえ、バラック建てのため火の回りが早く、通報も遅かったのでたちまち燃えひろがり、三棟四世帯（二百平方㍍）を全焼、一棟二世帯（四十五平方㍍）を半焼し、午前三時ごろ鎮火した。

常磐署で原因損害を取り調べているが、藤島さん方のコタツからと見られ、損害約二百万円。なお藤島さんと妻しまさん(四三)は火を消しとめようとして一週間の軽いヤケドを負った。なお常磐開発が隣接しており、一時は危険であった被災者はつぎのとおりで、二十一人。

◇全焼▽無職藤島達治さん(六六)（二人）▽無職松本はなさん

◇半焼塗装工二瓶定雄さん(五一)（一人）▽土工小林しもさん(三八)（二人）

【丸焼けになった常磐市の三棟】

八万六千円で妥結

磐城セメント労組　合併祝い金も出る

期末手当て十万四百八十四円を要求、十七日から百二十時間ストに入った住友セメント四倉工場の磐城セメント労働組合は、会社回答の期末手当て七万一千五百円と会社合併祝い金一万五千円の合計八万六千五百円をのみ、十七日午後十一時、中闘指令に基づいて三番方からストを解除、十八日午前八時から平常業務に復した。減産は約三千㌧、千八百万円とみられている。

老婆はねられケガ

十八日午前九時五分ごろ常磐市字水の谷滝ケ沢四〇、地方公務員森康雄さん(二四)は軽自動車を運転し、勿来市植田台町通りを時速二十㌔で進行中、横合いから出てきた勿来市小浜町中之作二八〇、農千葉キヨさん(七〇)をはね左足に二週間のケガをさせた。原因は運転者の前方不確認。

泉ちゃんがこづかい寄付

勿来一小二年一組の樋田泉ちゃん(九ツ)はこづかいをためた三百円を歳末で[illegible]ている方にあげてくださいと、貯金箱のまゝ勿来署にたのんだ。

ヘイなどこわして逃げる

無免許トラ検挙

十八日午前八時二十五分ごろ平市紺屋町一〇の二地内で平市紺屋町一、修理工五十嵐優(二一)は無免許でトラックを運転して同地内の交差点でバックした際、同市紺屋町一〇の二、マッサージ師鈴木克治さん(四二)方の板べいと治療室（六畳）の窓ガラスなどをこわして逃走したが、通行人の通報でまもなく平署に検挙された。鈴木さん方では早朝だったため治療客がおらず幸いケガ人は出なかった。鈴木さん方の損害一万円相当。

中国の貧しい子へ

平バプテスト教会で

台湾の貧しい子供とその医療のため日本全国のキリスト教会、学校から集めている献金へ、平市材木町平バプテスト教会では学校生徒も加わってこのほど三千円を献金した。

近火お見舞いお礼

十八日午前一時四十分近火の際は早速お駆け付け下さいましてありがとうございました　お見舞いをいただきながら混雑にとりまぎれ　お名前のお伺い洩れもあることと存じ　略儀ながら紙上でお礼を申し上げます

常磐開発株式会社
取締役社長　北沢丙次
常磐市宝海　電三二七一（代）

類焼お見舞いお礼

十八日午前一時四十分類焼の際は早速お駆け付け下され　お見舞いをいただきありがとうございました　混雑にとりまぎれお名前のお伺い洩れもあることと存じ　略儀ながら紙上でお礼を申し上げます

常磐市宝海一〇九
小野至隆
（常磐市下浅貝一〇三　小林建設工業株式会社勤務）
（常磐青年会議所理事）
母　ノ
妻　英子

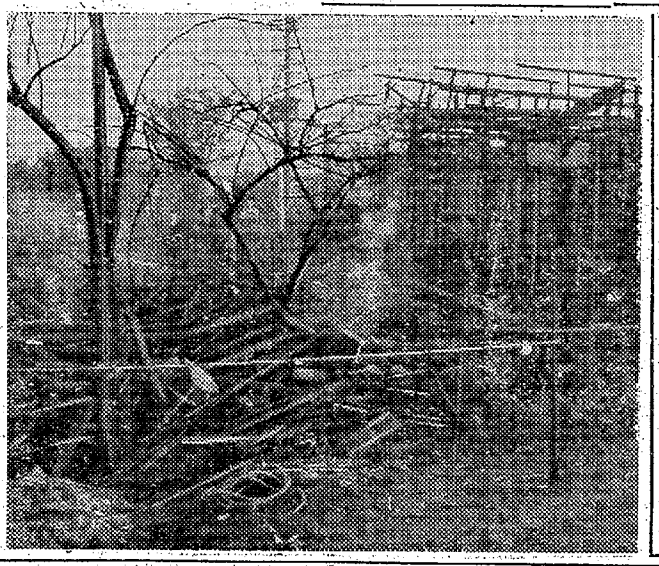

クリスマスに…

お月堂のデコレーションケーキ
平市銀座

お写真は　サンペイ　平大町　電四三〇四

ご婚礼家具と漆器は…
平家具センター　あるが
本店　平市銀座通り　TEL・2223
支店　平市四町目　TEL・4295
工場　平市下の町　TEL・6088

お宮、神具
橋本屋
平市新川町　電三九四八

創業明治三年
常盤屋時計店
平市二丁目　電二三三九

洋装　さんぱつ
平市日本電建裏　電3248

香港仕込みの調理士が作る本格的な味！

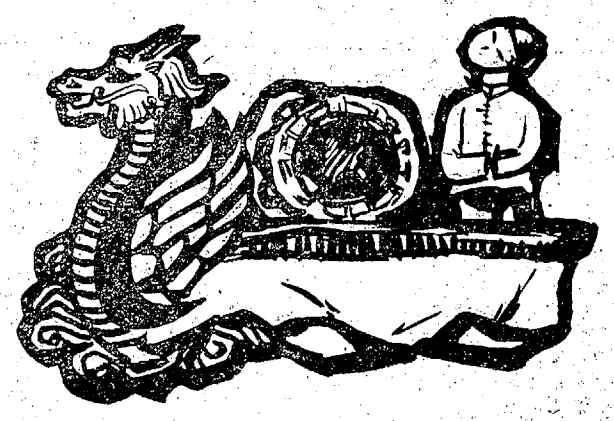

好吃烩飯　自慢料理ホイハン
ハオ　チー　ホイ　ハン
ライス・スープ付き　250円

鳳翔でホイハンを食べよう
ほう　しょう

中国菜舘
鳳　ほう　しょう　翔
平市三田小路　電話7723番

※忘年会　新年会　ご予約下さい

ＮＨＫ第一　1340ＫＣ　18日

- 6・05 応答せよゼノン
- 15 黒潮にうたう
- 30 走れ源太
- 45 1丁目1番地
- 7・00 ニュース▽きょうのニュース
- 30 とんち教室　石黒敬七
- 8・01 陽気な休憩室「かけひきとは？」田代京子
- 50 あすの農作業
- 9・00 きょうのニュース
- 25 時の動き
- 45 海外だより
- 10・10 思い出のアルバム
- 45 科学千一夜　しっぽ
- 11・05 お休みの前に
- 30 夢のハーモニー

ＮＨＫ第二　1540ＫＣ

- 6・00 そろばん教室　わり算
- 15 中学生の勉強室　数学
- 40 基礎英語（再）
- 7・00 英語会話（再）
- 15 ラジオ農業学校（再）
- 30 青年学級の友へ　読書
- 8・00 通信高校講座①数学②国語③日本史
- 9・00 音楽のおくりもの　1963年ザルツブルク音楽祭から　歌劇
- 10・15 中学生の勉強室（再）
- 40 現代の大衆音楽
- 11・25 音楽鑑賞「音楽家の肖像」

ラジオ福島　1060ＫＣ

- 6・00 歌と共に幾春秋
- 20 放送劇「生きる」
- 45 音楽の小箱
- 7・15 お笑い大行進　①関西漫才②大吉の訪問③落語「ゴム屋」④風流クラブ　三遊亭円遊　ゲスト十朱久雄ほか
- 9・15 ビクターアワー
- 45 流れる雲とともに　松本幸四郎　新珠三千代
- 10・10 中学生力だめし　理科
- 25 夜のガイドタイム
- 30 これがタンゴだ
- 11・10 ミドナイトコンサート

ええじゃんがら

テレビ　ＮＨＫ④

- 6・00 こちらわんぱくテレビ局
- 30 みんなのうた
- 35 おねえさんといっしょ
- 7・00 きょうのニュース
- 30 それは私です　金田正一ほか
- 8・00 講談ドラマ「由井正雪」東宮秀樹　舟橋元　口演一竜斎貞丈
- 9・00 アフリカ「アフリカと日本」
- 30 ニュース▽ニュースの焦点
- 10・00 青春の構図
- 30 時の表情「暗い海からの報告」
- 50 海外ニュース

教育テレビ⑩

- 6・00 そろばん教室
- 30 英語会話　新聞と雑誌
- 7・00 ピアノのおけいこ
- 30 農業教室「農業簿記の知識」決算の手続き
- 8・00 教養特集　科学の焦点「インフルエンザ」
- 9・00 テレビ自動車学校「エンジンのかけかた・とめかたの注意」
- 30 通信高校講座「現代国語」石打の碑　遠山に
- 10・00 英語会話（再）
- 30 やさしいドイツ語
- 11・00 高校実力養成シリーズ「英語」

福島テレビ⑧

- 6・00 フィリックの冒険
- 15 可愛いアリス
- 45 ニュースフラッシュ
- 7・00 ポップ・ショー「ガール・ガール・ガール」
- 30 アラカザンの魔法「牛と踊りまショー」
- 8・00 娘の結婚「命ありけり」小夜福子　紺野ユカ　信欣三
- 56 ニュース・スポット
- 9・00 サラリーマン出世作戦「陽気な決闘」
- 30 スター千一夜　岸恵子
- 45 アンタッチャブル「死を呼ぶ特権」
- 10・45 世にも不思議な物語「ジプシー」

調理師試験合格者

平、磐城、勿来三保健所管内の調理師試験合格者八十八人がこのほど発表になった。免許証は近く交付される。

▽平市＝伊藤クミ子　飯島チヨ子　木田昌平　伊藤ナミ子　阿部寿幸　三森富美子　稲川千代　大堀富子　新妻マサ子　遠藤五郎　高橋よし子　高橋幸雄　太田修造　木村茂子
▽磐城市＝国広すみ　大竹まつの　橋本伊平　阿部トク子　阿部弘道　白幡作治　鈴木松次郎　高橋成雄　小林春吉　志賀秀蔵　門馬三郎　曾我清造　佐藤光　渡辺清助　河野愛子　石井マツノ　丹テル子　清宮ヨシ　渡辺マサ子　佐川茂一　小林喜代子　渡辺スズエ　堀江スエ　小野カツ子　野木静
▽常磐市＝佐藤礼子　佐藤示子　酒井たみ　芳賀他郷　八代千代子　川島トミ子　高橋庄太郎　滝春江　織田好子　大和田千代子　伊藤昭八　遠田シズカ　鈴木房治郎　樋口広　加藤きみ子　佐藤春正　吉田耕造　緑川茂郎
▽内郷市＝片寄正子　大蔵照代　大西利子　尾沢ツネ　猪瀬ノブ子　坪井知子　野木ヒデ子　吉田かつ子　鈴木姿　根本誠意　箱崎光子　馬目フクイ　柴田千代子　千葉きみ　佐々木米子　鈴木敬一　佐藤ツヤ子　長谷川なつ子　志賀静江
▽勿来市＝鈴木フジ子　丹野一郎　牧野新太郎　西効恒男
▽小川町＝鈴木年丸　岩佐文子
▽四倉町＝佐久間勇
▽好間村＝太田タカノ　橋立映　白石武平　片倉シン　蓬田喜六

あすの運勢　小川石洲

十二月十九日（木・友引）

【1月生】言葉に表裏あり、甘い話に乗るな
【2月生】気のみあせりはかどらず感情さけよ
【3月生】人の和を欠き不利に落ち入るなかれ
【4月生】努力惜しむな、平常の心がまえ大切
【5月生】努力不足の感あり、過去を反省せよ
【6月生】悩み多き日、辛抱してチャンス待て
【7月生】表面よいが内容は悪しあせり禁物
【8月生】調子に乗るな、油断せば失敗を招く
【9月生】意外な障害あり、現状守るが無難
【10月生】じっくり考えよ、オトボケが有利
【11月生】相手に心境の変化、感情に注意
【12月生】人の秘密は堅く守れ敵をつくるな

100貨店

朝日新聞が〝文明社会と安全〟という企画ものを連載した。たとえば一日に一本しか出ない汽車が二本になれば便利さは二倍になるが、同時に危険も二倍以上になる。つまり文明の原則というものは「便利さが二倍になれば危険は数倍増」という認識の上に立って安全への努力を積み重ねなければならぬことを繰り返し強調している。しかも日本においては事故に対する責任は、いつも人間にむけられ、事故を起こすのは不注意だからとされるが、安全に対する考え方を根本的に改める必要があるとも説いている。文明がどんどんフルスピードで進歩していくけれど、それに人間がついていけないのが現状で、注意力を十倍も二十倍も働かせることは実際には不可能であろう。ただこの問題の中で見落とされがちなことは、事故発生を未然に防止できる上に大切な役割を演ずる注意力が、必ずしも事故防止につながるための手が打たれていなかったことが、事故発生の統計上から数多く発見されていることである。つまり、予感があったとか、前から危いとは思っていたが…など、多少とも気がついておりながら、そのままに放置されて事故に至ったという事例をしばしば見聞することである。注意がすぐ安全対策にうつせないほど、人間の安全に対する能力がマヒしてしまった証拠かもしれないが、これは安全管理に対する職場の教育なり訓練がまだまだ徹底されていないことの裏返しともとれよう。注意力を十倍二十倍にはもちろん働かせるわけにはいかないけれど、文明の進歩にあわせて、必然的に注意力の濃度も高めなければなるまい。事故に限らず火災、盗難などすべて安全を守ることが経営の基礎条件である。人生にしても安全が幸福の条件であるようにである。（龍人）

電話新設七六一一六番
毎度お引き立てをいただきありがとうございました
電話（平局）七六一一六番を新設いたしました
ご利用下さいませ
純ドライクリーニング
丸久ランドリー
平市正月町平三小前

Katei
あたたかいコーヒーをふたりでどうぞ
※ゆで玉子付き　￥50
キッチンルーム　家庭
平市公会堂西となり　電7415

○看護婦　家政婦の御用命は
電二三〇七番
平看護婦家政婦斡旋所
労働大臣認可
●親切丁寧な看護婦　家政婦ご利用下さい　平市南町

家伝〝尿の良薬〟を
お子様の夜尿病　年配の尿の近い方のために
おすすめいたします
キットお喜びになります
新しい美容室ができました
Xマス、お正月のための装いのお手伝いをさせていただきます
専属美容部員がいつもご相談に応じておりますからお気軽にご利用下さい
お手入れは無料です
資生堂チェーンストア
くすり　理容器具　美容材料　マルヨシ
平市公会堂通り　電6771

皮膚科　泌尿器科
三浦皮膚科医院
平市材木町　電四二四七
（平税務署前遊園地隣）
三浦正男

おしゃれのお客様に特に喜ばれる
ラビュー　ノーキャップパーマ
傷んだ毛を立ち直らせる
絹の髪
夢のウェーブ
もよりの美容院でご相談下さい
美容材料と貸衣裳
有限会社　瀬戸商会
平市白銀町9　電7810

ＤＰの専門店
平市二丁目
くわな
電五二六九

日K活
芸術か？エロか？凄い人気！全国が話題の渦！
にっぽん昆虫記
18才未満の方入場できません
豪快・アキラが放つ痛快仁侠巨篇
天然色
関東無宿
25日まで
平日活

忘年会・新年会は
山徳ホテルの
大広間でどうぞ……

日本太平自動車学校経営
多少にかかわらずご用命下さいませ
山徳ホテル
山本トクエ
平市尼子町　電3730・6372

寒さも知らずにこの冬を……
肉・肉・肉を食べて栄養をつけましょう
精肉問屋の緑屋で！
神戸牛・精鮮肉の
たいら　緑屋
支店　平市中央通り　電2794
本店　平市一丁目　電2539　6084

日冷
あなたの売り上げ倍増！
ご設置の絶好機！
大型　冷凍ケース　冷蔵庫
はどうぞ当社へ！

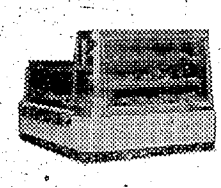

完全なアフターサービスによる奉仕！
日本冷凍工業株式会社平営業所
内郷労災病院前　TEL・6298
本社　東京都北区王子二丁目17

お店の繁栄に　たのしいレジャーに
力いっぱいタフに働く
コニー360

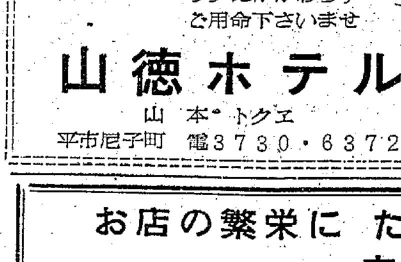

軽四輪なら
コニー360
とおきめ下さい
トラック・ライトバン各種
お気軽にご相談下さい
福島コニー株式会社平営業所
（旧　福島チャイアント）
平市穪宜町42　TEL・4954
■格安中古軽四輪　各車種あり

魚河岸よりネタ毎日入荷
酒喜庵寿司部
電四四三一・四四三三

急募
▽普通自動車運転手　一名
（磐城市内に明るい人で二十一三十才位まで）通住どちらでも可、給料その他面談の上即決します
清水屋合名会社
磐城市上明神町　電②三四〇〇

貸し　事務所▽店舗向き▽平市本町通り▽委細面談
平市六町目　電五九二四

ホステス募集▽高級優遇▽委細面談▽内郷市一の坪バー葵（あおい）
▽連絡先　電話常磐二四八六

女性社交員募集▽18才―35才位▽勤務時間自由▽月収三万円以上の見込み平市才槌小路平市料亭組合（電三四七四）

テレビサービス部員　若干名▽高卒以上▽経験者優遇　委細面談　履歴書持参　平市紺屋町　植田電機　電三一三六

自動車塗装工（経験二年以上）見習い数名▽給与優遇委細面談　内郷市御厩町サンエス自動車塗装工業　電六六五三

古本買い入れ▽明治・大正・昭和の本なんでも▽その他専門雑誌　平市田町ひかり座向い電五二四九　平読書クラブ

急募　女店員、高給優遇、アルバイトも可、委細面談
平市白銀町世界館通り（電六五一七）パータックル