夕刊
いわき民報
発行所　平市田町63
©いわき民報社
社長　野沢武蔵
電話　（代表）4161
振替口座（郡山）4028

湯本財産区議で選挙きめる
区議会の存廃論議中

常磐市大字湯本財産区議会を存続するか、廃止するかが区民の問題となりいまだに解決をみていないが、議員任期は今月で任期満了となるので、二十九日議員の改選を行なうことにきまった。改選される議員定数は十二人である。投票時間は午前七時から午後六時まで。投票場は湯本二小、自治会館、湯本公民館の三カ所で同日午後七時から湯本公民館で開票する。なおこれに先立ち十六日午前十時から市役所第一会議室で立候補届け出予定者に対する説明会を開く。この財産区議会の選挙有権者、被選挙権者は大字湯本区に満五年以上居住する世帯主で、満二十年以上のものである。

市と漁協組とが競願
磐城 県有地の使用めぐり

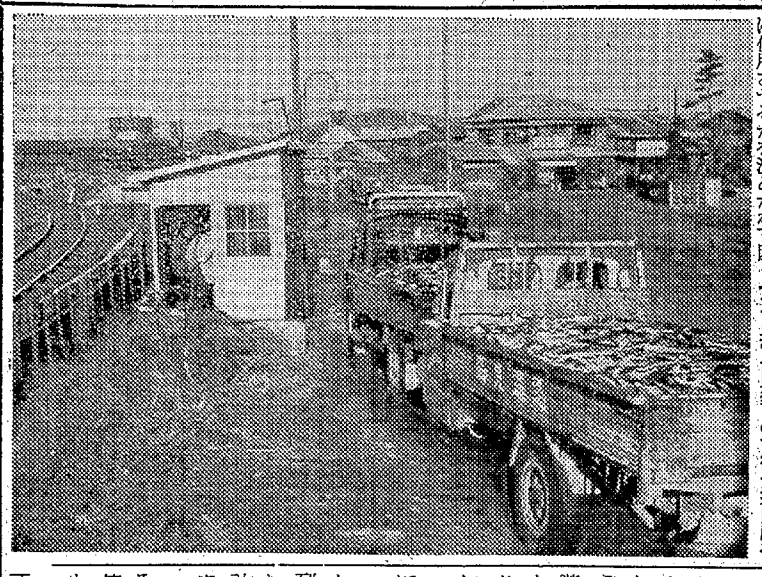

磐城市小名浜港の中央部に当たる小名浜海上保安部前の県有地をめぐり、市役所と小名浜漁協組がそろって使用願いを出したため、小名浜港湾建設事務所ではどちらに使用させるかを決めかねて困っている。

この県有地は小名川河口の東側で小名浜臨鉄線の北側に当たる長さ六十㍍、幅員四十三㍍の空地だが、九月末でる市役所が約五十平方㍍総二階建ての市観光案内所を建設したいと使用願いを出した。これと前後して小名浜漁協組でも魚を運ぶトラックの計量所を建設したいと使用願いを出したもの。

市の計画では三千トン頭内にある磐城市観光協会売店が県から立ち退きを要求されているため、これを機会にモダンな市観光案内所を商港と漁港とがよく見え、しかも便利なこの場所につくろうというもの。階下は売店と休けい所、階上は休けい室二間をつくり、屋上を展望台にし、屋外にもベンチを置いて自由に休めるようにしたいと考えである。

一方漁業協組はこの県有地東隣にある計量所が利用が多く、サンマ、イワシのシーズンには魚を積んだトラック、三輪車が十数台も列をつくり順番を待っている始末なので、約百万円の予算で十九㍍計量所をこの県有地に建設し混雑を緩和しようというもの。

磐城市役所の話＝港に近いところに市の観光案内所をつくるため使用願いを出した。計量所の計画もあとできいたが、こちらが先願なので借地が決まれば予定通り建設する方針だ。市の観光政策を一歩づつ進めるためにもぜひ実現したい。

小名浜漁業協組の話＝現在の計量所では間にあわないのでその隣りに増設するため組合直営の計量所を計画し使用願いを出した。市でも観光案内所の計画があるそうだが、お互いに話し合えば解決すると思う。市水産業の合理化のためぜひ計量所をつくりたい。

小名浜港湾建設事務所の話＝ムスメ一人にムコ三人、市発展のためどちらも大切な施設なので両者がよく話し合って決めて頂きたいと思う。しかしいつまでも放っておくわけにも行かないので、両者が仲よく二つを建設できるか、それができないときはどちらを優先させるか考慮中だが、小さな空地なので頭を痛めるばかりです。

【借地が決まらない県有地、計量所の向こう側がそのあき地】

事務の簡素化図る
許可など十日間も短縮
県水産事務所

平市才槌小路県水産事務所は漁船の登録全般については所長の専決事項となっていたが、十一日からは県農政部長専決となっていた漁船の建造、改造、転用の許可、漁業の許可が所長の専決範囲に加えられることになったため、これまで申請人から水産事務所に提出された書類が同事務所の審査を経てから県に送られ、さらに県で審査の上農林大臣に進達し、許可や認可が出るのに二十日間もかかったが、今後は同事務所から直接農林省（水産庁）の方に進達されるので、許可認可が下るまでには十日間近くは短縮できることになりとかく遅れ勝ちといわれる役所仕事もこれで事務の簡素化、スピード化が図れるわけで、水産界の朗報となっている。

県水産事務所ではこうした改革のため、八日午後一時から同事務所会議室に関係者を招いて、"大臣許認可等の事務の一部を水産事務所に移譲する説明会"を開き、今後は水産事務所から直接農林省に進達されることになるので①書類内容を完備すること②水産庁へ持参する場合は必ず受け付けを通して正式の手続きを行ない、受け付けされていないまゝ返還される書類の絶無を期す③許認可以外のものでも、当局へ提出する要望書などいっさいの書類は水産事務所を経由して提出するよう要望した。

水産事務所では個人または漁協組から申請があった場合はこれを受理した上内容審査を行ない、水産庁に進達し、水産庁から直接水産事務所に許認可の通知が流されてくるので、いちいち県を通す手間が省けることになったため、申請者も泊りがけの申請をしなくともすむことになったもの。なお水産事務所長の専決となったものは

家庭と酒問題つく
県精神衛生大会開く

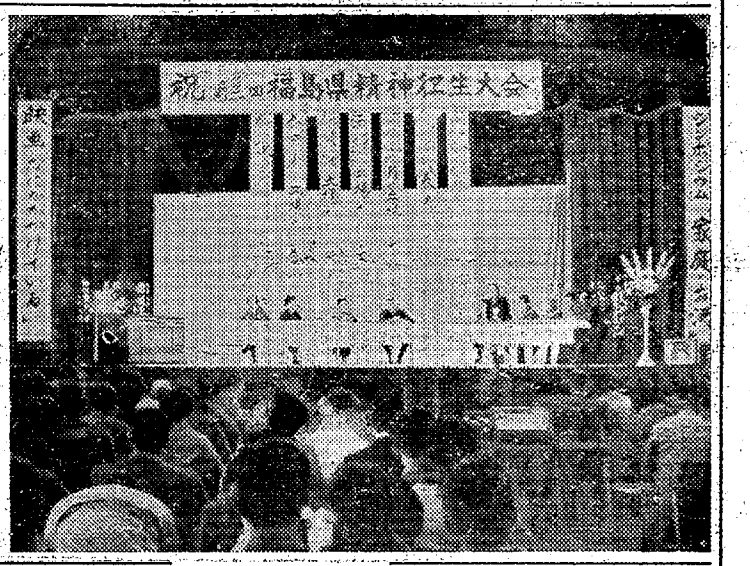

県と県精神衛生協会主催、県教委、平市など後援の第三回県精神衛生大会は九日午後零時半から平市公会堂本館で四百余人が参加して開かれた。丸井、新田目県精神衛生協会正副会長のあいさつに続いて大和田平市長らの来賓祝辞があり、田中衛生監の現状報告のあと"家庭とお酒"についてのシンポジュウムにはいった。

田中衛生監は県内の精神病の現状を報告したが、現在千二百床のベッドが不足しておりベッド不足解決が早急な問題であると力説した。シンポジュウムでは、家裁平支部調停委員大橋秀冬、平市婦人会木田シゲ、四倉町保健婦片寄タカ子、常磐市湯本一小校長作山佐助の四氏がそれぞれの意見を発表した。出席者からの質問には青木平児童相談所長のほか平署、平市教委、石城福祉事務所から担当係員がいちいち例をとり上げて回答酒の有害、無害について活発な討議が行なわれた。

このあと県立福医大助教授尾野成治氏の解説と"なにかが欠けている"の社会教育映画の上映があり同四時すぎ閉会した。

【盛会だった県精神衛生大会】

きょうの寒さは最低を記録

十一日朝の石城地方は冷え込みが強く、小名浜測候所の発表では一・六度とこの秋最低の気温を記録した。これは大陸から張り出した冷たい高気圧におおわれ、よく晴れ上がったためで、昨年より二十日、平年より五日早い寒風だった。

産炭地振興事業団が加地和組へ移転　平市長橋町の東京通産局平石炭支局仮庁舎内の一部を間借りしている産炭地域振興事業団常磐支所は十一日から来年三月末まで平市鍛冶町三丁目加地和組事務所に移転、業務を続ける。

浜通り民生委員研修会　浜通り地区民生委員、社協職員研修会は十五日午後一時から二日間にわたって磐城市民会館で開かれる。

防火講演会開催お知らせ

一、日時　十一月十三日（水）午後一時
一、場所　平市公会堂日本間
一、講演　演題「都市防火と平市の防火診断」
講師　東北大教授藤田金一郎工学博士

主催　平市・平市防火委員会
後援　日本損害保険協会

農家の住宅改修費あっせん

勿来市で呼びかけ

勿来市では農業、林業、漁業に従事している家庭で、住宅の改修に要する資金を五万円から二十万円まで、住宅金融公庫から融資あっせんをとることにしたので、希望者は今月末日までに各地農業協同組合に申し込むようのぞんでいる。なお償還期間は十年以内利率は年六分。

①漁船の登録による登録票、登録変更、登録謄本、船籍票など登録に関する全般②漁業許可③漁業起業認可④漁船の建造、改造、転用許可⑤漁業許認可内容変更許可など。

寸言

▼湯本財産区議員選挙は存廃問題まだきまらぬのに行なわれる。改選議員にこの問題をひきつぐ気なのだろう。

▼総選挙の盛り上がり低調。棄権率高ければ保守党が不利。

天気予報

玉半提供 電五〇三一

（小名浜測候所発表）

【今晩】東よりの風、曇り一時にわか雨。

【あす】西よりの風、曇り時々晴れ、おそくなって一時にわか雨

【海上】今晩は多少風波がある。あすは次第に風波がでてくる。

新しい魅力を創る
メガネ！
玉屋メガネ
平市二丁目　TEL・2910

SHOGETSUDO
平市 銀座
おめでとう　七・五・三
※13日（水曜日）は開店準備のため臨時に休ませていただきます
かわいいお子様の七・五・三は
松月堂のデコレーションケーキで

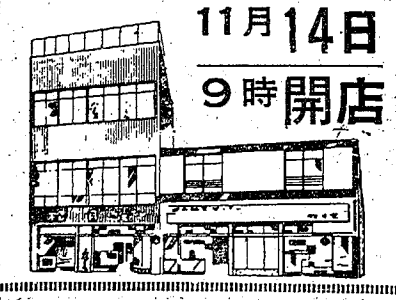

11月14日
9時開店

7号……¥750
5号……¥500
3号……¥350

※予約承っております※

松月堂
TEL・2206・4206
14日から　TEL・（代表）8151

天井しらずの豚肉価

平市で東京市場なみに

平市養豚組合主催の子豚セリ市は十日午前九時から開き、五十五頭が出てセリを行なったが、生後四十五日から六十日の子豚が最高一万二千五百、最低四千八百円、平均七千五百円というバカ値で引きとられた。しかし養豚家の場合は出荷する子豚が足らず逆に買いとる騒ぎで、近く矢吹農場が百五十頭の子豚を導入する計画。またセリ市に出さず、直接子豚をヤミ売り？する方が多いなど子豚の価格は日増しに上がるばかり。

一方肉豚も平市畜産センターの枝肉で㌔四百四十五円と東京芝浦の中央市場並み価格に暴騰、九十㌔豚で歩止まり六十四％とみて一頭二万三千円以上という、二年前の一万円前後時代に想像もできなかった高値になった。とくに盛れの需要期に入り品不足から豚価は上がる一方で当分下がる見込みはなく、同じく高値を示している鶏肉鶏卵など、庶民の口には牛かめん羊肉という市場現象を示している。

鈴木さんが香港へ

福陽いすゞ 実績買われ研修旅行

鈴木さん

平市長橋町福陽いすゞモーター株式会社平営業所販売課長代理鈴木基之さん(三四)は全国十人の中の一人に選ばれ、東南アジア地区の研修旅行に参加する。

同社で行なった夏季セールスコンテストに東北地区で第二位の成績をおさめたという優れたセールスマンで、東北からは鈴木さんと八戸出張所長の二人だけ。あす十二日午後零時五十五分平駅発〝特急はつかり〟で上京、十四日午前九時二十五分で羽田空港を出発、香港、マカオ、タイなど東南アジア各地の自動車業界を視察、とくに十七日にマカオで開催される第十回世界グランプリレースをみてくる。このレースには〝いすゞ〟からベレット、ベレルが二台すつ参加する。

平営業所ではもちろん、県内では初の海外視察員を出したというので県高々で喜びに溢れている。

20曲に上達ぶりをみせる

生田流箏曲おさらい

○…宮城会平支部主催の生田流箏曲秋のおさらい会は十日午前十一時から内郷市の報徳会館で開かれた。美しい和服姿の小学生や中学生らを交じえた約二十人が出演、日ごろの練習ぶりを披露して拍手を浴びた。

○…「さくら変奏曲」にはじまりことの名曲といわれる「六段の調べ」や「水の変態」「秋の調べ」「春の海」など二十曲が演奏されたが、なかでも「六段の調べ」には賛助出演者谷口麗童、岩本兵蔵の二氏が出演し、会場を魅了した。

【女子にまじって「花園」を演奏する野口君＝三人目】

また佐藤延子さんも「水の変態」「五段砧」などに賛助出演したが女子にまじって平小二年生野口安雄君が男のことのひき手として「花園」と「とりかご」を演奏して注目された。

高坂第二仲よし会が越冬昆虫を駆除　内郷市高坂第二仲よし会では十日午後一時から田山衛生区長ら会員約三十人がでて、部落内の清掃を行なった。これは越冬するハエ、カの発生源を撲滅するために行なわれたもの。

沖縄視察団派遣壮行会

16日　石島公民館

石城地方青年連絡協議会、沖縄返還促進石城協議会準備会共催の沖縄視察団派遣壮行会は十六日午後一時から平市白銀町石島公民館で行なう。視察団の一行は十八日ごろ平発、二十日ごろ鹿児島を出港する予定。

内海松寿個展

15日から平市公民館

内海松寿個展は十五日から三日間、平市公民館二階ホールで開かれる。内海さんは平工業高校で歴史を担当しているが、創業美術会員から現代美術家協会にうつり現在は無所属、出品数約二十点。

市況

魚類

（十日午後―十一日正午）

十一日は各港ともサンマの水揚げが少ない。

【小名浜港】　サンマ船四隻　巻網船二カ統　底引船五隻

▼サンマ　一万六千㌔　四五―三七▼サバ　二万㌔　二二・五▼ト

ウジン　三千㌔　二〇―三▼水タコ　千四百㌔　一〇五―七五▼小アカジ　千三百㌔　四〇―三〇▼ドンコ　五百㌔　七〇―二〇▼ヤナギ　四百三十㌔　五五〇―一七〇▼ボタンエビ　三百三十㌔　九〇〇―三〇〇▼ノドグロ　二百七十㌔　二七五―三五▼ニクモチ　二百㌔　二二〇―一五〇▼メヒカリ　二百㌔　四五―三五

【中之作港】　サンマ船三隻

▼サンマ　四万㌔　四六・八―四五

【江名港】　サンマ船三隻

▼サンマ　二万三千㌔　五一・一―四八・八

野菜

▼ホウレン草　二〇―七（東）▼薬類　七―一（〃）▼白菜　七―四（〃）▼カブ　一二―二（〃）▼ニンジン　三七―一五（㌔）▼ゴボウ　四〇―一五（〃）▼大根　一五―二（〃）▼ネギ　四五―三五（〃）▼タマネギ　七五―四〇（〃）▼タマナ　一五―五（〃）▼キュウリ　一一〇―八〇（〃）▼サツマイモ　二〇―七（〃）▼ナガイモ　七五―四〇（〃）▼ナタマメ　七〇―四〇（〃）▼サトイモ　三〇―一五（〃）▼ニラ　一五―七（東）▼モヤシ　三〇（㌔）▼シイタケ　四五〇―二五〇（〃）▼ホショウガ　八〇―七〇（〃）▼春菊　七―四（東）▼葉ショウガ　一八―一三（〃）▼玉子　一三―九（コ）

果物

▼リンゴ　五〇―三五（㌔）▼ナシ　四〇―一五（〃）▼カキ　四五―一五（〃）▼ミカン　七五―六〇（〃）

（丸平青果市場調べ）

女性とお酒

若松紀志子

この四、五年来とみに御婦人のビール党がふえ、ウイスキーをたしなむ女性も最近は全体の26％を占めるようになって来たということで、女性進出の分野がまた一つふえたわけである。

◇

どうもお酒などというと、ぐでんぐでんの飲んべえを想像するが、このほうは殿方にまかせることにして、女性は女性らしくその味覚のデリカシーとふところの「ケチ」さ加減で、如何に上手にお酒を楽しむかというところに妙味があるようである。

この間もうら若き私の姪がゴルフの賞品でもらったという外国製のチョコレートを出しながら「これの美味しい食べ方はね、チョコレートをカチッと噛ってからゆっくりブランデーを飲むの、カチンとした固い感触とほろ苦さにブランデーのたちこめるような香おり、舌ざわりが何ともいえない。いい感じ…」こんなのもその道の通からいわせれば邪道ときめつけられるかもしれないが、いかにも女の子らしいお酒の楽しみ方である。

「ウイスキーはちびちびのむものでなく、いっきに口の中にほうり込んで暫らく含みながら喉で味わうものだ」とウイスキー通の知人が話してくれたが、このやり方は御婦人には向かないようで、矢張りオンザ・ロックが無難なようである。日本にはウイスキーの良質なものは多いが、ブランデーの良いものにめぐり逢うことは少く、その真価にふれる機会がなかったが、ある「ひょんな動機」で「エキストラ」のむせるような芳醇さと、ところけるような感触にであってから、すっかりブランデー党になってしまった。

◇

この動機というのも実は奥さま方ばかり三人で、仙台の夜の街を歩きながら思いついて入った高級バーで、気取って注文した最高のブランデーに始まるのであるが、三人でブランデーグラスに一杯位より飲まなかったのに、五千八百円也をとられ這々の態で逃げ帰り、空になった財布を情けなく眺めたのが、そもそものやみつきとはおかしなものである。

（ピアノ教授）

くらし随筆

この動機というのも実は奥さま方ばかり三人で、仙台の夜の街を歩きながら思いついて入った高級バーで、気取って注文した最高のブランデーに始まるのであるが、三人でブランデーグラスに一杯位より飲まなかったのに、五千八百円也をとられ這々の態で逃げ帰り、空になった財布を情けなく眺めたのが、そもそものやみつきとはおかしなものである。

（ピアノ教授）

ご婚礼家具は
店舗　平市四町目　電6633
工場　平市白銀町　電6634

修理　建具　フスマ　畳
船山本工所　平市内郷宮町　電四七七

お金のことならおまかせ下さい！
●まるせん信用で楽しい文化生活を！……バカンスを！……
平まるせん信用株式会社
平市2町目（協同組合日専連平会内）
TEL.6262.6263.6264.3606
※ご連絡あり次第営業案内進呈

うちわカレンダー広告マッチ　嘉見家　平市大町　電五四六九

七五三記念写真はゼヒ　カラーで写しましょう
平のカラー現像所
アサヒ写真館へ
平市出町一九　電四三七五

認可公営　平宅地建物取引所
平市才槌小路踏切際色川材木店内　電一三六一

皮膚科・泌尿器科・性病科
入院応相
木村皮膚科医院
平市材木町三〇（聚楽館向かう）電六六二三

スマート
ウインドウ陳列
本製作販売
工品
ケース
店舗設計施工
中村ガラス店
常磐市笠井通り電話（〇二四六四二）二五〇二番

新規開店　11月6日
聚楽館　ご汁屋　サブリナ　中田医院　ひさご美容室
ひさご美容室
鈴木君子
平市材木町26の1（中田医院前）

季節のふぐちりはじめました
その他暖かい鍋料理いっさい
▽住み込みお座敷女中さん募集　常磐市役所前　電話三一四五
割烈　花王

住宅の新築・改造・ブロック建築
鉄筋コンクリート建築一般、設計施工
建築法規　その九
商業地域では木造3階建ては禁止、地階の居室は禁止
募集　建築、現場監督　若干名
委細面談
斎藤建設工業株式会社
平市仲間町　電5864・6911
出張所　磐城市折戸　電776.4

神前結婚式
披露もできます
飯野八幡宮
平市八幡小路　電二四四四

あなたが選ぶ最高の紳士服
既製洋服・洋品
丸恵屋
平市中央通り
TEL・3853

祝七五三記念写真は是非カラーで！
助川写真館
磐城市本町　電②二三〇八

朝鮮料理開店
「トラジ亭」の焼肉料理の味は本場の味！
本場の調理士・本場の牛肉で！
三拍子揃った條件で料理されて、たいへん好評をいただいております
宴会・御商談などにはお座敷をご利用下さいませ
●営業時間　午前十一時から翌朝三時まで
【女店員急募】
トラジ亭
磐城市小名浜橋本（赤玉パチンコ裏）電②三六七九

何がなくともお香々
じょうずに漬けた白菜のお漬け物に温かい御飯はなつかしいものだ。緑色の少ないよい白菜を明日から二日間特売いたします
白菜　一㌔　九円
玉レタス　一個　三〇円
生椎茸　一袋　五〇円
みかん特売一・五㌔（上）入り　一〇〇円
サカイ食品店
平・1　電3336

う
㊙関西流では大体蒸しをしないのが普通だが、関東流では素焼きのあとで蒸すのが普通である。しかし、肉がやわらかい蒸成ものや、脂肪の少ないうなぎまで蒸すことには問題があり蒸せば脂肪が抜けて味覚は淡白になりがちである。
松本楼
平市南町　電六六四四

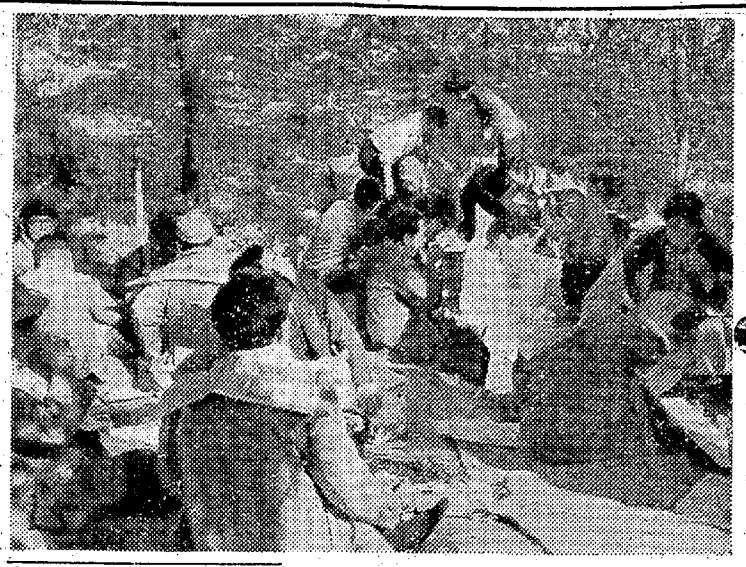

最後の紅葉 狩り楽しむ

○…急に冷えて来た十日は外出どころでなかったが、山の秋の色香を惜しむハイカーが川前、四時川にくり出した。背戸峨廊の紅葉もようやく終わりに近づいたが、平駅から八百人近くがモミジ狩り。

○…田人村四時川渓谷は今が紅葉のまっ盛りで、九、十日の土、日曜日にかけ臨時バスがつめかけ紅葉狩りに山はにぎわった。

トラックと衝突して重体 紅葉をさかなに宴を張る人たち

磐城市江名町字南町三二、雑貨商坂本義雄さん(三七)は九日午後七時五十五分ごろ普通トラックを運転、常磐市下船尾字古内一三二国道地内で右折しようとした時、磐城市字竹町七五、雑貨商佐久間源三さん(三二)が第一種バイクを運転してきたのに衝突し、転倒させ佐久間さんは頭がい骨骨折重体である。トラックは破損八万円、バイクも五万円の損害であった。

無免許バイクで倒れてケガ 十日午後三時二十分ごろ平市上荒川字長尾五地内の県道で平市中山字下の内九九、飲食業植木栄作さん(三七)は無免許でバイクを運転、砂利道で転倒して右前額部に二週間のケガをした。

無免許にはねられケガ 十一日午前六時四十分ごろ平市上高久字白坂一地内県道で平市中山字柳町一一六、平三中二年生藤社春喜君(一四)は自転車で通学途中、うしろからきた平市上高久少年O(一七)＝好間高校一年生＝の無免許バイクにはねとばされ右足などに十日間のケガをした。

無災害

百万時間を記録

平窓貸車 内郷支区 月千台を検査修繕

平窓貸車区内郷支区（馬目欽一区長）はどのほど百万時間無災害記録を樹立して福島労基局から無災害記録賞を贈られた。同支区は現在、馬目区長ら四十人の職員が一カ月約千輌の貨車の検査修繕に従事、二十五年六月から九月末までに百五十九カ月、延べ百十七万余時間の長期にわたり災害がなかったもので、その成果は関係者の高識の的となっている。

変電所で感電死 常磐市傾城九、常磐炭鉱水野谷変電所員黒川正則さん(三六)は十日午前十時半ごろ遮断機の掃除をしているうち三千三百ボルトの高圧線にふれ感電死した。

トラックにひかれ重傷 十日午後零時十五分ごろ勿来市小川町字梅田五二、運転手中山賢一さん(三〇)は大型トラックを運転し田人村大字小平地内の見透しのきかぬ県道を時速二十キロで進行中、前からバイクにのって来た勿来市四沢町字作田一、坑夫関沢章さん(三三)をひき倒し、左ひざを骨折する四カ月の重傷を負わせた原因はトラックの不確認。

登校の中学生はねられケガ 高校生が無免許バイク。十一日朝、平市内で自転車で通学途中の中学生が、高校生の無免許運転のバイクにはねられ、右足などに十日間のケガをした。平署では最近無免許運転のバイクが目立つので一般に注意している。

〝誇りもって配達を〟 新聞少年93人を表彰

平労基署では十日午前十時から平市明治町平労働基準会館で優良少年新聞配達員九十三人の表彰式を行なった。この日は大和田平市長らも姿を見せ、関係者約百三十人が集まったなかで開かれ、長谷川署長らが「働きながら学ぶことに誇りを持ち、今後も社会のために大いに頑張って欲しい」と激励した。席上三十人に平労基署長賞

去る三十日、盗みで平署に捕えられた平市生まれ、住居不定、無職前科一犯松本興亜(二四)は、その後の調べで平市内をはじめ四倉など石城地方で五十数件、三十余万円の空巣を働いたことを自供したいずれも留守宅を専門にねらい、盗んだものは入質したりして遊興費に使っていたが、平署管内の空巣はほとんどが松本の仕業とみられ、さらに余罪を調べている。

空巣で30万円稼ぐ

平署 松本が50数件を自供

六十三人に石城新聞少年を守る会賞が贈られ、賞品のズック靴や学用品などを手にして大喜びだった【優良少年新聞配達員の表彰式】

クラス優勝きまる

県ジュニアー重量挙げ 高校85選手が参加

県高体連など主催の第十二回県下ジュニアー重量挙げ選手権大会は十日午前九時半から小名浜水産高に約八十五選手が参加して開かれた。各クラスの優勝者は次のとおり（一般は三年、①は二年、②一年）

▽フライ級＝①鈴木弘之（平工）②山崎恒郎（平工定）▽バンタム級＝①猪狩光正（磐高）②木村健二（平工）（一般）佐々木哲夫（平工）▽フェザー級＝①小林丈夫（平工）②清水薇雄（平工）▽ライト級＝①鈴木清爾（平工）②柏川勝美（平工）（一般）川合朗（磐高）▽ミドル級＝①渡辺庄二郎（県福高）②長谷川清二（平工定）▽ライト、ヘビー級＝①村上栄（磐高）②大内武（水産）（一般）馬上寿三雄（磐高）

国井さんが一万円寄付 田人村下平石婦国井シモさんは開業して十周年を迎えたのを記念して、このほど田人村社会福祉協議会に「福祉事業に役立てい」と一万円を寄贈した。国井さんは同村の民生委員もつとめており、勤勉家として評判が高い。

好間に疫痢 好間村上好間字上野原三四二、豊岡実さんの長男則雄ちゃん(二)は十日午後、疫痢とわかり村立隔離病舎に収容された。

夏井にひったくり

紅葉狩り帰途

十日午後八時二十分ごろ平市夏井字上大越地内で同市夏井字上大越B・G吉村美代子さん(三)＝仮名＝は紅葉狩りに行っての帰り、自宅付近で二十五、六歳ぐらいの若い男に手さげカバン（四千円在中）をひったくられ近所の家にとび込んで平署に届け出た。平署から金間刑事課長らが現場に急行して犯人のものと思われる足跡を採取、聞き込み捜査を行なっている。

吉村さんは会社の友人らと紅葉狩りに行っての帰りで、奪われた四千円在中のカバンは十一日朝付近の草むらに投げられているのを発見した。同署ではさわがれて力バンの中身もみずに投げ捨てたなどの点からチンピラの仕業ではないかとみている。

85%目標に二期分納税運動

街頭宣伝やパレード

平税務署は申告所得税第二期分（二千七十九件、税額四千二百万円）の納期限が十一月末日なので八十五%収納を目ざして一般の協力をもとめている。納付書は二日から個人に発送しているが、ことしから納付書が四連式から複写式に変わった。なお平市納税貯蓄組合連合会では二十六日から三日間街頭宣伝やパレードを行ない〝期限内に税金を納めましょう〟と呼びかける。

胡摩沢地区町内運動会

平市胡摩沢十五区（二小学区内）第二回秋の運動会は、地区PTA（児童、生徒、二百五十人）と婦人会が協力し、十日午前九時から磐女校庭で行なわれた。

金員によるラジオ体操に始まりかけっこ、つなひき、血圧測定、どじょうつかみなど二十四種目に約四百人の参加者が笑いの中に演技をきそい、二小音頭を最後に二時半全種目を終了、婦人会は売店を出していろどりをそえるなど季節はずれの運動会を楽しんだ。【平市胡摩沢地区の運動会】

物故会員を謡いで供養

上田同門会で追善謡会

上田同門会主催の物故会員白井二郎、中野庄市、大和田時枝さんら三氏の追善謡会は十日午前九時から平市公会堂日本間で行なった舞台左側に三氏の写真をまつって香をたき、花を供えて供養、出演者一同黒装束で参加、故人をしのびながら大仏供養、経正、百葛、海士など連吟、仕舞を追善した。【上田同門会の追善謡会】

赤井診療所に吉田医師 前岸本医師の辞任後二カ月ぶり全席だった平市赤井診療所医師に、十一月付けで小川診療所医師だった吉田桂一氏が着任することになった。吉田氏は内科、外科を担当して来た。

石城里親会役員会 石城福祉事務所は十四日午後一時から県石城事務所会議室で石城里親会役員会を開き、研修についての打ち合わせを行なう。

内郷で小中学生発明工夫展 内郷市校長会、同教委主催の市内小中学校児童生徒の発明工夫展は二十二、二十三、二十四の三日間にわたって内郷一中体育館で開く。

さん

4109　中島安男

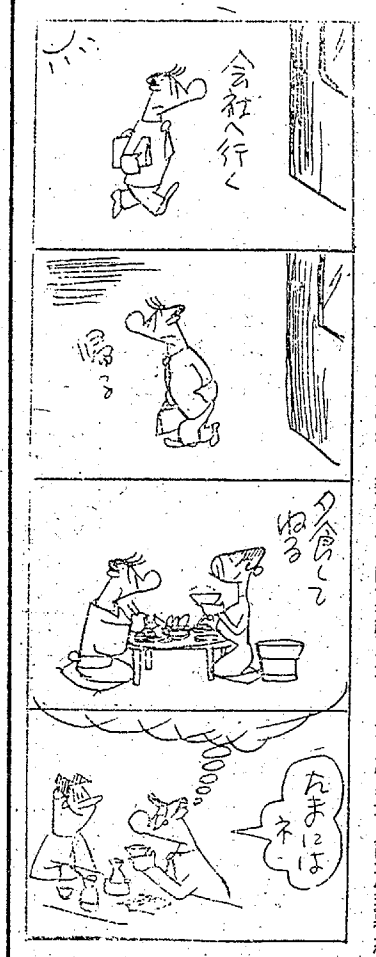

電気釜のまゝではあじけない

いったん「おひつ」に移さなくちゃというわけでその良さが再認識され、七五三のお祝い返しにも菓子器と人気を争うほどです。

おひつ　一九五円～七五〇円
菓子器　三五〇円～九〇〇円
お盆　一〇〇円～一五六〇円
コンポート　二二〇円～三五〇円
三色おつまみ入れ　一五〇円
ピヤダル型菓子器　三七〇円～四七〇円
おじゅう（重箱）　二六〇円～一、三五〇円
三色プラスチック　二五〇円～七三〇円

藤越　平市

ガスなら何でも
酸素　溶解アセチレン　炭酸ガス　水素　プロパン
窒素　アルゴン　冷媒用コルフロン　ヘリウム
溶接器具材料のすべて
電気溶接機　溶断器具全般　電気溶接棒　カーバイド
働く人の安全衛生用品
保安帽　安全靴　安全帯　防塵・防毒マスク　耳栓
防塵・防光メガネ　作業用皮軍手　皮と帆布製の安全用品
工具とベアリング
切削・測定・作業・電動工具　工作機械　と石ナチのベアリング
平熔材株式会社
平市正月町　TEL・8361（代表）

タケダの活性持続型ビタミン
アリナミンで活力づくり！
疲れを知らず、タフなスタミナ　力があふれるアリナミン効果…
疲労・肩こり・神経痛・リウマチ・疲れ目
高血圧・脳溢血後遺症・便秘・夜尿症
・アリナミン・無臭性アリナミンF
各5㎎錠・25㎎錠・50㎎錠
効果を強め治療期間を短縮する
大量療法！
武田薬局
薬剤師　武田三郎
タケダ薬品　平市材木町　電2709

16 平けいりん 25
17 24
18 23
11 発走12時
月

NHK 第一 1340KO

6・05 応答せよゼノン
15 黒潮にうたう
30 走れ源太
45 1丁目1番地
7・20 きょうのハイライト
30 三つの歌　司会宮田輝アナ
8・01 お父さんはお人好し
30 民謡をたずねて　富山県五ケ山地方の民謡
9・00 きょうのニュース
25 時の動き
45 海外だより
55 スポーツニュース
10・10 演芸独演会　講談　一竜斎貞丈
45 新しいアフリカ「黒人の原始風俗」
11・05 お休みの前に
30 夢のハーモニー

NHK 第二 1540KO

6・05 そろばん教室　かけ算
15 中学生の勉強室　英語
40 基礎英語
7・15 ラジオ農業学校「作業の能率化」
30 婦人学級「消費生活を考えよう」サービスのねだん
8・00 通信高校講座①英語②数学③国語古典
9・00 イタリア歌劇団特別演奏会
10・15 中学生の勉強室　英語
40 先進国の産業秩序と日本のあり方
11・25 音楽鑑賞「わたしの名曲ライブラリー」

ラジオ福島 1060KO

6・00 歌と共に幾寄秋
20 放送劇「生きる」
35 歌謡パレード
55 スポーツニュース
7・15 政見放送
30 浪曲
8・00 放送劇「行き違い」
30 素人劇場　司会三和完児ほか
9・00 あなたと夜の調べ　小さな喫茶店　二人のタンゴ
30 夜のためいき　ローマの秋　鈴かけの径
45 流れる雲とともに
10・10 中学生力だめし　社会
25 夜のガイドタイム
30 憩いのリズム　玉置宏
11・10 ミドナイトコンサート　チャイコフスキー作曲　無踊作曲「白鳥の湖」

テレビ NHK④

6・00 泣くな太陽
35 おねえさんといっしょ　田村寿子
7・00 きょうのニュース
30 私の秘密　宝井馬琴　藤浦洸
8・00 歌の広場　三波春夫　島倉千代子　新川二郎
30 法善寺横丁
9・00 新日本紀行　利尻，礼文
30 ニュース▽ニュースの焦点
10・00 衆議院議員候補者経歴放送「埼玉県第1区―4区」
15 モンゴル
45 時の表情
11・05 あすへの歩み
35 夜の随想

教育テレビ ⑩

6・00 そろばん教室
30 英語会話　楽器店にて
7・00 ピアノのおけいこ
30 農業教室
8・00 教養特集　歴史夜話「維新前夜」　林茂
9・00 テレビ自動車学校
30 通信高校講座
10・00 英語会話（再）
30 やさしいドイツ語
11・00 高校実力養成シリーズ「英文解釈」

名菓 じゃんがら

福島テレビ ⑧

6・10 フィリックの冒険
15 風小僧「黄金地獄」
45 ニュースフラッシュ
7・00 ロデオ「山からの呼び声」
8・00 ポパイ　泣く子に弱い　ロデオ見物ほか
30 ジャングル・ボンバ「アフリカの秘宝」
9・30 月曜日の男「ひつぎの中で生きろ」待田京介　津島恵子
10・00 夫婦百景「山勘亭主」　折原恵子ほか
30 恵錢　天地茂　芦屋雁之助ほか
11・00 大相撲ダイジェスト
45 夢のしらべ

平の珠算試験　五六級合格者

平商工会議所主催の珠算能力検定試験は三日行ない、五、六級合格者が次のとおりきまった。

▽五級＝根本ハル子　柳葉　敏夫　吉田いね子　佐藤光男　安島幸子　山村知子　上遠野玲子　渭野浩一　鍬田ひろ子　斎藤浩司　楠山百合子　谷地館真智子　鷲　圭子　芳賀　美恵　石田高子　鷲　圭子　芳賀　美恵　北原とし子　佐々木洋子　高羽信子　萩谷節子　草野伯子　武内　容子　中村栄一　高木　利夫　本田　忠　村田ふみ子　鷲加洋子　蛭田光江　神谷信子　高木　広　猪狩　栄子　安藤起佐　市川美智子　高橋美智子　▽六級＝影山　洋子　工藤　和子　太田千枝子　富田幸子　植松美津子　石田孝子　坂本君江　大平　光子　磯久美子　寺門仁美　白土　典子　千代住滋　小堀美智子　高木　弘　富岡久仁子　石塚まさ子　吉田寿子　佐藤博継　対馬正一　高木　一夫　後藤美代子　安藤起佐　市川美智子　五十嵐久子　神谷信子　本田　忠　猪狩達子　小口美枝子　鈴木あかね　鷲　洋　芳賀あつ子　鈴木美智雄　蛭田恵子　見上雅一　外池　順子　菅野泰明　鷲千代子

あすの運勢

小川福洲

十一月十二日（火・大安）

【1月生】日に栄えゆく運、元気出しガンバレ
【2月生】人に誤解されやすき日　言葉使い注意
【3月生】急変のおそれあり、油断は禁物の日
【4月生】好調に向かうあせってチャンス失うな
【5月生】衰運の日思うよう成らずも投げるな
【6月生】感情的になるな柳に風とうけ流せ
【7月生】心を広く持て人を愛する心が結果吉
【8月生】言葉の裏に注意ペテンにかかり易し
【9月生】先方の好意を利用、きっかけつくれ
【10月生】不足不満あるも感情に走れば損失
【11月生】控えめがよし積極行動は結果悪し
【12月生】ウワサ気にやむな信念で押し通め

川平開拓道路全新設

内郷市商工農林課では同市川平地内の開拓部落から高野地内に通ずる開拓道路設置の現地調査を七日午後二時から行なった。延長五百㍍で近く指名入札を行ない工事に入る。

100★貨店

若い頃には、気負っているせいか、やたらと人の言動に感動をおぼえないものだが、年配になってきて、人生とは大体こんなものかと、薄っすらわかりかけてくると、ちょっとした人の言葉にも痛く感動したり、考えさせられたりするものらしい。若い時代にはお互いに夢が大きく、現実を素直に見とめる謙虚さに欠け、とくに競争心が強いためか、同じくらいの者の言動には滅多に興味をもたない。これが次第に現実的になって、同年輩の者の口にしたちょっとしたことにも痛く感動をおぼえる。社会的地位なり、年令なりの中に一種の権威が出てくるためなのだろう。そういった心に巾がでてくるのも年の功の仕業なのかもしれない。青二才とばかり思っていた者が、やはり人並みに苦労して〝おやっ〟と思うことをやったりすると、それにひきかえて、手前はなんたる勉強不足、しっかりせにゃならんと反省したり、逆にあせりに似たようなものを感ずる。自分ばかり頭がいい、腕がいいとうぬぼれていた自分の慢心にはじ入る。まあそんな経験をお持ちになった場合は、にっこりとお笑いになることである。人間は年とともに豊かになってくる。豊かになるのが当然なので、別にあせったり、人の進歩をねたむ必要はない。素直に人の言動に感ずる中に自分のあることを知ればそれでいい。人生は常に勉強である。同じような経験をしても、感じとることのできる人、できない人がいる。心構えの問題であろう。同じめしを食っても、下痢をしていては栄養にならない。進歩する人は常に前向きに心がけているものである。

（龍人）

六花で電話七七二一　平市銀座通り紙屋茶「六花」では電話新設開通。

Shochiku サディスト
レイプ女と見たらいじめ抜いて殺す
ニタリと笑う殺人狂！血が凍りつく物スゴい恐怖と残酷！
ドマリアヘレン・ホーベイ　アーチ・ホール　ジュニア　リチャード・アルデン　マリリン・マニング　ドン・ラッセル
総天然色
女は下着で勝負する
ちょっと失礼して女性の下着をカメラがのぞく！新しい感覚で描いたお色気ムードのおしゃれ映画！
乾いた現代の性のモラル！激しいテンポで綴られた悪の愉しさ
熱いうめき
12日から ひかり座

土の香り高い中南米の響きを贈る…
中南米音楽と珈琲　パラドス
平・かじ町　電3607

パンチがきいてスカッとする
御存知巨匠と巨豪の超大型！！
明12日から上映
ジョン・フォード製作監督
ジョン・ウェイン主演
総天然色
リー・マービン　ジャック・ウォーデン　エリザベス・アレン　シーザー・ロメロ　ドロシー・ラムーア
ゲバン珊瑚礁（さんごしょう）
底抜け史上最珍の付録つき大爆笑の新傑作！
ジェリー・ルイス主演　監督脚色原作
底抜け大学教授
底抜け公開10周年特別作品登場
総天然色
聚楽館

オープン
午後5時
□営業時間が午後5時からになりました
ムーンレイ
平市二町目角　電2888

運転者募集
▽普通免許所持者▽20才～25才位まで
▽希望者は履歴書持参の上ご来社下さい
菓子問屋　吉田商事株式会社
平市南町三三　電二〇三五

女店員募集
一、十七才から二十之才位までの方
一、通勤又は住み込みどちらでも可
一、ご希望の方は本人履歴書持参の上ご来店下さい
洋品の店　やまと
平市三町目　電四六三〇

営業部員（男子）急募
▽ご希望の方は履歴書をお送り下さい
▽面接日は追ってお知らせします
東和事務機株式会社
平市新川町　電六六四八

貸し　間▽四畳半と三畳で一室▽ガス・水道完備▽駅から七分▽平市手樋町ひまわり荘　連絡先　電（平）二四六七

自動　東塗装工（経験二年以上）見習い工数名▽給与優遇▽細面談　内郷市御厩町サンエス自動車塗装工業電六六五三

販売　員募集▽三十五才位から五十才位まで▽健康な方▽▽細面談　平市十五町目（電四〇六二）久保田パン店

女性　社交員募集▽18才～35才位▽勤務時間自由▽月收三万円以上の見込み平市才槌小路平市料亭組合（電三四七四）

募集　▽洋裁のできる方若干名▽▽細面談　平市堂根町（平市役所うら）電五六一九　山田ファッションルーム

受験　指導いたします　小中学生課外（全課目）　磐城市定西（富士屋裏）ノグチ

売り　地▽宅地三百坪（分譲も可）▽場所＝磐城市宮下駅前　連絡先　電（平）二五〇一