夕刊 いわき民報
発行所　平市田町63
©いわき民報社
社長　野沢武蔵
電話　（代表）4161
振替口座（郡山）4028

木材の百貨店
株式会社 丸一材木店
新一般建築材
ベニヤ板類
銘木製函
販売工場
自宅部
平市五丁目 電（代）五八八一九
平市五丁目 電四六六二
電二九〇

トロール漁業に一隻許可

来年から アフリカへ初進出

磐城市小名浜、江名、中之作の三港からアフリカ沖合の遠洋トロール漁業に進出するため水産庁へ五隻の許可申請を提出中だったが、このほど福島県に一隻を割り当てる旨の連絡があり、申請者の七人が共同経営で三百トン型遠洋トロール漁船を建造し来年から操業することになった。トロール漁業の宝庫といわれる太西洋に本県から進出するのはこれが初のケースで成果が期待されている。

七人が共同経営で　磐城

許可が内定したのは久保木実さん（小名浜）、坂部武男さん（中之作）、村山浩さんら五人のグループ（中之作）の計七人で、このうち久保木実さん所有大定丸（五六・一一トン）の底引漁業権利五十分と引き換えに太西洋トロール漁業の許可をとったもの。この人達は会社を設立するか、組合の形態か、近く経営方式について協議するが、今までの実績ではかなりよい成績をあげている漁場なので採算は充分たつので有望。正式決定は二十八日の中央漁業調整審議会を通ってから決まる模様。

久保木実さんの話＝まだ詳しいことはきいていない。関係者とよく話し合って今後の運営方針を決めたい。資金面は既に決まっており、乗り組み員も経験者が必要なので下関などから招くことになるだろう。

納税貯蓄組合が二割の増加

平税務署管内

平税務署はこのほど九月末現在の管内の地域別納税貯蓄組合設立状況をまとめた。組合総数二千五百二十二、組合員三万二千七百十六人で前年にくらべて二割の増だった。このうち同税務署の法人組合は三百二十四の組合員七千四十人となっている。市町村別組合数つぎのとおり。

▽平市七一五▽内郷市九二▽常磐市一七一▽磐城市六三九▽勿来市二六二▽四倉町一八三▽小川町一一〇▽遠野町一三五▽川前村五〇▽三和村八〇▽好間村五二▽田人村三三

優良赤ちゃん37人を表彰

あす平保健所

平保健所は第八回赤ちゃんコンテストの優良赤ちゃん三十七人の表彰式を十六日午前十時から同所会議室で行なう。（カッコ内は父親と住所）

佐藤照智（渭勝、三和村下市萱）三瓶弘亀（長利、常磐市長倉）中條佳一（正敏、内郷市内町）佐藤愛弓（忠利、常磐市下浅貝）木田直美（仁内、平市久保町）片寄信子（行信、四倉町細谷）鈴木清（光男、内郷市御厩町）鵜沼勇雄（秀雄、平市八幡小路）金田成人（勝晴、四倉町大矢坂）菊地利恵（清、好間村小舘）吉田文子（孝一、内郷市高坂）織内美枝子（勇次、常磐市下湯長谷）田口孝夫（三郎、内郷市高坂町）門馬茂樹（隆司、平市五色町）佐藤博美（照雄、常磐市下浅貝）中原早苗（健常磐市台の山）斎藤さとみ（春義内郷市綴町）伊藤広美（嘉直、平市北白土）永山晃彦（精秀、川前村川前）斎藤郁男（信也、平市久保町）粟野恵治（義憲、四倉町上岡）長谷川純子（政俊、四倉町玉山）荻谷弘子（鉄之助、内郷市高坂）鈴木紀江（好信、内郷市綴町）坂本雅樹（明、平市草野）若松貿司（元三郎、常磐市三函）奈良輪克（登喜雄、内郷市綴町）草野幸代（利彦、内郷市宮町）相良恵美子（芳郎、平市七軒町）国武則子（昭雄、常磐市竜ケ沢）菊地寛（節夫、常磐市竜ケ沢）石藤一馬（正靖、内郷市御厩町）鈴木繁（清、四倉町白岩）千田公枝（進午、内郷市高坂町）菱沼由季（信孝、平市下神谷）金成双恵（孝喜常磐市栄田）馬込啓文（宏室、内郷市綴町）

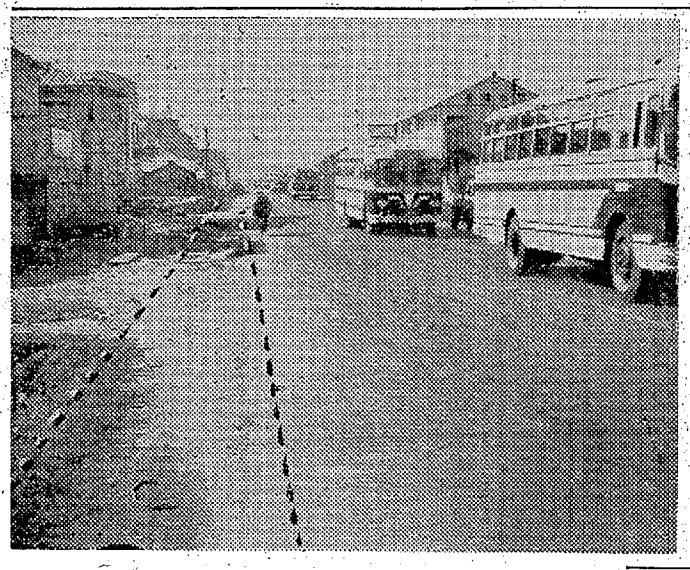

また御厩国道が沈下

最高50センチまで　早急に調査復旧

内郷市小島町尼子橋付近から御厩町の平自動車学校入口付近までの間の国道六号線の一部が地盤沈下を起こし、このまま放っておけば事故の危険があると問題になっている。磐城国道工事事務所で原因を調べているが、二年ほど前にも同市内で同じような沈下がありこんどで二度目の沈下さわぎで同事務所でも頭を痛めている。いま【点線の部分が長橋病院前の地盤沈下】

内郷市小島町尼子橋付近から御厩町の平自動車学校入口付近までの間の国道六号線の一部が地盤沈下を起こし、このまま放っておけば事故の危険があると問題になっている。磐城国道工事事務所で原因を調べているが、二年ほど前にも同市内で同じような沈下がありこんどで二度目の沈下さわぎで同事務所でも頭を痛めている。いま

地盤沈下の場所は同市小島町尼子橋付近から御厩町の自動車学校入口付近までの約百㍍、なかでも御厩町の長橋病院前五十㍍くらいは五十㌢から十㌢も下がって雨降りなどには水たまりができる始末で、急に低くなっているため夜間スピードを出し過ぎたバイクなどの転倒事故も起きている。

同事務所の話では地盤沈下のあったのところ地層が軟弱なためか、鉱害によるものかはわからない。

った付近の地層は粘土質で、三年ほど前の沈下も軟弱な地層が原因だったことから、こんども激しい交通量でしだいに沈下したのではないかとみている。また付近の地下には炭鉱の坑道があるという話もあるが、鉱害ならばもっと広範囲にわたるのではないかともみられており、いずれも慎重に原因を調査して沈下防止の対策を早急にたてることになった。

値上げ反対を決議

石城集会に八百人参加

物価値上げ反対石城地区集会は十四日午後五時半から平市小太郎町NHK平放送局前路上に各地区労の組合員約八百人が集まって気勢を上げ、公共料金、消費者物価値上げ反対、間接税の撤廃要求などを宣言したのち、市内目抜き通りをチョウチンデモを行なって午後七時半過ぎ解散した。

開会後まず三井三池炭鉱の炭じん爆発事故による犠牲者に対し一分間の黙祷を捧げ、議長団に本多昇（平地区労）塙実（勿来同）の両氏を選んで議事を進めた。松井政吉氏や折笠藤雄氏も顔を見せ"池田内閣の所得倍増政策は物価倍増政策となり、大都市と中小都市自由貿易に伴って産業間の格差が増大したのだ。団結を固め、労働者の結束を図りたい"とあいさつした。

物価値上げ反対、平和と憲法生活を守る決議を行なったのち、九日の炭鉱事故と国鉄事故の責任追求についての緊急議案が採択され関係各省庁に抗議文を送ることを決めた。一行はチョウチンを手に手に目抜き通りをデモ行進して気勢を上げた。

【物価反対石城地区集会】

果樹振興の対策協議会

二十七日午前九時半から同事務所会議室で果樹振興対策協議会を開き①県果樹振興対策要綱と推進方法②果樹栽培と出荷の経過④今後の指導方針について協議する。

平市一町目に交通信号機

来月初め設置

平署は交通量の増加から平市一町目と紺屋町地内の変形交差点に自動信号機二基と歩行信号機二基を取り付けることになり、このほど工事請負業者を決めた。自動信号機は消防分団詰所前と市原商店前、歩行信号機は国屋旅館前と金沢屋菓子店前で来月はじめには完成の予定。

磐高野球部が日立一高と納試合

磐高野球部は十七日午前十時から同校グラウンドに日立一高を招き親善試合を行なう。午前十時、午後一時の二試合を行なう。

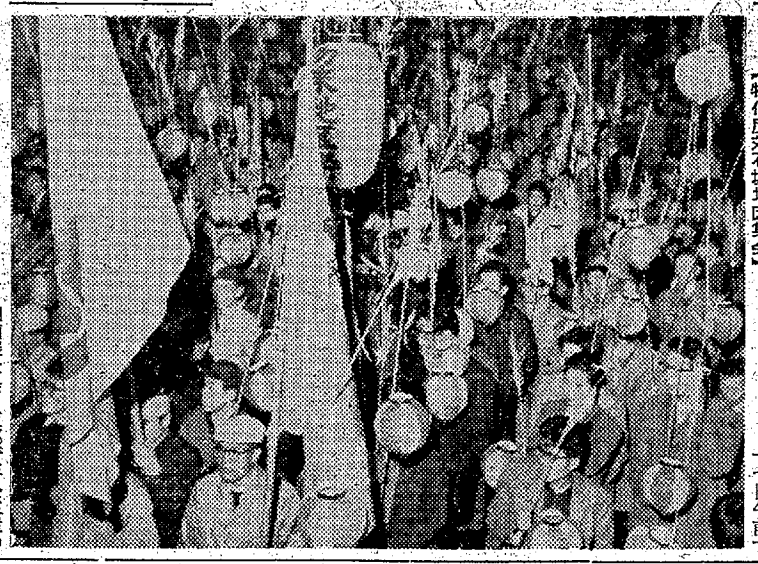

図画展示会　東部青年会主催の図画展示会は十五日午前十時から平三小講堂で開く。

三浦さんを交通協力者表彰

内郷署

内郷署はこのほど内郷市綴町七反田五〇、常磐炭鉱電係三浦清さん（四七）を交通協力者として金一封をそえて署長表彰した。さる十月二十六日午後九時三十分ごろ内郷市綴町一ノ坪地内の立体交差橋入口付近で交通事故の際、現場付近でバスに乗車しようとした三浦さんは、ケガ人のいるのを発見進行中のタクシーを停めてケガ人を病院まで運んだもの。

児童の学力向上方策を討議

浜通り小学校長研修会

県小学校長会主催の第四回浜通り地区小学校長会研究集会は十四日午前十一時から平三小体育館に百二十余人が参加して開かれた。風間平一小校長のあいさつについで阿部教育委員長、大和田平市長らの来賓祝辞があり、平三小児童の器楽合奏などを観賞して昼食、午後から"児童の学力を高めるために具体的施策をどのようにすすめたらよいか"をテーマに学習指導、生活指導、家庭の三分科会に分かれて討議のあと全体会議を開いた。

なお第二日目の十五日は午前八時からバス二台に分乗して新産都市の磐城市工場地帯、勿来市の火力発電所や呉羽化学工場などを視察した。

寸言

▼トロール漁の第一次割り当てきまる。本県の遠洋漁業新開拓がスタート。

▼四円はがき売り切れる。五円はがきに統一できない理由がしりたい。

天気予報

（小名浜測候所発表）

玉半提供 電五〇三一

【今晩】北のち東よりの風、晴れのち次第に曇ってくる。

【あす】北のち北西の風、朝方曇りで一時にわか雨、のち晴れたり曇ったりとなり、山そいではしぐれる。

【海上】今晩は多少風波がある。あすは多少風波から一時風波がでてくる。

創る楽しさ 着る楽しさ
注文洋服専門店
テーラー 髙島屋
平公会堂通り　電6837

中古車展示即売会
中古車の魅力！
車のことならなんでもご相談下さい
期日　会場
■11月16日　小名浜板金塗装工場内 磐城市山神北
■11月17日　常陽小型運送会社隣 勿来市錦町鷲作
大型車 トラック　トヨタデーゼルトラック　ガソリントラック
小型四輪トラック　スクウト　ルートトラック　ダットサントラック　プリンストラック
乗用車　クラウン　ウイリスジープワゴン
トヨペット クラウン デラックス
オール・シンクロメッシュ／トヨグライト・オールマチック
新車展示中
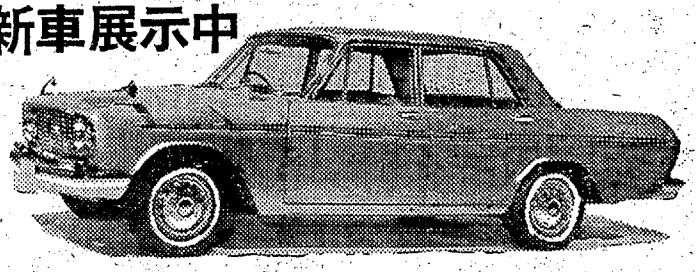
福島トヨタ自動車株式会社 平営業所
内郷市御厩町（内郷ヘルスセンター入口）　TEL・（代）2151

四円はがき売り切れ

平局の年賀はがき　五円も残り八万枚

【年賀はがきを買う人の列】

○…お年玉つき年賀はがきは十五日朝から全国いっせいに各郵便局の窓口や切手売りさばき所などで売り出された。平郵便局窓口には発売開始の午前九時には、玄関前にはみ出すほどの行列となり、四円はがきについては一人百枚を限度として発売したが、午前中で全局割り当て全枚数の四万八百枚を売り尽くした。五円はがきは午前中で約二万枚が売れたが、残りの八万枚も二、三日中には売り切れることが予想されている。

○…平局管内（石城、双葉を含む）の今回の発売数は四円はがきが前年より二万八千二百枚多い二十九万六百枚、五円はがきは前年と同数の六十三万九千二百枚。同局の話によると毎年早目に差し出すよう要望しているため、早く買って準備する人達がふえて来ているので、売り切れるのも年々早くなって来ているという。なお年賀郵便は元旦に配達できるよう十二月二十二日までに差し出すこと、都道府県別、局外別にまとめて差し出すよう要望している。

北部も簡易水道に

平市赤井　四百十戸に完全給水

閉山した日曹赤井炭鉱の旧水道施設から給水を受けていた平市赤井地区は、閉山炭鉱水道施設の整備取り扱い規定に基づき簡易水道を新設、切り換えるため十六日の平市臨時市会に同工事契約（一千二百九十万円）承認議案を上程する。赤井地区は南部がすでに簡易水道によって完全給水を受けていたが、この工事で北部地区も全部簡易水道給水の恩恵を受けられることになる。

いわゆる赤井北部簡易水道拡張工事は、一千二百九十万円で東部建設工業が請け負い来年四月一日通水を目標に施行する。受給水区は不動堂、大文、微住、浅口の四地区四百十戸（一千七百人）で、水源を夏井川伏流水に求める。これでいつ止められるかわからない旧日曹赤井給水の不安が一掃される。

食用塩の生産が二割ふえる

専売公社

専売公社平出張所管内十月中の食用塩の生産は目標二千トンに対して二十五％を上回る二千五百十二トンという好成績だった。この分だと十一月から明年三月までの目標一万四千三百トンは二割方上回るものとみられている。単位トン

▽上期二千二八二、四〇〇▽三・三千一九八、七九二▽六二〇▽三一、七四四

【訂正】十三日付け三面「松月堂」の広告のなかで、店名下の電話番号が（代表）五一八一とあるのは（代表）八一五一の間違いでした。おわびして訂正します。

商売うら

＝きんぼう＝平市新田町酒寮きんぼうでおでん＝おでん＝をはじめた。

＝丸三食堂＝平市三町目銀座通り丸三食堂は鍛冶町聚楽館通りへ移転。電三四五〇

＝松月堂の電話番号変更＝平市銀座通り松月堂の電話番号は十四日から八一五一（代表）に変更。

市況

（十四日午後一十五日正午）

十五日の小名浜港はサンマが好漁、サバも出回った。

【小名浜港】サンマ船十九隻　巻網船二カ統　底引船十九隻　小型船十八隻

魚類

▼サンマ　三万六千五百㌔　三五・二二▼サバ　四万㌔　一八一一六▼マイワシ　四百㌔　七一▼小アジ　三千七百㌔　三七一三三▼水タコ　三千百㌔　二〇一六五▼ヤリイカ　千三百㌔　九〇一七五▼アナゴ　千二百㌔　三〇一二〇▼水タラ　千五百㌔　二七一二六▼ドンコ　一千㌔　七五一二〇▼水ギス　一千㌔　一〇▼ヤナギ　七百五十㌔　五〇一二〇▼ナメタ　七百㌔　二〇一一〇▼ノドグロ　四百七十㌔　二九〇一三三▼ギス　二百㌔　一一〇一三五▼メヒカリ　百五十㌔　五〇四〇▼マイカ　百㌔　一七〇一三〇▼マツバカニ　百八十匹　一五〇一三〇▼サクラエビ　二千㌔　九〇一八〇▼ソゲ　七百五十㌔　一七〇一二〇▼マコカレイ　五百四十㌔　二〇〇一一六〇▼イシダカレイ　四百㌔　二五▼マタコ　四百㌔　二七〇一一〇〇▼サルエビ　二百五十㌔　二五〇

【江名港】サンマ船二隻▼サンマ　六万四千㌔　三六・六一二六

【中之作港】サンマ船四隻　巻網船一隻▼サンマ　九万㌔　三三一七六・五▼マグロ　四本　八五九一六五七

野菜

▼ホウレン草　一三一四（東）▼菜類　七一一（〃）▼白菜　一〇一四（ロ）▼カブ　一〇一二（東）▼ニンジン　三〇一一〇（ロ）▼ゴボウ　四五一一五（〃）▼大根　一二一二（〃）▼ネギ　三七一二五（〃）▼タマネギ　七五一五〇（〃）▼タマナ　一八一七（〃）▼キュウリ　一〇〇一八〇（〃）▼サツマイモ　二〇一七（〃）▼ナガイモ　六五一四〇（〃）▼サトイモ　三〇一二〇（〃）▼ニラ　一三一四（東）▼モヤシ　三〇（ロ）▼シイタケ　五〇〇一三五〇（〃）▼根ショウガ　一〇〇一七〇（〃）▼春菊　六一三（東）▼玉子　一三一九（コ）

果物

▼リンゴ　四五一三五（ロ）▼ナシ　三〇一一〇（〃）▼カキ　五〇一一五（〃）▼ミカン　七五一六〇（〃）

（丸平青果市場調べ）

くらし随筆

親切な日本女性

長嶋幸一郎

欧米人が日本に来て最も好印象を受けるのは女性の親切らしい。戦後日本も男女同権になり女性の地位が向上したが、アメリカ合衆国の女尊男卑に比べれば、雲泥の差である。

◇

二度目に来日するアメリカ人の中にはホテルより旅館の方がよいという者があるが、女中がお茶を出し、食事のお給仕をし、用事は何んでも頼めるし、洋服の仕末までしてくれ、外出の時にはオーバーも掛けてくれる。外国の紳士が夫人にオーバーを掛けるのとは全く反対で、喜ぶのも無理はない。

日本女性の親切は全世界に有名で、欧州の立派な住宅に住み、日本婦人と結婚し、支那料理を常食したいとは、欧州に伝わる世界通の言である。ちょうど四年前スイス航空の新聞に「世界で最も親切な日本女性。大和なでしこが、今度当社のスチュアーデスとして出現した。皆様の空の旅にご満足の行くサービスができるだろう」と、写真入りの記事を見た。現在では全世界の著名航空会社に日本女性が進出しているのは日本女性の親切のためだろう。

ニューヨークの高級ホテルでエレベーターを待っていたら、間もなく眼前のドアが開いた。先着の紳士が後を向きシルクハットを脱いでいんぎんに女性を乗せ、満員のためその紳士とわれわれは残された。この調子ならいつ乗れるかわからぬが、二十数階の高さから階段を降りるわけには行かぬ。女尊男卑の国は不便なものである。

◇

こんなぐあいでは米国の男性は終日働きどうしで困るだろう。親日家の某名医にたずねたら、客人のいない家庭においては、日本の家庭と同じく男尊女卑で困ることはない家に帰ってまで心身を休めることができぬ、では明日の手術はできぬと。なるほどそのドクターの病院に於ける勤務ぶりはなかなか厳格で、手術の最中でもグズグズしている者にはピシピシ叱っていた。勤務は勤務、家庭は家庭、それぞれ分業の合理化を厳格に守り、余力で女性の非力を補っているのである。

（福島労災病院長）

唐揚げ　ヒナ鳥　むし焼
湯本　鳥静
電話（代）三二五一

御料理　仕出し　折り詰め
湯本駅前　魚郎
電話　二三六三　二〇二三

湯本店　横町角　電三三五一
小名浜店　本町　電四三一〇
ステレオの秋
三菱電機ステレオ
¥29,800から
レコード1年間
サービス月賦歓迎
常磐テレビ

修理　建具　三級建築士
フスマ　船山木工所
大工町　電五四七一

お金のことならおまかせ下さい！
●まるせん信用で楽しい文化生活を！…バカンスを！…
平まるせん信用株式会社
平市2町目（協同組合日専連平会内）
TEL.6262.6263.6264.3606
※ご連絡あり次第営業案内進呈

寒さが強まりました　ふくちり　かきなべ　もつなべ
おでん　酒寮きんぼう
をはじめました
平市新田町　電三二六

寒い夜は
かぜを引かないように
ホットウイスキーで
からだを中から暖めることが流行です
コップにウイスキー　レモン汁
砂糖を入れ　お湯を注いで
あたたかくして飲みます
▽トリスエクストラ…三四〇円
大喜多や
平・聚楽館前通り　電3722 4601

お知らせ
今後公休日は
第一水曜、第三水曜日に
なりましたから今後とも
よろしくお願い申しあげます
御商談、御家族づれに
卓料理を
一人前　八〇〇円　一〇〇〇円
一五〇〇円　二〇〇〇円
■急募　女店員　委細面談
中国飯店
盧山
平市平和通り　TEL.3321

ひとあしさきに
うぐいすの声！
※豆大奉仕
・うぐいす豆　市価　百㌘　二十二円を　十八円
・新物バターピー　市価　百㌘　三十五円を　三十円
常磐線一安い　菓子の赤札堂
小売・卸　平市南町店（大和田医院隣）電四六三二
〃三町目店（マルトモ向い）電五五八二

煮ると強くなる
プラスチック
ポリプロピレンを原料としたプラスチックの容器は煮るほど強くなるといわれ、キズもつかず、ほとんど理想的な製品となりました
ポリプロ製ポット　一二五円
〃洗い桶　七〇円
セキスイバケツ　二八〇円～三一〇〇円
ハイゼックスバケツ（フタ付）　一八〇円
万能容器　一〇〇円～四八〇円
ベンリー籠　六〇円～一四五円
ハイゼックスざる　一八円～一〇〇円
〃買い物籠　三二〇円　五三〇円
平市　藤越

一流品が必ず安い…11月16・17・18日　鈴屋
暮らしの手帖社と共同研究から生まれた日東紡の
新しい小きん
（美装ポリ袋入り3枚組）
市価250円を
200円
数量に限りがあります
東レパイレン
安全手袋
市価75円を
62円
実用向きかっぽう着
ブロード（フリル付き）
市価275円の品
195円
優良純綿敷き布
市価280円を
220円
カネボウ敷き布
（ホワイト・カラー）
市価500円の品
361円
一流メーカー
60ミリ和敷き
市価5800円を
景品づき（ボールペン）
（月賦価格）
4,500円

平局に郵政局長賞

簡保　鈴木さんら六氏も

平郵便局は三十八年度保険年金募集維持優績局として仙台郵政局長から表彰され、個人としては募集最高優績者として、この一年間に保険年金契約高四千五百九十万円を実現させた鈴木実さん(三)ら六人が表彰され、十五日午前十時から同局でその伝達式を行なった

平郵便局の三十八年度の実績は簡易保険では契約件数二千百四十一件、契約高二億九千四百三十九万円、保険料百八十六万三千六百四十五円に達し、目標保険料百五万円に対して百七十七・四九%の成績で、前年度の百十六・一%に比べてかなりの好成績を上げた。このうち家族保険は八十六件、契約高二千百八十五万円、保険料十二万百五十円で、目標に対して百七・九五%だった。このほか郵便年金は七件、保険料五十六万四千五百四十三円で、これまた目標の百七十四・二五%で、前年の実績百六・二%をかなり上回る成績だった。

また三十九年奨励年度保険年金募集最高優績者として簡易保険局長からはじめて証書を送られた鈴木さんは契約高四千五百九十万円保険料で三十万五千九百五十円の加入勧誘に成功したもので、賞金二千五百円を贈られたが「これも皆加入のご理解があったためで、この賞金は平市福祉事務所に送り社会福祉のために役立てもらう考えです」とその喜びを語っている。被表彰者は次のとおり。

【にぎわう七五三詣で】

【表彰された鈴木さんら六氏】

まるで正月気分

花やかな七五三

○…きょう十五日の七五三は正午で十七・六度という恵まれた快晴に、県社子鍬倉神社と飯野八幡宮は着飾った親子連れでにぎわい、結婚シーズンと重なって平市内のタクシーは全部出払う大忙しの一日だった。

○…男の子は洋服がほとんどだがハオリ、ハカマ姿もみえ、ポックリに鈴を鳴らしながら歩く女の子の晴れ着は圧倒的に多い。これに負けず正装したおかあさんたちの七五三パレード？が市内を練って年々派手になるこの催しはまるで正月気分。

○…千歳アメの売り上げも上々でほとんどカメラマン付きそいのマイカー族に、出張写真屋さんだけが手持ちぶさだった。

【にぎわう七五三詣で】

◇仙台郵政局長表彰▽保険年金募集優績局＝平郵便局▽募集優績者＝鈴木実▽契約維持同＝新妻保夫

◇簡保局長（証書）▽保険年金募集最高優績者＝鈴木実▽管内同募集優績者＝松崎善一　中野秀明　吉原孝一郎　片寄俊夫

北斗で盗難

青森市三内一四九、農業奥崎きぬさん(四三)は十四日午前六時四十四分平着上り急行"北斗"で仮眠中、原町＝平間で現金一万三千円在中のバンドバッグを盗まれたと十五日、平鉄道公安室に届け出た。

見事にできた桜草が九百鉢

平三小で近く市販も

平三小児童学園部ではいま同校自慢の温室とフレームで"サクラ草"九百鉢の手入れに懸命となっている。部員三十五人が仲井教諭の指導で毎日放課後草花の手入れにはげんでいるが、十二月はじめには正月用として各家庭に一鉢百円くらいで売り出す計画を進めている。なお"パンジー"四百鉢も一月ごろ売り出す。

【"サクラ草"の手入れにはげむ三小児童】

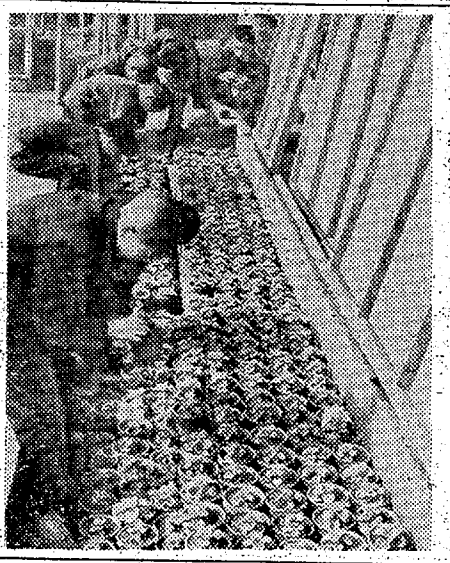

訂正

十四日付け四面の家庭医学記事中「ホウキを…」とあるは「ホウキをまたぐとおなかの子がガニマタになる」ということはありませんが…の誤りでした。十三日付け三面"交通事故で死亡"の記事中、藤原さんとあったのは鈴木さんの誤まりでした。

ななはま

○…内郷市内の生活保護家庭は増える一方とあって調査指導員のケース・ワーカーも連日バイクで各地区を走り回っているが医療保護の打ち切りを通知された被保護者が役所まできて職員を殴った。

○…調査するたびに脅迫されることから内郷署に連絡、早速、事情聴取を始めるが、「暴行罪で送検しても罰金だけ。この金も役所から出るのでは公金のタライ回し…」と苦笑。

○…保護を受ける人達が大きな顔をする世の中だけに、職員も連日身ぶるいしている。

犠牲はわが子でたくさん

野沢さん、黄色い旗百五十本寄贈

"子どもを交通事故から守ろう"と、平市月見町一五、はきもの商野沢功さん(三)は十五日"黄色い旗"百五十本を平署、平隣保館、平三小、同月見町子どもを守る会などに寄付した。

野沢さんは長男の充ちゃん(三)が九月末に隣保館に通園途中、平市蔡川町地内で交通事故にあいケガをしたが、このほど金沢したので子どもたちを交通事故から守ろうと黄色い旗を贈ったもの。

さん

4113　中島安男

堅牢にして素晴らしく沸きの早い
タイル風呂にも桶風呂にも間違いの無い高性能
特許 大黒風呂釜を！　厚鋼製 10カ年保証
ガス・石油・木炭・薪・石炭　その他
何でも焚ける廃材処理にも一役
製作本舗　大黒釜屋
平市正月町19（六丁目南裏）電（平）4583

ご婚礼家具は
店舗　平市四町目　電6635
工場　平市白銀町　電6634

スカッとコミックス
タイラエデン
第5005

ステレオの
パイオニア
■本格的な良い音をより格安に／■
代理店　平市2丁目　フルヤマ

空に大凧 海に船！豪快三船疾風怒涛の大暴れ！
東宝
七人の侍が奇想天外の無責任作戦！
特技監督 円谷英二
監督 谷口千吉
構成 八住利雄　脚本 関沢新一　製作 木村武雄　角田健一　田中友幸
大盜賊
総天然色
志田 草笛 若林 水野 浜島 有馬 船戸 佐藤 三船
笹 村崎 丸 忠 光 映 久 美 一 敏
喬 潤 雄 子 子 美 枝 郎 順 允 郎
クレージー作戦
くたばれ！無責任
無責任と無責任が痛快爆笑の大決戦！
総天然色
監督 坪島孝
東野英治郎 山茶花究 上原謙 淡路恵子 北あけみ 藤山陽子 浜美枝 石橋エータロー 安田伸 桜井セン 犬塚弘 ハナ肇 谷啓 植木等
明16日 大公開
東宝民劇 TEL・3322
東宝製作・配給

テレビ　NHK④　15日

- 6・00　虹に誓う
- 30　みんなのうた
- 35　おねえさんといっしょ
- 7・00　きょうのニュース
- 20　総選挙特集　政策診断「民主社会党にきく」「日本共産党にきく」
- 8・00　文芸劇場「まぼろしの記」山田清　磯村みどり　千石規子　賀原夏子
- 9・00　生活の知恵「三つ子の魂」
- 30　ニュース▽ニュースの焦点
- 10・15　新日本百景「牙」　秋吉、萩
- 45　時の表情「選挙の争点」外交

教育テレビ　⑩

- 6・00　そろばん教室
- 30　英語会話「柔道」田崎滑庶
- 7・00　音楽の歴史「モーツァルト」③
- 30　婦人学級「消費生活を考えよう」公共料金
- 8・00　繁栄の底流「倒産」伊東晃英　高桐真　荒木雅子ほか
- 9・00　科学の歴史「生物学の基礎」遺伝　八杉竜一
- 30　通信高校講座「英語」
- 10・00　英語会話（再）
- 30　やさしいドイツ語

名物 じゃんがら

福島テレビ　⑧

- 6・10　フィリックの冒険　フィリックと小人の願い
- 15　壮烈！西部遊撃隊「出発」
- 45　ニュースフラッシュ
- 7・00　谷啓の宇宙冒険「透明生物」
- 30　私のクイズ　芥川也寸志
- 8・00　ディズニー・ランド「コヨーテの放浪記」
- 9・00　ザ・ビッグ・ショー「あなたもシャンソンを」高英男　松尾和子
- 30　ベン・ケーシー「ある勲章への訣別」
- 10・30　タイトロープ「秘密指令第33号」
- 11・00　大相撲ダイジェスト

NHK　第一　1340KO

- 6・05　応答せよゼノン
- 15　黒潮にうたう
- 30　走れ源太
- 45　1丁目1番地　岸旗江　黒柳徹子
- 7・20　総選挙特集「政策診断」西村栄一　村山りう
- 8・01　民謡をどうぞ「各地民謡集」　吉沢浩　橘玉枝ほか
- 30　夜のリズム　ポピュラーアルバム　坂本九
- 9・00　きょうのニュース
- 25　時の動き　選挙の争点
- 10・10　放送劇「死体置場は空の下」　小沢栄太郎
- 45　新聞をよんで
- 11・05　お休みの前に
- 30　夢のハーモニー

NHK　第二　1540KO

- 6・05　そろばん教室　読上算
- 15　中学生の勉強室
- 40　基礎英語（再）
- 7・15　ラジオ農業学校（再）
- 30　若いこだま　①友へのたより②話の仲間ほか
- 8・00　通信高校講座①現代国語②英語③数学
- 9・00　邦楽鑑賞会　埋もれた曲をたずねて
- 10・00　気象通報
- 40　韓国の漁業　和田正明　松宮克也
- 11・25　音楽鑑賞　ポピュラー　音楽をたずねて　油井正一

ラジオ福島　1080KO

- 6・00　歌と共に幾春秋
- 15　政見放送　渋谷直蔵
- 20　放送劇「生きる」
- 45　音楽の小箱
- 7・15　政見放送　野口忠夫
- 20　歌の花束
- 30　お楽しみ演芸館　落語　二題①「交通戦争」三笑亭笑三②「舌切り雀」桂枝太郎
- 8・00　全国歌謡ベストテン
- 9・00　ミュージックキャビネット
- 30　おしゃれジョッキー
- 45　流れる雲とともに　松本幸四郎
- 10・10　中学生力だめし　美術
- 30　ストレートコーナー
- 11・10　ミドナイトコンサート

あすの運勢

小川石洲

十一月十六日（土・仏滅）

【1月生】平凡だが内面は割り合いよし、努力せよ
【2月生】人に頼まれイヤといえぬ気の弱き日
【3月生】感情に走りやすしくれぐれも要注意
【4月生】思いがけぬ変化、情勢の判断に注意
【5月生】表面の珍味より裏面の虫を注意せよ
【6月生】最初の方針どおり実行せよ、迷うな
【7月生】心配するほどでなし障害も解消せん
【8月生】親しき人より困った話あり慎重なれ
【9月生】心の定まらぬ悩みあり諸事控えめに
【10月生】ウワサ気にせぬが賢明落ちついて行動
【11月生】目上の言葉を誤解し感情的になるな
【12月生】無理ざけよ自分でできる範囲で

平JC総会　平青年会議所の第四回定時総会は二十二日午後六時半から常陽銀行ホールで開く。議案は①定款改正②次年度役員選出

100★貨店

きょうは楽しい七五三である。ほとんど新暦でやるようになった。旧暦では十二月三十日とあって、年の瀬のせわしいさなかだけに新暦でやってしまった方がいい。男の子は洋服ですませるが、女の子となるとほとんどが和服、三万円以上もかかるそうだが、それにならってお母さんのしたくも大変だ。不経済だという声もきくけれど、無事に七五三まで育った、いや育てた親たちにしてみればなんとも可愛いくてしかたがない、ゼニ、カネの問題ではないのであろう。人並みに着飾ってこどもにも満足させてやりたいという、いつも変わらぬ親心というものである。這えば立て、立てばあゆめの親心。ともあれ七五三祝いが年々にぎやかに派手になってきたが、あいも変わらぬのが千歳飴である昔は、朴素な駄菓子も大変おいしかったが、文化が進んでチョコレートでもキャラメルでも、どんどんおいしく、やすい菓子類ができてきて、こんなときでもないと千歳飴も売れまい。昔は金太郎飴とか、称して、かじってもかじっても金太郎の顔がそのまま出てくるというおもしろいものがあった。相当熟練した職人がつくったものだが、当世はオートメの時代とあって、名人かたぎの職人もいなくなり、金太郎飴をみかけることもできなくなった。素朴に育った昔のこどもたちに比べて、当世はあまりにもゼイタクにすぎはしないだろうか。（龍人）

季節のふぐちりはじめました
その他暖かい鍋料理いっさい
割烹　すし　花玉
▽住み込みお座敷女中さん募集　常磐市役所前　電話三一四五

湖南の味は本場の味
うまい安い家族づれ
御会食焼き肉御宴会
朝鮮料理なら湖南へ
平市南町電四九四〇

プロパンのことなら
何でもご相談下さい
営業用給食用ガス器具
風呂・暖房用ガス器具
食所用ガス器具
工業用ガス器具
プロパン全般
プロパンの平酸素
平市正月町　TEL・4639

経済的な★しょうゆ
「ジョウボシしょうゆ」は有名品ヒゲタしょうゆの姉妹品会社
宝醤油会社の製品でヒゲタ醤油特徴の色・味・香おりの三調子
そろった醤油です
ヒゲタ醤油　タカラ醤油　特約店
麹屋商店　こうじや
四倉町仲町　電四倉一四
○…各酒店・食料品店で取り扱っております

大塚の牛豚肉
御惣菜
本店（平）電二六五八・支店（湯本）電二九八三　ニクヤサン

特製　母多　水だき　きじ　とり　雑　丼　前　出前承り
平市南町　電二六六〇
割烹料理　ちゃぼ

正しい運転
よいサービス
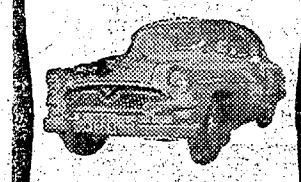
運転者募集
TEL・4591
平和タクシー

贈りものに喜ばれるアクセサリーと化粧品を…
三幸
平・3　電4931

ベアリング
ピローブロック
オイルシール
NSK＝日本精工株式会社代理店
FYH＝日本ピローブロック代理店
NOK＝日本オイルシール工業代理店
スサト機工株式会社
本社　平市五町目TEL・（代）8231
出張所　磐城市林の上　TEL・4218・4219

団体募集
本年最後を飾る
謝恩サービス
湯治二泊三日の旅
天童（温泉）上の山
期日　11月25日（月）午前7時平発
会費　4000円
人員　90名様
コース　平一原ノ町一仙台一作並一天童（泊）
第二日　天童一山寺一山形一上ノ山（泊）
第三日　上ノ山一仙台一福島一石川一平
常磐観光社　TEL・4547
または常磐交通各営業所にお申し込み下さい

50台限り・12月25日まで
お宅の古いミシンを7,000円で新型に
¥27,000から
¥51,500まで各種
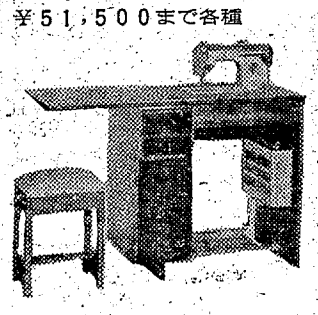
どんな古いミシンでも　どこのメーカーのでも下取りいたします今までではどのお店でも下取りはいたしておりませんでした
台数にも制限がございます
この機会をお見逃しなく
ご来店ご用命下さいませ
三菱ミシン下取りセール
三菱ミシン・編機直系販売店■三菱電機ストア
平市南町通り29
電（平）2960
草野ミシン商会

母娘姉妹姉妻
女の呼び名は変わります　しかしお手入れの基本は変わりません　それぞれ年代の魅力をひきだすレーデボーテ…秋…だれもがいちばん美しいとき　白い乳液がいちばん欲しいとき
●資生堂レーデボーテ　四〇〇円
ブリオールスキンミルク　二、〇〇〇円
シラドヤ
平市一町目　電2364

可愛いお子様と私が中心
スクスクと御成育なされたお子様を中心に今宵は一際楽しい集いになることでしょうそれに洗練された私達が味のお手伝いをいたします
雪印インスタントコーヒー　二三〇円
森永ストロングコーヒー　一八〇円
ネスコーヒー　五一〇円
十一月十八日は休ませていただきます
サカイ食品店
平・1　電3336