夕刊 いわき民報
発行所 平市田町63
©いわき民報社
社長 野沢武蔵
電話（代表）4161
振替口座（郡山）4028

晴れ着と帯
呉服の かみや
平市二丁目 電四八一七一八

企業誘致の下調査

産炭地振興事業団 12市町村を対象

産炭地域振興事業団常磐支部では常磐地区の産炭地振興のための事業を推進することになっているが、さらに関係市町村が希望している企業誘致計画についての調査を行なうことになった。調査対象となる市町村は石城地区の十二カ市町村全部と双葉郡内のうち双葉町、浪江町、葛尾村を除いた七カ町村の計十九カ市町村で、十二月末までに調査結果をまとめることにしている。結局事業団では臨海工業に適した企業について検討、土地造成や融資対策などを講ずる計画。

調査の内容は関係市町村がどのような種類の企業誘致を希望しているのか、その主な理由を調べるほか地域内で利用できる資源の種類、提供できる労働力、工業用地の面積と地価、造成を必要とする部分など土地造成の諸問題となっている。またこれら工業用地には炭鉱の引込線があるかどうか、引込線が布設できるかどうか、港湾との関係、供給できる工業用水の量と水質、電力の供給可能量、既存企業の概要など細部にわたって調査する。

年末年始に列車増発

常磐線は急行など22本

水鉄管理局は年末年始の混雑緩和のため列車を増発する。常磐線は上、下あわせて急行十一本、準急六本、普通五本の合計二十二本を増発する。

【上り】▽十二月二十七日から同三十一日、一月三日から同六日まで（急行三陸）盛岡発－平発5時－上野着8時47分▽十二月二十一日から一月十三日まで（急行十和田二号）青森発－平発5時30分－上野着8時47分▽十二月二十六日から同三十一日、一月三日から同七日まで（急行臨時十和田）青森発－平発6時12分－上野着9時36分▽一月四日、五日（準急）青森発－平発11時55分－湯本発12時3分－上野着15時10分▽十二月二十八日から同三十一日、一月三日から同七日まで（準急南部）盛岡発－平発17時7分－湯本発17時15分－上野着20時38分▽十二月二十七日から一月一日、一月四日から同九日まで（急行臨時みちのく）青森発－平発17時44分－湯本発17時52分－上野着20時56分▽十二月二十八日から同三十一日、一月三日から同八日まで（準急くりこま二号）盛岡発－平発19時21分－湯本発19時29分－上野着22時58分▽十二月二十九日から同三十一日、一月三日から同九日まで（急行臨時陸中）花巻発－平発0時24分－上野着4時20分▽一月二日（普通）山形発－平発2時35分－湯本発3時3分－水戸着5時10分▽十二月二十八日から同三十日、一月三日から同十一日（急行臨時いわて）盛岡発－平発1時44分－上野着5時26分

【下り】▽十二月二十一日から一月十三日まで（急行十和田二号）上野発21時－平着0時17分－青森行▽十二月二十八日から一月二日まで（準急）上野発18時30分－湯本着22時26分－平着22時45分－盛岡行▽十二月二十九日（普通）水戸発－湯本着22時59分－平着23時23分－盛岡行▽十二月二十八日から同三十一日、一月四日から同十一日まで（急行臨時いわて）上野発22時23分－湯本着1時47分－平着2時1分－盛岡行▽十二月二十八日から同三十一日、一月三日から同八日まで（急行臨時陸中）上野発23時－平着2時19分－花巻行▽十二月二十九日から同三十一日まで（普通）上野発21時48分－湯本着2時7分－平着2時26分－仙台行▽十二月三十日から一月二日まで（普通）上野発1時35分－湯本着7時53分－平着8時16分－仙台行▽十二月二十八日から一月一日、一月四日から同七日まで（準急くりこま二号）上野発6時－湯本着8時42分－平着8時54分－盛岡行▽十二月二十七日から一月一日まで（急行臨時みちのく）上野発8時50分－湯本着12時6分－平着12時23分－青森行▽十二月二十八日から一月一日、一月四日から同七日まで（準急南部）上野発7時1分－平着11時10分－盛岡行▽十二月三十日から一月一日まで（普通）上野発10時49分－湯本着16時8分－平着16時30分－仙台行▽十二月二十七日から一月一日、一月四日から同八日まで（急行臨時十和田）上野発16時40分－湯本着19時50分－平着20時10分－青森行

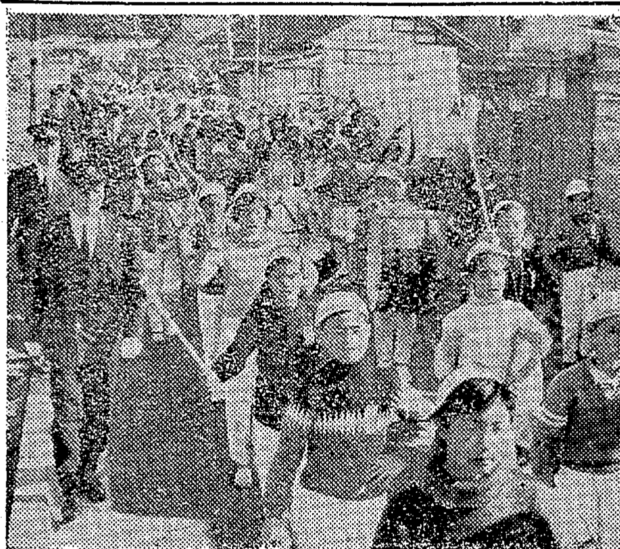
【御厩小の鼓笛隊を先頭に内郷市の火災予防パレード】

無火災市呼びかけ

婦人こどもがパレード

秋季火災予防運動の始まった二十六日、内郷市と同消防本部では婦人消防隊、団員、御厩小鼓笛隊など約二百人が参加、午後一時から市内全域にわたって火災予防の宣伝パレードを行ない、無火災都市建設をPRした。

この日は御厩小鼓笛隊を先頭に消防車、バスをつらねて六号国道金坂通りから白水をパレードしたとくに婦人消防隊員三十人は前掛け姿にプラカードをかかげて一般住宅の主婦連に"小さな防火"を呼びかけ好評を得た。

"就職天国"3.7倍の求人

来月から 中卒あっせんを開始

来春の中卒者の就職あっせんはいよいよ十二月一日から始められる。平職安管内の就職希望者は男子七百七十七人、女子六百三十三人の合計一千四百十人いるが、これに対して求人数は男子二千八百六十人、女子二千四百五人の合計五千二百六十五人で、求職者一人に対して三・七三人の求人がある勘定。

特に管外の場合は男子求職者四百八十四人に対して求人数は四・八九倍の二千三百七十人。また女子は四百十二人に対して四・七三倍の一千九百五十人。全くの求人難である。

一方管内の場合は男子は二百九十三人の求職者に対して一・六七倍の四百九十人だが、女子は二百二十一人に対して四百五十五人の求人があり二・〇五倍となっている。

四倉で歳末助け合いの運動 四倉町社会福祉協議会は歳末助け合い運動を行なっている。同情袋を全町に配り、町は一世帯五十円以上を十一月末まで、農村は米五合以上を十二月末まで集め、正月を前に困る家庭に配る計画。

浜通り農業共済組合長会議 浜通り農業共済組合長合同協議会は二十九日午前十一時から常磐市湯本山形屋旅館で開き①三十八年度上半期事業推進状況②同下半期、秋季特別事業推進について話し合う。

小さな点検重点に防火運動

内郷市の行事きまる

内郷消防本部は二十六日から十二月二日までの火災予防運動中の啓蒙行事を決めた。これによると危険物取り扱いの実態調査のほか婦人消防隊員のカマド検査など小さな防火運動を重点に行なうが、主なる行事は次のとおり。

▽二十八日午前十一時から御厩小校庭で消防演習▽二十九、三十日午後一時から全署員がでて危険物少量取り扱い所の立入検査と技術指導▽十二月一日＝市内各分団ごとにカマド検査と消防車による放送宣伝▽二日午後一時から消防署会議室で反省会となっている。このほか常時消防車による宣伝啓蒙を行なう。

内郷消防が消火の訓練

秋季火災予防運動三日目の二十八日、内郷市消防署では学校火災を想定に消防訓練を行なう。午前十一時二十分、御厩小給食室から出火ということで火災サイレンを鳴らし、待機中の消防車が出動するもので、現場到着の水利選定、ポンプ操法、学童の避難訓練指導を行なう。

本庄市議が内郷を視察 山形県本庄市議会議員五人は行政視察のため内郷市を訪れ、二十七日午前十時から市役所会議室で市行政と社会福祉関係について説明されてから、市内の公共施設や観光地を視察した。

平三小で教養講座 平三小と同PTA主催の教養講座は二十五日午後一時から同校講堂で開かれた同講座は子どもたちにじょうずな勉強をさせるために—と年一回開いているが、参加者も七百人を超え講師の東京教育大教授、医博、杉靖三郎氏の"子どもの学習と生理"の講演に熱心に受講していた。

寸言

▼小名浜港で20時間スト、歳末狂騒曲の前奏…▼タバコを十年もやめその代金12万円を寄付えらい。▼ミカンがたわわに実る。東北のハワイ。

天気予報

（小名浜測候所発表） 玉半提供 電五〇三一

【今晩】北西の風、晴れ山沿いでは時々雲のひろがることもある【あす】西の風、大体晴れ、山沿いでは一時曇ることもある。【海上】今晩、あすとも多少風波がある。

社員募集

▽男子 高卒以上、年令三十才くらいまで、セールスマンの経験ある方は特に優遇、志操堅固努力型の人を望む
▽女子 高卒以上、年令二十三、四才くらいまでの方
▽右いずれも平市内居住の方を望む（通勤三十分くらいまでも可）ご希望の方は履歴書本人持参直接ご来社下さい

いわき民報社

大森君がつくるクリスマス

ことしも名菓〝じゃんがら〟の技術でつくるクリスマスケーキでたのしいクリスマスのお祝いをしましょう

工場では洋菓子部主任大森くんをはじめ全員が「クリスマスは引き受けた」と大はりきりです

	■バター	■チョコレート
4寸	200円	—
5寸	350円	400円
6寸	550円	600円
7寸	800円	900円
8寸	1,000円	1,100円
9寸	1,300円	—
1尺	1,600円	—

じゃんがら本舗 みよし

■クリスマスケーキご予約承り中

本店／電5036 銀座店／電5037 湯本店／電2344

どんどん売れる海砂

磐城 川口市の鋳物工場へ

磐城市永崎海岸の海砂が埼玉県川口市の鋳物工場へどんどん運ばれている。パイクのエンジンの需要が多いため鋳物の製造も追われエンジンの鋳型をとるのに磐城市の砂が使われているもの。これには鉄分の少ない砂がよく、川口市へは日本海方面から多く入っていたが、近ごろ少なくなったので永崎海岸からもトラックやオート三輪車で川口市へ直送している。鋳型は一回ごとに砂をかえているので需要も多く良質なので大きな砂山も大部けずりとられた。

東京銀座のように土地一升金一升とまではいかないが、砂が売れるとあって近くの部落民からうらやましがられている。

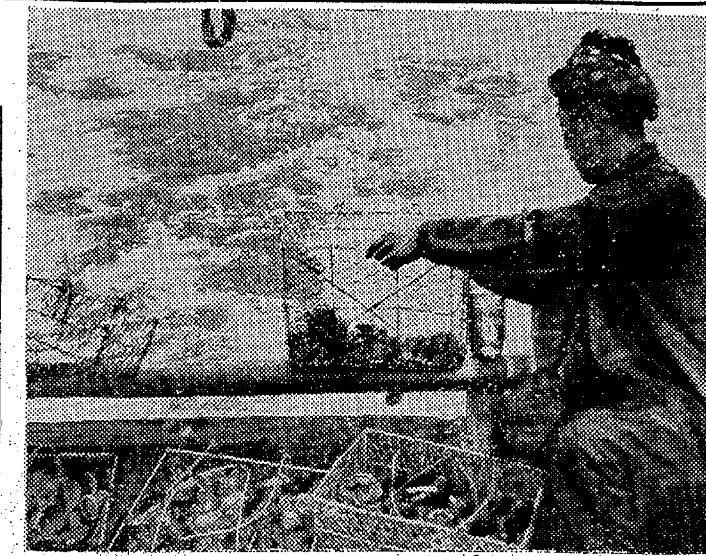

【平市の種アワビ放流】

常磐市職組で役員改選

常磐市役所職員組合は蛭田繁執行委員長が保険課長に昇任したことにより委員長外の役員が欠員となったので、二十五日補欠選挙を行なったが次のとおり無競争当選した▽執行委員長鈴木政雄（議会事務局）▽副執行委員長磯上昭（建設課）▽書記長高野忠志（経済課）▽財政部長遠藤雅男（湯本公民館）

平市で種アワビを放流

豊間　沼ノ内に三百五十キロ

平市は三十八年度種アワビの放流を二十六日に行なった。豊間が二百六十六キロ、沼ノ内九十キロだったが、この種アワビは宮城県女川町から導入した直径三センチほどのかわいいもので、これが三年経つと直径十二センチもの大アワビに成長する

高坂小児童が匿名寄付

"困っている人達にやって下さい"と市内の匿名少年から手紙を添えて現金二百円が内郷署を通じ内郷市社会福祉協議会に寄付された。文面からみると十月中ごろにも送金してきた高坂地内の小学生らしく、同社会福祉協議会でこの奇特な少年をさがしている。

汚水対策で先進都市を視察

五漁協組代表

磐城市小名浜、剣、勿来市小浜植田、勿来の五漁業協組では二十七日から約一週間の予定で、代表者五人が三重、広島、大分県下の新産都市に指定された工業地帯を視察するため出発した。一行には勿来市からも係員一人が加わっており、工場汚水対策や汚水補償問題を中心に実情を調べる。

各漁業協組では堺化学、十條製紙、三菱金属など工場建設にともなう汚水対策について工場側と今後交渉する場合の資料をつくるために、先進工業地帯に代表者を派遣したもの。

磐城市では独自の立ち場で汚水問題を研究するためこの視察団には加わらなかった。

勿来臨時市会

29日開く

勿来臨時市会は二十九日午前十時から開く。主な議案は次のとおり。

▽職員の非常勤務報酬条例制定について▽川部中校舎建築について▽教職員住宅建築について▽教職員住宅の建設地は次の箇所①関田町須賀地内八戸木造平家建て（一戸三十三平方㍍）②植田西荒田地内七戸（一戸三十九平方㍍）③酒井町地内二戸（一戸三十三平方㍍）④錦町飯盛塚地内一戸（四九・五平方㍍）⑤山田町林崎地内一戸（四九・五平方㍍）⑥窪田伊賀屋敷地内一戸（四九・五平方㍍）⑥関田町北ノ作一戸（同）⑥小川町沢上地内三戸（一戸三三平方㍍）計二十四戸、建築費は約一千七百万円で議会の承認を得て請け負い指名入札にする。

市況

魚類

（二十六日午後—二十七日正午）

二十七日の小名浜港は各港とも、サンマの水揚げが少ない

【小名浜港】サンマ船四隻
▼サンマ　五万八千キロ　二一—一六
【中之作港】サンマ船一隻
▼サンマ　三千五百キロ　二〇
【江名港】サンマ船十五隻
▼サンマ　十七万キロ　二二—一五、五

野菜

▼ホウレン草　一五—一七（東）
▼カブ　五—一二（〃）
▼菜類　七—一二（〃）
▼白菜　一〇—一四（キロ）
▼ニンジン　四〇—一五（〃）
▼ゴボウ　三五—一五（〃）
▼大根　二三—一四（〃）
▼ネギ　四〇—二七（〃）
▼タマネギ　七〇—六〇（〃）
▼キュウリ　八〇—七五（〃）
▼タマナ　二〇—一〇（〃）
▼サツマイモ　二五—一〇（〃）
▼ナガイモ　六五—三〇（〃）
▼サトイモ　三七—二〇（〃）
▼ニラ　一五—一二（東）
▼モヤシ　一五—一〇（キロ）

果物

▼シイタケ　四五〇—三五〇（〃）
▼根ショウガ　一〇〇—七〇（〃）
▼春菊　五—三（東）
▼玉子　一三—九・五（コ）
▼リンゴ　五五—三〇（キロ）
▼ナシ　三〇—一〇（〃）
▼カキ　五〇—一五（〃）
▼ミカン　七五—六五（〃）

（平青果市場調べ）

くらし随筆

ケネディ

杉田昌久

総選挙も終わり、まずはのんびりした今年最後の連休と寝て曜日を決め込んだ勤労感謝の日。"ケネディ大統領暗殺"のニュースが流れ込む。わが家の主人ももちろん驚き眠い頭に一瞬ガンと来た。

◇

インテリを自称するだけにこの事件の国際的歴史的重大性に種々思いを致しておる最中、わが家内のいわく、「奥さんと子供たちが可哀想だわ」と来た。とつおいつ思案にふけっていた亭主は、その声に思わずわれにかえり、なるほど男と女の受ける感じはかくも違うものかと感心?した次第であった。

やおら家内は女性雑誌のグラビヤを拡げ、ありし日のケネディ一家のだんらん振りを亭主殿に披露した。そこへ突進してきたうちのいたずら悍士が、あっという間に雑誌を引ったくり、たちまちビリビリと破き去ったため、御両親の感傷的気分はつかの間に去り、一日の喧騒が早くも開始されてしまった。

いたずらっ子をとり押えながら、家庭生活には上も下もない、平和なケネディ一家の幸福を一瞬の間に奪った暴漢は憎みても余りある奴だ、と二人ともども語り合った次第である。

さて「わが家のおとっつぁんはそんなにえらい人でないから、殺される心配は全然ない。こういう亭主を持ったことに感謝しろ」とのたもうたら「そんな呑気なことをいわないで。近頃は電車に乗っても、いつ死ぬか判らない御時世だから」ときた。はては、それにしては保険のかけ方が少ないのではないかなどということに話が脱線してくると、どうも下々の考えることは段々怪しくなってきた。

◇

先程の"国際的影響"などはどこへやら、かぎつけた保険会社の勧誘に押され、亭主のこづかいに影響することになってはそれこそ一大事と、自称インテリ親父は話をそらすのに懸命という結果となってしまった。

（平税務署長）

商らん

‖トヨペットで特別中古車市‖　内郷市福島トヨペット平営業所では二十八日勿来市呉羽病院うら、二十九・三十日磐城市小名浜塗装板金工場内で、「特別中古車市」を開く。

‖森下でオリンピック絵はがき‖　平市一町目森下玩具店では「オリンピック絵はがき（一組一〇〇円）」販売中。

仏壇、仏具　橋本屋　平市新川町　電三九四八

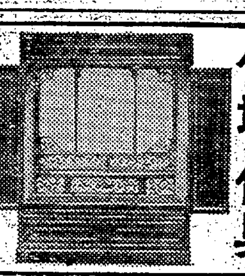

うちわ　カレンダー　広告マッチ　平市大町　嘉見家　電五四六九

カバンは福山　平2　電三三一七

美しいDPは　カメラの茂木　平・平和通り　電三〇九二

パンとケーキ　開花亭　平市五丁目　電三三四二

創業明治三年　常盤屋時計店　平市一丁目　電二三三九

恋の酒は　音楽　恋の宴は歌　恋が宴席に列する時　恋は長坐する　【募集女店員】　バー　恋（こい）　平市仲見世　電3975

クリーニング　洗濯・防水　小松崎　平館前　電3343

あなたの売り上げ倍増！　ご設置の絶好機！　大型 冷凍ケース 冷蔵庫　は どうぞ当社へ！

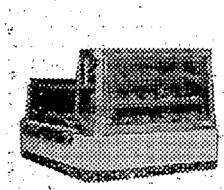

完全なアフターサービスによる奉仕！
日本冷凍工業株式会社平営業所　内郷労災病院前　TEL・6298　本社　東京都北区王子二丁目17

階上新装開店　階上は「江戸前すし」と「天ぷら」を開業いたしました　何卒よろしくお願い申し上げます　駅前 さかえ 中央　電8512　電8513

確実な運転　よりよい乗心地　ハイヤーの御用命は　電話　本社 2640 2175　好間（平）5372　草野（平）5647

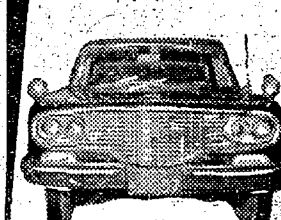

尼子タクシー

秋の夕げの楽しさは　鍋の香おりと肉の味！

特製お総菜

コロッケ	コ	一〇円
牛カツ	本	一〇円
魚フライ	枚	一〇円から
メンチカツ	枚	一五円
とんかつ	枚	四〇円から

神戸牛・精鮮肉の　たいら 緑屋　支店 平市中央通り 電2794　本店 平市一丁目 電2539 6084

半世紀の技術の結晶！　平市銀座　松月の最中

平ん餅ぱんの　松月堂　TEL・（代表）8151

近日開業

盛喜タクシー大原営業所

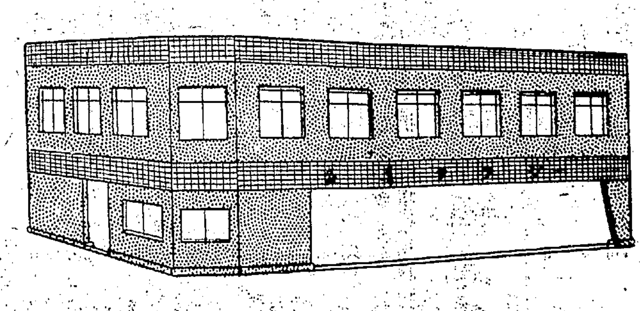

工事施工者　建設業者登録（ト）第1630号　斎藤建設工業株式会社　代表 斎藤正咲　平市仲間町27　TEL・5864 6911
出張所　磐城市小名浜　TEL・7764
日立出張所　日立市幸町1丁目（日立新駅前）　TEL・②0907

ごあいさつ

このたび磐城市大原地区（磐城市民会館前）に盛喜タクシー大原営業所を建設することになりました　今後皆様にお引き立てを賜わりたく存じますがよろしくお願い申し上げます

なお建築施工一式を斎藤建設工業株式会社に依頼いたしました　完成後は車庫、会議室、事務所、宿直室、食堂、休憩室、浴場（延べ二三五坪）など設置し、人員を充実して皆様にサービスの万全を期す覚悟であります　新築落成後は本社同様ご愛顧をお願い申し上げます

盛喜水産株式会社　会長　吉田紋次郎
盛喜タクシー株式会社　取締役社長　吉田忠

【見事に実ったミカン＝鈴木竜之助さん方の庭で】

ミカンがたわわ
磐城　ほとんどが観賞用

○…磐城市内にはミカンや夏ミカンの木が約五十本ほどあるが今年も枝もたわゝに実り色づいている。東北の湘南といわれるだけあってこんなにミカンが実っているが、珍しいと市民を驚かしている。
○…十年前静岡から苗木をとり寄せて庭に植えた、同市花畑磐城商工会議所専務鈴木竜之助さん方のミカンも見事な豊作。鈴木さんの話では、市内のミカンのほとんどが観賞用だという。しかし下神白字三崎地内の夏ミカンは正月用の飾りつけに引っ張りダコである。

小名浜高で文化祭

磐城市の小名浜高校では二十九三十の両日文化祭を行なう。主な内容は手芸、書道、美術、写真などの生徒作品展示会、演劇、音楽発表会、映写会、レコードコンサート、食堂、バザーの開設など。

無料人権法律相談所を開設
来月八会場で

平人権擁護委員協議会、県弁護士会平支部など共催の歳末助け合い無料人権法律相談所は十二月二日から十三日まで八カ所で開く。身の回りの困りごと、もめごと、なやみごとの相談を気がるに受けつけ、しかも秘密に調査して解決を図り、とくに貧しい人のため事案によっては訴訟援助の手続きをとる。担当は弁護士、人権擁護委員法務局職員。
▽二日小川町上平公民館▽三日常磐市役所会議室▽四日双葉郡葛尾村役場会議室▽五日平市藤越デパート▽六日田人村役場▽七日双葉郡川内村下川内公民館▽十二日内郷市役所▽十三日双葉郡大熊町公民館

運転手を殴る

平署は二十六日夜、福岡県生まれ、住居不定、行商土堤堅固(三)を傷害の疑いで捕えた。同日夜、平駅貨物ホーム広場で運転手大沢強司さん(三)にいいがかりをつけて顔などをなぐり十日間のケガをさせたもの。

スキムミルク講習　平保健所は三十日午前十時から好間村大利公民館でスキムミルク料理の講習会を開く。

勿来会議所の新産都市委員会　勿来商工会議所の新産都市委員会(会長浦山武二氏)は十二月五日ごろ第一回委員会を開いて産業経済の発展策について協議する。

少年愛護理事会　内郷市少年愛護連盟(会長阿部国吉氏)の理事会は十二月二日午後四時から市役所会議室で開き、補導員の研修会開催と、年末年始の街頭補導対策について話し合う。

県税個人事業税は11月30日まで!!
お忘れなく
福島県石城事務所
電話(平)七三三一番

小名浜臨港労組　20時間スト突入
期末手当て回答に不満

磐城市小名浜臨港鉄道労組(組合長永井武氏、七十三人)では二十六日午後二時から団交を開き、期末手当て一八六万八千円を要求して徹夜で会社側と話し合ったが回答一八一万九千円を不満として二十七日午前四時四十四分小名浜駅始発上り列車から同夜十二時まで、二十時間のストに入った。しかし会社では小名浜臨鉄従業員組合(六十五人)の協力を得て、五十六本の列車ダイヤのうち五十二本を運行しているため、通勤通学などにはほとんど影響はなかった。ボーナス闘争でストに入ったのはこれがはじめてである。

小名浜駅などに「スト決行中」のハリ紙を出した小名浜臨鉄労組

大工町踏み切りを通行止め

平市仲間橋の架け替えのため二十八日から十二月六日までの間、大工町―番匠町間の市道を交通止めにする。

平で現金60万円を拾う
無事落とし主にとどく

四倉町新町三七、会社員佐藤房子さん(三)は二十六日午後一時ごろ平市中町地内で現金六十一万四百六十六円と十万円の小切手在中の茶色革製カバンを拾い、平署に届け出た。間もなく足利市上渋垂二二二、会社員岡野清一さん(三七)がカバンを落としたと平署にかけ込み岡野さんに無事もどった。
岡野さんはライトバンで平市内に集金に来た帰り、カバンを車の屋根の上に置いたまま走り出したため落としたものとわかり、佐藤さんにお礼として三万円を贈った。

10年間やめたタバコ代寄付
四倉　吉田さんが金婚記念に12万円

四倉町新町ウロコ水産株式会社会長吉田彌十郎さん(七四)＝リヨ夫人(七)は二十五日、四倉町役場を通じ四倉町社会福祉協議会に「貧しい人たちが喜ぶよう使って下さい」と十二万円を寄付した。彌十郎さんは好きなタバコをやめ十年前から毎月千円ずつ貯金した金で金婚の記念の意味だという。協議会では近く役員会で使い方を相談する。
彌十郎さんは水産加工業のほか漁業を併せて経営、現在嗣子の新平さんが社長として"やよひ丸"数隻をもって活躍しており、家庭は新平さん(六)ノブ夫人(五四)と孫夫婦の新一さん(三)満知子夫人(三)の三夫婦そろっているめでたい一家で、彌十郎さん自らはバラや盆栽を楽しみ自適の境涯にある。

【吉田彌十郎さん夫婦】

養護学校建設の運動始まる
精薄児が造った人形を販売

平市手をつなぐ親の会(阿部伝六会長)では養護学校建設の悲願をこめて二十五日から会員が昼休み時の官公庁や会社を訪れ、精薄児たちが丹精こめてつくったタヌキの工芸品五種類を販売して募金にのり出した。これは同会が、養護学校建設資金の一部を自分たちの手でつくろうと五十万円を目標に募金をはじめたものだが、知恵遅れの子どもを収容する養護学校建設に市民の協力をもとめている。

東宝民劇で暖房開始　東宝民劇では二十七日から暖房を始めた。

ワンワンさん　4122　中島安男

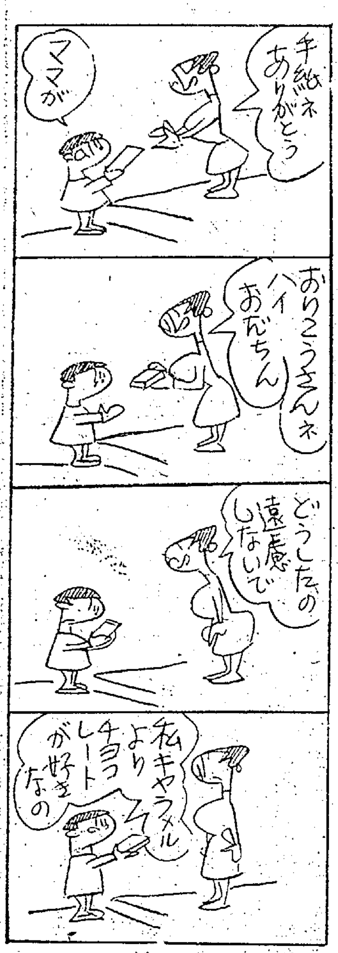

永隆院の葬送に際しましては御多忙中のところ遠路わざわざ御会葬下され御丁重な御香料を賜わり御厚情誠にありがたく厚く御礼申し上げます
早速お伺いの上御礼申し上げるのが本意ですが略儀ながら紙上をもって御礼申し上げます
昭和三十八年十一月二十七日
平市五町目(袋屋本店)
喪主　片寄昭三
男　片寄征四郎
ほか親戚一同

M式 文化風呂釜　カタログあります
逆燃焼の元祖
ガス・マキ・石炭各種あり
前島物産常磐地区特約店
小宅商店
平市大町20電2026・2717

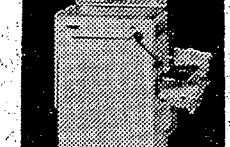

国内のご愛用も貿易も第1位…
ナショナル洗濯機
木田電気商会
平市銀座角電4008

ヒヨケ
シート・ホロ
室内装飾
永山テント
平市新川町27　TEL・6097

内科
放射線科
小児科
しのへ 四戸医院
平市谷川瀬（いすゞ自動車うら）
電話（平）七七一七番
院長 四戸隆太郎
医員 四戸玲子

貸し衣裳
営業種目 花嫁衣裳 モーニング
訪問着 ウエディングドレス
留袖 喪服
◉各種取り揃えお待ちいたしております
瀬戸商会
平市白銀町　電七八一〇
（石島公民館隣り）

季節の
ちりなべ
すきやき
なべ類
■下働き女中さん募集 委細面談
すしの にた川
平市才槌小路　電三〇二一　四八四六
平市紅小路　電二七二七　四八四五

産科
婦人科
高木医院
院長 高木 修
四倉町字本町一四八　電話六二三番
○…入院随時○…御希望により完全看護も致します

四四三一
四四三二
出前の酒喜庵

Katei
あたたかいコーヒーをふたりでどうぞ
※ゆで玉子付き ￥50
キッチンルーム 家庭
平市公会堂西となり 電7415

べったら漬の中身が変わった
べったら漬といえば練馬ダイコンといわれてきましたが、埼玉産や、長野の高原大根が使われています。
べったら漬　百匁　三五円
瓜の奈良漬　百匁　三五円と五〇円
昆布のみそ漬　百匁　三〇円
たくあん　百匁　一〇円と二〇円
山海漬　百匁　二〇円
山ごぼうのみそ漬　百匁　二八円
初恋漬　百匁　二五円
ほとゝぎす巻　百匁　三〇円
平市 藤越

NHK第一 1340KC 27日
- 6・05 応答せよゼノン
- 15 黒潮にうたう
- 30 走れ源太
- 45 1丁目1番地
- 7・00 ニュース▽きょうのニュース
- 30 とんち教室 石黒敬七
- 8・01 陽気な休憩室「日記について」柳家金語楼 山中みゆきほか
- 9・00 きょうのニュース
- 25 時の動き
- 45 海外だより
- 10・10 思い出のアルバム 冬景色 こどもと冬
- 45 科学千一夜 まぜもの
- 11・05 お休みの前に
- 30 夢のハーモニー

NHK第二 1540KC
- 6・05 そろばん教室 かけ算
- 15 中学生の勉強室 数学
- 40 基礎英語（再）
- 7・00 英語会話（再）
- 15 ラジオ農業学校（再）
- 30 青年学級の友へ 愛
- 8・00 通信高校講座①数学②国語③日本史
- 9・00 イタリア歌劇団公演 歌劇「西部の娘」ハイライト プッチーニ作曲
- 10・15 中学生の勉強室（再）
- 40 文化講演会 青春と文学 臼井吉見

じゃんがら

ラジオ福島 1060KC
- 6・00 歌と共に幾春秋
- 20 放送劇「生きる」
- 45 音楽の小箱
- 7・15 お笑い大行進▽今週の教訓 人見明とスイングボーイズ ▽浪曲「野狐三次」 東家浦太郎 玉川美代子ほか
- 9・15 ビクターアワー 三沢あけみ 吉永小百合 橋幸夫
- 45 流れる雲とともに 松本幸四郎ほか
- 10・10 中学生力だめし 国語
- 25 夜のガイドタイム
- 30 これがタンゴだ
- 11・10 ミドナイトコンサート リスト作曲「ハンガリア狂詩曲第2番」

テレビ NHK ④
- 6・00 こちらわんぱくテレビ局
- 30 みんなのうた
- 35 おねえさんといっしょ
- 7・00 きょうのニュース
- 30 それは私です 山本嘉次郎 池部良
- 8・00 浪曲ドラマ「おしどり燈籠」近松門左衛門「心中宵庚申」から 高田浩吉 浪花千栄子
- 9・00 アフリカ「独立前のケニア」
- 30 ニュース▽ニュースの焦点
- 10・00 青春の構図
- 30 時の表情
- 11・00 夜のコンサート

教育テレビ ⑩
- 6・00 そろばん教室
- 30 英語会話「よろしく」田崎清忠
- 7・00 ピアノのおけいこ
- 30 農業教室「農作業のしくみ」特殊な地帯の作業 藤沢博信
- 8・00 教養特集 科学展望
- 9・00 テレビ自動車学校「総まとめ」飯野宏一 大野捨夫 神戸俊吉
- 30 通信高校講座「現代国語」昆虫の本能
- 10・00 英語会話（再）
- 30 やさしいドイツ語
- 11・00 高校実力養成シリーズ「英語」わかってもらえない

福島テレビ ⑧
- 6・10 フィリックスの冒険「ゴジラに化けた大博士」
- 15 可愛いアリス「不思議な水晶」
- 45 ニュースフラッシュ
- 7・00 パント・ポップ・ショー 尾藤イサオ 竹村ナナエほか
- 30 ライフルマン「心のふるさと」
- 8・00 娘の結婚「父と芋と花と」荒木道子 夏川大二郎
- 9・00 サラリーマン出世作戦「苦い盃」
- 30 スター千一夜
- 45 アンタッチャブル「死者に花束を」
- 10・45 世にも不思議な物語

明るい茶の間運動

平市 親子の20分間読書も

平市青少年問題協議会は来年一月まで明るい茶の間運動と親と子の二十分間読書運動を展開する。青少年の不良化は子どもに無関心な家庭から多くみられ、親と子が話し合い、心からとけ合う場をつくり、明るい家庭づくりをつくるのがねらい。このため立て看板十一枚をつくり、市内八小学校と旧市内目抜き通り四カ所に立てて呼びかける。

この明るい茶の間運動をさらに具体的に推進するため運動が親と子の二十分間読書で、子どもが二十分間、教科書以外の本を声を出して読み、両親がそばでこれを聞いてやる。これは毎日かかさず実行しないと効果がなく、①子どもの読む力をつけるとともに、読書好きにする②親と子の話し合いの機会がつくられる③子どもに自信がつく④よい本を読むことで教養が身につく⑤両親も新しい時代の子どもたちの本、傾向、考え方などがわかり勉強になる。

勿来で家庭調停相談会

勿来市の家庭調停相談会は二十七日午前十時から植田公民館で開き、近藤連合会長ら七人の委員が相談を受けた。この日は五十人が相談に来たが離婚、土地紛争問題が一番多かった。

あすの運勢

小川石洲

十一月二十八日（木・仏滅）

【1月生】手堅くせば思わぬ喜びごと多き日
【2月生】信ずる人に裏切られん 感情に走るな
【3月生】用意周倒にせよ、計画倒れのおそれ
【4月生】思っただけでは成らず 実行が先決
【5月生】ふんい気にまき込まれるな 利用せよ
【6月生】感情に走るな 互いに理解しあうが吉
【7月生】計画は目標どおりに進めよ 迷い禁物
【8月生】進展おそくもあせるな 良好に向かわん
【9月生】人に誘われやすし、脱線を警戒せよ
【10月生】判断力にぶし、行動は慎重が無難
【11月生】エレベーターのごとし 心動揺せん
【12月生】割り合い面白きことあり 積極が有利

民報映画案内

（→3日）

※【平市】
★ひかり座（六・四五）セクシーの夜（八・二五）コンクリートジャングル（↓2日）
★聚楽館（六・二〇）海賊魂（八・二五）黄金の矢（↓2日）
★世界館（六・五四）港に消えたあいつ（八・四四）てんやわんや次郎長道中
★東宝民劇（六・二五）くたばれ！無責任（八・二〇）大盗賊（↓7日）
★平日活（六・二一）遊侠無頼（八・一五）太平洋ひとりぼっち
★平東映（六・二〇）次郎長三国志（八・二四）ギャング忠臣蔵
★名画座（七・一六）ひとり寝（八・五〇）女・女・女物語
★三夜東映（六・一四）お笑い三人組（七・四一）特別機動捜査隊（八・四一）命を賭ける三人
※【常磐市】
★湯本座 エデンの海 零戦黒雲一家 のら犬作戦
★三函座 見上げてごらん夜の星を 末は博士か大臣か
★常磐日劇 勝負をつけろ 禁じられたセクシー 硫黄島の英雄（↓2日）
★常磐座 母恋いギター 命を賭ける三人 やくざの唄
※【磐城市小名浜】
★国際 黒の商標 ささやく死美人 太平洋は呼んでいる
★日活 太平洋ひとりぼっち 遊侠無頼
★金星座 安来ぶし道中 続てなもんや三度笠 銭形平次捕物帳
★銀星座 契約殺人 折れた槍 暗黒街の野獣（↓2日）
★地球座 見上げてごらん夜の星を なんじゃもんじゃ（↓30日）
※【勿来市】
★菊多館 次郎長三国志 ギャング忠臣蔵
★うえた館 わたしを深く埋めて 現代っ子 ささやく死美人
★中央館 一〇〇万人の娘たち 虹をつかむ踊子 北上川の初恋
★植田ロマンス エル・シド（↓2日）

100貨店

いま"明るい茶の間運動"が行なわれている。総選挙やケネディ暗殺などのさわぎで、さっぱり表面に浮かばなかったが、この運動は来年の三月まで続けられる。"伸びる子は明るい家庭から""かくさずになんでも話せる親子に"といったスローガンをかかげ、親と子が心からうちとけあう楽しい家庭づくりがねらいである。こんどの運動で明るい茶の間をつくる具体的な方法として、親と子の20分間読書運動が提唱されている。つまり、毎日こどもと時間を約束して、こどもが読む本に耳をかたむけてやるというもの。親がきいているというので、はりあいもでき、親子との話し合いの場も持てて、おとうさんやおかあさん自身の勉強にもなるという一挙両得の効果をねらったわけである。

"いまさら読書運動でもあるまい、毎晩マンガの本を読みくさっていて、マンガの本でも読んでみるか"と皮肉る親ごさんもござろう。毎晩わけのわからないお酒をのんできて、すぐ子供を怒鳴りちらす不良亭主もないわけではない。浮かばれない子供たちは"おとうさん大嫌い、お母さんは大好き"ということになる。いつでも、どこでも母はいいものだ。だからではないが"こどもの教育や面倒は、一家の主婦の役目"と心得て、亭主は働きバチなみに、せっせと稼ぐだけでいいと思っている亭主族はごまんといる。ますます子供と父親との間が離れ、せいぜい、おこずかいを頂くときぐらいが、親子らしい親しみをみせるのも不思議ではない。とまれじょう談はさておいて、テレビにばかり夢中になっている時間の何%かをはぶき、一日一回、本を読んでやったり、話をきかせたりわが子のために一日一善をつづけていただきたい。子は親のカガミであり宝である。（龍人）

ふとんのお手入れは…
◇モシモシ2422番へ…すぐお伺いします
◇至急調製お伺いします
ふとんのススキ 平市新川町 電2422

ご婚礼家具は
勉強で評判の店
萬 丸萬家具店
店舗 平市四町目 電6633
工場 平市白銀町 電6634

耳の不自由な方に
リオネット
トランジスタ補聴器
（福祉事務所指定品）
平市中央通り 電話2496 富永電気商会

貴女に心から奉仕する
ハリウッド美容室
平・ひかり座前 電話5249番

皮膚科 泌尿器科
三浦皮膚科医院
平市材木町 電四二四七（平税務署前遊園地隣）
三浦正男

くらべてみました！
やっぱりコニー360に決めた
性能の勝利です
デザインの勝利です
あなたのお仲間が
毎日ふえています
トラック・ライトバン各種
お気軽にご相談下さい
■格安中古軽四輪 各車種あり

福島コニー株式会社平営業所
（旧 福島ヂャイアント）
平市禰宜町42 TEL・4954

内科 小児科 放射線科
福地医院
院長 福地摂男
平市才槌小路一 電話八四五五番

金融・質・不動産売買仲介
勿来商事
平市愛川町 電五四九八

内科 小児科
高久医院
平市紺屋町 東宝民劇前 電二五二三

耳鼻咽喉科
気管食道科
X線科
▽入院応需△
大和田医院
院長 大和田一郎
大和田一郎司
平市南町 電話（平）四五七〇番

清酒 清世界
喜びも悲しみも あなたの

清水屋合名会社醸
磐城 電②（代）3400

精神科・神経科・内科
医療法人済精会 長橋病院
鈴木将夫
末岡正平
内郷市御厩町前田 電三五二六
入院随時（バス=自動車学校前下車）

募集
男子従業員 若干名
普通免許証所有の方 年令は問いません（社、失保険制度あり）委細面談
福田建材店
平市正内町七五 電八五五六

女性 社交員募集▽18才-35才位▽勤務時間自由▽月収三万円以上の見込み 平市才槌小路 平市料亭組合（電三四七四）

ホステス募集▽年令、経験問いません▽通勤、住み込み▽アルバイトも可 平市新田町 電二三三二 バーフロリダ

美容師見習募集▽経験者（二、三年）でも可 平市材木町二六の一 ひさご美容室

運転者（大型ダンプ）募集▽経験二年以上月収二万円以上▽履歴書持参 連絡先白木産業（電四九六五・三四八八）

貸し店舗▽間口二間半奥行き四間、二階六畳二間、炊事場付き▽場所平三小前 平市五町目（電三〇二七）酒井米店

女事務員若干名▽高女卒18才以上▽通勤可能の方▽経験者優遇 委細面談 平市ネギ町 磐城製作所 電三九三九