夕刊
いわき民報
発行所 平市田町63
©いわき民報社
社長 野沢武蔵
電話 (代表) 4161
振替口座(郡山)4028

銘菓 友胡桃
金澤屋
平市一丁目角 電2327

来年早々、一万五千トン級船が横付け
港内からの砂で海を埋立て
小名浜港 五億円投じ第二ふ頭

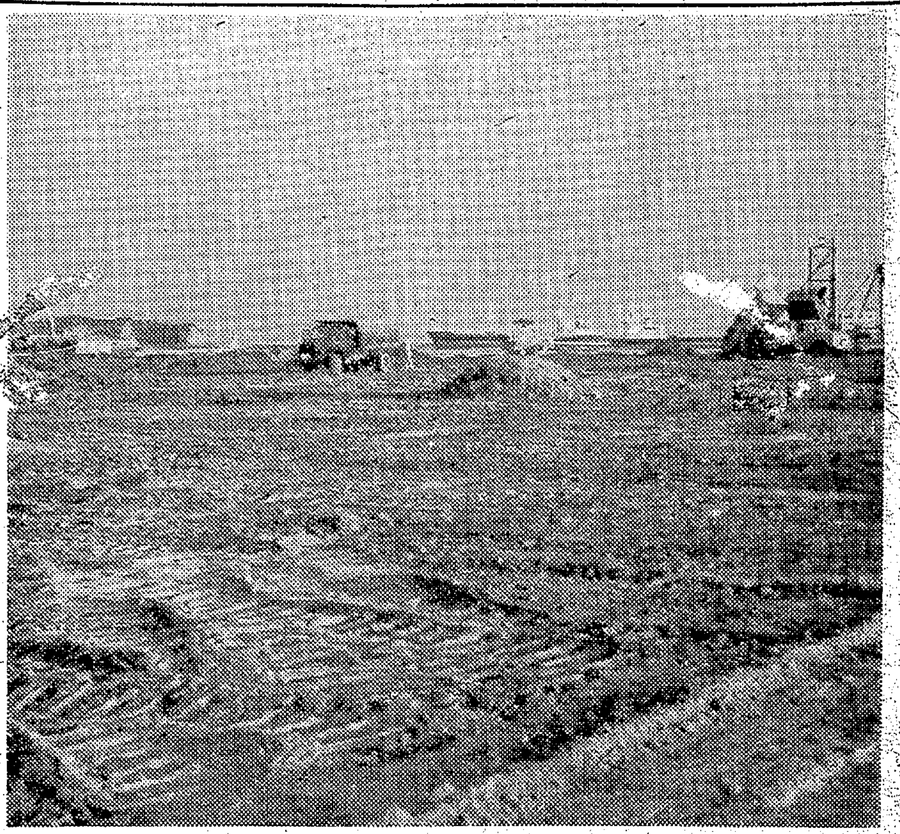

○…磐城市小名浜港の中心地にご覧のような大きな広場ができあがった。これは工費約五億円を投じて、この四月から建設していた第二号ふ頭で、港内からくみ上げた砂で埋め立て、その上に表土をまいていたが、やっとできあがったもの。わずか半年でこんな大きな土地が海を埋め立てて造成したわけで、そのスピードぶりには付近に住む市民もおどろくほど。

○…埋め立てが終わったこの二号ふ頭は、岸壁になる付近が巾十㍍にわたって舗装工事が年内にできあがり、グレーンの基礎工事も年内に終わる。そしてふ頭倉庫(工費八千万円、来年六月完成)とグレーン(工費一億四千万円、来年八月完成)の建設がはじまるが、来年早々には第一船が入って使用する予定。できあがると、一万五千トン級貨物船が横付けして荷役がはじまり、小名浜港の能力が倍増することになっている。【小名浜港の中心地にできあがった広い二号ふ頭用地】

海面漁業基本調査

磐城市では十月十五日から十一月十日まで政府の指示で海面漁業基本調査を行なう。この調査は税金の対象にはならず、あくまでも漁業構造改善と水産行政諸施策の基礎資料なので、対象となる二千軒に協力をのぞんでいる。

調査項目は①漁業経営世帯＝経営、種類、使用漁船、資本借り入れなどの漁船調査＝トン数、馬力、船令、設備など③漁業従事世帯(漁夫)

ヤミ酒百九十キロを推定
平税務署で一掃運動

平税務署では一日から〝ヤミ酒をなくす運動〟を展開、十日までの期間中にチラシを配布する一方市町村広報紙を通じて〝密造酒、街から追い出せみなの手で〟と密造酒の一掃に乗り出した。

密造酒づくりは管内で昨年は三件だったが、推定量は百九十八㌔、税額にして九百万円にのぼるとみられ、同署ではことしこそ密造酒を根絶しようとやっきとなっている。

母子福祉資金の償還を協議　石城福祉事務所では二日午後一時から県石城事務所会議室で母子福祉資金償還協力員会議を開き、償還促進方法などについて話し合った。

特殊学級研究会　内郷市教育委員会、高坂小学校主催の特殊学級研究会は十月五日午前九時から高坂小学校内で開かれる。講師は福島四小教諭永井由介氏で、指導学級と題して講演するほか、高坂小中塚教諭が〝学級の実態〟を発表する。

なお内郷市内の特殊学級はさる四月に設けられ、現在九人の児童生徒が勉強している。

平二小で進級テスト　平二小では二日、四日の両日、三年生以上九百五十人の進級テストを行なっている。国語、算数の二科目。

平民踊愛好会で講習会　平民踊愛好会では五日午後六時から平市白銀町石森公民館で月例講習会を開く。講師は社会体育指導員国井時雄氏。木曽節や三国節などの講習が行なわれる。

田畑氏は不出馬
参議院選　きのう民社県連で確定

【既報】民社党浜通り支部では総選挙対策について三区から参議院議員田畑金光氏の出馬を協議、結論を得ないままとなっていたが、一日午後五時から県庁で開かれた同党県連の拡大執行委員会で田畑氏の出馬を見送ることに決めた。

田畑氏は全選挙区の総指揮を取るためと、田畑氏が辞めて衆議院に出ると参院の交渉団体(十人以上)の権利を失うという中央の意向があったために見送ることになったもの。

休業のお知らせ
明三日(木曜)は臨時休業させていただきます
黒びかん本舗
平あさ川
平市四町目 電五七五五

職員の勤務沈滞突く
馬目議員 人事の刷新ただす
平市会一般質問戦

平市九月定例市議会二日目の二日は午前十時から開き、午前中鈴木(章)政井、馬目、坂本(登)の通告順にしたがって一般質問戦に入った。馬目議員は平市職員の勤務状態の沈滞している点を痛烈に突き、課長ら幹部職員の掌握が足らないと、来たるべき人事の刷新によって公僕精神にそった規律ある改新を強くただし、大和田市長もこれを約した。また市長は才槌小路立体橋の建設に伴う交通量の緩和のため、田町(大坪商店ー西村薬局間)の街路拡張を計画している旨を述べて注目された。

鈴木(章)議員　新産都市の本指定に伴い市民の声に対しどんな施策を考えているか。

大和田市長　市民会館も起債が決まって来年着工し、上水道は水源の増量を獲得するなど、市民の声を卒直に聞いて市政に反映したい。市民相談室を新設、移動市役所を開設するなどしてさらに多くの声を把握したい。

政井議員　虚礼の廃止を提案する。市政発展などやむを得ない場合はともかく、財源難の折りこれら冗費を有為に回してもらいたい。

大和田市長　市財政は苦しく、事業は山積しているのは事実で冗費の節約は徹底的に行ないたい。ただ従来の慣習もあって一挙に廃止することは出来ないが、その方向に進めて行きたい。

馬目議員　①平駅前拡張を中心とした市の都市計画構想をうかがいたい。平駅構内貨物駅ホームは移転する計画があるようだが、これを利用して広場拡張への研究をしているかどうか。民衆駅建設促進を都市計画の中でとり入れる考えをたてているかどうか。これらは国鉄との連絡強調により平駅構内改造にタイアップして行なわなければならないが…②平市の機構と人事の基本方針は何か。人事を中心とした機構改革という声もあるが、本当はどうなのか。公務員の服務根本原則を忘れて、肩で風切るものもあり、青菜に塩の者ありマナイタにのったかのような沈滞した気分が市職員にみなぎっている。報復という言葉を職員自身が現わしているのではないか。私もサラリーマン(国鉄)だが、私の尺度をもってすれば七百人に近い職員の三分の二でたくさんだと思う。十一時に昼食をとり、勤務中週刊紙を読み、一時半ごろ買い物から女子職員が帰ってくる有様だ。新人の登用によって規律ある服務の出来る職員づくり、人事を断行してもらいたい。

大和田市長　駅前拡張は数年来の懸案だが、現在まだ実施に移っていないが、早く実施に移すよう腐心しており、近く事業の認定が受けられることになった。駅構内についても混雑した線路を整理したいと国鉄側が説明しているので目下話し合いを進めており、民衆駅についても近く国鉄側が調査にかかる明るい段階にある。才槌小路立体橋から田町の大坪商店から西村薬局に至る道路の街路を整備する構想をもっているが、まだ先のことになろう。

人のための機構改革ではない。能率増進と市民サービス、新産都市体制を整備したものである。人員の配置については適材適所、能力を十分に発揮できるような配置をしていきたい。職員の規律が乱れがちなのは指摘の通りだが、規律の確立、職場に対する責任制を強化する。報復人事に懸念を持つものがあるとすればけしからぬことで、何をもって報復というのか理解に苦しむ。すべて〝市民のための奉仕〟を人事の柱としたい。

坂本(登)議員　①新産都市指定後の基本計画②新産都市建設の中で農政をともに発展させる方策を③石城最高の住民税を減税する考えあるか④甲塚古墳線の古川橋(木橋)を永久橋に⑤専称寺の裏参道新設⑥新市促進計画に基づく藤間中学校の体育館建設促進。

大和田市長　①目下政府方針が作製されており、平市の場合も常磐地区の一つとして計画樹立されており、中小企業の振興、他地区工業との関連工場誘致を考えているが、消費都市としての体制を整備したい②平市の人口構成からみても農業人口が四割を占めており、近郊農業としての農家所得の増大政策をとり実現を図りたい③住民税は本文方式に是正されるようだが、そうなると平市住民税は半減する。しかしこれに対する税制調査会の方針がまだ決まっていないが、減税分だけ何らかのカバー措置がとられると思う④県では古川橋の改修を明年度予算化を考えている⑤専称寺裏に墓地公園を考え調査中⑥藤間中体育館は、特別教室を整備したあと建設したい。

赤ちゃんコンテスト　勿来市の第二回赤ちゃんコンテストは十月四日午前十一時から勿来保健所で行なう。

人事消息　◇ラジオ福島郡山支社安達義男氏は平支社へ。同平支社営業部長菅原玲氏は福島民報社へ出向ラジオ報道課付きへ。同平支社伊藤信昭氏は同郡山支社へ。(以上十月一日付け)

寸言

▼海の砂で陸づくり。小名浜港の荷揚げもこれで倍増。大商港の発展が常磐地方の発展につながる。

▼赤い羽根募金目標額ふえる。赤い羽根の自動発販機はいかが

▼今夜は十五夜。よい月のもとによいダンランを。

天気予報
(小名浜測候所発表)　玉半提供 電五〇三一

【今晩】北西の風、晴れ時々曇り

【あす】北西の風、晴れだがはじめのうち雲のひろがることがある。

【海上】今晩風波がある。あすはおだやか。

店内改装記念大売り出し
期日 10月3日から7日まで
→洋寝具まつり (全商品割り引き販売)
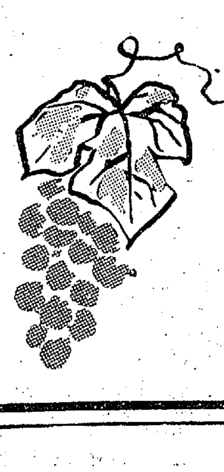
女店員さん募集中
どなたにも景品を差し上げます
★紳士純毛高級替えズボンのサラブレットを結集して ¥3800を¥2000均一
★秋から冬に愛用するスーツ(婦人)純毛 ¥3500から
★雨の日には特選Wトレンチコート(婦人)¥2900から
★東レテトロンスラックス ¥1450を¥950均一
★若人の人気 ハッスル…セーターオープン・ポロシャツ¥650から
★紳士・婦人ジャンパーと男女子供ジャンパー(東レテトロン)¥850から
★婦人セーターとブラウス(新柄)¥600から
★特選純毛スカート¥1500を¥500均一
店内改装も完成いたしました どうぞお気軽にご来店下さい きっとお好みに合う品を豊富に取り揃えました
SUZUYA 平市大町 電3788
鈴屋＝SUZUYA
洋品・既製服・Yシャツ…呉服と洋寝具…マットレスと毛布

平磐城線 不足費を調整復活

経企庁が来平調査 明るい見通したつ

経済企画庁兼建設省の田沼調査官をはじめ建設省河川局中村事務官、建設省河川局兼経済企画庁総合開発局本多技官、経済企画庁総合開発局中西技官、同有馬事務官の五人は九月三十日午後三時四十四分平駅着の準急"ときわ"で来平、一行は二班に分かれて中西、有馬の両氏は新産業都市建設に伴う開発計画の検討のため小名浜港をはじめ高柴ダムや四時川ダム建設計画候補地などの現地視察を行ない、他の三氏は県道平―磐城線をはじめ五市の工場団地を視察した。特に平―磐城線は今年度完成のためには約四千万円の事業費が足りないため建設省と通産省から経済企画庁に不足分の事業費を同庁の調査費のなかから支出してもらいたいと要望してきたもので、関係者はまず調整費が支出されることは有望と見ており、これが実現すれば、平―磐城線は今年度中に全線開通できることになり、県道の調整費が支出されるのは県内ではこれが初めてのケースとなる。

田沼調査官ら一行は一日午後二班に分かれ仙台へ向かったが、県道平―磐城線は一級国道四十九号線（新平線）と直結する重要路線で、しかも平―磐城間を十三・六キロの最短距離で結べることから、一級国道編入の陳情を重ねて来たが、ついに実現できないままとなっていた。このため新産業都市指定とともに発展途上になる常磐地区、特に小名浜港と磐城工業団地から一級国道四十九号線に直結する産業道路として、平土木事務所が工事を進め、未改良区間はわずか三・二キロだけとなった。ところがこれに対し今年度の予算はわずか四千八百万円が認められただけで、これでは盛り土はできても、路盤整備工事ができず、実質的な開通は一年遅れにならざるを得なかった。たまたま常磐炭鉱が平―磐城線の近くに、企業合理化の立ち場から立坑を掘っており、しかも磐城工業団地に工場が進出すれば、同線の交通量が急増するため早く整備を終える必要があるところから、建設省と通産省が、同線を今年度に完成させるために「不足分の約四千万円を調整費のなかから支出して欲しい」と経済企画庁に要望していたもので、今度の視察で有望と見られるに至った。調整費の支出が決定すれば工事が急ピッチで進められ、来年三月末までには全線の改良工事を終えることができ、全線が巾員八・五メートルの立派な道路として完成することになり、関係者は大きな期待をかけている。

【第一婦人会の新秩父音頭】

平市産文祭ポスターの原画

近く印刷して配布宣伝

第二回平市産業文化祭は十一月二十三日から二十五日まで三日間にわたって行なわれるが、そのポスター原画ができた。太陽の輝きを現わした金色の歯車をバックに商店街の建て物が林立して経済成長率を示し、その下に水産と農作の豊かさを現わした図案。近く六百枚を印刷して配布する。

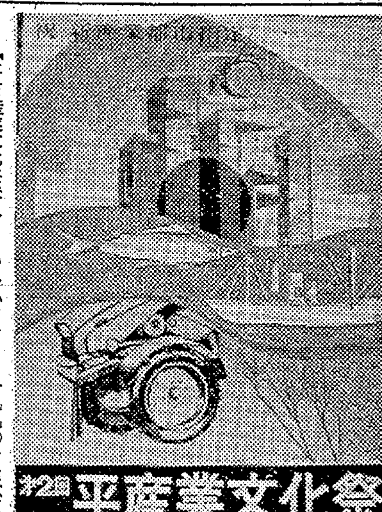

【平市産業文化祭ポスター】

内郷から生しいたけを出品

県観光と物産展に

県の観光と物産展は八日から十三日までの六日間にわたって東京日本橋三越本店七階で開かれるが内郷市から"しいたけ"が出品される。このしいたけは内郷市白水町の佐々木運吉氏が生産（しいたけ栽培指定）したもので、現在ホダ木一万八千本で九月初旬に初出荷している。

ハイライト58%増

九月のたばこ売り上げ

専売公社平出張所管内九月中のたばこ売り上げは本数二千三百二十七万二千本の金額五千八百三万六千円という好成績だった。前年同期にくらべて本数で二・七%、売り上げで六・三%の増加だった。内訳は新生が依然トップでいこい、ピース、ハイライトの順となっているが、前年にくらべてハイライトの進出は目ざましく五十八%の増となり、フィルター付きは年々増加の一途をたどっている。売り上げ本数つぎのとおり（単位本）、

富士一五、オリンピアス四三、ピース二〇六四、ホープ一四三、ハイライト一九九〇、光六五、パール一一一、スリーA九七、いこい六九五五、みどり四〇二、しんせい一〇一〇四、バット五四六、ウルマ五六、クイン四九、ロン六三、朝日一八三、ききょう一六〇、みのり三二四、ケント二〇、キャメル二〇、ラッキー一〇

ドングリ作家集団で沖縄のスライド鑑賞 四倉町ドングリ作家集団は二十八日七十七銀行四倉支店で沖縄紹介のスライド鑑賞会を開いたが好評を博した。スライドは大野第一小学校滝幸七郎教諭が八月五日から十九日まで人文地理研究のとき撮影したもの八百枚のうち代表的なものを上映した。

日本歯科技工学会

日本歯科技工士会主催の第六回日本歯科技工学会は十三日午前十時から平市磐高講堂で開き、ボタン義歯製作についてなどの学術発表のほか東京医科歯科大教授神沢康夫氏の講演がある。

映写技術者の受験受け付け 県では十二月十日福島市大平寺字町ノ内五三福島県消防学校で映写技術者試験を行なうが、受験願書の受け付けは十月十九日から十一月十八日まで、福島市杉妻町二県総務部消防々災課で行なう。

民踊大会出場チーム

第一婦人会　新秩父音頭と蔵王ぶし

山手の住宅街で大半を占めているのが第一婦人会。会長に山崎千代さん、副会長に色川文子さん、駒木根チエ子さん、片野文子さんを持つ四百五十八の大世帯。生活環境が物をいわせて大変理論的。それだけに個性が強いから会の運営もいろいろ難しいが、それだけにアイデア、機智に富んでいるといわれる。新秩父音頭と蔵王節を踊るが、出場者は四百五十人から選ばれた人たちである。

横田トシ子　橋本ユリ子　泉田園江　殿木ハツ　中村静　先崎ハル子　坂本品子　柴原マサエ　黒川キク

くらし随筆

優しい税務署

杉田昌久

先日閣議で「小さな親切、大きなサービス」をモットーに、官公庁の公僕精神発揚を期する方針が決められたようであるが、税務署としても、つとに「親しまれる税務署」を旗印しに、納税者の皆様にできるだけ親切を図ることとしている。

◇

その手はじめとして、今年から毎月五日、十五日、二十五日を「税の相談日」としてどうぞお気軽に署に立ち寄っていただき、何でも御質問のほど、専門家が懇切丁寧に御相談いたします。とPRに余念がないのだが、正直なところこれまで御世辞にも盛況といえないのは誠に残念仕極な次第。

かくてはならじと私も無い知恵をしぼった末、はたと迷案が浮かんだ。所詮鬼よりこわい税務署のむくつけき男の職員が精々笑顔をみせても無理なこと。いっそ税務署に美人そろいの妙齢の御婦人を数々揃え、"どうぞいらっしゃいませ。税金の悩みはこの私にお話しになって"と愛嬌たっぷりの応待をすれば、世の納税者の小父様方が大勢税務署に押しかけ、"君、五万円なんてけちなことといわんで。いいから十万円納めるよ"てな具合でみるみる税收は倍増、納税者も税務署の門をくぐるのが楽しみとなり、お互いにめでたし、めでたしという結果となるのではなかろうか。

◇

これぞ名案中の決定版と、一人喜んでみたまではよかったが、さて肝心の御婦人達が集まるかどうかな毛頭自信がない。そもそも法律にもとづき規定の税額を算出して納めていただく税務署としては、トリス・バーがお客さんを集めるような方法を採るわけにいかない。やっぱり地道に"「税の相談日」をお忘れなく"と納税者の皆様に呼びかけ続けるほかはない。

（平税務署長）

インクの保有量 世界一
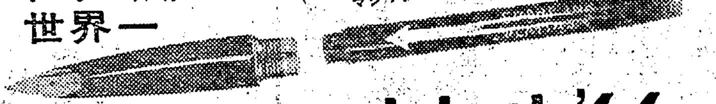

スペアー式 プラチナ オネスト'66
平・TEL・4333 取扱店 岡万年筆店

トップメーカーが
皆様におくる！
大型 冷凍ケース
冷蔵庫
完全なアフターサービスによる奉仕
日本冷凍工業株式会社
平営業所
内郷労災病院前 TEL・6298
本社 東京都北区王子二丁目17

消費とはみな美徳にあらず
石けんを今までの倍長もちさせるソプハンガー、ご家庭のドライクリーニング、ノーベンは数ある新商品、新製品のなかのキリン児です
ソプハンガー（石けん保持器）九五円
ノーベン（シミ、汚れぬき）二五〇円
バイタリス（整髪料）二五〇円
水晶脳 四〇円―九五円
コルゲート歯磨 四五円―一七〇円
旅行用歯磨セット 四〇〇円
座椅子 四五〇円―一、五〇〇円
（本館二階家庭用品売り場）
平市 藤越

内科 小児科 高久医院
平市紺屋町 東宝民劇前 電二三五三

新発売!! ホンダ90
現金正価 77,000円
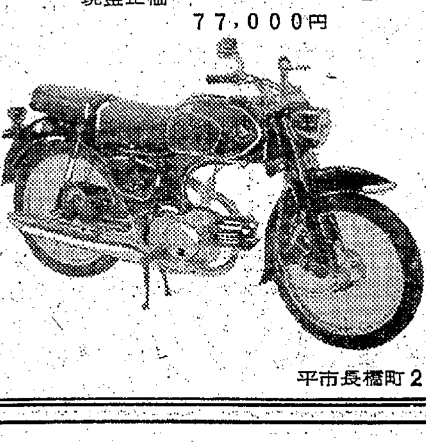
HONDA90は 力強い加速と 優れた操縦性をそなえた軽快なオートバイです
お買い求めは ホンダの各販売店で
浜通り総発売元
平ホンダモーター
平市長橋町25 電4711・小名浜営業所 電3781

道路横断事故なくそう
平署が市民に呼びかけ

秋の交通安全運動は十月二十一日から十日間くりひろげられるが平署では十一日から二十日までを準備期間として石城地方交通対策協議会、各市町村、各地区交通安全協会、婦委、学校、PTA、子どもを守る会などの協力をもとめて〝道を横切るときの交通事故をなくそう〟を重点に猛運動を展開することになった。

管内の交通事故は一月いらい八月末現在で百六十件を越え、三日に二件平均発生して六人が死亡、百五十人が重軽傷を負っているが、この期間中はとくに①安全な横断の確保②危険な運転の排除③不正な道路利用の排除につとめ〝事故はお互いの注意で防げる〟と全市町村民に呼びかける。実施要綱つぎのとおり。

【安全な横断の確保】▽広報▽安全教育▽指令講習会、交通教室座談会の開催）▽街頭指導取り締まり（歩行者、自転車＝正しい歩行、安全な横断、せまい道路からの自転車の飛び出しをしない、自転車の右、左折時の手の合図の励行、車の直前、直後を横断しない、道路上のあそびをさせない、運転者＝横断歩道に歩行者ある場合の一時停止、としより、こどもをみつけた場合の徐行、追い越しをするとき車のかげの歩行者に注意）▽横断歩道の整備▽違法な駐停車取り締まり

【危険な運転の排除】▽広報▽安全教育▽街頭指導取り締まり（無免許運転、酒のみ運転、スピード違反、踏み切り一時停止安全確認、とくに耕耘機の指導取り締まりを強化する、街頭車両検査の実施）▽交通関係業者などの車両主に対する管理実態の調査と指導

【不正な道路利用の排除】▽広報（商店会、事業主、遊戯場、修理業者に対する路上駐車の自しゅく要請）▽街頭指導取り締まり（駐停車違反、道路の不正使用）▽見とおしを防げる樹木、広告物の排除）

赤い羽根の街頭募金
好調なスタートを切る

平市ことしの共同募金目標額は百七十万円と昨年より十一万円増えた。毎年目標額以上に市内の社会福祉施設に還元されているだけに、十円でも余計に募金して社会事業に役立たせたいというのが関係者の願い。

平市では秋晴れの二日から十一日まで、毎日未亡人会員十六人、千草洋裁学院生十六人が街頭に進出、二十万円を目標に赤い羽根運動の呼びかけを始めた。初日は天気にも恵まれてか街頭募金運動は好調のスタートだった。

【始まった平市の赤い羽根街頭募金】

猫鳴山に変死体

一日午後三時ごろ小川町猫鳴山頂上付近に変死体（性別不明）があるのをキノコ取りに出かけた部落の人が見つけ平署に届け出た。平署から二日朝、係員が現場に急行したが、正午現在発見現場に到着しないため自、他殺ともわからない。

4071　中島安男

将来をになう　わかめ会誕生
四倉町の青年層で

四倉町に「わかめ会」が生まれ三十日午後七時観光センターで発会式を兼ね初会合を行なった。「わかめ」とは海草の四倉町の若芽である青年の在り方を話し合うという意味。初会合では木村守江代議士の臨席を得て新産都市実現後の四倉町の商工業の在り方と心構えについて二時間の講演をきゝ終わって一時間、代議士を中心に座談をやり有意義な会合だった。次回は仙塩地区の商工業の姿を視察する。

会長永井俊正さんは「四倉町は商工業の面で目ざめなければならぬ時期である。新しい姿に生まれ変わろうと努力する青年同志の集まりで、現在会員は三十六人だが申し込みが多いので年内には六十人位になる見通しだ」と語っている。

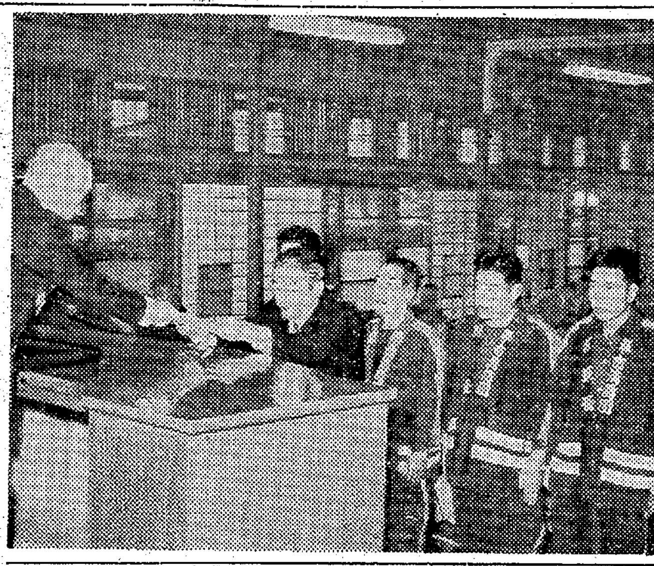

【平市消防団幹部の辞令交付式】

七万市民守る新幹部
平市消防団辞令交付式

平市消防団の九月末任期満了に伴う辞令交付式は一日午後三時から二百人の幹部が出席して開き、大和田市長訓示のあと市長か新団長藤倉武雄氏に辞令を交付、藤倉団長は「身命を賭して七万市民を火から守るとともに、われわれは名誉職ではなく、あくまでも消防精神に則り、団員の結集をもって消防本来の使命を遂したい」とあいさつ。前団長岡田政次郎氏から退任のあいさつがあって副団長片寄周平、松本都広、永山満を始め第一分団から十一分団まで辞令を交付、第一分団長坂野幸一氏が代表宣誓を行ない、志賀市議長、早川県事務所長、斎藤署長の来賓の祝辞があって祝宴に入った。

当日は消防団の制服とハッピ姿の新幹部が日本間に整然と集合、気持ちも新たに市民を火魔から守ることを誓い合った。

寄付　平市白銀町二三、高柳博一さんは亡父の供養により二万九千円を各団体に寄付した。平市福祉事務所、平養老園、福島整肢療護園、平盲ろう学校、平準看護婦学校、白銀青年会、同婦人会、同老人クラブ各三千円、平消防団五千円。

平三小が連続優勝
県唱歌コンクール

第十七回県小中学校音楽祭は全国唱歌ラジオコンクールをかねて一日午前九時から県下五十三校が参加して郡山市民会館で開かれたが、平三小が二年連続優勝、十三日仙台市で開かれる東北大会に出場することになった。なお優良校に植田小、小名浜二小の二校も選ばれた。

二年連続優勝の平三小歌唱クラブ（二十四人）は新妻四郎教諭の指揮で東北大会優勝を目ざして猛練習を続けている。

工場、学校荒らしを逮捕

平署から窃盗容疑で指名手配されていた小川町生まれ、東京都南多摩郡多摩町桜ケ岡石塚班土工鈴木純良（二〇）は一日朝、警視庁日野署に捕えられ同日夜身柄を移されてきた。平署の調べでは九月三日夜、平市月見町二一、佐藤鉄工所電機部材料置場（佐藤みゆきさん）から銅線、銅板など四十キロ、一万五千二百円相当を盗んだのをはじめ同十二日夜小川町小学校に忍び込み職員室の金庫をこじあけて現金、カメラなど十四万円のほか、ことしの四月からあき巣、事務所荒らしなど十数件、二十万円相当を盗んで遊興費に使っていた。同署で余罪を調べているが、鈴木は盗みで少年院に入所したことがある。

サンマ船が機関に故障

二日午前五時四十五分ごろ小名浜海上保安部にはいった連絡によると、同日午前五時半ごろ北海道釧路南東約三百七十キロ付近を航行中の磐城市江名高木正一郎さん所有のサンマ漁船第一長久丸（七六トン）＝高木正一郎船長ら二十四人乗り組み＝は、機関に故障をおこして航行不能となり、八戸海上保安部から巡視船〝おくしり〟（四百七十トン）が同日午前九時十五分現場に急行した。現場到着は三日午後三時の予定。乗り組み員、船体とも無事らしい。

青少年柔剣道大会の入賞者

磐城署、磐城市教育委員会主催による第五回青少年柔剣道大会は二十八日午後一時から小名浜一中体育館に開いたが入賞者（三位まで）次ぎのとおり。

▽柔道中学生の部①斎藤隆夫（小名浜一中）②高原清一（同）③河野光男（江名中）▽同高校生の部①近藤利（水産高校）②遠藤高春（小名浜高校）③篠田輝雄（水産高校）▽剣道小学生の部①宮下喫（小名浜一小）②小野博（同）③斎藤敬郎（泉小）▽同中学生の部①河野広仁（小名浜二中）②小野豊博（同）③富塚毅久（同）▽同高校生の部①中野尚（通学団）②小林允（高月）③上野台賞一（水産高）

石城地区労働講座

県労政協会では九日から十一日までの三日間、平市愛川町労金平支店会議室で第十一回石城地区労働講座を開く。対象は労組員や使用者、一般で、受講料は無料受講希望者は七日まで平労政事務所か平商工会議所に申し込むこと講師と科目は次のとおり（午後一～四時）

▽九日「労働法について」法政大教授秋田成就▽十日「経済について」神奈川大教授宮川武雄▽十一日「教養について」読売新聞講演部長大河内敏夫。

危険物取扱主任者試験

県は十一月十七日福島、郡山、会津若松、平の四市で乙種第四類危険物取扱主任者試験を行なうが、受験希望者は十月十六日まで福島市杉妻町県総務部消防々災課へ申し込むこと。

平市の試験会場は平工で午前九時から行ない、試験科目は基礎物理学、基礎化学、危険物の性質、防火と消火の方法、法規の五科目

草野神谷簡易水道が断水

平市の草野神谷簡易水道は配水池の制水弁が故障、修理作業のため四日午後九時から五日午前六時まで全域にわたって断水する。

平地区教職員の球技大会

第一回平地区教職員球技大会は二十七日午前九時から野球、バレー、ソフト、卓球、軟式庭球の五種目にわたって競う。会場は野球が平一小、バレーが平一中の二カ所は決まっているが、他の種目は未定で、市教委で参加者を募っている。

勿来高体育祭　勿来高校（校長佐々木一郎氏）では六日午前八時半から第八回秋季体育祭を同校グラウンドで開く。

木工技術講習会　勿来商工会議所主催の木工技術講習会は八日午前十時から市役所で開く。講師は勿来市役所島一級建築士。

勿来市教委で成人式打ち合わせ　勿来市教育委員会では四日午前十時から市役所会議室で成人代表者会議を開き、来年度の成人式の持ち方について協議する。

亡父武吉の葬送に際しましては御多用中のところ遠路わざわざ御会葬下され御丁重な御弔辞御香料を賜わり御労志のほど誠にありがとうございました　略儀ながら紙上で御礼申し上げます

昭和三十八年十月二日

平市研町一四

喪主　伴　一郎

ほか親戚一同

十月十五日開店
みなさまの憩いの場
〝キッチンルーム　家庭〟
平市公会堂通り　TEL・2574
Katei

貸しふとん
ふとん　かや　座ぶとん　敷布　毛布　丹前　下着
一組より何組でもお引き受けいたします
（一般家庭来客用　工事現場宿舎用　各官庁・会社・工場寮用　旅館　病院入院用）
KKK
小山寝具株式会社平営業所
平市鎌田寿金沢一三一の二　電五三七五
本社　郡山市柳町六二　電②五七一〇一二

酒の友
いろいろ始めました
板わさ三〇円から各種取り揃えてあります
五目そば　一二〇円
御定食　六〇円から
駅前　さかえ　中央
電8512　電8513

新装開店
▽営業時間＝午前八時～午後九時
▽モーニングサービス＝午前八時～十一時
コーヒーの店　ジョリー
平市ひかり座前　電六六八四

魚河岸よりネタ毎日入荷
酒喜庵寿司部
電 四四三二・四四三三

ゆびわ　甲丸　石入り　ネックレス
・注文流れ　お安くお譲り致します
かざりや　高根澤
平市鍛冶町六　電話六七二六番

半世紀の技術の結晶！
松月の最中
一コ15円

平らん餅んの　松月堂　TEL・2206
平市・銀座　松月ストアー　TEL・4206
SHOGETSUDO

NHK 第一 1340KC

6・05 応答せよゼノン
15 黒潮にうたう
30 走れ源太
45 1丁目1番地
7・00 ニュース▽きょうのハイライト
30 とんち教室
8・01 陽気な休憩室「しつけについて」
9・00 きょうのニュース▽ローカルニュース
25 時の動き
45 海外だより
10・10 思い出のアルバム
45 秒学千一夜　ひげの話
11・05 お休みの前に
30 夢のハーモニー「青い月影」「月の光」

NHK 第二 1540KC

6・05 そろばん教室
15 中学生の勉強室　数学
40 基礎英語（再）
7・00 英語会話（再）
15 ラジオ農業学校
30 青年学級の友へ「ぼくらは青年学級生」
8・00 通信高校講座　数学1　国語2　日本史
9・00 芸術祭参加ラジオオペラ「魚服記」
40 ギターのしらべ
10・00 気象通報
15 精神薄弱者問題の現状と将来
11・15 音楽鑑賞「音楽家の肖像」

ラジオ福島 1060KC

6・00 歌と共に幾春秋
20 放送劇「生きる」
45 音楽の小箱
7・15 水曜ナイター「中日対巨人　第1予備東映対南海　第2予備西鉄対大毎＝中止の時＝7・15 落語と漫才　8・45 ヒットパレード　9・15 コロンビアポピュラーアワー
9・45 流れる雲とともに
10・10 中学生力だめし　理科
25 夜のガイドタイム
30 これがタンゴだ「愛の消滅」「ピカンテ」「許したまえ」
11・10 ミドナイトコンサート

テレビ NHK④

6・00 魔法のじゅうたん
30 みんなのうた
35 おねえさんといっしょ
7・00 きょうのニュース
30 それは私です　ゲスト加藤芳郎
8・00 講談ドラマ「亀甲縞下郎侍」田村高広　近藤宏　北川町子　柳谷寛　口演一竜斎貞丈
9・00 アフリカ「新生アルジェリア」
30 ニュース▽ニュースの焦点
10・00 美しき遍歴（最終回）　小林千登勢　山本耕一
30 時の表情
50 スポーツハイライト
11・00 夜のコンサート
30 夜の随想

教育テレビ ⑩

6・15 そろばん教室
30 英語会話　田崎清恵
7・00 ピアノのおけいこ
30 農業教室「酪農経営のかんどころ」生産費と乳価
8・00 教養特集　科学の焦点「航空管制の近代化」
9・00 テレビ自動車学校「S型とクランクコースのバック」
30 通信高校講座　現代国語
10・00 英語会話（再）

メモ じゃんがら

福島テレビ ⑧

6・10 フィリックの冒険「アラスカのハクション少年」
15 可愛いアリス「縁結び」
45 ニュースフラッシュ
7・00 バントポップショー　ジェリー藤尾　田辺靖雄ほか
30 ライフルマン「マークのライフルマン」
8・00 スタンド・カー中継　解説藤島泰輔
9・00 エスチャー　宮城まり子　南利明　仲宗根美樹ほか
30 スター千一夜
45 アイジョージショー
11・05 きょうのプロ野球
20 夢のしらべ

市民体育祭

勿来で盛大に

勿来市植田町の市民体育祭は秋晴れの二十九日植田小グラウンドで盛大に催された。競技種目はいろとりどり各町内対抗レースでにぎわった。得点は次のとおり。①火力②中町下町後宿、川原③谷町旭町【各町内チームの玉入れ競走

民報映画案内

（→8日）

※【平市】
★ひかり座（改装休館→4日）
★聚楽館（六・三〇）史上最大の作戦（→25日）
★世界館（六・五四）舞妓と暗殺者（八・一七）あらくれ野郎
★東宝民劇（六・四〇）りんごの花咲く町（八・一二）秘剣
★平日活（六・五八）エデンの海（八・五一）銀座無頼帳（→3日）
★平東映（五・一四）暴力街（六・四八）暗黒街の最後の日（八・〇〇）裏切り者は地獄だぜ（→5日）
★名画座（六・三五）越後獅子祭（八・二五）あいつばかりが何故もてる
★三夜東映（六・三〇）若社長と爆発娘（七・四〇）男の盾（九・〇二）秋田おばこ
※【内郷市】
★銀映劇　銭と女に弱い男・日本の戦争
※【常磐市】
★湯本座　美しい暦・現代っ子
★三函座　温泉女中・あらくれ荒野
★常磐日劇　愚連隊純情派・不良少女モニカ・恐怖の報酬（→7日）
★常磐座　伊賀の影丸　わんぱく王子のおろち退治・安来節道中
※【磐城市小名浜】
★国際　続忍びの者・座頭市兇状旅（→12日）
★日活　虎の子作戦・裸女と海賊のぞき見トム・二刀流開眼・馬喰一代
★金星座　二刀流開眼・馬喰一代
日章丸
★銀星座　ロート島の要塞・パダソン対リストン・祖国は誰れのものぞ（→7日）
★地球座　囚地夫人・ふうてん老人日記・地獄の刺客
※【勿来市植田】
★菊多館　海軍・刀を抜いて
★うえた館　九ちゃん番頭・午前零時の出獄・悪名市場
★中央館　川は流れる・結婚式結婚式・赤い水・植田ロマンス・折れた槍・皆殺しのトランペット

あすの運勢

小川石渕

十月三日（木・大安）

【1月生】腹八分で止めよ欲はれば損失多し
【2月生】新計画良いが周囲の情勢をよく見よ
【3月生】正しい事は信念で押せ必ず成る
【4月生】目的達成近し、大いにガンバレ、吉
【5月生】思いがけぬ出来事に心身ともに疲労
【6月生】話の調子よきも言葉の裏に注意せよ
【7月生】我意をはり人との和を忘れるなかれ
【8月生】晴天雨に変わるでとし相手変心注意
【9月生】誤解招きやすし、言動に十分注意を
【10月生】言葉づかいに注意、感情に走るな
【11月生】不平不満持ち、人のセン動に乗るな
【12月生】多少の障害あらんも勇気で進め

100円貸店

第四回「法の日週間」は一日から一週間行なわれる。

民主主義の生命は個人の自由にあるしかしその自由は、もとより各人の気ままな自由ではない。個人の自由は、すべて他の個人の同様な自由と共存しうる限りにおいてのみ、存在価値をもつのである。このような各人の自由の共存を保障するものが法であり、それゆえに民主主義における自由は、自然的自由はなく、法の下における自由である。しかし、民主主義国家における法は、個人の自由を単に隣人の侵害から保障することのみを目的とするものではない。それと同時に、国家権力の不当な行使に対して個人の自由を保障する任務を持っているしまた法は、いかなる暴力をも否定する。法を軽んじることは暴力を肯定することであり暴力の肯定はあらゆる自由の放棄である。悪法であることを主張して暴力を正当化することは許されず、悪法を理由として不服従が正当であるという理論は成り立たない。このような性格を持って、法の支配する体制の下においてのみ、すべての個人は、自己のもつ人格的価値を完全に発揮することができるのである。この意味における「法の支配」は民主主義国家における不可欠の統合原理であり、国際社会においては、世界平和のための基盤である。これは法務省が広報機関に対して協力を求めた「法の日」の広報テーマである。かんたんにいうと、暴力はどんなに小さくても許されないと思えばよろしい。だが現実はこの小暴力がハンランしているのだ。法の日は一年三百六十五日、いや生まれて死ぬまで法にのっとらぬ生活は考えられない。法を大衆のものとするには小学生時代から教えるべきであろう。

（龍人）

スカッチ　コニャック　タイラ　エデン　5005
年に一度は眼の検査　月に一度はメガネの手入れを
（検眼室完備）　ユビワとガスライター
合資会社　福島時計店　勿来市植田町　TEL・3364

ヒヨケ　シート・ホロ　室内装飾
永山テント　平市新川町27　TEL・6097

軽快で丈夫な…　乗り心地のよい　自転車！　通学に！通勤に！　ノザワの自転車を…
門馬自転車店　平市六丁目　電2551　自宅　電5285

5・6・7・12・13・14
10月ヘイ
発走12時　平けいりん

■明るい　近代的な　スタンドバー　スマロ　四島路　平市田町（末広旅館隣り）電二四二二

維新の惑星
坂本竜馬はなぜ消えた！
狭い部屋で大きな刀で戦ったからです
日本の経済にピッタリの車
日産自動車との技術提携による
軽四輪車の決定版
コニー360　をどうぞ
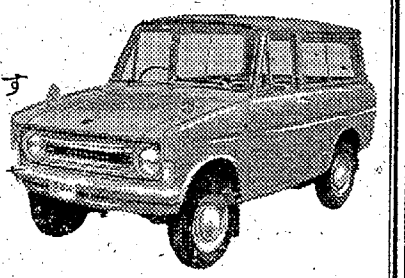
トラック・ライトバン各種
※お気軽にご相談下さい※
販売区域拡大のため　男女営業部員増募　（経験問わず）　区域　石・双・相の3郡
福島コニー株式会社平営業所　（旧　福島チャイアント）　平市神宮町42　TEL・4954

特製お総菜　コロッケ　串カツ　魚フライ　メンチカツ　とんかつ　1枚　1枚　1本　コ　一〇〇円　一〇〇円から　五〇円から　四〇円から
もの想う秋に　肉鍋いも煮会　肉は緑屋で！
神戸牛・綿豚肉の　たいら　緑屋
支店　平市中央通り　電2794　本店　平市一丁目　電2539　6084

募集
▽電工（モーター巻き換えのできる方）二名
▽自動車修理工　一名
・経験三年以上の方・社会保険制度あり・給与五、〇〇〇円上二〇、〇〇〇円・賞与、昇給年二回、委細面談
新興電機工業所　内郷市御厩町前田　電四三六五

看護婦募集
▽正看護婦又は准看護婦　十名
▽履歴書及び免許証持参下さい　委細面談
新田目病院　平市才槌小路二四　電四三一八

募集
男女店員　若干名
▽中卒以上二十二才位まで▽満与、昇給年二回
▽社会保険制度あり▽委細面談
ほていや　平市田町（中央通り）電四六五六

募集
女店員　若干名
高女卒二十五才位まで・珠算の心得のある方
給与優遇　委細面談　履歴書ご持参下さい
三幸化粧品部　平市三町目　電四九三一

急募
▽コック（見習いも可）▽女店員
▽履歴書持参　▽委細面談
レストラン　ブラジル　平市並木通り　電二九九〇

アパート四畳半二間一室▽ガス・水道付き▽周囲閑静▽交通便良し　連絡先　内郷市秋山五一（電六四八七）永久保
売り家▽宅地六七坪付住宅木造二階瓦葺建坪二十二延三十二坪場所磐城市日本水素病院前　格安譲る姓名在社（11）
女店員若干名▽中卒以上二十才位まで▽通勤、給与優遇　委細面談　平市中央通り　おしゃれの店白樺　電四四四八
技術自動車電機修理工▽ラジオ修理販売員各三名▽高給優遇▽社健保険制度あり　平市五色町　佐藤電機電三三三五
女店員求む▽高給優遇▽通勤できる方▽委細面談　常磐市中央通銀座　丸武洋品店　電話二四六八
女子事務員募集▽年令18―22才▽高女卒▽珠算のできる方優遇▽委細面談平市旧尼子橋際電三〇〇五鈴木ボデー工場
女性社交員募集▽18才―35才位▽勤務時間自由▽月収三万円以上の見込み　平市田町（電三四七四）平市料亭組合