

採算完成までで、進行中。小規模建設現場。一番離所として  
 いわきの荒川左岸の切り削り工事も順調に進んでいる

同業特集

いわき民報

発行所 平市田町63  
 いわき民報社  
 社長 野沢武藏  
 電話 (代表) 4161  
 振替口座(郡山)4028

新編  
 じぶんが  
 みよし

平—磐城間が20分で

二級国道  
 予定線 夢ではない来春開通

〇新産業都市に指定された重要道路といえ、既に完成した

経済道路の二級国道六号線のほ  
 か、昨年五月に一級国道に編  
 入された四十九号線(新平線)  
 にしても、新平線につながる原  
 道—磐城線についてもまた未完  
 成である。このほか原道磐城—  
 豊岡—西倉線、下高久—合川線  
 線、平—小野町線、常磐—石川  
 線なども部分的な改良工事を進  
 んでいるが、整備できるまでに  
 は相当の年月と巨費が必要。  
 〇原道平—磐城線は、平—小  
 野町線を磐城側に結ぶ重要な  
 路線だが、丘陵地帯を抜ける県  
 道のため、余力を注がなければ  
 ならぬ。この小野町線の整備  
 促進と交通量の増大に伴って大  
 きくトラックやバス、現在  
 平—小野町線が主力を担って、早  
 期完成を目指して、力を上げ  
 ている。昨年の用地取得問題  
 で頭を悩ませた同業者が、昨年  
 は計画的な用地取得に努力を  
 上げ、今年度は予定はけいさ  
 異例の進捗を取ったといわれ  
 〇今年度は四千八百円だけ  
 の予算しか認められないため、  
 未改良部分の三、二のペースで  
 完成できる程度だといふ。幸  
 経済企画庁が建設省と通商省か  
 らの要望によって調整費のなか  
 ら、不足額の四千万円が支出  
 される見通しが明るくなり、こ  
 れが実現すると、同線は来春  
 三月末までに全線十三、六の  
 改良工事が完了し、幅員八、五  
 度の立派な道路が完成する。  
 〇現在の交通量は一日平均三  
 四万台をこえるところだが、こ  
 れが完成すると平—磐城間は  
 わずか二十分で通れるので、平  
 野町—磐城線を回っていた車は  
 ほとんどこの路線を通ることが  
 予想され、交通量は急増するも  
 のの見られている。また県高  
 速道は、交通の要衝となる  
 計画であり、交通の要衝となる  
 ことは事実無欺。

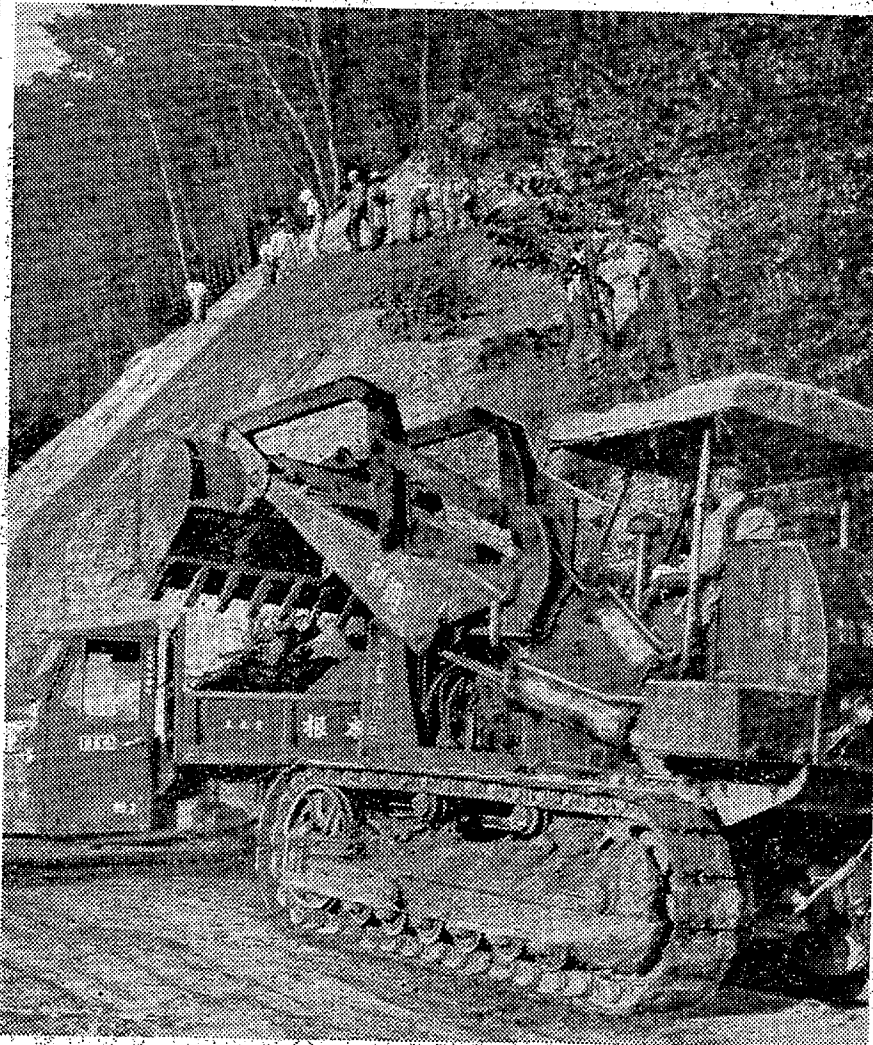

パワーショベルで土砂を能率的に処理し 大型ブルでみ  
 るみる平たんな路面にするなど 機械力をフルに動員

石城地方の自動車は、設  
 備投資の抑制もなんのその、  
 不景気知らずの上昇ぶりを見  
 せている。昨年四月に五千九  
 百五十台(県石城事務所開  
 催)だったものが、このしに  
 九月末には八千六百一台にも  
 なり、実に二千余台の増加が  
 あり、一万台になるのもそう遠  
 くはない。それは、ハイ  
 ン類もその一方であり、交  
 通量が最大のはあたり前  
 のこと。ところが道路はど  
 ちらも、交通量の増大とも  
 に緊張感をもたせられる。な  
 かなか、逆に市街地は駐車が多  
 く、かえって道路を狭くし  
 ている現状だ。交通が多い商店  
 街の両側駐車は何とかならな  
 いものか。両側に駐車される  
 と、スムーズに車の通りが  
 悪く、ロックをかけたままに  
 歩行者専用道路が狭くなる  
 〇〇  
 △  
 今秋の通関は特に、機関する  
 場合の安全保障が、が主眼と  
 なっているが、通関業者も  
 歩行者のなかには認識が足りな  
 い者が多いようだ。特に高校生  
 生が下校するの途端に、い  
 横断線がなくなり、歩行者が  
 見受けられる。バイク通関の  
 青年が、通関業者と通関  
 する、何となく通関業者と  
 といった具合。また女性学生も  
 車道を斜めに横断したり、車道  
 に立ち止まって平気で自動車  
 をやり過ぎてしまっている。ま  
 る外はない。小学生に対する  
 交通指導は熱心に行なわれて  
 いるが、中、高校生に対する  
 指導はゼロ。  
 △  
 右側通行を国民のものとする  
 ためにも高学年の指導は必要  
 である。当分の指導をうながす

きょうの話  
 秋の交  
 通  
 月十日  
 全  
 十日  
 十日

特製 ドラ焼き  
**三笠**  
 1コ25円 折110円から

平野餅の **松月堂**  
 平市 電話 2206  
**松月ストア**  
 電話 4206

郷土酒亭 **川政**  
 勿来申した館通、電話三六一

川政ではお客様への御  
 要望にこたえて大衆  
 座席「田舎屋」を新  
 設致しました

独特の天ぷらコーナーなど  
 も相懸えました。ほかに七  
 浜産魚の珍味をどうぞお  
 気取に!

素簡厳  
**神前結婚**

お早くお申し込み下さい

市民の神社  
 子鎌倉稻荷神社  
 平市 電話 2091

耳鼻咽喉科  
 気管食道科  
 X線科

**大和田病院**

院長 大和田 和郎  
 大和田 和郎 医師  
 大和田 和郎 医師  
 大和田 和郎 医師

平市 電話(平)四七五〇番

**マルシチ醤油**

お食事が  
 おいしく  
 なる!!  
 マルシチ!!

製造元 高橋彌次右衛門商店 今市市  
 特約店 丸仙 平水産魚市場 平市

# 生まれ変わる商店街

## 四倉 青年店主が改善運動

四倉町の商店街は商店会の指導などで生まれ変わる。青年店主の改善運動が、新しい商店街の姿を生み出す。新しい商店街の姿に生まれ変わる。新しい商店街の姿に生まれ変わる。新しい商店街の姿に生まれ変わる。

四倉町の商店街は商店会の指導などで生まれ変わる。青年店主の改善運動が、新しい商店街の姿を生み出す。新しい商店街の姿に生まれ変わる。新しい商店街の姿に生まれ変わる。

## 40選手が技術競う

### 石城 製材と製図の競演会

石城地区製材技術競演会は、午前八時半から平市正内町で開催された。四十名の選手が参加し、製材と製図の技術競演が行われた。



## 民踊大会出場チーム

民踊大会出場チームのメンバーと、各チームの紹介。クム・エイチ、ヤマト草競馬、フオーク協会、平市ダンスなど。

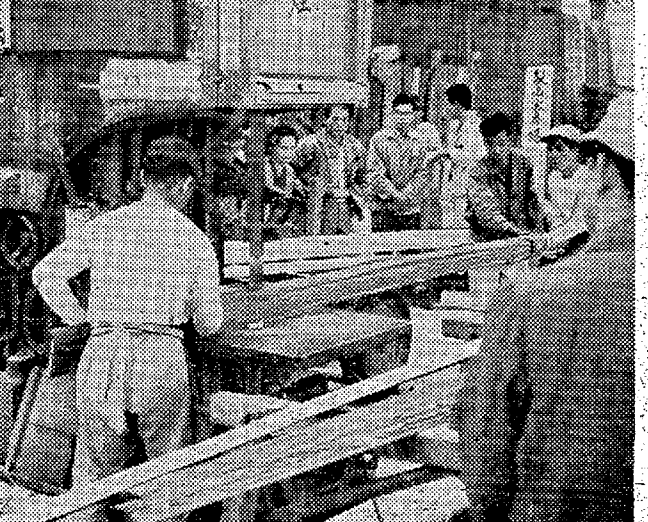

## 立町団地の60戸が新築

立町団地の60戸が新築された。内郷市は高坂、金谷団地の造成に先駆け、七月下旬から立町団地の造成を行なった。

## 磐城市に商工会館

### きのう市長がクワ入れ

磐城市商工会館は、きのう市長がクワ入れを行った。建設費は約千二百二十万円で、二階建ての敷地に、事務所、会議室、商店会など各種団体事務所が併設される。

五市の人口 二百余人増。石城五市の九月一日現在の現住人口は五万七千八百八十八世帯、三万五千八百八十八人となった。

商況 夕方まで 平市世界銀行コーポレーションの店「タカオ」は四日営業開始。福島スバルで 内郷市福島「福島スバル」福島スバル平営業所では、社屋の改築と新工場建設の準備中。

市況 魚類 (五日後、六日正午) 六日は各港とも水揚げが少な。小名浜港「サンマ船」一隻。サンマ 三万二千、四九四。江名港「巻網船」一カ統。小サバ(アサツツ) 三千七百五十。中ノ作港「サンマ船」一隻。サンマ 二万八千、五、六。サンマ出荷 国産魚類名産品協議会「サンマ」大阪、横浜各一車。おこわり「野菜は市場休のため休み。

日本が生んだ世界の編機  
**シルバ-編機**  
渡辺ミシン商会 平市新川町  
電話 8401 番  
ミシンワイパン

ユビワ・メガネ・ライター・万年筆  
**山崎時計店**  
平市5丁目 TEL・2991

国内のご愛用も貿易も第1位...  
ナショナル洗濯機  
**木田電気商会**  
平市銀座角電 4008

住宅の新築・改築・ブロック建築  
鉄筋コンクリート建築一般、設計施工  
建築法規 その六  
建築物の高さの制限(商業地域で三二層)  
高さの制限には用途地域・道路幅による  
高さ・構造による高さの制限がある  
都市計画地域では絶対高さ・斜線による  
制限および構造による高さの制限の多  
き。

**貸しふとん**  
一組より何組でもお任せいただけます。  
(一般家庭用、工事現場用、各厚・色、工事費用、旅館、病院(専用))

**小山寝具株式会社 平営業所**  
平市白銀町三丁目二番五号  
本社 郡山市白銀町三丁目五七〇一

**齋藤建設工業株式会社**  
平市白銀町 電話 5864・6911  
出張所 磐城市折戸 電話 7764

**精神科 神経科 内科**  
院長 鈴木将夫  
内科 鈴木将夫  
外科 末岡正平  
院長 長橋病院  
内郷市御前町前田電三五二六  
入院随時 (バス自備車学校前下車)

**洋食宴会 レストラン カイカ**  
平市新町町三三〇・五四六七

おしよれのお客様に特に喜ばれる  
**ラビュー** ノーギャップ パーマ  
傷んだ毛を立ち直らせる  
絹の髪 **夢のウェーブ**  
もよりの美容院でご相談下さい  
美容材料と縫衣業  
**瀬戸商会**  
有限会社  
平市白銀町9 電話 7810

**産婦人科**  
中田 幸子  
平市白銀町 電話 〇九七

(3) (第三種郵便物認可)
【沼田市長の会談】
沼田市長の会談...

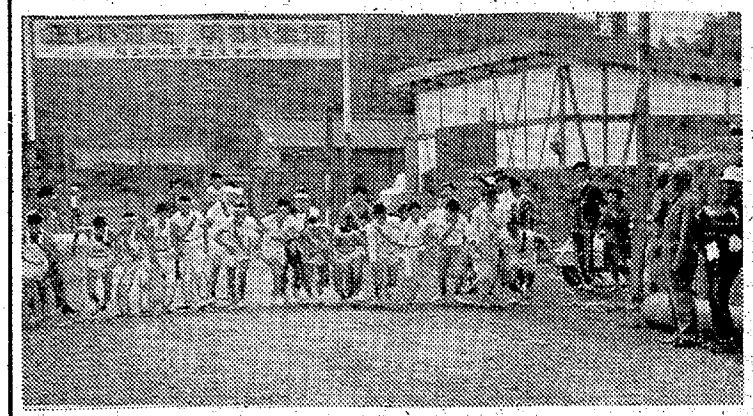

内郷市体育委員会、同級生主催
少年野球大会など後援の部活動
市内一周駅伝走はスポーツの日...

東区青年西区少年優勝

プロゲラム
1 新秩父音頭 第一婦人会 17歳 王節
2 新 庄 節 神谷婦人会 18歳 王節...

ぬす平市婦人民踊大会

とき7日午後0時30分開演
平市公会堂本館
主催 平市教育委員会 いわき民報社

飛び出した 五日後に
幼女はねる 時四十分
池に落ちた 幼女が
ちて水死

野原久さん(三)がバイクを盗取
建設事務所へ盗 四日
川前へ交通教室 川前村では...

高坂小児童が
警察署を見学
【凶器発見機を説明する高坂小の児童】



会津酒などは一日から値上げ
平税務署管内は十五日ころから
国道の追い越し禁止に成果
天気予報 玉半提供

前年より九千
万円の伸び
防疫すませた
韓国船が入港
伊東家具店
サンペイ

洋装 材付
恋
カバンは 福山
サンペイ
カラ紙、カベ紙長
目ざらしいな方は
木村皮膚科医院
藤越

Table with 2 columns: Time (6:00-11:05) and Program Name (e.g., 1340KO, 1540KO, ラジオ福島).

Table with 2 columns: Time (6:00-11:05) and Program Name (e.g., NHK 第二, 1540KO).

Table with 2 columns: Time (7:20-11:10) and Program Name (e.g., ラジオ福島, 1080KO).

Table with 2 columns: Time (6:00-11:30) and Program Name (e.g., NHK ④, テレビ).

Table with 2 columns: Time (6:00-11:00) and Program Name (e.g., 教育テレビ).

Table with 2 columns: Time (6:00-11:05) and Program Name (e.g., 福島テレビ).

民報映画案内 (→8日)
★(平市)
★ひかり座(六・二〇)暎い太鼓

内郷郵便局が完成
テストケースの新建築
内郷市河原田地区に三階建ての郵便局が完成した。

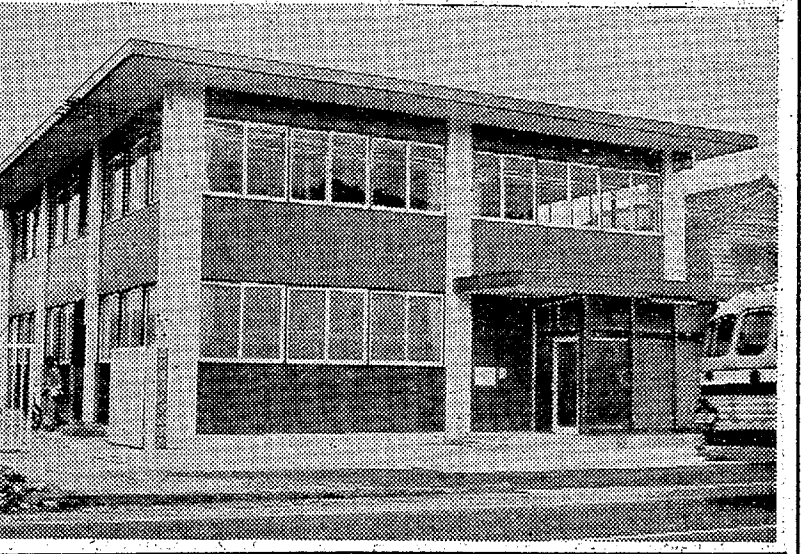

読者の声
不用衣料を
開拓地に
北台町モデル
子ども会発足

あすの運送
十月七日(月・先立)
【1日生】(個多)箱詰めならん

酒が一日から値
上がった。これ
は、酒税の増徴によるものである。

酒が一日から値
上がった。これ
は、酒税の増徴によるものである。

酒が一日から値
上がった。これ
は、酒税の増徴によるものである。

酒が一日から値
上がった。これ
は、酒税の増徴によるものである。

茶酒場 茶屋 大谷石井上

御婚礼、免許証写真と D.P.E. スタジオ マツモト

ご婚礼家具は D.P.E.の専門店 平市くわな

サントリー スタンド リラ

黄金の美酒 稲万歳 稲万歳酒造株式会社

女性 急募 坂本遊技場 勿来市随一のパチンコ店