（1）日刊（第三種郵便物認可）　昭和21年6月1日　昭和24年2月24日　運輸省特認第233号

いわき民報　（夕刊）

昭和38年10月13日（日曜日）第5546号

日曜特集

10月1日から電車、電気機関車に切り替えられ　平駅構内も整備されている。左側は来年度完成予定で工事が進む立体交差橋

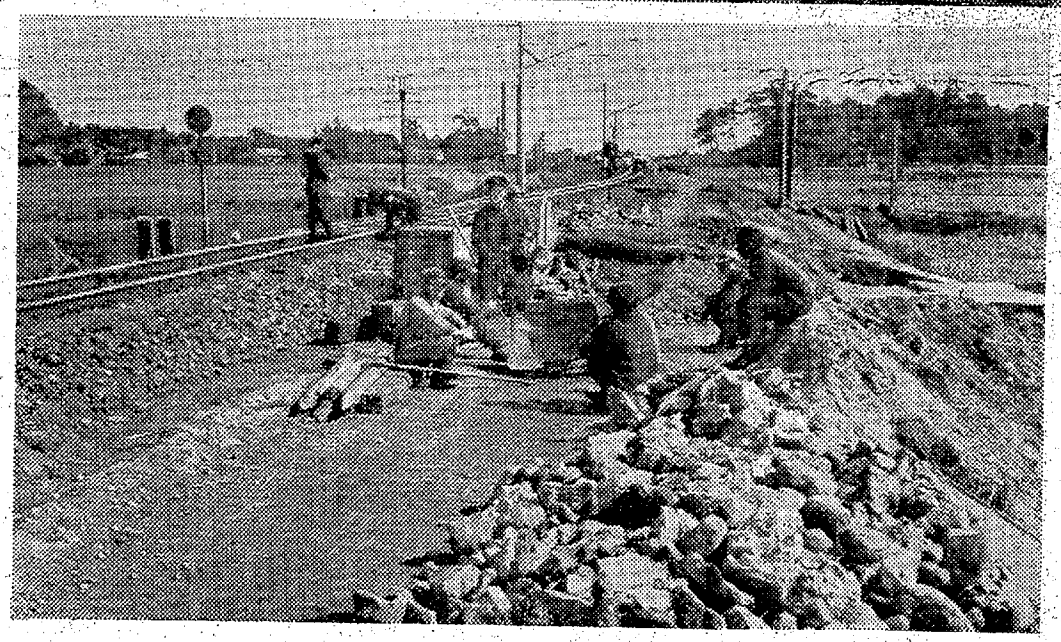

平―草野間は旧路線に平行して複線工事が進められている

あす常磐線電化　初の鉄道記念日

新橋↑横浜開通してから九十一年

○…あす十四日は鉄道記念日、明治五年五月七日に新橋―横浜間二十五㌔の鉄道が開通してからとして九十一年目にあたる。十八世紀末にイギリスの炭鉱地帯で石炭運搬用の木道を敷設、木軌條に鍊鉄板を張ったものの上を車両が通じたものが始めてといわれる。はじめは人力や馬力を用いたが、一八二五年にスチーブンソンによって、蒸気機関車が完成。その後製鋼法、機械の進歩で、今日のように発展してきた。

○…新東海道線の夢の超特急試運転で、各国鉄道関係者を招待した折り、〝鉄道は斜陽産業なり〟という各国代表の考えを「鉄道こそこれからの重要産業」と変えさせたほど、わが国の鉄道技術は世界的なものとなった。

○…常磐線も平―上野間が去る六月に電化完成、十月には全部電車と電気機関車となって、東京上野間三時間余となり文化、経済交流に大きな役割りを持つようになった。平駅は構内の拡充整備に力を入れているが、構内がせまくて電車を停車させておくことができないため、草野まで四㌔の電化工事（単線）を完成、一日から開通している。仙台までの複線工事も着々と進んでいるが、草野駅までの複線は来年度には完成、運行操作が容易となる。当地方では電化開通の意義ある九十一回鉄道記念日となったわけである。

きょうの話

町を歩いて見るとあちこちの店頭に〝店員さん急募〟といった広告が見受けられる。特に中小企業の求人難は、今後ますますひどくなるというから、経営者にとっては頭が痛いことだろう。

▽　△

平職安の学卒（中卒）を見ると、今春、職安のあっせんで就職した者は一千五百五十八人（男八百四十五人、女七百十三人）だったが、来春の学卒で就職を希望している者は一千二百六十人（男七百三十二人、女五百三十九人）で前年より約三百人が減ることになる。求人数は求職者数の三倍を越え、地元求人者からの強い要望もあって、今春は五百人近い学卒を地元に就職させることができた。これは初任給の引き上げとか労働條件の向上にもよるようだが、来春の場合は求職者の絶対数が減少しているので、今春と同様程度の堅得は困難ではあるまいか。

▽　△

京浜地区のある中規模の工場では、労働力不足から〝需要が殺到しているのに機械を止めなければならないぐらいだ〟と訴えているという。そんなところから見ると、まだ地元では〝何とかなる〟といった気持ちが残っているようだ。しかし年々若い労働力が減少するので、地元の求人難も深刻化することは明白である。〝男子従業員に退職されては…〟といった気持ちから男子を好遇し、女子を軽んずる傾向があるという。初任給では男女の格差が少なくなったというのに…。ひどい差別待遇は賃金体系を乱し、労務管理を破壊する。

▽　△

働き良い職場造り―適切な労務管理対策を真剣に考えないと地元中小企業はつぶれる…といったら極言か。

夕刊
いわき民報

発行所　平市田町63
◎いわき民報社
社長　野沢武蔵
電話　（代表）4161
振替口座（郡山）4028

カヤの特選
紳士服とズボン替え
各種取り揃え
カヤ
平3　電2203

正しい運転で 明るい生活を！
正しい運転技術は合格率の良い
当校で学びましょう
年中無休
朝8時―夜9時
バス…平自動車学校入口下車
舗装コース・夜間照明
自動信号機完備
福島県知事認可　福島県公安委員会
福島県平自動車学校
内郷市御台場（鉄道沿線）　TEL・6723

秋の植木市が人気

内郷緑化運動に協力

○…内郷市商工会主催の秋の植木盆栽即売会は十三、十四の二日間にわたり公会堂前広場に石城地方の植木職十四業者が集まって開いた。同商工会は年二回春と秋の植木市を開き好評を得ているが、ことしは市当局が緑化と花いっぱい運動を推進しているので、植木業者も協力して充実した展示即売会だった。

○…広場には冬の花シクラメンを始め御用松、観葉植物など約二百

【公会堂前で開かれている植木即売会】

農業経営に園芸も

菊造りから観葉植物へ

常磐農改所

磐城市の渡辺農協は古い型の農業経営から脱皮、近代農業経営によって所得を倍増させようと、ビニールハウスによるキュウリ、トマト、メロンの栽培を普及させ成果を上げさせたが、こんどは常磐農業改良普及所が新しい農業経営として、園芸部門を採用、管内（磐城、常磐、内郷の各市）の農家に広く啓蒙実施し、一部の農家では三・三平方㍍（一坪）当たり二千円―三千円（ひと作）―六カ月―の収益を上げるなど一応の成果をみたので、四十三年までには現在の耕作面積〇・五㌶を十倍の五㌶以上に普及させる計画を樹て、本場の千葉、埼玉、静岡県をしのぐ生産地にしようと指導に乗り出した。

新しい農業経営の転換期を見通した同農業改良普及所は三十五年にその手初めとして、内郷市のヘルスセンターに温泉熱を利用した菊造りを指導し、百九十八平方㍍の温室に簡単に栽培出来る菊を定植、三・三平方㍍当たり二千五百円程度（ひと作、六カ月）の収入を上げたことから、引き続き磐城市野田の農業高荻和三さんらにも園芸を普及させた。

現在同農業改良普及所管内では〇・五㌶の面積に主として菊を栽培しているが、約五十人の耕作者は菊造りの技術を身につけたので今後はビニールハウスや温室経営を推進し、加温を必要とするストック、パンチ、アスター、スイトピー、カーネーション、金魚草などのほか、好値で販売出来る観葉植物のベコニヤ、アナナス、カラヂュームなどの栽培に取りかかる計画。

菊を除いたこれらの草花は三・三平方㍍当たり四千円―六千円と菊よりも一千五百円―三千五百円も上回る収益があることなどから大いに普及させようと張り切っている。

また石城地方の土質は砂質性で草花栽培の条件に適していることと、消費人口に比べ生産量が少ないため、園芸経営は黒字経営に間違いないと太鼓判をおしている。しかし人手が必要とするので、人員獲得が最大のヤマとなるというが近い将来には千葉、埼玉、静岡、遠くは四国から取り寄せている生花の約九十％を地元で生産販売できるようにするという。

犯罪千五百件越す

平磐　盗みが多く73％も

平磐は八日、ことし一月から九月までの刑法犯罪種別の発生、検挙数を発表した。発生件数は千五百八十五件でこのうち千百一件が検挙されたが、前年にくらべ発生で百二十五件、検挙で二百二十六件が減った。内訳では窃盗が依然多く七十三％の千百六十五件も発生してこのうち六百八十六件が検挙され、殺人、傷害、暴行、脅迫、恐かつとも全部検挙されたが、神谷の強盗一件だけが未検挙となっている。発生件数つぎのとおり。（カッコ内は検挙数）

▽殺人一（一）▽強盗九（八）▽強姦六（六）▽窃盗一、一六五（六八六）▽傷害六二（六二）▽暴行五六（五六）▽脅迫三（三）▽恐かつ三八（三八）▽詐欺五二（四九）▽横領九（九）▽賭博三（三）▽わいせつ行為一（一）▽その他の刑法犯二五一（一五一）

好間村赤痢防疫の功労者

好間村は赤痢防疫に活躍した功労者を次のとおり表彰した。

▽保健委員＝安達純行　平井聖只野久二郎▽地元協力者＝天野常喜　久保木丈文　吉田栄一　天野キミエ　橋立映　赤津ヒロ　久保木ハナ▽清掃協力者＝鶴田平治　古河炭然（代表者）松本文夫

会長に木田氏を迎え

磐城証券20周年記念式

平市田町銀座通り磐城証券の創業二十周年記念式典は十二日午後零時半から平市公会堂本館に関係者約四百人が集まって開き、遠藤社長のあいさつに続き、役員の紹介、永年勤続社員として手塚芳直山田賢典の二氏、優良社員としての二氏を含む総勢三十三人の表彰が行なわれた。午後二時から「開放経済と今後の見通し」と題する講演が行なわれ、ユーモアを交じえた講演に熱心に耳を傾けていた。終わって祝宴に入り、午後四時過ぎ散会した。新役員は次のとおり。

▽会長　木田織江▽社長　遠藤晃▽取締役　小貫敬馬　横山徳男　市山祐男▽常任監査役　蛭田義光

【盛大だった記念式典】

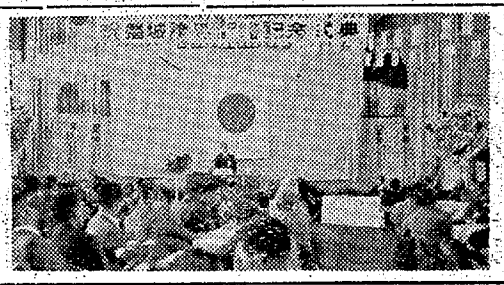

ハシゴ車も出て防火訓練

平消防署

火災シーズンを迎えて平消防署は七日から三日間、平市尼子町の日本専売公社平出張所内広場にハシゴ車も出動してポンプ操法から放水試験を行なった。全署員も火災シーズン到来に真剣そのものだった。

三井選手が二位

国際スポーツ重量挙げ

川崎、古山も三位に

東京国際スポーツ大会第二日目の十二日は国立競技場で熱戦が展開されたが重量あげに参加した石城勢はフライ級で三井省三選手が二位、バンタム級で古山征男選手がそれぞれ三位になった。

▽フライ級②三井省三（法大）282・5㌔（プレス87・5㌔、スナッチ87・5㌔、ジャーク107・5㌔）▽バンタム級③川崎武（明大）297・5㌔（プレス90㌔、スナッチ95㌔、ジャーク112・5㌔）▽フェザー級③古山征男（体協嘱託）357・5㌔（プレス110㌔、スナッチ107・5㌔、ジャーク140㌔）

青少年の生活作文

働く年少者の第十七回働く年少者の保護運動（十一月一日から十日間）にちなんで年少労働者福祉員と働く年少者の生活作文入賞者を大臣表彰するが、石城関係では内郷市宮町金坂、新内正直君ら三人が選ばれた。

▽内郷市宮町金坂、新聞配達、新内正直▽同町宮沢、牛乳配達、高橋四郎（一七）▽磐城市愛宕下、魚配達、作山博美（一三）

新内君ら三人入賞

働く年少者の生活作文

労働省は第十七回働く年少者の

商工だより

エビスヤで＝平市田町大通り167日臨休＝エビスヤ洋装店では十六、七の二日間臨時休業。

英ガラスで＝平市三町目英（14・15日臨休＝ハナブサ）ガラス商工では店員慰安のため十四、十五日臨休。

パチンコ変＝磐城市もと小名浜12日開店＝浜金美館あとにパチンコ「変楽」が12日新装開店

谷が12日＝平市世界館前スナックスタンド谷（階下）が十二日改装開店した。

玉半で季＝平市玉半の各店で節料理＝は十日から季節料理各種と新製品の和風とりのからあげをはじめた。

ニューモンブ＝平市白銀町世ラン十日開店＝界館前にクラブニューモンブラン（旧エンゼル）が十日新装開店した。

小川水道＝勿来市錦町市役所前に小川水道業が開業＝が開店。電話二五六七。

正金商会＝平市材木町正金商店舗改装＝会では店舗改装工事中のところこのほど完成。

平ゲームセンタ＝平市三十米通り平ゲームセンターは十五日新装開店。

市況

魚類

（十二日午後―十三日正午）

十三日の小名浜港はサンマの水揚げがふえている。

【小名浜港】　サンマ船十四隻

底引船六隻

▼サンマ　三十二万㌔　六〇―二三・五▼小アカジ　千七百㌔　三八―三〇▼ドンコ　千㌔　四五―一三▼トウジン　千㌔　三〇―二七▼水タコ　八百㌔　一〇五―五八▼ノドクロ　四百㌔　二三〇―三〇▼ナメタ　四百㌔　一八〇―一〇〇▼ヤナギ　二百三十㌔　五六〇―一八〇▼ニクモチ　二百㌔　一九五―一五〇▼メヒカリ　百㌔　四五―四〇

【江名港】　サンマ船十隻　水揚げ中

【中之作港】　サンマ船七隻

▼サンマ　十万㌔　五一・六一四三・五

【サンマ出荷】＝国鉄泉駅小名浜臨鉄調べ＝東京　静岡各一車

おことわり＝野菜は市場公休のため休みます。

あすは休ませていただきます

藤越

平市

雑貨食料一般販売員　男女　五名
鮮魚部販売員（経験者優遇）　男女　五名
食肉部調理士（経験者および見習）男子五名
一般男女販売員　中卒以上　各一〇名
女子レジスター係　高卒以上　一〇名
食堂コック見習、すし、中華、和洋食　五名
運転手　三名　トラック整備主任　一名
雑役夫　五十才前後身体強健な方　五名

佐藤産婦人科医院

院長　佐藤　稔

平市南町　電二七二五

住宅の新築・改造・ブロック建築
鉄筋コンクリート建築一般、設計施工
建築法規　その七
天井の高さは二・一以上　木造の時床は高さ四五㌢以上と定められている

斎藤建設工業株式会社

平市仲間町　電5864・6911
出張所　磐城市折戸　電7764

平市銀座

平ぷん餅ぷん

1コ　30円
折100円から

松月堂　TEL・2206
松月ストアー　TEL　4206

山水紅に彩どる絶景郷
奥日光百名一泊御招待売り出し
東照宮拝観、笠間菊人形観覧
御一名様分（青いサービス券一千枚）
▽百円毎に補助券一枚進呈
▽出発　十月二十日、二十一日
主催　植田サービス店会

御宿泊には
旅館　なるしま
平市田町
電　2282
2670
▽御結婚御披露には御予算に応じます

これからが　お酒のいっそう　うまくなる秋（とき）！
高級会津清酒
名倉山
なぐらやま
特約卸店　株式会社　永山商店
平市十五町目　電二一〇七

磐高、選抜軍に完勝

70期待される国体野球

二十八日から下関市営球場で開く国体高校野球大会に選抜された磐高は、二十九日午前十時半から前日の釧路商（北北海道）令浩西（愛媛）の勝者と対戦するが、その壮行試合が十二日午後二時から磐高球場で行なわれた。壮行試合は磐高のレギュラーに対し、石城地方七高校の選抜混成軍との一で行なわれたが、さすがに磐高は甲子園出場の貫禄と絶対的なチームワークで7―0で選抜軍に完勝、国体野球でも甲子園以上の活躍が期待される一戦だった。

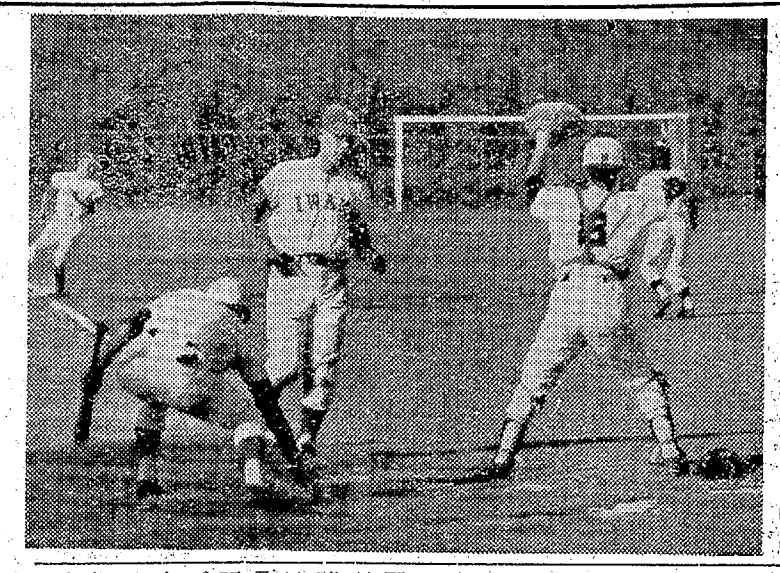

【二回裏磐高先取点をあげる】

選抜軍　0000000000
磐　高　0200410×　7

【選抜】片谷（小名）渡沢（平工）箱崎（勿工）緒方（四倉）坂本（平工）大平（勿高）

【磐高】青木、杉山―我妻

【経過】試合は選抜軍の先攻で始まったが、磐高は青木投手が選抜軍を三者連続三振に打ちとる好調なすべりで、二回裏エラーと、二つの四死球で満塁とし、梅原のレフト前ヒットで一点を、我妻のセンターフライをエラーする間に一点と二点を先取。五回にも磐高打線が爆発して小泉、青木、大須賀、村上の連安打と四死球などで一挙四点を、さらに六回にも青木のヒットに続くエラーなどで一点をあげ早くも大勢を決した。

選抜チームは五回表坂本（平工）の二塁打などで反撃したが後続がなく、青木投手と杉山の好リリーフに三振十三個を奪われ、安打五本の散発に抑さえられ、三塁も踏めずに完敗した。とくに相変わらず投打に活躍したハワイ遠征青木選手がめだった。

【石城選抜チーム】

		打	安	得	振
左	川（四倉）	2	0	0	1
（中）	会（湯本）	1	0	0	0
（一）	山（湯本）	1	0	0	1
（一）	山（内郷）	3	0	0	1
三	崎（平工）	4	0	0	3
中	木（平工）	4	1	0	0
右	本（平工）	4	1	0	0
捕	橋（勿高）	4	0	0	2
遊	林（四倉）	2	0	0	1
三	方（勿工）	1	0	0	0
（捕）	山（勿高）	2	0	0	0
（右）	平（小名）	0	0	0	1
（捕）	泉（内郷）	2	0	0	0
（二）	木（小名）	1	0	0	0
（投）	寄（平工）	1	0	0	0
（投）	沢（勿工）	0	0	0	0
（投）	崎	0	0	0	0
		30	5	0	13

【磐城チーム】

		打	安	得	振
	原	0	0	0	0
	斎藤	4	0	0	1
	木	6	1	0	0
	賀	4	3	1	0
	尾	4	1	0	0
	上	4	2	1	0
	谷	4	2	1	0
	山	3	2	0	0
	川	3	3	1	0
	山	3	1	0	0
	井	3	1	0	0
	木	3	1	0	0
	須	0	0	0	0
	谷	1	0	0	0
	梅	0	0	0	1
	我	1	0	0	0
	小	2	1	0	0
	青	2	1	0	0
	大	2	1	0	0
	佐	2	1	0	0
	瀬	2	1	0	0
	村	2	1	0	0
	立	2	1	0	0
	杉	2	1	0	0
	長	2	1	0	0
	丸	2	1	0	0
	桜	2	1	0	0
	鈴	2	1	0	0
		39	12	7	4

▽二塁打＝坂本（選抜）杉山（磐高）

15文化団体が参加 競演

第一回平市芸術文化祭

平市内の文化団体三十三が加盟この五月に結成発足した平市文化団体連絡協議会（会長渡辺久氏）が初めて合同出演する、第二回県芸祭参加の第一回平市芸術文化祭は十一月三日午後零時半から平市公会堂本館に九部門の十五団体三百人が参加競演するが、そのプログラムが十一日の同連協打ち合わせ会できまった。これには磐高ブラスバンド、二、三小と一中音楽部、お母さんコーラスが賛助出演する。

【プログラム】

▽ファンファーレ＝磐高ブラスバンド▽合唱＝二小、三小、一中音楽部▽合唱＝「希望の顔など」平お母さんコーラス▽合唱＝「あの鳴るドラはなど」平FG合唱団▽ピアノ独奏＝「スケルツオなど」アザミ会▽室内楽＝「四季など」平弦楽合奏団▽吹奏楽＝平一中ブラスバンド▽箏曲＝「箏合奏曲」むらさき会▽日本舞踊＝「浦島など」登柳会▽民謡＝「平音頭など」郷土民謡保存会▽謡曲＝「羽衣など」平宝生会▽詩吟＝「富士山など」錦城会▽謡曲＝「二人静など」喜多流謡曲白土会▽謡曲＝「松虫など」平喜多稽古会▽民踊＝「浜おけさなど」平民踊愛好会▽民踊＝「ソーラン節など」いわき民踊会▽謡曲＝「花月など」平観世会▽吹奏楽＝平商ブラスバンド▽演劇「さっぱ夜話」いねの会

高野小で創立記念の学芸会　内郷市高野小学校（校長三瓶栄氏）の創立九十周年を記念した学芸会は三十日午前八時半から同小で開く。当日は式典後学年別に歌と演劇を行なう。

町内の運動会

平市14区で27種目を展開

平市久保町、七軒町など第十四区の第六回親和大運動会は十三日午前九時から好間第二小（今新田）校庭に区民が参加して開かれた。来賓席には区内の老人が招待され、秋晴れのもと〝オリンピック聖火〟〝人生行路〟〝血圧測定〟など二十七種目にわたる演技を展開、珍プレー、奇抜なゲームなどが飛び出し、和気あいあいのうちに午後三時過ぎ盛況のうちに終了、婦人会、PTA、青年会などが運営にあたりスムーズに運んで好評だった。

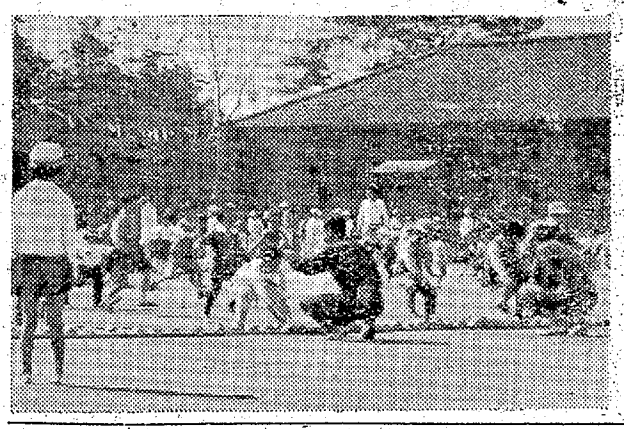

【就学前の子供たちの〝よいこのおみやげ〟競争】

臨時休業のお知らせ

毎度お引き立てを賜わりありがとうございます
誠に勝手ながら十四、十五の二日間は
店員慰安のため休ませていただきます

英ガラス商工
平市三町目　電二三五三

酒造業者が最賃説明会　平労基署では十七日午後一時から平市錦治町石城酒造組合会議室で、県酒造業における業者間協定、最低賃金制締結までの説明会を開く。

天気予報

（小名浜測候所発表）

玉半提供　磐五〇三一

【今晩】北よりの風、晴れから薄曇り。

【あす】東または南よりの風、薄曇りから本曇りとなり、おそくなって小雨。

【海上】今晩はおだやか。あすはおだやかだが次第に風波がでてくる。

沢田氏に大臣感謝状授与

木炭生産などの功労で

農林省は木炭公営検査創始四十周年を記念して二十五日午前十時から東京・千代田区公会堂で全国の木炭生産、流通、技術関係の功労者を表彰するが、石城関係では田人村沢田源次氏が大臣感謝状を贈られる。

総学児童六人を補導

内郷署

内郷署では十二日午前十時から三時間にわたって市内全域の街頭補導を行なった結果、総学児童生徒六人を補導した。これらの生徒は常習者で、学校に行かず部落内で遊んでいたもので、とくに白水宮方面の児童生徒が多かった。

石城地区少年柔剣道大会

石城地区少年柔剣道大会は十九日午後一時から磐城市小名浜一中体育館で十チームが参加して開く。

トラック同士衝突二人ケガ

十二日午後六時十分ごろ勿来市錦町、クレハ油化工場付近の国道で、曲がりかどを小型トラックを運転してきた同市錦町落合、呉羽病院前藤東食堂板前鈴木正広さん(三)は、原町市大町、福島食糧運送原町出張所、佐藤正信さん(三)運転の大型トラックに衝突、小型トラックに乗っていた山形県東田川郡櫛引村、会社員安野芳雄さん(三)は胸を打って十日間、同東田川郡藤島会社員須貝忠さん(三)も右足に十日間の傷を負った。原因は両車の前方不注意で、小型トラは大破して四十万円の損害。

サンマ船が航行不能に

十二日午前十時半ごろ平市塩谷崎沖南約四十六浬の海上で、千葉県銚子市爾生町福原六次郎さん所有サンマ漁船第一明神丸（三九トン＝二十二人乗り組み）がスクリュウに網をからめ、航行不能となった。連絡を受けた小名浜海上保安部では十三日午前三時半巡視船〝さがみ〟（二百七十トン）を救助に向かわせたが、同日午前十一時半ごろ明神丸を引航して小名浜に入港した。船体、船員とも無事。

妻井坂サイ�儀突然病気のため十月十一日午後四時十分死去いたしました　茲に生前の御交誼を深謝し御通知申し上げます
追って葬儀は十月十五日午後一時自宅出棺平市長橋町性源寺で執り行ないます
昭和三十八年十月十二日
平市田町七一（井坂医院）
喪主　井坂久吉
ほか　大井島坂浩三
親戚　芳一郎
同

静かに力強くなりました
馬力アップ
（水冷4シリンダー4サイクル20馬力）　新発売！
新発売
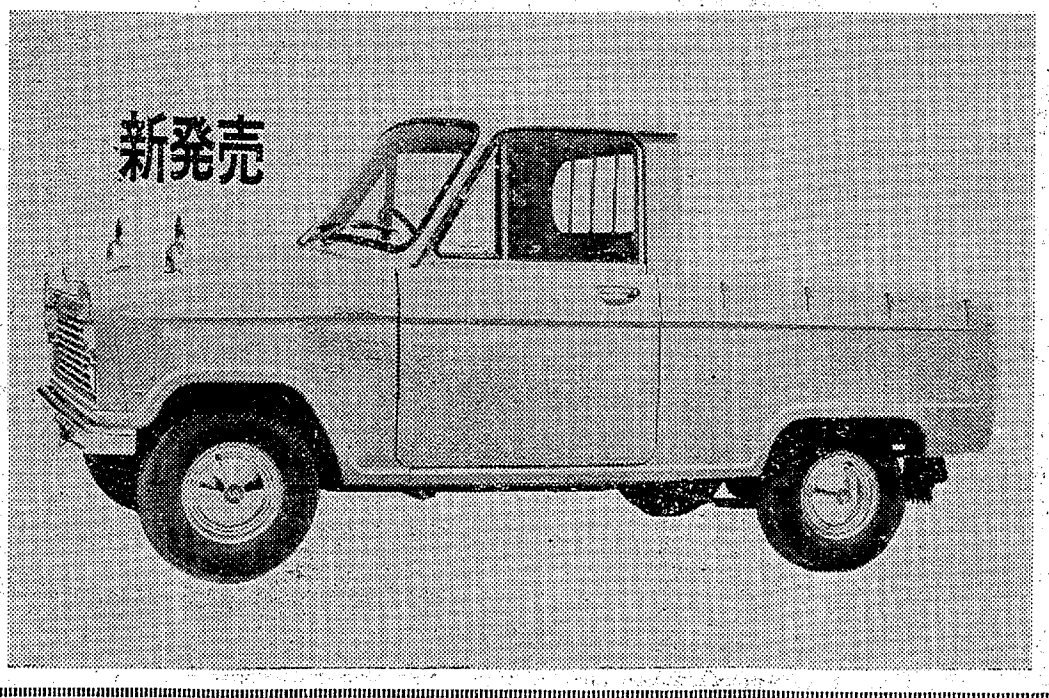
軽免許で乗れる用途の広いミニコマーシャルカーとして好評のマツダB360がいちだんと静かに　力強くなりました
これまでこのクラスでは考えられなかったエンジンの本格派水冷4シリンダー4サイクルを採用、しかも空冷13馬力から一挙に水冷20馬力に馬力アップしました
マツダ B360
水冷4シリンダー4サイクル360cc20馬力
￥310,000（スペアタイヤ標準工具付き）
福島マツダ販売株式会社
平営業所　内郷市御厩町　TEL・3541・6311
本社　郡山　営業所　郡山・福島・若松
出張所　白河・相馬・磐城

NHK 第一 13日
1340KC

6・00 燃える水平線
30 21世紀への道「鉄路のゆめ」
7・15 東京国際スポーツ大会ハイライト
25 東京国際スポーツ大会「水泳」「レスリング」「ボクシング」「記録発表」
9・10 日曜名作座「異郷の帆」森繁久彌ほか
30 夜のステレオ「ボクの冒険旅行」
10・00 きょうのニュース
03 東京国際スポーツ大会だより
40 時の動き
11・05 お休みの前に①風流歌草紙②夢のハーモニー

NHK 第二
1540KC

6・00 スポーツ教室
30 現代の音楽
7・00 精神薄弱児のために「養護学校の職業指導」
30 今日の農村「人手不足に悩む中小漁船」
8・00 通信高校講座①家庭一般②体育③宮城県の時間「中間考査の反省」
9・00 働く婦人「嫁はかわいい」最近の嫁と姑
30 夜のステレオ 第1放送に同じ
10・15 ラジオリサイタル バイオリン江藤俊哉 ピアノ江藤玲子
11・15 芸能展望「演出家の立場から」

ラジオ福島
1060KC

6・00 赤十字百周年記念放送劇「受験前夜」
30 夏休みお便りコンクール入選作品発表
7・20 歌謡プレゼント
30 浪曲名作選「人斬り新兵衛」（後篇）口演木村若衛
8・00 J盤アワー「愛さずにはいられない」「太陽は一人ぼっち」「想い出」ほか
30 日曜電話リクエスト 郡山局受け付け
9・30 お笑い演芸会 落語二代目「インスタント時代」林家枝之助「後生うなぎ」林家正蝶
50 キッコーツルアワー
10・10 週間録音ニュース
30 スリーコーナー
11・10 ミドナイトコンサート

テレビ NHK④

6・00 ポンポン大将
25 危険信号 子ども大会
7・00 きょうのニュース▽ローカルニュース
20 東京国際スポーツ大会「水泳」解説古橋広之進
9・00 花の生涯「五月雨の章」尾上松緑 淡島千景
45 ニュース▽ニュースの焦点
10・15 東京国際スポーツ大会ハイライト 左幸子
45 テレビ劇場「粗忽佐兵衛」桜田千枝子 谷口完 西山辰夫ほか

教育テレビ ⑩

6・00 話し方教室
30 みんなの科学
7・00 われら10代「下宿生活」
30 弁護士プレストン「スパイ」
8・20 テレビリサイタル
9・00 芸術劇場「ワーニヤ伯父」＝俳優座劇場で収録＝平幹二朗 松本克平ほか
11・00 日曜大学「電子頭脳」回路と構造 森口繁一

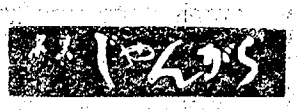

福島テレビ ⑧

6・00 てなもんや三度笠「奈良井の山賊」
30 シャボン玉ホリディー「テレビでガチョンピーナッツ！」
7・00 ホラ！しあわせが「くず屋おはらい！」
30 3ばか大将①俺たちゃ石油王の巻②お金と美人にゃ縁がないの巻
8・00 ペリー・メイスン「制服に罪あり」
56 フラッシュニュース
9・00 日曜劇場「燃ゆる限り」小山明子 高橋昌也
10・00 コンバット「3人の新人兵」
56 今週のハイライト
11・20 夢のしらべ

100円貨店

〝これでおれもチョンガーからさよならか〟と思うと、急にさみしくなる。好きで一緒になるとはいっても、一人ぐらしにわれをつけるとなると、好き勝手、勝手気儘にしていたことも、いろいろと制約されてくるし、一家を構えるという責任感みたいなものが胸に迫って、いや実際には結婚という社会的行事に対する緊張感からの逃避的な感情かもしれない―と、その青年はいう。このところ大安吉日を選んで結婚式があっちでもこっちでも行なわれている。結婚の簡素化から会費制でやってみたいと計画していたが親戚や相手方の親族の意見などから、とうとう当たり前の行事になってしまったが、これも世間並みにやりたいという親族たちの気持ちを考えれば致し方のないことかもしれない―とも言っていた。結婚式は年々派手になっている。花嫁衣裳にしても三万から五万円は普通、モーニングにしても二千円以上、わずか七、八時間で数万円がふっ飛ぶ。もっとも一生に一度の晴れ着だから、よりいいものを着飾りたい気持ちは誰も同じ。ぜイタク、ムダとはいっても、やはり人生には必要なゼイタクなり、ムダがあってもいいとも思う。がしかしである。現実には赤字を覚悟で、借金がしならこのゼイタクなり、ムダをしている人たちが意外に多いことである。借金しても支払える見通しがあるならそれもいいけれど、人並みにしたいという見栄のために、ハラを痛める愚は決して賢くはない。分相応ということがある。披露宴だけは会費制にし、招くだけ招き、気軽にやるのがいいと思う。平市の山岸收入役がかつて御曹子の結婚式にそのお手本を示したが地方の名士などが率先してやれば自ら右ならえすると思う

（龍人）

勿来でバエとカの撲滅運動

勿来市役所厚生課では十一日から十二月上旬まで全市地域にわたって、越冬するハエと力を駆除するためエンジンダスターを各家庭に撒布する。

①飲食物に煙がかからないようにするの室内に火気がないようにする③金魚、小鳥、植木鉢などは屋外に出す④室内は全部開放し煙がよくまわるようにし外回りは煙がもれないようにして約十分か十五分そのままにしておく⑤当日留守にする者は近所の方に頼んで外出する。

民報映画案内
（→15日）

※【平市】
★ひかり座（六・二〇）遠い太鼓（八・二五）日本残酷物語（↓14日）
★聚楽館（六・三〇）史上最大の作戦（↓26日）
★世界館（七・〇二）100万人の娘たち（八・三八）女が愛して憎むとき
★東宝民劇（六・四〇）太陽は呼んでいる（八・二〇）のら犬作戦（↓25日）
★平日活（五・一八）俺の背中に陽が当る（七・〇〇）虎の子作戦（八・三七）丘は花ざかり
★平東映（六・四五）恐喝（八・三三）命を賭ける三人
★名画座（六・四〇）怪人黄色い手袋（八・三〇）水戸黄門御用御用物語
★三夜東映（六・二六）新妻の実力行使（七・三四）陸軍残虐物語（九・一四）蛇の目傘の女
※【内郷市】
★極映劇 若い東京の屋根の下 ローマに吹いた恋
※【常磐市】
★湯本座 あすの花嫁 関東遊侠伝 都会の舞流
★三函座 続忍びの者 塵頭市兇状旅
★常磐日劇 ナポレオンの要塞 マルガ（↓14日）
★常磐座 血煙り笠 浅草の侠客
★常磐座 ギャング同盟
※【磐城市小名浜】
★国際 指令第八号 ハワイの若大将 斗魂こめて（↓22日）
★日活 雨の中に消えて 夜の歓草 悪名高きろくでなし
★金星座 海軍 用心棒市場 刀を抜いて（↓22日）
★銀星座 海賊魂 日本残酷物語力道山冷血鬼の激突（↓21日）
★地球座 ローマに吹いた恋 嵐を呼ぶ十八人 日本横断パイプライン
※【勿来市】
★菊多館 恐喝 命を賭ける三人
★うえた館 手討 日本一の色男 風雲謎道館
★中央館 駅前茶釜 石中先生行状記
★植ロマンス 太陽のはらわた 戦場（↓21日）
※【四倉町】
★四倉国際 妻道一代 中仙道つむじ風 黒の札束（↓14日）

あすの運勢

小川石渕

十月十四日（月・仏滅）

【1月生】短所が変じて長所となる面白き日
【2月生】義理の出費に悩まん程々に交際せよ
【3月生】徐々に明るさますなに事も積極的に
【4月生】なんとなく気分すぐれぬ日控えめに
【5月生】暴言はくは早し、もっと自信をもて
【6月生】取り越し苦労するな、悩みは自然解決
【7月生】気分重いが思いのほか調子よき日
【8月生】目的に進んでよし、相手の出方注意
【9月生】目先の利を追いあせるな、辛抱せよ
【10月生】自己本位すぎるな、人の和が大切
【11月生】多少の障害あるも信念で押し通せ
【12月生】内容は整わず、あせらず時かせげ

中堅社員募集

（営業部員）本社勤務……2名
平販売部勤務……2名
プロパン部勤務……2名
小名浜支店勤務……2名
（鋳物工）……5名
ほかに見習い社員……若干名
（資格）男子年令18―35才 常磐五市から通勤できる方
（待遇）経験者は優遇します 退職金制度 失健保あり

合資会社 佐藤鉄工所
平市月見町電（代）4830

ご婚礼家具は 勉強で評判の店 丸萬家具店
店舗 平市四町目 電 66 33 34
工場 平市白銀町 電 66 33 34

サンウェーブ炊事用具 キッチンサンウェーブ お台所相談室 叶多金物店
電二九三二 平市三丁目

女体がハッスル!! 福島県に初登場

ミドル級チャンピオン 伊豆政子

全日本第一位 山口洋子

女子プロレスリング

全日本ライト級チャンピオン 竜美百合子

御期待を乞う!! 14日から 国際観光グランドキャバレー 舞城
TEL・（イワキ）②2918

東洋ミドル級 砂浜信子

会津清酒 やまとがわ 平市材木町 大喜多や 電3722

耳鼻咽喉科 高柳医院 高柳博一 平駅前 電四五二三

1台で3台の働きをする！ コロナ石油サロンヒーター 新製品！
火鉢に…
煮炊きに…
暖房に…
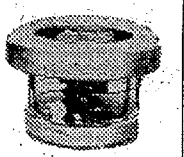
燃料費は1時間3円熱効力は1・8リットルの水が12分で沸騰します
関彰商店 平市一町目 電（代）4187

四四三一 四四三二 出前の酒 喜庵

清酒 活世界 喜びも悲しみもあなたの

清水屋合名会社醸 磐城電②（代）3400

確実な運転 よりよい乗心地 ハイヤーの御用命は
電話 本社 2640 2175 好間（平）5372 草野（平）5647
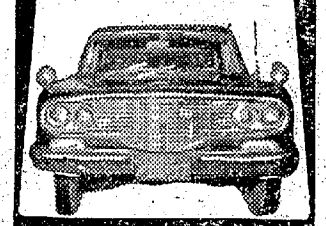
尼子タクシー

内科 放射線科 小児科 四戸医院 院長 四戸隆太郎 医員 四戸玲子
平市谷川瀬（いすゞ自動車うら）電話（平）七七一七番

女店員若干名▽二十才位まで▽中卒以上▽通勤可能の方 委細面談 平市中央通り おしゃれの店目標

募集▽洋裁熟練者若干名▽通勤▽高給優遇▽委細面談 平市南町松村病院向かい角 ドミー洋裁店

貸し店舗事務所向き事務室十坪、六畳住宅六畳二間ガス水道完備 平市才槌小路踏み切り際 電二三六一色川不動産部

古本買い入れ▽明治・大正・昭和の本なんでも▽その他雑誌 平市田町ひかり座向い 電五二四九 平読書クラブ

募集▽昭四輪運転手二名▽製菓工員（女子）若干名▽委細面談 平市才槌小路（電五〇〇）ベーカリー東京堂