夕刊 いわき民報
発行所 平市田町63 ©いわき民報社 社長 野沢武蔵 電話（代表）4161 振替口座（郡山）4028

名菓 じゃんがら 本舗 みよし

新産都市 平市で振興三カ年計画
駅前拡張、新舞子、鉄北開発など

常磐・郡山地区の新産都市指定に伴う平市の振興三カ年計画（三十九年度—四十一年度）がまとまった。総事業費七億四千八百五十二万円（市持ち出し額）にのぼり、各年度とも投資財源の二倍を上回るいわば夢の計画書だが、投資の焦点が駅前改良事業と新舞子観光開発、鉄北開発の三点にしぼられているのが注目される。

平駅前の区画整理事業（五カ年計画、三億九千万円）は開店休業といった足踏み状態にあるが、これを三十九年度から急速に進捗させ、駅前広場の拡張、民衆駅の建設、駅前付近商店街に補助金を交付して防災建築街区域の造成、近代化商店街に改める計画で、商店街の本建築補助金には三十九、四十年を通じ四千万円を計上いる。

新舞子海岸の観光開発には、累計六千万円を投資するほか一千二百万円で勤労者共同宿泊所、温泉プールや塩水プール、観光道路の舗装（四十一年度、一千百七十五万円）などを予定している。鉄北開発には一千六百万円で手搦町付近の土地区画整理、宅地造成を行なうほか、一千三百万円で禰宜町ガードの立体橋建設を考えるなど才槌小路立体橋との循環路線を開いて鉄北鉄南の流通を図る。

このほか主なものは市民会館建設、本年から始まった終末処理場の継続事業、他市町村との共同事業による大ゴミ焼却場建設、水道拡張工事（千六百万円）アーケード建設（三千万円）中央卸青果市場（二千五百万円）夏井の墓地公園（六千万円）児童文化会館（七百万円）精神薄弱者施設（五百万円）火災報知機（三百万円）愛谷—下好間立体交差橋（二千万円）愛川—北好間道路舗装（二千三百十万円）老人福祉センター（九百万円）県立図書館平分館（一千万円）などが主なもので、このほか農業振興各事業など将来の平市づくり構想がもられている。

内木氏ら優良医師を表彰
県国保法記念式で

国保法施行二十五周年県記念式は十五日福島市農業会館で開き、平市では運営委員功労者として内木宗八氏、優良職員に水野久二（保険税課長）優良医師に大田耕作氏、優良保健婦に鈴木君子さんがそれぞれ表彰された。

国保優良者を表彰
25日 平市で四百七十一人

平市は国民健康保険施行二十五周年記念式を二十五日午後一時から公会堂本館で開き、席上三十七年度に国保税を完納し、しかも病気にならなかった健康家庭四百七十一を表彰する。優良家庭は八年以上六、五年以上十二、三年以上二十九、一年以上四百二十四となっている。三年以上の優良家庭次のとおり。

▽八年以上＝鈴木ハツ 鵜沼正市 坂本恵 佐藤武長 菅波渉 滝田常蔵 ▽五年以上＝芳賀喜一郎 古川チヨ 大谷リヨ 本田ミサヲ 吉田孝徳 阿辺迪峯 鈴木豊正 鈴木正人 添田正治 片寄トキ 鈴木ハル 鈴木豊三郎 ▽三年以上＝上野善四郎 岡部義重 合津イシ 新妻シモ 草刈キク 笠原千代 鴨原ミヨ 須藤健一郎 桑谷美代 根本長一 石川節 大和田盛子 大内キク子 平田孝三郎 柴田タケヨ 北郷喜勝 遠藤秀男 須藤栄太郎 斎藤豊作 木田テル子 箱崎茂 鈴木ケサ 渡辺吉郎 加藤光男 高橋重五郎 矢吹チヤウ 関口長吉郎 志賀文弘 下藤孝一

出所者の就職をあっせん
内郷地区保護司会研修会

内郷地区保護司会（会長・松本甚四郎氏）の研修会は十七日午後一時から公会堂会議室で開き、ケース研究と更生者の就職指導について話し合う。内郷市関係の保護司は十三人で、現在一人平均三人の更生者を指導しているが、今後出所する更生者の完全就職を図りあっせんに乗り出す。なお平職安平山所長を講師に招き、就職状況をきく。

中小企業従業員福祉センター建設懇談会 県中小企業団体中央会の従業員福祉センター建設懇談会は十七日午後一時から平職安所会議室で開き、中小企業を対象にした従業員の福祉センター建設と、県組織資金融通制度について懇談する。

磐城信用組合創立15周年祝賀会 磐城市江名、磐城信用組合（新妻長蔵理事長）は二十日午前十時から創立十五周年記念祝賀会を磐城市民会館で行なう。当日、アトラクションとして大木伸夫一行の歌謡浪曲ショー、睦バレー研究所の舞踊などがある。

少ない入居申し込み
平市営住宅 教員住宅たった六人

平市の三十八年度市営住宅入居申し込みは十日から二十九日までの日程で受け付けているが、一般住宅九十二戸、教職員住宅六十九戸に対し、六日目の十六日までの入居申し込み書持ち出しは一般四百枚（前年五・五倍）教職員住宅六枚という例年になく鈍い出足で、とくに教員住宅の方がめだって悪い。

教員住宅の申し込みが極端に悪いのは建設地が上荒川、北目、神谷の三カ所を予定しながらもまだ確定しないことと、家賃五千円が高すぎるためのようだ。しかし家賃の問題は一般市営住宅の六畳四畳半の二種が二千四百円であるのに対し、教員住宅の方は六畳二間、四畳半という恵まれた間取りであり、県教職員共済組合の融資を受けて建築するとはいいながら結局は利子を払って市民の金で償還、一般公営住宅同様市営住宅になるため当局では高いとは考えられないと否定しており、一般市営住宅の場合も、年々高騰する建築費に二、三年もすれば四千円ほどに上ることも見込まれている。

勿来で市営住宅入居受け付け

勿来市では建設中の市営住宅の入居者を募っている申し込みは十六日から二十五日まで。△第一種 江畑町字塙十三戸△第二種窪田町御前崎十戸△第二種関田町字須賀十七戸

入居資格者は市内に居住し、勤務場所のある方で住宅に困窮しているもの。入居は十二月初旬の予定。

豊間小に電話機など贈る
電信電話記念日で

磐城電報電話局は二十三日の電信電話記念日の行事の一環として二十二日、平市豊間小学校（宮本義門校長、生徒数九百十二人＝）に電話機二台と図書「電信電話」一冊を贈る。

こんにゃく販売協議会 県では二十五日午前十時から県石城事務所会議室で、農産物検査条例改正説明会とこんにゃく販売などについての協議会を開く。議題は①條例改正②こんにゃく検査推進③日本こんにゃく協会加入に伴う組織整備④本年産こんにゃく取り扱い方法など。

平市農委総会 平市農業委員会総会は二十一日午後一時から公会堂日本間で開き、農業構造改善に適応する農地制度のあり方について討議、平市としての態度を決める。

寸言

▼ワラ屋根まだ九千戸 近代化に低利資金をあっせん。大いに活用を ▼タクシー強盗発生。深夜営業には十分注意 さらに警報機設置などの対策も必要。

天気予報（小名浜測候所発表）
玉半提供 電五〇三一

【今晩】南東のち北よりの風、曇りのち雨が降る。【あす】北よりの風、曇り時々雨 遅くなって回復に向かい晴れ間が出る。【海上】今晩は風波がある。あすはシケ気味。

磯野市長に公開質問状出す
財産区議会を守る会が

常磐市大字湯本財産区議会の存廃についての世論調査は大きな反響を呼び、湯本財産区議会を守る会の結成で、反対運動も盛んになってきたが、市内有志の反対署名運動が展開され、十四日、財産区議会を守る会（高萩左久馬会長）が磯野市長（管理者）に五項目にわたる公開質問状を出した。またこの日街頭に進出し反対言論運動を展開した。

①貴職は湯本財産区議会廃止の賛否を問う世論調査票を区民に配付し調査を実施したが、湯本財産区議会は世論調査の実施をみとめ、しかし調査内容については全然関知しないというが事実かどうか。

②区民の代表である湯本財産区議会が、世論調査の内容を知らないということは、貴職の区議会無視の行為と思うがどうか。

③区議会を無視し法律的効果のない世論調査は区民の間に大きな混乱をおこしているため、調査結果の公表を中止し、貴職は白紙にかえすべきと思うがどうか。

④法律的に決定権のない世論調査の結果にもとづき、湯本財産区議会廃止について、区議会と協議することを貴職はとりやめるべきと思うがどうか。

⑤貴職は在職中たびたび区議会廃止について、区民の有識者と意見の交換をしているが、その経過にかんがみ公聴会を開く意志があるか。

本状到達の日より七日以内に文書により回答を賜りたいと付記している。

新会長に久野氏
三町目商店会の新役員

平市三町目商店会は十二日三和会館で役員会を開き、会長に久野金二さんを新任するなど役員を次のとおり改選した。

▽会長 久野金二▽副会長 星野隆、会田都清▽事業部 田中道大

平市税徴収好調の滑り出し

平市税九月末の徴収状況は調定三億二百二十一万七千七百九十八円に対し収入一億八千二百八十五万九千三百五十五円の六十・八%と前年同期より〇・八%上回った。鉱山税が前年の八・八%の半分以下の四%に下がったほかは各税ともよかった。

サンマ日帰り水揚げに活況
豊漁期待薄で好値維持

十六日の磐城市小名浜港はサンマ船の入港が朝から増え、水揚げも大幅に急増して本年の最高記録となった。魚市場の調べでは二十五隻、四百三十八トンが水揚げされ漁場が塩屋崎五十キロ沖と近づいたため日帰り水揚げも行なわれ、鮮度の良いものはキロ六十一円、安いもので二十五円五十銭と好値で取り引きされた。

一隻当たりの水揚げが少ないので、こうした大漁は一時的なものとみられ、昨年のような豊漁は今後も考えられず、このため好値を保っている。

勿来でも国保優良家庭表彰

勿来市は十一月二日国民健康保険の優良家庭を表彰する。該当者は年間無病息災税金完納家庭舟生キソさんら二百六十二人。このうち三年十九人、五年十六人で、表彰会場は植田町菊多館。

常磐会議所で議員総会 常磐商工会議所は十六日午後一時から常議員会、午後二時から臨時議員総会を商工会館ホールで開く。①商工会議所運営について②常磐市発展のために協同組合設立について③永年勤続者従業員表彰についてなどを協議する。

四倉中吹奏楽が東北四位に

山形市 十四日山形市で開かれた東北六県中学選抜吹奏楽コンクールに本県代表として出場した四倉中吹奏楽部は参加二十五チームのうち四位に入賞、十四日帰町、四倉駅は晴れの入賞に出迎えの人達でいっぱいだった。

磐女JRCが整肢療護園児招待 磐女JRCは十三日の磐女運動会に整肢療護園児三十三人を招待、ライオンズクラブの認証式での奉仕謝礼やクラブ活動資金で昼食、オヤツなどを贈った。

商店街の消費利用度を調査
内郷市青年会議所

内郷青年会議所（理事長平川善司氏）では、十七日から十九日までの三日間にわたって市内の経済状況調査を行なう。これはトレーニング、サービス両委員会が市内商店街の消費利用店を調べるもの

秋葉神社祭礼 平市紺屋町鎮座の防火の神様秋葉神社の祭礼は十八日行なわれる。

明十七日（木）は休商日につき休ませていただきます
大黒屋 平市電話（代）二一九一

祝 新産業都市指定
第四回 平おどり
■十月二十日 第一部午前十一時 第二部午後四時
■平市公会堂本館
主催 平芸妓芸妓屋組合
後援 平市 平観光協会
【協賛】越の家 電二八八九 紫 電四〇六三 大関 すみや 電三五五六 田毎 電二六三三 八千代 電二三七五 志のぶ 電二二八〇 ちゃぼ 電二六六〇 江戸川 電四八四五

平市 七中学校野球部めぐり

恵まれたバッテリー

出塁後は足で勝負を

前列左から斎藤　広瀬　大和田　竹田　国安　小松崎
中列左から根本校長　佐々木　森　早川　五十嵐　和田　羽賀　矢野　渡部部長　後列左から矢野（牧）大橋　長谷部の各選手

赤井中

㊤…夏の中体連大会に出場したあと試合をやっていないので実力は未知数。しかし野球すきの子供達ばかりで放課後のわずかな時間を猛練習しているのでチーム・ワークが非常に良く期待がもてる。大型の長谷部捕手ほか矢野投手、五十嵐三塁手と一年生当時からのレギュラーが先頭になって真剣に野球に打ち込んでいるので、内野陣の不安があってもファイトで補い勝算にも恵まれている。

㊦…速球に威力をみせる投手矢野は一年生当時は遊撃手として活躍した経験豊かなファイトマン。中学生にはめずらしい度胸の持ち主でチームのリーダー格。投手経験が浅いのでコントロールに不安があるが、持ち前の度胸で相手打者をキリキリ舞いさせることができると渡部部長は笑顔をみせる。矢野の速球にリリーフ佐々木が大きなカーブを武器に控えているので好捕手長谷部のリードとともに安心できる。

㊤…こんどの新人は運動神経が発達した選手ばかりなので足でかせぐケースが多いようだ。昨年のような大振り打者はみられないが、シャープなバッティングで出塁率を増し、足で相手守備陣をかき回すのがみもの。とくに投手矢野は左中間に鋭い当たりをみせ、大きな得点をあげている。

㊦…チームの泣きどころは内野陣だ。初めてのポジションだけに連携動作に不安がある。このため早い回に得点すれば矢野、長谷部、五十嵐の三選手が試合経験を活かして各選手を引っ張って行くので勝敗は前半できまりそうだ。受験勉強で練習時間の短いのが欠点のようだ。

（○○○○○○○○○
222-2222
○○○○○○○○○）

指導　二実秋俊雄行義泰
監督　牧　義康春義孟愛
部長　嵐
本部野谷畑田十川　々藤安田
根渡矢長大竹五早森佐斎国和
長長投捕一二三遊左中右補
校部

平で畜犬登録実施

平市は二十三日から十一月十一日まで畜犬の登録と狂犬予防注射を行なう。登録料は一頭三百円、注射手数料二十円。この期間に受けなかった畜犬は戸別訪問するが訪問加算料は百六十円かかる。

▽23日草野出張所▽24日神谷出張所、神谷農協前▽28日夏井出張所▽29日高久出張所▽30日豊間出張所、沼ノ内公民館▽11月1日飯野出張所▽4日赤井青年研修所▽5日下平窪農協前▽6日旧城跡▽7日新川町大神宮▽8日松崎稲荷神社、北貝公民館▽11日公会堂

渡辺兄弟が二三位に入賞

国際スポーツ重量挙げ

東京国際スポーツ大会四日目の十四日、石城勢はお家芸の重量あげで大活躍、ヘビー級で渡辺昌幸選手（日通）が二位、ライトヘビー級で渡辺泰行選手（中大）が三位に兄弟がそれぞれ入賞した。

▽ヘビー級②渡辺昌幸（日通）三七〇㌔（一〇七・五㌔、一一五㌔、一四七・五㌔）

▽ライトヘビー級③渡辺泰行（中大）三八七・五㌔（一二〇㌔、一一五㌔、一五二・五㌔）

市況

魚類

（十五日午後―十六日正午）十六日の小名浜港はサンマが大漁、海上がしけたため底引漁はなかった。

【小名浜港】サンマ船二十五隻▽サンマ　四十三万八千㌔　六一―二五・五〇

【江名港】サンマ船三隻　底引船二隻▽サンマ　六万㌔　六一―三五・一▽マタラ　二千㌔　五〇―四七▽水タラ　千六百㌔　二八・五一―二七▽トウジン　二百五十㌔　二五▽キントウ　二百㌔　一四五―六六▽ナメタ　二百㌔　二一〇―二五五▽フグ　百八十㌔　二一〇―五二〇▽ハモ　百七十㌔　二一〇―二〇〇▽水タコ　百六十㌔　二〇〇―〇七〇

【中之作港】サンマ船五隻▽サンマ　十二万㌔　五三・五―四〇・三

野菜

▽ホウレン草　二三―三（東）▽菜類　六一―（〃）一〇―五（㌔）▽大根　四〇―一五（〃）▽ニンジン　三五―一五（㌔）▽ゴボウ　三五―二七（〃）▽ネギ　六〇―二〇（〃）二〇―一〇（〃）▽タマネギ　二〇―一〇（〃）▽タマナ　七〇―一五（〃）▽キュウリ　二五―一〇（〃）▽ナス　一七―一〇（〃）▽枝マメ　七〇―二〇（〃）▽ナタマメ　一三―七（〃）▽バレイショ　一五―一〇（〃）▽サツマイモ　三五―二〇（〃）▽サトイモ　五〇―二五（〃）▽ナガイモ　一〇―四（東）▽ニラ　二七（㌔）▽モヤシ　二七〇―（〃）▽シイタケ三五〇―二七〇（〃）▽玉子　一三―八（コ）

果物

▽リンゴ　五五―三五（〃）▽ナシ　六〇―一五（〃）四五―二〇（〃）

（丸平青果市場調べ）

ご婚礼家具は
店舗　平市四町目　電6633
工場　平市白銀町　電6634

ユビワ・メガネ・ライター・万年筆
山崎時計店
平市5丁目　TEL・2991

文化シャッター
ドマチック
自動扉開閉装置
お客さまを招くドーマチック！
施工迅速
日本文化シャッター株式会社
代理店
小宅商店
平市大町20　電（平）二〇六・二七七

かつぶしあめ
平名物〈珍菓〉
松月堂　TEL・2206
平市銀座
松月ストアー　TEL・4206

よつくらウロコのプロパンガスと石油と器具
出光興産特約店　ウロコ水産・石油部
サービス満点・配達敏速　電話（四倉）二五・五七七・六二五

手なべ下げてもこちのひと
結婚のお祝いにお釜や鉄ナベをおくったのは古き良き時代。現代はなべはなべでもすき焼きセット、湯豆腐鍋セット
藤越　平市
すき焼きセット　四五〇円―一五〇〇円
湯豆腐鍋　五〇〇円―一〇〇〇円
土鍋セット　四五〇円―一五〇〇円
天ぷら鍋セット　一〇〇〇円
じんぎすかん鍋　四二〇円―一二八〇円
お好み焼きセット　四九〇円―九〇〇円
ソースパン（片手鍋）　三六〇円―一一〇〇円
万能料理器　四九〇円―六〇〇円

当クラブが皆様に贈る！連日ヌードショー
秋の夜に狂い咲く花!!それはイーグルのムードの中に踊り狂うヌードの花です！
今宵も真紅の香おりがあなたをお待ちしております
17・18・19日
特別金粉ショー
ヌードダンサー芳江マリ
クラブイーグル　平市紅小路　TEL・3405

■募集■
近代的センスの中で、すべてをマスターしながら働ける店
社交嬢　十数名　月収3万円以上
ボーイ　四名
バーテン見習い　二名
委細面談

タクシー強盗、平に乗り捨て
高萩から乗った三人組
売り上げ金を奪い逃走

昨夜、茨城県高萩市からタクシーに乗った三人客が、短刀でおどして運転手をしばりつけ、後部座席に監禁、売り上げ金を強盗、車を強奪して平市内に逃げ込んだ事件が発生、乗り捨てた車は平市八幡小路で発見されたが、犯人は内郷方面に逃げた模様。襲われた運転手は三和村の農家に救いを求めたが、ハンマー用のもので頭を殴られ二週間のケガをしていた。

三和村で救い求める
運転手殴られ血だらけ

十五日午後十時半ごろ三和村渡戸字栖の木、農業草野一郎さん(三[illegible])方に血だらけの男が強盗に襲われ、車を奪われたと救いを求めて来た。平署の調べで男は高萩市高萩五七七高萩タクシー運転手土田喜十郎さん(三五)で、同夜七時半ごろ高萩駅前から磯原まで乗せた二十三、四歳一見チンピラ風の三人組に刃渡り三十センチの短刀をつきつけられて後部座席に三時間余り監禁された上、ハンマーのようなもので後頭部をなぐられ、売り上げ金千六百五十円とタクシーを強奪されたものとわかった。平署が同夜全署員を動員して管内の金融機関、官公庁などの防犯診断中の出来ごとで、直ちに自動車強盗事件捜査に切りかえ、全市内のいっせい検問を行なったが、同十一時半ごろ平市八幡小路地内の路上に同タクシーが乗り捨てられていたのを発見した。

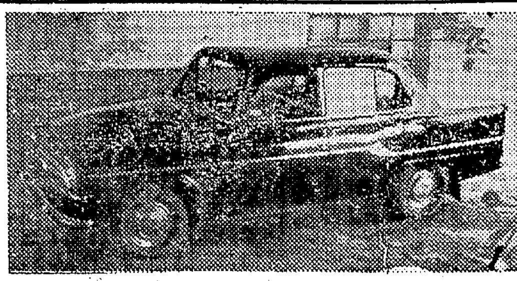

路上に乗り捨てられたタクシー

犯人は年令二十三、四歳、身長一・六五メートル、とっくりの黒セーターを着た男が主犯らしく年令二十二、三歳、一・七〇メートルクリーム色ダスターコートを着た男と濃空色のジャンパーを着た少年(一七)の三人連れで、高萩市内から六号国道を北上、三和村渡戸字栖の木地内で土田さんが"小便くらいさしてくれ"といったところ"小便くらいならいいだろう"と下車させたので、土田さんはこのすきを見て逃走、近所の草野一郎さん方にかけこんだので三人組みはあわてて逃走、いったん郡山方面に向かったが、川前村を経て平市内に逃げこんだものとみられている。

なお同署は乗り捨てられた車から犯人のものとみられる指紋の検出に成功、聞き込み、足取り捜査を行なっているが、同時刻ごろ平市内からダスターコートを着た二十三、四歳の若い男の二人連れがタクシーで内郷方面へ行ったのを通行人が目撃しており、犯人は土地の事情に相当くわしいものとみられている。

土田さんは市内竹林病院で手当てを受けたが二週間のケガだった。

4085 中島安男

簡保休養ホームの誘致へ
平局管内の加入団体を一本化

平郵便局では簡易保険団体の連合会を結成する計画を進めていたが、簡易保険加入者の会々長神谷市郎氏、副会長金子松男氏、加入団体代表など十七人が発起人となり、十四日午後三時から同局会議室で初の発起人会を開いた。

平局管内には百九十六の団体があり、加入件数も一万一千四百九十八件に達しているので来月上旬ごろに連合会を結成、加入者が利用できる休養ホームの建設などを郵政省に陳情する計画を樹てた。

郵政省では各県に一カ所ずつを選定して、簡易加入者の休養ホームを建設する構想を進めているといわれる。たまたま常磐地区が新産業都市に指定されたのを機会に連合会を結成して強力な陳情を展開するのが目的で、連合会が結成されゝば本県では初のケースになるという。

小名浜クラブが選手権獲得
磐城市軟庭大会

磐城市体育協会、小名浜テニスクラブ主催の第十二回磐城市軟式テニス選手権大会は十三日午前九時から日本水素テニスコートに四チームが参加、リーグ戦で行なった結果、小名浜クラブが三勝〇敗で選手権を獲得した。順位つぎのとおり。

①小名浜クラブチーム(三勝〇敗)②日本水素チーム(二勝一敗)③警察署チーム(一勝二敗)④新日本化学チーム(〇勝三敗)

船員が指を切断

十六日朝、小名浜海上保安部に入った連絡によると磐城市江名の中田武雄さん所有マグロ旋網漁船第十諏訪丸(一七七トン)=小松武船長ら二十人乗り組み=は、十五日オーストリア沖で操業中、船員のいよおかいっしょうさん(三[illegible])=山口県萩市出身=が右手の指三本を切断したので、手当てのためヨーク島に緊急入域した。

子供に受けた貯蓄パレード
平信用金庫

平信用金庫は十七日の貯蓄の日を記念して十六、十七の両日、地区民に信用金庫二兆円達成と貯蓄熱の高揚を呼びかけるため平、内郷、四倉、小川、好間の五市町村を自動車五台を連ねてパレード、三十一日からの秋の交通安全運動にも協力して"新しい道路標識表"を配布、風船やエンピツのプレゼントに、こども銀行ですっかり貯蓄づいているこどもたちから各所で大歓迎を受けた。

【平信用金庫の貯蓄パレード】

早くなる現金書留
11月から 封筒、様式などを改め

郵便法の改正に伴って、十一月一日から現金書留の封筒と様式が変わる。従来の現金書留用封筒(三円)は宛名だけ書いて窓口に出していたが、配達局では一通ごとに配達証を作成して添付、配達先で認印をもらって保管しているが、これでは朝の配達に間に合わない場合も多いので、配達が遅れ勝ち。このため新封筒には配達証がつけられ、差し出し人が表とこの配達証に宛名を書き込むことになるので、配達局の手間が省けるとともに、配達の遅れがなくなる。結局配達局の事務が簡素化されるわけで、利用者の協力を要望している。

また引き受け局名は、その郵便局名の印をおしているが、これが記号化され、数字で示される。この記号化は書留郵便物にも利用される。このほか年賀特別郵便物を料金別納または料金後納として差し出す場合は、これまでは別納などの消し印しが使用できなかったが、ことしから新年にちなんだ特別の図案を入れた形式が採用されることになった。

幼児飼い犬にかまれる

好間村上好間小館西区四九の二、会社員芳賀留吉さん長男克彦ちゃん(四つ)は十五日午後三時ごろ同村上野原斎藤芳樹さん方の飼い犬に肩をかまれ二週間のケガをしたと、同日平保健所に届け出た。

父吉田松吉儀脳溢血のため十月十五日午後五時五十五分死去致しました ここに生前の御厚誼を深謝し謹んでお知らせ申し上げます

追って告別式は十月十七日午後二時鎌田町弘源寺に於いて相営みます

昭和三十八年十月十六日

平市番匠町四〇

喪主 吉田利雄

ほか親戚一同

まこと幼稚園で園児募集

常磐市表町まこと幼稚園は三十九年度の園児を募集中、十一月一日から一月三十一日まで、定員三歳児三十人、四歳児六十人、五歳児若干名。

内郷 防犯診断で逮捕
住居侵入と婦女暴行未遂

秋季防犯運動の一環として内郷署は十五日夜、全署員が夜間警らと防犯診断を行ない、市内二カ所で住居侵入、傷害と婦女暴行未遂の二人を現行犯で逮捕する一方、農村、市街地の住宅戸締まり診断を行なった。

十五日午前九時二十分から亀田署長の指導で全署員が夜間警らにあたり、午後九時四十分ごろ高坂町地内の一般住宅に侵入した同市高坂町立野八一、無職村上儀(四九)を住居侵入の現行犯で逮捕した。また十六日午前一時十五分ごろ同市内町地内の路上を通行中の同市内町前田、某女(三[illegible])を同地内の田んぼに引っぱり込んだ同市宮町峰根六五採炭夫小田敏雄(三〇)を婦女暴行未遂で逮捕した。

防犯ポスター 作文の入賞者
平署で17人きまる

平署と平地区防犯団体連合会(太和田彌一会長)は防犯ポスターと同作文の優秀作十七人に賞状と記念品を贈る。

【ポスター】▽小学校①前田德雄(平三小)②鈴木和子(同)▽中学校中島紀子(草野中)②斎藤とし子(平一中)土屋まり子(平三中)③坂本公男(草野中)高瀬民子(平一中)馬目泰子(同)佳作橙石勇一(平一中)山口照夫(同)富田彰夫(同)国井哲夫(同)鎌田孝夫(同)【作文】▽小学校①小峰秀美(好間三小)②白石富子(同)▽中学校①吉田次雄(草野中)②中根咲子(同)

人手不足に稲刈機
磐城 結束まで三人力で

〇…農家の人手不足を補うため磐城市内では稲刈り機械を使っているところがあり、同市大原字東田林二六小野吉正さんも稲刈り結束機を利用して稲刈りの能率をあげている。小野さんの説明ではこの機械は三万八千円で買い入れたもの。手動式で稲の株間を押して歩き、一束ごとに刈りとり、ハンドルを回すと細ナワで結束されて自動的に飛び出してくるもの。約三人分の仕事を楽にやってくれる。人件費が高く一人一日千円の手間賃を払うとすれば、三十八人分の人件費で購入したことになるという。耐用年数は七、八年と見ている。

〇…磐城市農政課の話ではこの稲刈り機は今年四、五台市内に入っている。農家の省力化のため大変便利なものなので、今年の使用結果を調べてから来年は農家へ共同購入のような形ですすめたいと大変乗気。

【磐城市内で使っている稲刈り機械】

お店の繁栄に たのしいレジャーに
力いっぱいタフに働く
コニー360
軽四輪なら
コニー360
と おきめ下さい

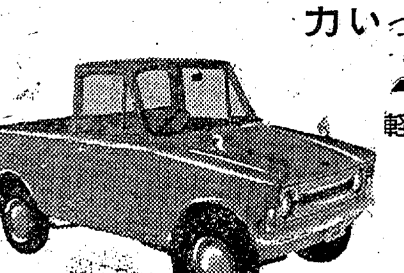

トラック・ライトバン各種
お気軽にご相談下さい
福島コニー株式会社平営業所
(旧 福島ヂャイアント)
平市禰宜町42 TEL・4954
■格安中古軽四輪
各車種あり

休業お知らせ
誠に勝手ながら店員慰労のため
十八・十九・二十日の三日間は臨時休業いたします
古物問屋 自動車解体 部品各種
吉田商店
吉田道夫
平市尼子町二 電三七一七

丹後沢鯉のつり堀解禁について
夏井川漁業協同組合
組合長理事 金古政通

かねてより丹後沢遊漁場の整備を急いでおりましたが、その一部である鯉の遊漁場ができましたのを機会に下記日程により解禁することになりました
まだ未整備のところが多々ありますが、逐次整備することになっておりますゆえ、今後ともよろしくお願い申し上げます

1、日時 昭和38年10月20日(日曜日) 午前6時
2、場所 丹後沢遊漁場
3、申し込み場所 平市字旧城跡 丹後沢事業所 事務所
4、会費 1名につき700円 (10月21日からは平日料金として300円)
※さおは2本を限度とする

NHK 第一 1340KC

16日
6・05 応答せよゼノン
15 黒潮にうたう
30 走れ源太
45 1丁目1番地
7・00 ニュース
30 東京国際スポーツ大会（最終日）「バレーボール」ソ連対日紡
8・30 とんち教室　石黒敬七　小川哲男　清川虹子ほか
9・00 きょうのニュース
25 時の動き
45 東京国際スポーツ大会だより
10・10 東京国際スポーツ大会を終わって
11・05 お休みの前に①趣味の手帳②夢のハーモニー

NHK 第二 1540KC

6・05 そろばん教室
15 中学生の勉強室　「数学」
40 基礎英語
7・15 ラジオ農業学校「作付けも地力を考えて」
7・30 青年学級の友へ「青年のつどい」国内研修旅行から帰って
8・00 通信高校講座①数学②国語③日本史
9・00 特別番組イタリア歌劇団公演　歌劇「トロヴァトーレ」全曲　ヴェルディ作曲
10・15 特別番組イタリア歌劇団公演

ラジオ福島 1060KC

6・00 歌と共に幾春秋
20 放送劇「生きる」
45 音楽の小箱
7・15 寄席の夕べ　落語
45 三橋美智也ショー
8・15 魅惑のリズム
45 キャップアワー
9・15 ピクターアワー
45 流れる雲とともに
10・10 中学生力だめし　社会
25 夜のガイドタイム
30 これがタンゴだ
11・10 ミドナイトコンサート　ラベル作曲「ボレロ」

テレビ NHK④

6・00 こちらわんぱくテレビ局　鈴木やすし
30 みんなのうた
35 おねえさんといっしょ　太田岳二ほか
7・00 きょうのニュース▽ローカルニュース
30 東京国際スポーツ大会　バレーボール「日紡貝塚対ソビエト」
8・00 アフリカ「ガーナの国造り」
9・00 ニュース▽ニュースの焦点
30 イタリア歌劇団公演　歌劇　トロヴァトーレ
11・55 ニュース

教育テレビ ⑩

6・00 そろばん教室
30 英語会話
7・00 ピアノのおけいこ
30 農業教室
8・00 教養特集「テレビ国際中継への道」
9・00 テレビ自動車学校「道路に出る前に」飯野宏一
30 通信高校講座「現代国語1」
10・00 英語会話（再）
30 やさしいドイツ語　吉田正己
14・00 高校実力養成シリーズ　竹沢啓一郎

福島テレビ ⑧

6・10 フィリックの冒険
15 可愛いアリス
7・00 パント・ポップ・ショー　ジェリー藤尾　坂本九ほか
30 ライフルマン「世界一素敵な奴」
8・00 娘の結婚「花嫁と父と」」園井啓介
9・00 サラリーマン出世作戦」山田吾一
30 スター千一夜　山本富士子
45 アンタッチャブル「エレージー」
10・45 世にも不思議な物語「天使の髪の毛」
11・20 きょうのプロ野球
35 夢のしらべ

民報映画案内

（→22日）

※【平市】
★ひかり座（六・五〇）契約殺人（八・三〇）妖姫クレオパトラ（↓21日）
★聚楽館（六・三〇）勇者の赤いバッチ（七・二〇）史上最大の作戦（↓25日）
★世界館（六・五四）悪の歯標（八・二一）悪名波止場
★東宝民劇（六・四〇）太陽は呼んでいる（八・二〇）のら犬
★平日活（六・二五）悪太郎（八・一五）波浮の港（↓29日）
★平東映（六・五〇）ジェリーの森の石松（八・三一）めくら狼
★名画座（六・二〇）この世の花一、二部（八・三〇）島育ち
★三夜東映（六・二八）私は嘘は

あすの運勢

小川石洲

十月十七日（木・先負）

【1月生】感情に走りやすき日いまは沈黙守れ
【2月生】着想や計画はよし実行には再考要す
【3月生】話に峰々しく乗るな後日悩みのタネ
【4月生】慎重要する時、無理して伸びるな
【5月生】暗雲だいに去り徐々良好に向わん
【6月生】人に頼るな、信念もち自分で行動を
【7月生】人に話しても消えない悩みあらん
【8月生】恵まれる日だがなんだか物足りぬ日
【9月生】花やかな表面にも裏ありトガに注意
【10月生】義理人情にからまれ自由を失うな
【11月生】約束ごとは注意、後悔のタネ生む
【12月生】ライバル出現のおそれ機先を

申しません（七・四五）全国縦断捜査（九・〇七）用心棒市場
※【常磐市】
★湯本座　闘魂こめて!!続襲の上団五郎一座　マタンゴ
★三函座　真紅な恋の物語　女が愛して悩むとき
★常磐日活　ブルーハワイ　ティファニーで朝食を　マンガ（↓21日）
★常磐座　馬喰一代二未練ごころ　剣豪乱れ雲

【NHK総合テレビ】

17日前6時分20―40分

〝明るい農村〟

私の体験で平市の渡辺瑞子さんを全国に紹介する。平市大字下大越の渡辺瑞子さんは六百五十頭の豚を常時飼育している。若豚専業の主婦農家である。二頭の豚から始めて数年たった今、デンマーク式の豚舎を二百二十万円で今年の春完成し、女手一つで元豚の仕入れから飼育管理、出荷まできりもりしている。六百五十頭の豚を女手で飼育しているのは全国でも非常に珍しいケース。年間二千頭の豚の出荷を目指して努力を続けている。渡辺さんのこれまでの体験をフィルムと共に全国へ紹介する

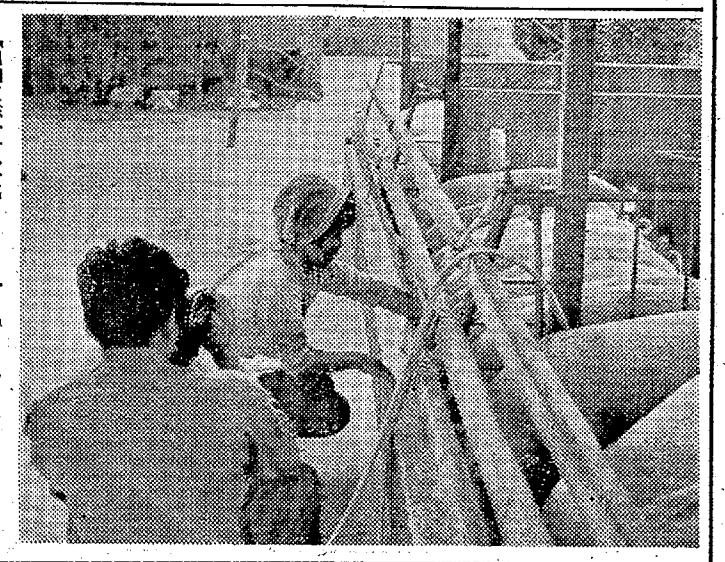

【ロケ風景、渡辺さんの豚舎】

100★貨店

平局管内にある簡易保険の団体加入は百九十六ある。こんどこの団体の連合会をつくり、一大事業として、新産都市指定による今後の人口増を見込み、この地区に休養ホームを誘致するため、郵政省に猛運動することになっている。ところで簡易保険にはかなりの市民が加入しているが、これが団体（十五人以上）で加入すると、掛金が七分も安くなる。団体で加入しているところは、この七分を積み立てて旅行資金にしたり、なにかの施設資金にあてている。個々的に加入しているのは損だということになる。これは納税にしても同様で、個々的に納めているよりも、納税組合に入っていれば報償金もあり得するわけである。隣組でできなければ、職場の加入者を探して団体加入の形をとれば、この七分もチリが積もって山となり結構役に立つ。とかくこういうことに面倒くさがるのが普通だが、世話好きな人は必ずいるもので、みすみす無駄な支出をしているなら、早いところ団体加入の手続きをとるべきであろう。〝入るを計って出づるを制する〟ことが経済の原則である。お金を逃がさないようにするのにはかなりの努力を伴う。千円札にしろ五千円札にしろ、こわさないで持っていれば、大概の無駄使いもがまんできるのだが、これがいったん細かくされると、羽根が生えたように飛んでしまう。〝おあじ〟とはよくいった。ところで一日十円貯金すれば年三千六百五十円に利子がつく。一人だけでは大したこともできないが、百人なら三十六万五千円（それに利子）となる。そんな調子で集まったお金で植林したり、土地でも買っておいたらお金はさらにふえる。〝数の神様〟と〝共同の力〟があれば、貧しい人はいなくなるのだが、ガチョン。

（龍人）

インクの保有量
世界一
マジックボール入り
スペアー式　プラチナオネスト'66
平・TEL・4333　取扱店　岡万年筆店

仏壇、仏具
橋本屋
平市新川町　電三九四八

喫茶酒場　谷
平市白銀町（世界館前）電5281

19日（土）
オールナイトショウ
波浮の港
恋の浮木
早朝まで上映
平日活

5つの化粧品を使った
デラックス　コールドパーマ
SSボナール
米国ステッカーケミカル社ダイヤフェン配合
美容料金　¥1500
SSボナール使用店（平市）
二町目　手塚美容院
三町目　長谷川美容院
三町目　研美院
五町目　ひまわり美容院
鎌田　吉村美容院
胡麗沢　矢吹美容院
四軒町　ヨシ美容室
杉平　ジュン美容室
久保町　パール美容室
中町　リエ美容室

アキになった証拠でしょうか
ワインの味がしみわたります
レストランパールで〝白珠の〟
酒は静かに〟の味をどうぞ！
平三田小路ダイヤル三三八八

外科　胃腸科
泌尿器科
性病科
真木医院
平市南町公会堂通り
電話　四六九五番

特製博多水たき　出前承り
きじ丼　とり雑煎
平市南町　電二六六〇
割烹料理　ちやぼ

トップメーカーが
皆様におくる！
大型　冷凍ケース
冷蔵庫
完全なアフターサービスによる奉仕
日本冷凍工業株式会社
平営業所
内郷労災病院前　TEL・6298
本社　東京都北区王子二丁目17

ハリキロー！
ガンバロー！
緑屋の食肉で！
特製お総菜
コロッケ　一〇円
串カツ　一〇円
魚フライ　一〇円から
メンチカツ　五円
とんかつ　四〇円から
神戸牛・銘豚肉の
たいら　緑屋
支店　平市中央通り　電2794
本店　平市一丁目　電2539 6084

精神科　神経科　内科
医療法人　済精会
長橋病院
内郷市御厩町前田電三五二六
入院随時　（バス＝自動車学校前下車）
鈴木将夫
末岡正平

御宿泊には
旅館　ふじ川
平市田町　電2282 2670
▽御婚姻御披露には御予算に応じます

皮膚科
泌尿器科
三浦皮膚科医院
平市材木町　電四二四七
（平税務署前遊園地隣）
三浦正男

喫茶バー　花束
平、酒喜庵裏

酒の友
いろいろ始めました
板わさ三〇円から各種取り揃えてあります
五目そば　二〇円
御定食　六〇円から
駅前　さかえ　中央
電8512　電8513

女性　社交員募集▽18才―35才位▽勤務時間自由▽月収三万円以上の見込み　平市田町（電三四七四）平市料亭組合

求む　▽理美容店向き貸し店舗を求む▽ご連絡下さればお伺いします　▽双葉郡浪江町双葉　フタバ理美容所
募集　▽洋裁のできる方若干名▽委細面談　平市堂根町（平市役所うら）　電話五六一九　山田ファッションルーム