夕刊
いわき民報
発行所　平市田町63
©いわき民報社
社長　野沢武蔵
電話　（代表）4161
振替口座（郡山）4028

木材の百貨店
株式会社 丸一材木店
一般建築材 ベニヤ板類 新建材 銘木 製函
工場 平市五丁目 電（代）五八五八―九
販売部 平市五丁目 電四六六二
自宅 平市五丁目 電二二九〇

違反する屋外広告物は撤去

平土木事務所 乱立し都市の美観をそこねる

平土木事務所では六号国道や常磐線沿線に乱立する屋外広告物が都市の美観をそこねる―として三日からいっせいに取り締まりに乗り出し、違反広告は片っ端から撤去させることになった。

同事務所ではこれまで屋外広告物の県條令にもとづいて昨年八百五十八件の許可をしたが、期間の一カ年を過ぎても許可の再申請をしないものや、無届けの広告物が六号国道や、常磐線沿線の内郷市御厩地区や平市神谷、草野地区に続出、再三にわたり同事務所から広告主に警告を出しているがいまだに無届け広告が乱立、このため都市の美観をそこねるとの批判の声も強まってきたので、三日から係員が管内の実情調査を行ない、いっせい取り締まりを行ない違反物件の撤去を行なう。

道路沿線に広告を立てる場合は建物の高さの二倍以上を道路から離さなければならず、広告相互間も五十㍍間隔と規定されているが違反物件が多く広告主に警告しても申請しないものは県屋外広告物取り締まり條令を適用、違反物件の撤去を行なうことになったものである。

運転試験19人パス

炭鉱離職者 20人が自動車講習

平、勿来両職安、雇用促進事業団平支部共催の今年度初の自動車運転講習会は七月一日から二カ月間にわたって内郷市御台境平自動車学校で実施、炭鉱離職者二十人が受講したが、昨年度の一カ月間だけの講習会と違い、運転技術の習得に重きをおき、二カ月間の講習とあってすっかりマスター、十九人が運転免許を取得することに成功した。なかには普通車と大型車の免許を同時に取得した者が二人あり、普通免許を取得した常磐市上湯長谷、長倉炭鉱出身白坂定美さん（三）は既に同市の山口組に就職することに決まったほか、四人に就職あっせん中。今度の受講生は学校内の掃除をやったり、日曜日に出て来て練習に励むなどの熱心さを見せ、学校側でも驚くほどだったという。今年度はもう二回同講習会を開く予定。免許取得者は次のとおり。

▽普通車＝大友進、加藤武之（以上常磐市湯本）白坂定美、加藤好孝、折原清二（以上同市上湯長谷）五十嵐徹夫（同市下船尾）渡辺為雄（内郷市白水町）菊地岸雄（同市高坂町）篠原清一（好間村北好間）

▽大型車＝佐藤清美（常磐市藤原）桜井忠次郎、荻野谷光三、高橋正一、青木義光、山田七郎、高橋典雄（以上内郷市白水町）長瀬清（好間村北好間）

▽普通車と大型車＝中野勝秋（常磐市下船尾）新川啓二（内郷市白水町）

五遊園地の新増計画きまる

内郷市で予算配分

内郷市社会福祉協議会は三十八年度の遊園地増設運動に伴う助成問題打ち合わせ会を市役所会議室で開き、対象になっている市内五カ所の資金配分をきめた。これによると新設予定の西区遊園地に五万円、立野遊園地三万円のほか、増築する竹ノ内、立町団地、各一万五千円、川平住宅遊園地二万円の総額十三万円となっている。とくに川平住宅遊園地はあき葉さんが個人で設けたもので、卓球台のほか鉄棒、ブランコなどが設備されるもの。

【十五年間埋れた新町ガード】

新町ガード 磐東常磐線を改修

来春、15年ぶりに開通へ

平市と内郷市の境にある平市新町の常磐線、磐越東線をまたがるガード（幅員三㍍、長さ二十㍍）は、雨水の流れなどで土砂の積み重なりによる底上げで、建設時には高さ三㍍もあったガードが一㍍も低くなり、車馬はもちろん人も通行出来なくなり、今は無人踏み切りで危険な通行をしている。この付近は松ケ岡公園向こうの住宅街で朝晩の通勤通学はもちろん交通量の多いところだけに、二年前から付近住民がガードの早期改修を陳情、平市でも内郷市と協力して国鉄当局に改修方を折衝して来たが、ようやく水鉄管理局との間に三者経費の分担條件で改修を行なう協定がきまり、あぶない踏み切りは廃止する。

実施は道路中央が市の境界線になっているので、三者でさらに工事内容や予算を仕訳し、十二月市会に予算を上程して行なうので来春完成の見込みだが、このガードが通行できるのは十五年ぶりだけに、ガード向こうの住宅五十戸の人たちは、ようやく来年からゴミ回集車、し尿汲み取り車、消防ポンプが入ると今から大喜び。

協定書によると①在来の道路面まで土砂を掘り下げたあとの路面を雑砕石舗装をする（水鉄管理局）②橋前後の取り付け道路と排水ポンプ設置（平、内郷両市で分担）③鉄道法尻に設ける排水路（内郷市）となっている。

事業所三千四百に

平市の統計調査 三年間に三百三十ふえる

平市の三十八年度事業所統計調査の結果、市内の事業所は三千四百三（公営六十八を含む）と、三年前の三千五年度調査時の三千七十三事業所（公営五十六）より三百三十事業所が増え、公営事業所も十二増えるなど平市の産業充実がうかがえる。

三十八年度調査の内訳は鉱業七、建設業百四十八、製造業四百三、小売卸業一千七百九十五、金融保険業九十五、不動産業二十八、運輸通信業一となっており、さすが消費都市にふさわしく小売卸業、金融保険業三十八、電気、ガス、水道十三、サービス業八百七十四、水産養殖、サービス業が多く、消費都市への形態を確立して来ている。

薬王寺の重文舎利塔が修復

四倉で完成入仏式

四倉町薬王寺の重要文化財"宝きょう印舎利塔"は損傷を防ぐため今春上野博物館に入院、国の補助金を含め六万円で補修中だったがこのほど完成し、二日午前十時薬王寺で来賓関係者など七十人が出席し補修完成入仏式を行なった。

宝きょう印舎利塔は高さ五㍍の金属製で、製作は八百年前の鎌倉時代明治時代に国宝に指定された。

職業訓練所12期生募集　県総合職業訓練所内郷分所（草野角治所長）では十月入所の十二期生を募っている。炭鉱離職者とその家族で期間は一カ年、希望者は職安に申し込むよう同所ではのぞんでいる。

塗装五十人、板金、左官、活版印刷各二十五人、配管二十人。

高坂小特殊学級にハーモニカ贈る

内郷市立高坂小学校内にある特殊学級では、四月に開設してから九人の児童生徒が勉強しているが同市綴町秋山の小山洋裁店主小山喜一郎さん（三）は"子供達にやって下さい"とこのほどヤマハ・ハーモニカ八個（四千円相当）を寄贈した。同学級は市民の要望で設けられ、毎日スクールバスで通学しているが、音楽の勉強に楽器がないことから小山さんが寄付したもので、父兄や子供達から喜こばれている。

錦青年研修所で委員会　勿来市錦青年研修所では四日午後一時から委員会を開いて、九月以後の研修方針と研修生の現在研修などについて協議した。

盤事試験場を視察　県農事試験場では設備研究などを一般に公開するようになったので、勿来市役所では市内各農事実行組合あて参観方をすゝめている。参観日は四、五、六の三日間（郡山市若宮前県農事試験場）。

イチゴ苗あっせん　勿来市役所農政課では市内農事組合、農事研究会などに優秀なイチゴ苗の購入方をあっせんするよう手配した。品種名はスター（露地栽培用）一株三円、十円で上旬植える。

婦人が生活問題研究協議会

政治問題を取り上げ

県婦人団体主催の第十回生活問題研究協議会は九日午後一時から平市の石城教育会館に石城地方の婦人団体代表百余人が参加して開き、三分科会に分かれて①地方選挙を反省して②こんどの選挙で私たちは何を学んだか③私たちは政治的に成長したであろうかなどについて討議、全体会議で各分科会で得た問題を話し合う。

選挙調査委員打ち合わせ会　平市選挙管理委員会は六日午後二時から公会堂日本間で選挙調査委員打ち合わせ会を開く。

寸言

▼屋外広告が増加の一途、だが都市美をそこねるのも少なくない。関係者の善処を望む。

▼磐高、平商の柔道部が東北大会へ。甲子園の意気をついで頑張れ。

▼新町ガード、十五年ぶりに開通計画、大変便利になる。

天気予報

玉半提供 電五〇三一（小名浜測候所発表）

【今晩】西よりの風、薄曇り。
【あす】南よりの風、薄曇り、または高曇りから本曇りとなり一時にわか雨。
【海上】今晩あすともおだやか。

男子社員募集
▽業務増量のため、特に努力型の方を望む▽職種＝営業部
広告係▽未経験の方も可▽本人直接履歴書ご持参下さい
いわき民報社

開店一周年記念，店舗改装記念
64秋冬物イージーオーダー特別奉仕大会
シルバーシープのイージーオーダー
お仕立てのチャンス…
メーカー品がズラリ600点
裁断縫製もトップメーカー
（専門カッターによる裁断　縫製は東京高島屋専属工場で行なわれます）
洋服の10カ月払い
◇お仕立て上り（縫い付き）の値段
◎ニッケファンシィウース……一三〇〇〇円　初回金　一三〇〇円×九回
◎村民ファンシィウース……一二五〇〇円　初回金　一七〇〇円　一二〇〇円×九回
◎横井ストライプウース……一六九〇〇円　初回金　二五〇〇円　一六〇〇円×九回
◎大同チェックウース　一七九〇〇円　初回金　二六〇〇円　一七〇〇円×九回
◎第一チェックドース……一八五〇〇円　初回金　二三〇〇円　一八〇〇円×九回
◎渡彦ストライプウース……一八〇〇〇円　初回金　一八〇〇円　一八〇〇円×九回
◎中外ファンシィウース……一九〇〇〇円　初回金　一九〇〇円　一九〇〇円×九回
◎英国製チェビオット……二九〇〇〇円　初回金　二九〇〇円　二九〇〇円×九回
9月1日―10日まで
サンキョウ
平市2町目　TEL・2315

貯炭量久しぶりに減

この一年に17炭鉱閉鎖

東京通産局平石炭支局がまとめた八月中の常磐炭の出炭は二十六万五千七百五十九トン、送炭二十七万八千四百五十八トンと送炭量が出炭量を上回ったため、貯炭量は最高を示した七月の二十七万八千四百十トンより一万六千八百四十トン減の二十六万一千六百六トンに下がった。出炭量について見ると前月より四万八百二十二トンも少なく、したがって一人当たりの出炭能率も三トン減って二十・九トンとなったが、これは前月に比べて稼動日数が二日減ったこと、夏場のために就業状況が悪かったことなどが大きな原因として上げられている。

炭鉱数も前月に比べて二炭鉱が減り、現在二十七炭鉱を数えるばかりとなり、労務者も六十九人減って一万二千七百四十二人となった。前年同期に比べると炭鉱数では十七炭鉱、労務者は三千三百三十一人も減少している。

八月末現在は大手五炭鉱と中小二十二炭鉱となっているが、大手の出炭量は二十一万五百トンで、全体の七十九・二%を占め、前月の比率七十七・四%より一・八%多くなり、さらに前年同期の七十三・四%に比べて五・八%上回っているが、結局中小炭鉱が次々と閉山してゆくために、大手が占める出炭量が次第にふえてきているわけで、現在は総出炭量の八割が大手炭ということになる。

送炭量について見ると前月の二十八万八百十七トンに比べて二千三百五十九トン減にとどまった。

趣味と実益をかね

ローケツ染め講習大もて

城磐市小名浜公民館は市内の小名浜中央婦人会と磐玉川婦人会員を対象にさる四月からローケツ染めの講習会を開いた。

昨年秋の産業文化祭に市内の市村幸子さんが出品したローケツ染めの作品がアイデアとなったものだが、この講習会は好評を博し受講者から「講習会の期間を延長してほしい」という声があって一カ月延長となったほか、もともと主婦の趣味として初めたこの技術を「実益に直結させよう」とはりきった会員もとび出すなど、講習会は百%の成果を上げている。

小名浜公民館はさる四月から婦人学級のなかにローケツ染め講習会の日程を折り込み、小名浜中央婦人会員と玉川婦人会員約四十人を対象に小名浜中央婦人会は一カ月二回、玉川婦人会は週二回実施して来た。初歩は皮製品で羽織のヒモやブローチ、おびどめ、布製品のクッションの表かわ、のれんなどを市村幸子さんから受講したが会員は技術習得に次第に興味を持ち、日傘やハンドバッグ、財布などの作製技術を完全にマスターしたい…と意欲を持ちはじめ、九月一杯で講習会を打ち切る予定だったのを会員の熱望で一カ月延期となったもの。

またこのような特殊技術を趣味だけで終わらせるのはもったいない…という考え方から実益も兼ねたいなど全く意欲的な意見も出ており、将来公民館の婦人学級と切り離し「磐城市の手芸」として市販しようとの声まで出て来た。ローケツ染めとは布や皮地に好みの模様を着色し製品化するというもので、二、三十年前に女学校で習得した技術よりそうとう進歩した技術や染料だという。その上ネクタイや日傘、ハンドバッグなどの製品は市価の半値ぐらいで出来るのと、好みの製品が自由自在に出来るのが受講者の関心を集めたものとみられ、他地区の婦人会から講習会開催の申し込みが殺倒している。

【熱心なローケツ染めの講習会】

なお玉川婦人会のローケツ染め講習会は十日に開講式を行なうが当日は完成品の展示会と反省会を住吉公民館で開く。

新産都市と社会教育を討議

公民館審議委員研究会で

石城地方公民館連絡協議会主催の石城地区公民館審議委員研究会は八日午前十時から磐城市小名浜公民館で開き「新産都市における社会教育は如何にあるべきか」をテーマに研究会を行なってから、都市分会、農村分会に分かれて討論する。なお都市分会は"文化施設と文化活動"農村分会は「青少年と社会教育」を勉強する。講師は石城地方市町村協議会事務局長橋本熟氏。

準急の停車増発を陳情

内郷でダイヤ改正に対処

内郷市、同議会、商工会、婦人会の代表六人は四日、水鉄管理局に準急の内郷駅停車を増やしてもらいたいと陳情した。これによると現在上下七本が停車しているが今後住宅、観光都市に発展するため、十月一日に予定されるダイヤ改正には上下各一本を増やし、上下九本にしてもらいたいというもの。

商工会対抗の野球大会

石城地方商工会の親善野球大会は八日午前八時半から内郷市金坂グラウンドに内郷、四倉、遠野、好間の四チームが参加して開く。組み合わせは当日にきめる。

浜通り公衆衛生協総会　浜通り公衆衛生協会の総会は十日午後二時から内郷市呉竹荘で開き、浜通り地区大会その他について協議する。

製塩工場 三菱金属に払い下げ

新工場建設の見込みたつ

日本専売公社小名浜工場の払い下げ入札は三日、磐城市の同工場内で三菱金属、日本水素、新日本化学の三社で行なわれ、一億余円で三菱金属に払い下げが確定した。入札総額は公表されないが、三菱金属は小名浜に進出するときに日本専売公社小名浜工場あとの敷地も確保して工場建設を計画していたもので、市当局も三菱金属に振り向ける意向をもらしていた。入札で同金属に落札したので工場建設の見通しがたった。

一億余円

内郷青果市場で月二回定休

9月から実施に踏み切る

内郷市青果商共栄会（会長吉田浜司氏）では月二回の定休日を決め九月から始めた。定休日は第一三の日曜日で加盟約八十店はいっせいに休業する。これは商工会が行なっている十五と二十五日の月二回定休は営業するもので、第一第三日曜定休は平市などの市場が週休制をとっているので、この定休に歩調を合わせたもの。

第二回一円玉貯金呼びかけ

平三小

平三小では不足している一円硬貨対策と合わせて子どものしつけのため、ことし六月に一円玉貯金を行ない三万八千百九十円を集めたが、十九日に二回目の一円玉貯金を行なうことになり千二百人余の児童に呼びかけている。

部落農業団体長研修会　県農業会議主催の長研修会は四日午前十時から石島公民館で開き、農政の重点政策と今後の農政、当面の農政、農地の現状と問題点を協議研修した。

市況

魚類

（三日午後一四日正午）

四日の小名浜港は、釣りガツオが出回り底引きものは小アカジ漁が多い。

【小名浜港】一本釣り船三隻底引き船十六隻

▼カツオ　二万四百十キ（大中）一四〇一二五（次品）一〇〇一八六（小）九五一四〇▼ソーダ　三百キ　四五一四〇▼メジ　百キ　一三〇一一〇〇▼小アカジ　四千三百キ　三五一二七▼トウジン　七百四十キ　二五一一五▼ナメタ　七百キ　一七〇一四〇▼ヤナギ　七百キ　四五〇一三〇▼ドンコ　四百キ　七五一三〇▼メヒカリ　四百キ　四〇一三〇▼アカジマコカレイ　三百四十キ　一八〇一一四〇▼ニクモチ三百四十キ　一八〇一二〇▼アナゴ　三百二十キ　二六〇一二〇▼ノドクロ　三百キ　二六〇一二〇▼マコカレイ　二百五十キ　三〇〇一一九〇▼水タコ　二百キ　五〇一四〇▼ムシカレイ　二百キ　二三〇一一七〇▼ギス　百五十キ　八〇一三〇▼マイカ　百キ　一七〇一四〇▼ガニ　四百三十四　三三〇一六五（四）

【江名港】水揚げなし

【中之作港】底引き船一隻

▼ヒラメ　百キ　五一〇一四〇〇▼アジ　八十キ　三五一二〇

野菜

▼菜類　一三一二（東）▼ニンジン　四五一二七（キ）▼ゴボウ　四五一二七（〃）▼ネギ　二五一一五（東）▼大根　三七一一〇（キ）▼タマネギ　四七一二〇（〃）▼サツマイモ　三五一一五（〃）▼ナガイモ　二三〇一九〇（〃）▼バレイショ　一五一七（〃）▼サトイモ　二二〇一七〇（〃）▼キュウリ　三三一五（〃）▼タマナ　二七一一五（〃）▼トマト　五五一一五（〃）▼ニラ　一二一七（東）▼根ショウガ　九〇一五〇（キ）▼モヤシ　四〇（〃）▼ミツ葉　二七一二〇（東）▼玉子　一五一一〇（コ）

果物

▼ナシ　七〇一二〇（キ）▼モモ　八〇一三〇（〃）▼ブドウ　七五一三五（〃）

（丸平青果市場調べ）

くらし随筆

茨城県平市　久田　昌

七月の人事異動時期、東京は大蔵省の各部局を辞令片手に転任のあいさつ回りに奔走していた私は、「平に行くのか。近くていいとこだな。あそこは茨城県だな」とおっしゃる人に何度か出くわした。

「いいえ、福島県ですよ。仙台国税局管内です」と答えながら、内心地理に弱い人は困ったものと思っていた。

◇

ところがどうして、いざ当地に来てみると、東京とは複線電化完成で準急の頻発、道路も全面舗装の上に、電話は即時通話と何から何まで便利づくめ、日帰りで歌舞伎観賞、ナイター見物ができるという結構さ。それにひきかえ、わが平署の総元締の本局のある仙台には、物理的距離は東京より近けれ、単線のおまけに汽車ポッポ。道路はまだ悪い箇所があるし、電話は申し込み制で時間がかかるという不便だらけ。つづくづく行政区画とは気まぐれなものと地図の上の福島・茨城県境を恨めしく眺めるとともに、経済的にはむしろ関東と密接に結びついている平を"茨城県"と間違えた人を笑えなくなった。

そんな気持ちを抱きながらわが平署の管轄区域を眺め渡すと、平・内郷・常磐・磐城勿来と御丁寧に五つも市があるが、これは全国に税務署数あれどわが平署ぐらいのものと、妙な"日本一"に感心した次第であった。

◇

時も折、新産都市指定で湧き返った当地で、指定後の最大の懸案は五市合併というお話。毛利元就の矢のたとえ通り、速やかな合併が行なわれ、西の北九州市に匹敵する新市が誕生すれば、もはや"茨城県の平か"と間違える人もなくなり、平税務署の妙な全国一がなくなって残念というへそ曲りは私一人だけということにもなりましょう。

（平税務署長）

ふとんのお手入れは…
◇モシモシ2422番へ…すぐお伺いします
◇至急調製お伺いします
ふとんのスズキ　平市新川町　電2422

大谷石　井上　平市五丁目　電二〇六六

日本が生んだ世界の編機
シルバー編機
渡辺ミシン商会　平市新川町
電話3401番
ミシンワイチバン

パンとケーキ　開花亭　平市五丁目　電二三四二

コンパル
喫茶とバーで
おいしい食事もできます
朝は10時から
夜はおそくまで営業中
階上冷房サービス百点
電話（平）2666

山形ぶどうか八雲のナシか
あずとあさっては、山形ぶどうまつりと地もと八雲梨の特価市です
同時に山形の珍らしい民芸品を集めて物産展を十日まで開催。
藤越　平市
山形ぶどう（デラ、キャンベル、マスカット）大特価
八雲梨　一盛り　一〇〇円を五〇円
明治ドコナミルク　一缶　八百円を六八〇円
タイガーポット　一九〇〇円を一二五〇円
（平店、小名浜店とも）
東レパインジャージスラックス　六九〇円
大人タオルネマキ（男女共）　五七五円

音楽とコーヒーの店
ぶるぼん
平市田町　電六六二五
■女店員募集

叶多医院
産婦人科　叶多信之
内科　松本勝衛
小児科
平市二丁目　電話三三五五番

東和シャッター
東和特許KS式シャッター製作施工
特許規格窓用シャッター東北販売元
久野金物店シャッター部
平市三丁目（駅前大通り）電4648

皮膚科・泌尿器科・性病科
木村皮膚科医院
平市材木町三〇（聚楽館向入る）電六六二三
入院応相

炭住に児童図書館が誕生

立野区友の会　こどもの不良化防止をかね

内郷市高坂町の立野区友の会（会長保科広一氏）では子供達の不良化防止と学習熱高揚を図って部落内に〝児童図書館〟を開設し、父兄や子供達から喜ばれている。市内四十三仲よし会では初めてのケースだけに関係者を感激させている。

立野部落は炭鉱住宅街で子供達の遊び場がなく、読書するには市立図書館までバスに乗ってこなくてはならなかった。このため友の会役員が話し合った結果、炭鉱住宅の一室を借りて図書館にすることを決め、工費五万円を投じて改造、広さ十六・五平方㍍に本棚を作り約五百冊の児童用絵本などをそなえつけた。

日曜日は午前十時から午後五時まで開館し、普通の日は登録人に申し出れば自由に借し出すというもの。同会の子供達は海と山を結ぶ交歓会で有名になっているが、市内の球技大会、リーダー講習会の行事も積極的に参加するなど炭鉱の街にあって立派に不良化防止を行なっているもので、児童図書館も将来は大きな図書館にする計画をたてている。

【炭鉱住宅を改造して開設した図書館】

内郷市老人クラブ連で総会　連合会総会は三日午前十時から市役所大会議室で開き、八月一日から施行された老人福祉法の説明を行ない、市内の各老人クラブでは今月末までに年間負担金、行事などを決めて連合会本部に提出し、同福祉法適用を決めるという。

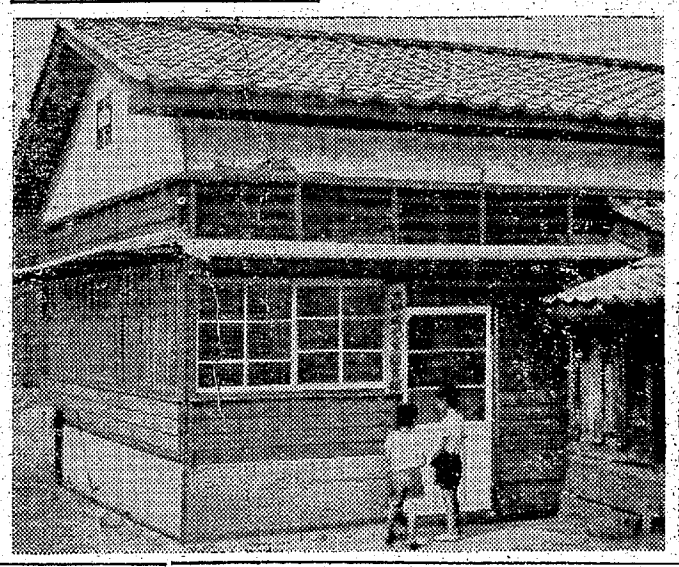

東北大会へ猛練習

平商、磐高が県代表出場

東北高校柔道大会は国体東北予選を兼ねて七、八の両日、青森県五所川原市で開かれるが、磐高、平商の二校は県代表として出場することに決まり両校チームとも連日、放課後を利用して体育館で猛げいこを積んでいる。両校とも団体戦に郷土石城の名にかけて頑張るが、平商の主将花沢和夫君は個人戦にも出場する。出場選手つぎのとおり。

【平商】花沢和夫（三年、平市）緑川和爾（同田人村）佐藤洋（同北沢城市）吉田勇郎（同小川町）

【大会をまえに猛げいこに励む平商の選手たち】

小沼盛一（二年、平市）江尻光雄（同）大河原重雄（同）斎藤一夫（同）

【磐高】高木大四郎（三年、磐城市）大和田智洋（同楢葉町）上田達（同平市）日塔和男（同）佐藤武継（同常磐市）遠藤博之（二年内郷市）豊田和夫（同四倉町）小田守司（同）

完全無事故を記録

四倉　満点の夏休み防犯活動

四倉町防犯協会役員会は三日午後一時平署四倉警部補派出所で開き、夏の防犯運動の反省を行なった。今夏の四倉町は万会の防犯体制を整えて発足したため、住居侵入などのち漢事件や水難事故、さらに交通事故が一件もないという好結果をおさめた。これに対し防犯協会長鈴木町長は関係者の努力に感謝のあいさつを行ない七日四十人に感謝状を贈ることにした。

同協会は七月一日から全町の防犯分会ごとに夜警を実施し、海水浴場では警備本部に勤務表をつくり毎日役員が交替で出動し警戒に当たった。また事故防止のため四十五カ所に水泳禁止の立札をたて人工呼吸の訓練を実施、交通事故防止のために各学校で交通教室を開いた。さらに七月中は各小学校で防犯映画会を開催するなど万全の行事で終始した。

酔っ払いバイクが追突重傷　三日午後八時二十五分ごろ平市堂の前地内の国道で内郷市宮町字宮沢二、無職松本高男さん(三七)は酔ってバイクを運転して道路に駐車してあった勿来市小川町字梅田五二、土建業中山堅一さん所有の大型トラックに追突、頭や右肩などを強く打って市内竹林病院にかつぎ込まれたが三カ月の重傷。平署の調べでは松本さんのめいてい運転。

体育指導委員会　内郷市体育指導委員会は九日午後一時から公会堂で開き、九月行事について話し合う。

マグロ漁船員が胃かいよう　四日午前九時二十分ごろ小名浜海上保安部に入った連絡によると、磐城市大字江名、加沢竹雄さん所有のマグロ漁船第十二長久丸（四〇㌧）の甲板員遠藤昭一さん(三七)は、さる八月三十日ごろから小名浜東二千五十㍍付近で腹痛を起して胃潰ようの疑いがあるため、小名浜港への帰港をいそいでいる。しかし四倉港所属のマグロ船大平丸（三九㌧）が出港するため医薬品を渡すことになっている。

各神社の祭礼統一を検討

内郷市観光協会役員会　来秋から実施へ

内郷観光協会の役員会は三日午前十時から市役所会議室で開き、九月から来年三月までの行事を決めた。これによると観光開発の一環として湯ノ岳、三大明神観光風致の現地調査を行なうほか、産炭地商工業の振興策に商工業振興座談会を設けて商店経営を図る。とくに市内にある住吉神社などたくさんある村社的な神社祭礼を統一した合同秋祭りを検討し、おそくとも三十九年度から実施する計画を話し合った。各月の行事予定は次のとおり。

▽九月＝先進観光都市行政視察と秋祭り協議▽十月＝太平洋ライン現地視察、三大明神観光風致の現地調査▽十一月＝商店経営ゼミナール▽十二月＝商工業振興座談会▽二月＝観光指導員研修会と湯の岳、三大明神観光風致造成。

千円ドロつかまる　常磐署は三日朝、常磐市関船字宿内、土工朝見福松(三七)を盗みの疑いで捕えた。三月十九日ごろ同市水野谷字千代鶴一、農業若松節子さん(三七)方から現金千円を盗んだ疑い。ほかに詐欺、窃盗の余罪あるものとみて同署で調べている。

常磐の強盗東京で逮捕　八月二十三日未明、常磐市八仙三八地内で鉱員寺山光男さん(三七)を襲い現金、時計など五千円相当を強奪した二人組強盗の片割れ、常磐市生まれ住所不定、無職早坂捷彦(三〇)は常磐署から全国に指名手配となっていたが、三日午前十一時ごろ警視庁葛地署に捕えられ同署に護送されてきた。共犯の前科二犯桑原三郎(三七)は事件発生直後の二十五日朝、磐城市内で捕えられ同事件も発生十二日目で捜査陣にがい歌があがった。

内郷で赤痢　内郷市御厩町上宿五、国鉄職員小野繁さん(三〇)は三日午後、疑似赤痢とわかり市立伝染病舎に隔離された。

内郷市御厩町上宿二五の国鉄職員牧野敏男さんの妻ミツエさん(三九)は三日、疑似赤痢と判り隔離された。

〝お産教室〟三人卒業

平保健所の母親教室

平保健所の母親教室は毎週火曜日午後一時から同保健所で開き、お産のための準備と赤ちゃんの育て方から入浴、着物、赤ちゃんの生理、疾病の予防や妊婦の栄養など同所の保健婦が指導にあたっているが、三日午後四時から二十九回目の卒業式を行なった。どんどの卒業者は前回よりも少なく平市神宮町の志賀貞子さん(三五)ら三人だったが、磐城市からも受講する主婦もいて好評を博している。

【林医長から修了証書を渡される母親教室の生徒】

内郷で〝パック車〟を購入　早くなるゴミ集め

内郷市保険衛生課では旨三十万円を投じて自動ゴミ集取車（パック車）一台を購入する。ゴミ集取の敏速を図るもので、十月初めにお目見得する。これで同保険衛生課には大型一、小型一、三輪車一パック車一の四台になる。

サンマのお礼に農作物贈る

豪雪受けた会津から

昨年暮れからことし二月ごろまで、山奥の南会津地方は豪雪に見舞われ、物資の輸送も思うようにできず、食糧難の緊急事態に陥ったさい、石城地方市町村長協議会ではトラック二台分のサンマを救援物資として送ったが、三日朝吉野県南会津事務所長をはじめ飯塚只見町長、梶檜枝岐村長ら四人が普通乗用車二台で突然来平、県石城事務所をはじめ関係市町村を訪れ、南会津特産のトマト、トウモロコシ、インゲンなどを〝お礼に〟と配り、関係者は贈り物を前に感謝していた。

絹谷市道の幅員拡張を陳情

平市草野絹谷区長梁谷勝彌氏らは三日、平市に絹谷地区市道幹線の幅員拡張方を陳情した。この道路は草野馬目から絹谷に至る一・二㌔で、交通量の増大、山林関係の搬出により著しく破損、とくに農業の機械化、農作物の運搬などに支障甚しく困っている。

道路改修ばかりでなく、南側の排水路とあぜをつぶして道路幅員を広げてもらいたいというもの。

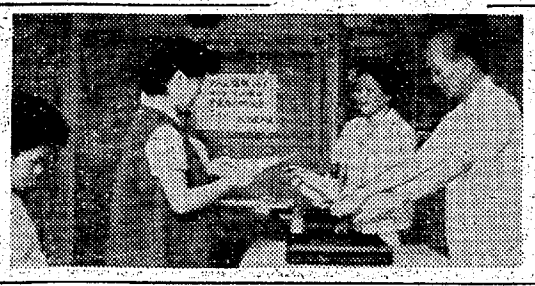

あすの停電

▽平市＝（13時―16時）古殿台町（鉄北）

▽常磐市＝（9時―16時）西郷長孫子　岩ケ岡　馬玉

ななはま

○…県石城事務所の東側には保険会社が一棟建ったが、またまたその直ぐ隣りに保険会社が建てられることになり、現在コンクリートパイルの打ち込み作業中。

○…動力が発電機のため、始動中は同事務所の二階にある経済課は、小きざみに揺れ動き、室内は騒音と振動で落ち着けない特に杭打ちを始めるとドシン、ドシンと揺れがひどくなり、騒音が倍加。職員は電話の応答にも大声を出さなければならず〝仕事にならん〟金属のすれ合う音で〝歯が浮いた〟と大ぼやき

さん

4044　中島安男

内科
小児科
高久医院
平市紺屋町
東宝良劇前
電二五一三

喫茶バー
花束
平、酒喜庵裏

特製お総菜
コロッケ
ヒカツ
魚フライ
メンチカツ
とんかつ
枚枚枚本コ
四〇円
五〇円
〇〇円から
〇〇円から
神戸牛・紀豚肉の
たいら　緑屋
支店　平市中央通り　☎2794
本店　平市一丁目　☎2536 6084

君も僕も常に
肉鍋
丈夫な子

トップメーカーが皆様におくる！
大型　冷凍ケース
冷蔵庫
完全なアフターサービスによる奉仕
日本冷凍工業株式会社
平営業所
内郷労災病院前　TEL・6298
本社　東京都北区王子二丁目17

拝啓残暑の折りいかがおすごしでございますかお伺い申しあげます
私ごと八月三十一日をもって常磐市役所二十年の長い福祉行政から退職いたしました。皆々様のご支援により社会福祉にいささかともお役にたたせていただきましたことは感銘の限りでございます
今後は護法護寺に専念いたす覚悟で自坊において仏日之幸日の余生を送りたいと存じます　本来なれば拝趨の上お礼申し上ぐべきところ略儀ながら紙上をもって御礼のごあいさつといたします
昭和三十八年九月一日
常磐市大字下船尾梵音寺
曹洞宗正教師　石井覚雲九拝

NHK 第一 1340KC

- 6・05 応答せよゼノン
- 15 黒潮にうたう
- 30 走れ源太
- 45 1丁目1番地
- 7・20 きょうのハイライト
- 30 とんち教室 牧野周一 小川哲男ほか
- 8・01 陽気な休憩室「親切うらおもて」平尾昌章 林家三平
- 9・00 きょうのニュース
- 25 時の動き
- 45 海外だより
- 10・10 思い出のアルバム「ポエマ・タンゴ」
- 45 科学千一夜「右巻き左巻き」
- 11・05 お休みの前に

NHK 第二 1540KC

- 6・05 そろばん教室
- 15 中学生の勉強室「数学 基礎英語
- 40
- 7・15 ラジオ農業学校「みんなで学ぼう」
- 30 青年学級の友へ「上手な新聞の読み方」
- 8・00 通信高校講座①数学②国語③日本史
- 9・00 音楽のおくりもの 歌劇「オルフェウス」抜粋
- 10・15 刑法改正と刑罰思想
- 11・15 音楽鑑賞「音楽家の肖像」エーリッヒ・クライバーの思い出

ラジオ福島 1060KC

- 6・00 歌と共に幾春秋
- 20 放送劇「風紋」
- 45 音楽の小箱
- 7・15 水曜ナイター大洋一巨人「第一予備」西鉄一南海「第二予備」阪神一広島＝野球中止の時＝7・15「寄席の夕べ」落語 8・15「歌のプレゼント」さすらいのマーチ 8・45「ヒットパレード 9・15 地下鉄のメロディ
- 9・45 流れる雲とともに 新珠三千代ほか
- 10・10 中学生力だめし「これがタンゴだ」
- 11・10 ミドナイトコンサート

テレビ NHK④

- 6・00 魔法のじゅうたん 黒柳徹子
- 30 みんなのうた
- 35 おねえさんといっしょ 十朱幸代ほか
- 7・00 きょうのニュース▽ローカルニュース
- 30 それは私です 山本嘉次郎 池部良ほか
- 8・00 講談ドラマ「伊達騒動」坂東好太郎ほか
- 9・00 南アメリカの自然
- 30 ニュース▽ニュースの焦点
- 10・00 美しきへん歴 小林千登勢ほか
- 30 時の表情
- 11・00 夜のコンサート
- 30 夜の随想「古書をもとめて」平岡精二

教育テレビ ⑩

- 6・15 そろばん教室
- 30 英語会話
- 7・00 ピアノのおけいこ
- 30 農業教室
- 8・00 教養特集「特殊土壌の開発」
- 9・00 テレビ自動車学校「車両の感覚」
- 30 通信高校講座
- 10・00 英語会話
- 30 やさしいドイツ語
- 11・00 高校実力養成シリーズ「英語演習」竹沢啓一郎

みえ じゃんがら

福島テレビ ⑧

- 6・15 シカゴ特捜隊M 若山弦蔵ほか
- 45 ニュースフラッシュ
- 7・00 パントポップショー ジェリー藤尾 渡辺トモコほか
- 30 ライフルマン 中谷一郎 北條美智留
- 8・00 水曜ナイター「東映対近鉄」＝野球中止の時 8・00 青春の群像 9・00 エスチャー
- 9・30 スター千一夜
- 45 アンタッチャブル
- 10・45 アイジョージショー
- 11・00 ニュース
- 05 きょうのプロ野球
- 20 夢のしらべ

民報映画案内

（→10日）

★平市館（六・四〇）馬喰一代（八・二八）宮本武蔵二刀流開眼（八・一二）裸体（八・三三）ちんじゃら物語

★三夜東映（六・二三）殺人鬼の誘惑（七・二四）黒い傷あとのブルース（八・四五）片目水月の剣

【ナイトショウ】

☆世界館（一〇・一五）情欲の谷間 鍵穴の肢体（→6日）

☆名画座（一〇・一五）秀才はんと鉄オとん（→5日）

※【内郷市】

★綾映劇 花の咲く家 島育ち

★銀座の次郎長 愛憎平野 停年退職 御身（→5日）

★第二いわき 愛憎平野 停年退職 御身（→5日）

※【常磐市湯本】

★湯本座 花と竜 海の鷹 一人ぼっちの二人（→7日）

★三函座 美しき北海道 ローマに咲いた恋 風速75米 荒くれ城 暗黒の銃弾 斗将スパルタカス（→9日）

★常磐座 ボスを倒せ 真田風雲録

※【磐城市小名浜】

★国際 ホノルル・東京・香港 てんやわんや次郎長道中 秋立ちぬ

★日活 男の紋章 現代っ子 拳銃は淋しい男の歌さ

★金星座 一七人の忍者 月の剣 集団金庫破り

★銀星座 壮烈敵中突破 バイキングの復讐 面の皮をはげ

★地球座 肉体自由貿易 貞操無責任時代 グレートヒップショウ（→6日）

食事は日本のご飯が一番

箱崎さんが渡米報告

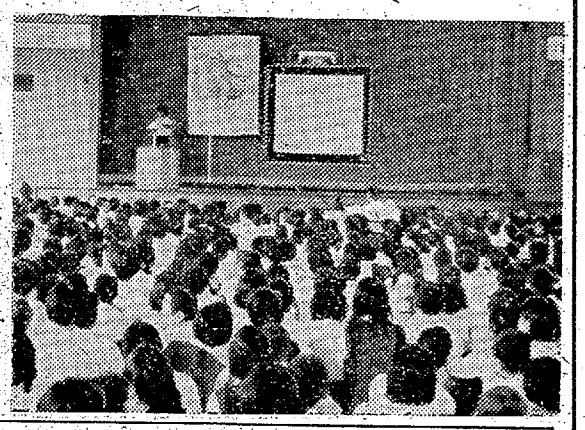

平一中ではアメリカ各地を視察して帰校した箱崎敬子さんの報告会を二日午後二時から同校体育館に千八百余人の全校生徒を集めて開いた。スライド映写によるアメリカ各地紹介のあと、後輩からアメリカの食事などについて質問があったが、箱崎さんは〝パン食には弱りました。サラダが食べたかったので注文しましたところ、日本とはあまり違うので驚きましたやはり日本のご飯がいちばんおいしい〟と語っていた。

【箱崎敬子さんの報告会】

あすの運勢

小川石洲

九月五日（木・赤口）

【1月生】計画は用意周到に、判断あやまるな

【2月生】信念持ってガンバレ枯木にも花咲く

【3月生】年長か目上の意見を参考にせよ

【4月生】いかなる事あらんも感情には走るな

【5月生】金運あれど人の先に立てば不利

【6月生】改革、変更や新しい事断行して吉

【7月生】利巧ぶるなオトボケがかえって得策

【8月生】話は良いが内容はそれ程でもなし

【9月生】調子に乗りすぎ油断せば意外の失敗

【10月生】心を明るくもっと楽天家になれ

【11月生】予想外の障害あり進展より現状守れ

【12月生】悩み持ち込まれんも柳に風と流せ

100円★貨店

内郷市観光協会では、近づくいろいろな神社の秋まつりを統一して、同じ日に催すようにしてはどうか―との案を検討している。お祭りとなると、観光協会が協賛の形をとるので、大なり小なり協賛金を出さねばならない、警察署ではそのつど警備員を配置するなどかなりの負担となる。この案は実施と決まったわけではないが〝そうしたい〟という役員会での話をとりあげたもので、実際的には実現はムズかしいとみられる。戦前と違って神社に対する一般の信仰は薄くなり、ただお祭りさわぎの気分にひたる程度のいわばレクリエーションとして感得している実情にある。それでも神社のお祭りには大小にかかわらず、各市町村長は、その交際費の中から初穂料と称するお祝い金（千円程度）を出して祭政一致式の交際は依然として続いている。大きな神社には神主がいるけれど小さな神社には氏子総代を中心に、その建物を維持管理しているが、氏子が少なくなる一方だから、ところによっては、町内会がその維持にあたり、公民館として利用しているところもある。ところで神社がある以上お祭りがあるわけだが、人間に誕生日があるように神社にも誕生日があるわけで、もしこれを一緒にお祝いしたとなれば神社のお祭りに意義がなくなるわけだ話は飛ぶけれど、これら神社の祭例をねらって商売している露天商人は大困りとなるだろう。氏子にしても信仰上認め難いことである。由緒深い神社ならとくに反対するだろう。おさい銭が少なくなることが第一である。生活の合理化一辺倒で、お祭り行事まで枠にはめる考え方はゆき過ぎではないか。

（龍人）

みよし銀座＝平市じゃんがら店で改装。＝本舗みよし「銀座店」で改装。工事中も営業。

ナイトショウ

情欲の谷間

汚れ知らぬ密林の女王に迫る獣欲に飢えた山男の毒牙！ 乳房の谷間に迫るヒゲ面の男！

総天然色 鍵穴の肢体

ノゾかれた女の密室、白い肢体が脳ます魅惑の鍵穴！ ヨーロッパヌードの豪華決定版！

K・E・SCOPE

特別料金 一〇〇円

■18才未満入場お断わり■

4日から6日まで 世界館

上映中 関東遊侠伝 大好評！ 美しき暦 7日 オールナイトショウで映朝上 平日活

創業明治三年 常盤屋時計店 平市一丁目 電一三三九

うちわカレンダー広告マッチ 平市大町 嘉見家 電五四六九

喫茶酒場 谷 平市白銀町（世界館前）電5281

お誂染 馬目染工場 平五・電二五五八

綿風呂 消防祥天敷 手タオル拭

内科 放射線科 小児科 四戸医院 平市谷川瀬（いすゞ自動車うら）電話（平）七七一七番 院長 四戸隆太郎 医員 四戸玲子

新デザインのカレンダーと広告マッチ

営業種目に新しく国際色豊かなカレンダーと広告マッチを追加致しましたからご利用下さい

営業種目 カレンダー・シネスコスライド ・アドバルーン・沿線広告看板 ・男女混成チンドン・広告マッチ

本社 内郷市御厩町平自動車学校入口 TEL・二四四七 高砂広告社

耳鼻咽喉科 高柳医院 高柳博明 平駅前 電四五一二

マルシチ醤油 お食事がおいしくなる……マルシチ!! ▽お買求めは有名店で 醸造元 高橋彌次右衛門商店 今市市 代理店 丸仙 平水産魚市場 平市

みんな知ってる このマーク みんな乗ってる このマーク 丸タクシー 電話 本社 2685・6662 赤井営業所 6763

■明るい 近代的な スタンドバー ミヤコ 平市田町（末広旅館隣り）電二四二一 スマート路

社員募集

■男子社員 五名 年令18才～30才までの中卒以上の方（運転免許証所有の方は優遇）

■女子店員 年令18才中卒以上の方 数名

給与 当社給与規定による

ご希望の方は履歴書持参の上御来店下さい

スチール製品ならなんでもそろう店 藤森商会 平市鍛冶町 電二二九六・七八二三

急募 洋裁 洋裁の心得ある方 給与その他は委細面談の上 村上洋裁店 平市大町四六 電五四三五

自動車塗装 若干名▽経験二年以上通勤可能な方給与優遇 細面談内郷市御厩長町六六五三サンエス自動車塗装工業

募集 ▽運転者二名、助手四名▽委細面談 平市白銀町九 小橋砂利店 電三八二七

運転者若干名募集▽委細面談 平市才槌小路（電四五九一）平和タクシー

バイク修理工三名至急募集▽年令不問 平市五町目 電五五四八・二二八六 平五町目ホンダ