（1）日刊（第三種郵便物認可）　昭和21年6月1日　昭和24年2月24日　運輸省特認第233号

いわき民報（夕刊）

昭和38年8月16日（金曜日）第5489号

# 晴れの甲子園で　また勝った!!磐高

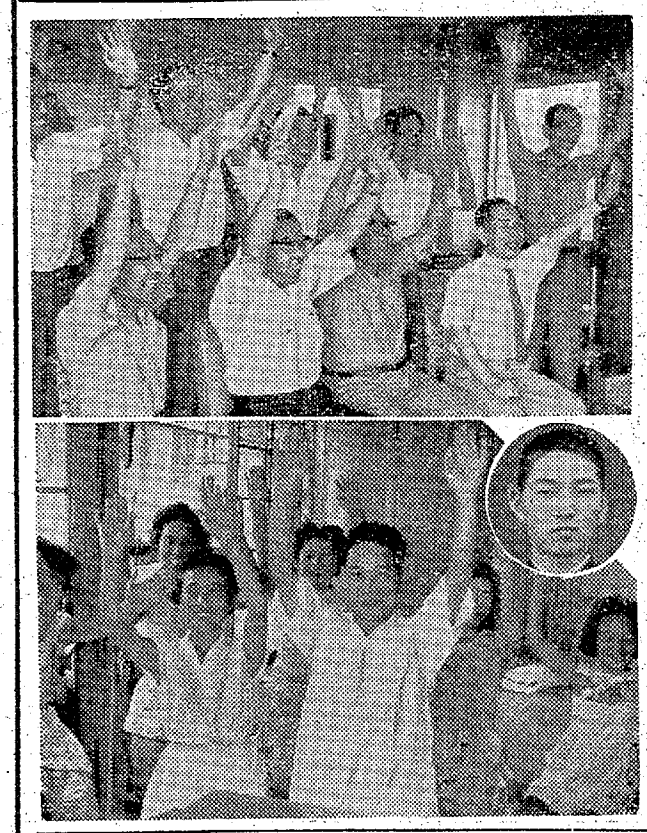

## 杉山の好リリーフで押し切る

### 我妻、小泉の連続ヒットで逆転

甲子園出場で初戦を飾った磐高は、二回戦もみごとに逆転勝ちして郷土民や県民を大いに湧かせた。試合開始が十五日十二時五十七分、試合終了が午後三時十分、〝よくやった!〟の声がマチマチによくめいた。甲子園での選手、応援団の喜びようもまた一潮であったろう。それに感激したのか勝利がきまるや、かなり大きな地震があったのが印象的だった。試合は相司の青木左腕投手に押さえられ四回に一点をリードされ、絶望かとも思われ、テレビにかじりく郷土民や県民もしゅんとなっていたが、後半戦に盛りあがりをみせる磐高の打線が爆発、八回裏の二死から梅原三塁手が果敢な二塁盗塁に成功、主将我妻が2―1後の威力のない内角球を左前へ痛打して梅原が還り、我妻も本塁返球の間に二塁へ。続く小泉も左前に痛打、これがきまって我妻が好走二点、救援の杉山投手も次第に調子をあげついに逆転にもち込んだ。ねばり強かった磐高のファイトである。一度も勝てなかった県代表がこれで二回に勝ち進み、きょうは打撃の銚子商と三時半から甲子園で戦対する。さて勝利の女神はどちらに加勢するか、いよいよ高校野球もヤマ場にきたようである。

### きょう銚子商と対戦

磐高は八回表、我妻、小泉の連続タイムリーヒットで逆転、二年生の杉山の好リリーフで強豪相司高を押し切った。県大会を通じて後半に強い磐高のねばり勝ち。

相司の青木は前半苦しいピッチングだったが、四回の池田捕手の右中間三塁打で一点を先取してから持ち前の直球とシュートが決まり磐高打線を苦しめた。青木の調子から一点を守りそうな形勢を、後半得点する磐高は八回表に実力を発揮、杉山が左前安打、丸山のバントが捕前の小飛球となり杉山二封、梅原の遊ゴロで丸山二封で二死となりチャンスを逸したかにみえたが、梅原が二盗に成功、次打者のキャプテン我妻が左前に殊勲のヒットを打ち同点とした。さらに小泉が三遊間に快打して見事逆転した。初登板の杉山の好リリーフにキャプテン我妻の一打がめだっていた。

### 祝いの電話に　事務局は悲鳴

磐高後援会

⑪…七回裏まで1―0でリードされ沈んでいた磐高野球部後援会事務局＝常磐炭通本社三階＝も、八回表の我妻捕手の左翼線二塁打で二塁から梅原が還り同点になった時は、テレビを観戦していた野崎

### 中学野球でも最優秀選手に

杉山投手　県大会は発熱のため欠場

⑪…エース青木をリリーフしてその後、無得点に抑さえた投打に殊勲の杉山投手（六）＝二年＝の自宅＝平市谷川瀬字植田＝では両親の義雄さん（四七）とチヨノさん（四三）は近所の人たちとテレビをかこみ六回、青木投手に代わってマウンドに立ったわが子の姿に大よろこび。しかも八回逆転の口火を切った快打をとばすなどわが子の活躍に目をうるませ〝あの子は県大会では四千度からの熱を出し活躍できなかったので、甲子園では一回でもいいから投げたいといって出かけたそれが勝ったのですからうれしい……と声をうるませていた。

⑪…杉山投手は平三中二年当時の三十五年秋には石城地区中体連主催、本社後援の岩城旗争奪中学校野球大会では最優秀選手に選ばれ平三中当時から優秀投手として期待をかけられていた。

【後援会事務局で留守部隊がバンザイ　中央が杉山投手の父義雄さん左が母チヨノさん、円内が杉山投手】

### 古川氏と赤津市長仲直り？

金成富士電機社長の肝入りで

赤津市長談「金成さんの法要席上で古川さんに敬意を表するため一献を交わした時、古川さんは市長選いらい敵味方になったことは宿命とでもいうか、致し方のないことだが互いに市の繁栄に働こうではないかと、虚心坦懐に話され、今までのシコリがスッカリ拭い払われたものと思う。同じ自民系でもあり二人は手を携えて行くことを念願して止まない」

古川さん談「金成さんが中に入って私と赤津市長との仲を取り持つと言った気配は少しもなかった。実は市長選以来シックリいかなくなったことは遺憾の極みで、これも宿命かも知れないマア互いに自重して行こうではないかと言ってわかれただけで、今までのいっさいの感情とかシコリとかには少しもふれなかった。しかし赤津氏はこれだけの談話で和解が出来たものと信ずることは自由だ。一市民として市の繁栄に協力を惜しまぬことは昔も今も変わりはない。だが公金横領問題の解決策が何よりの先決問題ではあるまいか。古川前市長時代にもヅミ食いがあったから古川氏に弁償させるべきだとの声もあるようだが、すべては検察庁の結果を待たなければ先走りは出来ない。もし

### 寄付三百五十万円使う

指定旅館宿泊には千円補助

○…後援会ではこれまでに集まった寄付金五百万円のうち二回戦までに三百五十万円を使い果たし、一回戦に二百人、二回戦に百五十人の応援団を送り込み、残留応援団には後援会指定の旅館宿泊者に限り三千円のほか一泊千円の補助を出している。また市井同窓会副会長は十四日夜、宿舎に〝諸君の健斗は磐城の天地を沸かせているあすもゆるめず斗え。梅原よく選べ、我妻れいせいに、長谷川、丸山、小泉、桜井はかくじつにプレイせよ、大須賀、立谷は打ちまくれ、青木、杉山投げとおせ〟と長文の激励電報を打った。

四倉高校同窓会　四倉高校同窓会は十八日午前九時半から同校モデルハウスで開き、役員改選など行なう。

### ◇第二試合二回戦（12時57分―3時10分）

| | | | |
|---|---|---|---|
| 磐　高 | 000 | 020 | 2 |
| 相　可 | 000 | 100 | 1 |

### 常磐から選手十人が出場

県銃剣道大会へ

第十六回県総合体育大会銃剣道競技大会は二十四日午前九時から須賀川二中体育館で開かれるが、常磐市から左の十選手が出場することになった。常磐市は昨年優勝しており、ことしも連勝を期している。

▽A組大将五段河野清一、副将三段木田和男、中堅三段柴崎主税、次鋒二段森田一郎、先鋒二段芳賀虎彦

▽B組大将三段蛭田繁、副将三段北郷源三、中堅二段山本十三衛、次鋒二段白石孝平、先鋒二段鈴木一二

お盆将棋大会　常磐市将棋研究会主催で、十六日午前九時からお盆将棋大会を開いた。A、B、C級にわけ各三位までの入賞。

### 寸言

▼磐高、二回戦も勝つ地元民の声援ますます高潮。

▼きょう送り盆、川に流さず一カ所にあつめ焼却。来年からは午前中まで受け付けるように願いたい。

### 天気予報　玉半提供　電五〇三一

（小名浜測候所発表）

【今晩】西よりの風、晴れ時々曇り。

【あす】南よりの風、晴れ時々曇りで、ところによりにわか雨。

【海上】今晩、あすとも風波のあるでいど。

夕刊　いわき民報

発行所　平市田町63
©いわき民報社
社長　野沢武蔵
電話　（代表）4161
振替口座（郡山）4028

背広は技術がお買い物です
注文洋服専門店
佐川洋服店
平・3丁目角　電2418

着心地しっくり　好みにぴったり
注文服なら
高島屋
注文洋服専門店
テーラー　高島屋
平公会堂通り　電6837

三中PTAが飛行機で応援

杉山投手に期待

○…殊勲の杉山投手の出身校平三中のPTA役員田中英男、滝口勝久、三森健吉の三氏は〝テレビではがまんが出来ない〟と十四日夜甲子園にかけつけた。

常磐で臨時市会　常磐市は十七日午前九時から臨時議会を開き新産業都市の区域の指定申請案を審議するが、異議なく可決されることになろう。

米国で大流行の
脱毛ペーパー
日本人の肌に適するよう改良されました　手・脚のウブ毛が面白いようにとれ　肌を痛めません　毛が段々濃くなる心配もなんくく　簡単に使用できて美肌をつくくります
脱毛ペーパー　150円
化粧品と美容用品　直龍軒商会
平市三十米大通り　電3380

たいこばやしで
にぎやかな盆おどりも
きょうかぎり
おどりの輪の中で
久しぶりに逢い
夏の夜を語りあかすのも
楽しみの一つです
▽アサヒビール……一二五円
▽〃特大生ビール……二五〇円
■十八日は定休日です■
大喜多や
平・映楽館前通り　電3722・4601

ほんに幹事さんはツライ役
某日六時から四階の会食ホールで同級会を開くはずのが待てど暮せど集まったのは幹事さんたゞ一人ほんとうにご同情申しあげました
藤越　平市
四階会食ホール
チキンカレーライス　一五〇円
天ぷらこ飯　二〇〇円
入宝菜　一八〇円
まぐろ寿司　一五〇円
サーロインステーキ　五〇〇円
生ビール中ジョッキー　一〇〇円
（お席料は頂戴せず、夜間も営業）

中国飯店　盧山
平市平和通り　TEL・3321
松花皮蛋（ショカピータン）　二〇〇円
中国式黒卵子
芹菜牛肉糸（ジンツァイニューロースー）　三〇〇円
セロリーと牛肉いため
鶏糸湯麺（チースータンメン）　一〇〇円
とり肉いりそば
※各室完全冷房

# 月末からスズメ退治

## 夏井川海岸に15万羽　年三千万円の被害

年間三千万円相当の農作物、米だけに換算すれば六千俵にもなるスズメの被害を受けている平市は、開花、乳熟期を迎えことしも八月末から九月初めにかけて地獄網によるスズメ退治を実施する。

このため二十一日午後一時半から草野農協事務所に草野、夏井両農協、部落民を集めて、有害鳥獣駆除の指導会を行ない、県知事の特別狩猟許可を申請、県猟友会平支部員らの協力のもとに夏井川の草野六十枚、夏井下大越両岸一キロ半にわたるスズメのお宿に総攻撃をかける。

平市の地獄網によるスズメ退治は三十六年度から始まり、当時二十万羽の集団生息が今では十五万羽に五万羽ほど減ってその効果をあげている。ここに集団生活するスズメは、朝に赤井、平窪、豊間、高久方面に群れをなして散り、農作物を食い荒らし夕暮れに帰ってくるといわれるスズメ団地。平市農協とも二年間に五万羽退治の実績からことしを含め四、五年続ければ大半を退治する可能性があるとして勢い込み、ことしも草野、夏井地区の夏井川沿岸の篠笹(幅二十メートル)を六回にわたって地獄網をかける。地獄網は幅十八メートル、長さ三十四メートル、高さ四メートルの大網で、これを笹の上部にとりつけ、五十人近くの人達が、暗くなって笹の上にとまり眠っているスズメを網に追い込み、文字通り一網打尽にするもの。

# 団体で県北が優勝

## NHK杯県下卓球大会

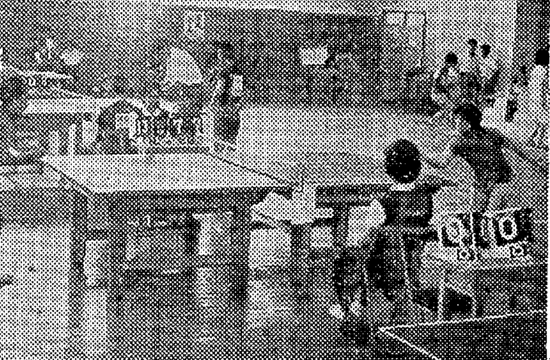
【磐女体育館で開かれたNHK杯卓球大会】

NHK主催の県卓球連盟、平市教委後援の第三回NHK杯県卓球選手権大会は十五日午前九時から磐女体育館に県内各地から男女五十選手が参加して開かれた。男女個人、団体戦が三コートで熱戦を展開した結果、団体は県北、男子個人が平石(県南)女子個人、小原(県北)がそれぞれ優勝、石城勢は総くずれだった。戦績は次のとおり。

◇団体　準決勝
県北3―1相双
県南3―0会津
▽決勝
県北3―0県南
▽男子個人準決勝
会川(石城)2―1菅野(県北)
平石(県南)2―1伊藤(石城)
▽三位決定戦
伊藤(石城)2―1菅野(県北)
▽決勝
平石(県南)2―1会川(石城)
▽女子　準決勝
小原(県北)2―0吉田(県南)
佐藤(石城)2―0斎藤(石城)
▽三位決定戦
斎藤(石城)2―1吉田(県南)
▽決勝
小原(県北)2―0佐藤(石城)

## 沼ノ内が本社杯を獲得優勝

### 豊間地区青年野球

いわき民報社杯争奪平市豊間青年部落対抗野球大会は十五日、豊間小、豊間中両球場にB九チームが参加して開き、沼ノ内が優勝、本社杯を獲得した。二位は下町、三位は薄磯チーム。

## 島倉千代子ショー

### 17日　湯本自治会館

常磐市商店連合大売り出しの「島倉千代子ショー」は十七日午後四時同七時の二回にわたって湯本自治会館で開演する。

# 平市が一億一千万円

## 38年度の交付税きまる

三十八年度地方交付税の市町村別配分がきまった。福島県では総額で五十四億五千七十万五千円と前年度に比べ十九%の増額。だが市関係は勿来市が企業進出による固定資産税増で十五%収入が伸びるなど収入増がめだっているので交付税の増額はめだってない。五市の配分額次のとおり。

▽平市一億一千五百四万一千円▽常磐市八千九百九十八万三千円▽磐城市一億二千六十一万七千円▽内郷市一億三千五百六十八万三千円▽勿来市二千八百四十五万二千円

## 勿来で新事業所対抗親善野球

### 勿来商工

商工会議所主催市内事業所対抗親善野球大会は二十五日勿来一中、勿来一小の二カ所で次の十六チームが参加し熱戦を展開する。

▽常陽銀行植田支店、火力発電所▽丸通植田支店▽三森製作所▽大東相互植田支店▽勿来運輸KK▽磐城貨物KK▽勿来製作所▽クレハ化学工場▽植田信用組合▽磐城信用組合植田支店▽東邦銀行植田支店▽錦加工KK▽添田板金▽錦電機商会

決勝戦は九月一日植田小グラウンドで行なう予定。

## 手をつなぐ親の会で役員会

石城地区手をつなぐ親の会(阿部伝六会長)は二十二日午後一時から平児童相談所で役員会を開き組織の拡充と精薄児の居宅指導などについて協議する。

# お盆に暖房器具展

## 夏物の不調挽回へ

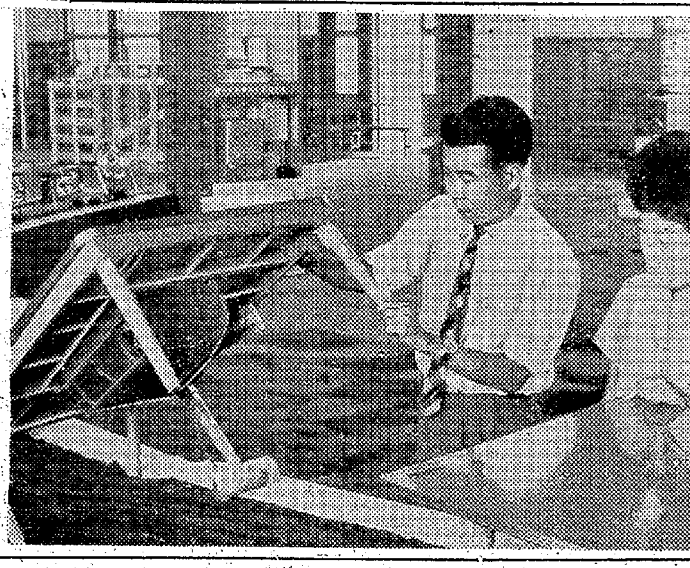
【お盆に暖房器具展示会】

〇…お盆の十六日早くも平市公会堂本館で1964年度の暖房器具展示会が催され、招かれた業者たちは冷たいジュースのサービスを受けながら新暖房器具を物色した。

〇…弱電気業界は長雨、低温という夏の異常天候にわざわいされ、扇風機などは予定の二割減という需要減に、この挽回を暖房器具に求め、早くも新製品の宣伝戦を開始したもの。

〇…値段はことしと変わらないが赤外線式ホームコタツが売り込み品のスター。小さいところにも改良が加えられているので実質的には割り安になっているそうだ。電気毛布、石油ストーブなどもこの冬の重点商品になりそう。

# くらし随筆

## 盆踊りの起源(下)

花柳登代蔵

織田信長や豊臣秀吉が、盆踊りを楽しんだという記録は幾つか残されております。

「山科言継卿日記」には、弘治二年七月、信長がみずから天人に扮して盆踊りをおどったとか、「親俊日記」には天文二十年の盆には粟田口衆の踊りが将軍家や伏見家を訪れた、といったように当時盆踊りが如何に盛大であったかがうかがえる記録が見えております。

なかには踊りの群衆が、平常恨みのある大家に踊りかけて、つぶてで破損させ、日頃のうっ憤を晴らしたなどという記事も残されています。

◇

山科言継卿などは、畠山次郎から頼まれて、「はねおどり」「鷹野」等の唄を作ったり、勧修寺中納言の依頼で「松の名所」「色のおどり」の作詞作曲までしたと記されております。このように王朝文化の抒情が次第に町人文化の中に流れ込んで、おどりが創られていったことがよく判ります。

◇

今日なお地方に多くの伊勢踊りが散在しておりますが、もともと伊勢の大社の信仰から起こった踊りで、盆踊りでもあった訳です。盆踊りが全国にひろまり通り過ぎていった事は前回述べましたが、その通り過ぎた後に吹き溜りとなり伝承されているものと存じます。

盆踊りの起源などを記述しましたのは、祖先からのうけつぎものだという認識をしていただき、大切にしてほしい念願からでございます。

(日本舞踊協会県支部長)

# よくなかったオヒョウ漁

## 北洋底魚母船帰る

〇…磐城市江名字北町佐藤鶴松さん所有北洋底魚母船第十二住吉丸(五七七トン)が十四日小名浜港に帰った。住吉丸は独航船二隻をつれて五月小名浜を出港し、オリュートル湾付近でオヒョウ(大ヒラメ)など雑延縄漁に従事していたもので独航船一隻と小名浜港で資材を陸あげし、東京に魚を水揚げするため同日朝休むひまもなく再び出港した。

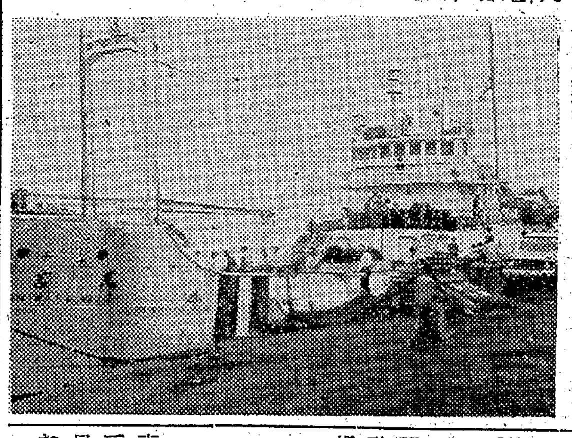
小名浜に帰った北洋底魚母船

〇…個人で北洋母船を出漁させたのは本県ではこれがはじめてで、佐藤さんが住吉丸をチャーターして船団をつくったもの。ことしはオヒョウ漁がまづかったので漁獲成績はあまりよくないという。

## 山形県人会総会

常磐市在住山形県人会(会田富治会長)は二十四日午後一時から鹿島鉱保養所で総会ならびに懇親会を開くことになった。

## 県警異動

県警本部は十六日付けで第二次異動を発令した石城関係つぎのとおり。

【巡査】▽郡山(機動隊平)渡辺憲治▽平(小野)村山金蔵▽磐城(会津若松)石沢忠▽福島(平)秋葉祐一▽郡山(同)渡辺昭▽保原(勿来)折笠正雄▽白河(同)伊藤寿晴▽本宮(同)中野幸男▽会津若松(磐城)田中瑞千代▽勿来(同)阿部省一▽常磐(同)桑葉勉▽会津若松(常磐)長峰固▽常磐(富岡)渡辺秀夫▽機動隊平(原町)春日正男▽磐城(相馬)佐藤功

## 商工らん

### 植田商事で給油所

勿来市植田商事株式会社では、錦町青年研修所付近に給油所を建設中であったが、竣工したので、十三日午前十時から、落成式を行なった。

おことわり＝市況は休日。


コンパル
喫茶とバーで
おいしい食事もできます
朝は10時から
夜はおそくまで営業中
階上冷房サービス百点
電話(平)2666
コンパル

DPの専門店
平市二丁目
くわな
電五二六九

堅牢にして素晴らしく沸きの早い
タイル風呂にも桶風呂にも間違いの無い高性能
特許 大黒風呂釜を!　厚鋳製 10カ年保証
ガス・石油・木炭・薪・石炭　その他
何でも焚ける塵芥処理にも一役
製作本舗　大黒釜屋
平市正月町19(六丁目南裏)電(平)4583

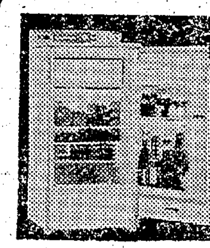
霜がつかない完全自動
ジェットサイクル
木田電気商会
平市銀座角電4008


# 斎藤邦吉代議士大蔵政務次官就任祝賀会開催について

参議院議員斎藤邦吉氏には　今回大蔵政務次官に就任いたされましたので今後の御健闘御活躍を祈り　就任祝賀会を左記によって開催いたしますから万障お繰り合わせの上御出席をお願いいたします

記

一、日時　八月十七日午後一時半
二、場所　平市公会堂
三、会費　金弐百円(当日ご持参願います)

祝賀会発起人代表
石城地方市町村協議会長
平市長　大和田弥一

※通知もれの方もあると存じますので紙上をもってお知らせいたします


安い品ではありません!
大量仕入れで安く売る薄利多売が当店のスローガンです……
※薄利大奉仕
・特引麻中丸　市価 百匁 二十六円を 二十一円
・バターリード　市価 百匁 二十円を 十七円
常磐線一安い　菓子の赤札堂
小売・卸　平市南町店(大和田医院隣)電四六三三
〃三町目店(マルトモ向い)電五五八二


## 第249回関東・中部・東北自治宝くじ当選番号

| | |
|---|---|
| ◇1等(300万円とオリンピック入場券1枚) | 1組　154514 |
| ◇1等の組違い賞(2万円) | 1等の組違い同番号 |
| ◇2等(30万円) | 1組　130023 |
| ◇3等(10万円) | 3組　187817 |
| ◇2、3等の組違い賞(5千円) | 2、3等の組違い同番号 |
| ◇4等(5万円) | 151904 |
| ◇5等(5千円)下4ケタ | 5875　7480 |
| ◇6等(500円)下3ケタ | 259　939　951 |
| ◇7等(100円)下2ケタ | 24　53　83 |
| ◇8等(50円)下1ケタ | 0　1　5　9 |

受託　日本勧業銀行


磐高よ、よくやった
新記録をたてた磐高野球部選手たちのシンの強さ、この猛暑にいどむ精神力もさることながら、たくましいスタミナのある体もほしいもの
雪印バター　半ポンド　一六〇円
明治バター　半ポンド　一四〇円
雪印チーズ　半ポンド　一六〇円
◎八月十八日は勝手ながら休ませていただきます
サカイ食品店
平・1　電3336

大塚の牛豚肉
御惣菜
ニクヤサン
本店(平)電二六五八　支店(湯本)電二九八三

# 精霊三千六百余を集め焼却

## 平市 きれいな川にしよう

きょう十六日は盆で迎えた祖先の精霊送り、例年なら各河川は精霊流しでいっぱいになるところだが、平市はことしから、河川の保護と衛生的見地から旧地内を対象に公会堂前、一小、二小、三小校庭の四カ所に精霊集荷所を設け、初めてきれいな川を維持することに成功した。

精霊集めは市民に徹底、午前七時から九時過ぎまで各集荷所に続々持ち込まれ、集荷所前にたき込められた線香の前で家族は〃彼岸までのお別れ〃と手を合わせて送った。

四カ所に集まった精霊は全部で三千六百個（五十四万円相当）にのぼり、これを北目の焼却場に移し、三人の僧侶が読経、供養したあと火を入れて焼却した。

【平市の河川を守る精霊集め】

## きのう平駅は最高の乗降客

### 三万四千人を記録

中暦盆の十五日。平市内は残りすくない夏休みを楽しむ学生や帰省客がどっとくり出しデパート、飲食店は大繁昌。常磐、磐越東線の上下線とも満員で駅前タクシーは奪い合い、平駅の乗降客合わせて三万四千人とことし最高の記録をつくった。

## チンピラつかまる

内郷署は十六日午前一時半ごろ内郷市内町金坂、土工面川昌義(三一)を暴行現行犯で逮捕した。金坂通りを通行中の同市宮町、吉田光一さん(四〇)を理由もなく顔など殴ったもの。

## あわび採りが心臓マヒ

磐城市江名字北町四六漁夫鈴木留十さん(五七)は十五日午前十時ごろ同市江名北町一（協栄造船所前）の磯で海中にもぐりアワビを採っているうち心臓マヒを起こして水死した。

## きのう弱震

震源地は小名浜沖

十五日午後三時十分ごろ石城地方でかなりの地震を感じ小名浜測候所では震度三（弱震）を記録した。震源地は小名浜沖北東北緯三十七度四十分、東経四十一度五十分の地点。深度は約六十キロで、石城地方では被害はみられなかった。

## 盆暮れに社会事業へ寄付

### 内郷二中卒の 我妻君が三年間続け

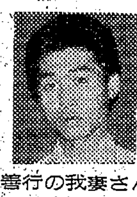

善行の我妻さん

内郷市は近く東京都江戸川区東小松川四九、会社員我妻徳治さん(二三)を社会事業に協力したことで感謝状を贈って表彰する。

我妻さんはさる三十二年四月に内郷二中を卒業、東京都内の金属会社に勤めているが、在郷中両親が市当局の世話になったと三十六年八月に給料の一部をさいて現金千円を送ってきたのを始め、毎年盆暮れの二回にわたって現金を送ってくるもので、市当局もこの善行に感謝し、近く市政だよりで市民に伝えるほか、感謝状を贈るという。

## 斎藤次官が一万円寄付

大蔵次官になった斎藤邦吉代議士は十六日午後[illegible]時半ごろ磐高後援会事務局に立ちより磐高の三戦進出を祝い、激励するとともに一万円を寄付した。

## 今夜の盆踊りは12時まで

### 平市で作夜延べ一万人

平市民盆踊りの十五日は三十㍍道路特設やぐらを中心に約一万人（平夏まつり会調べ）が参加、幅三十㍍、長さ百㍍の踊り場は黒山の人で埋まった。きょう十六日夜は最終日だけにさらに人出が予想されるが、今夜に限り十二時まで一時間を延長して踊りが楽しまれる。

## 内郷の盆踊り二日間で三万八千人も

内郷市夏まつりの回転やぐら盆踊り大会は十四、十五の二日間にわたって駅前広場で開かれ、二日間で延べ三万八千人（観光協会調べ）の観衆でにぎわった。二日間とも大きな事件もなく二日目の盆踊り終了後に酔っぱらいの器物損壊、暴行、物損の三件があっただけ。また交通安全協会、消防署運転者会員約三十人が整理に当たって混雑が最少限に緩和された。

## 補装具の巡回修理

県は十九日午前九時半から平市役所で補装具の巡回修理を行なう。

## ななこま

○…盆の十六日は〃地獄の釜のフタもあく〃ともいわれ、この日ばかりは休業する店が目立った。お役所も盆の三日間を〃元気回復〃の名目で休んでいる者も多く、半分から三分の一の出勤率。

○…平市堂ノ前大阪造船の騒音や煙に悩まされている石城福祉事務所や平農地事務所などは、近くの当の大阪造船が盆休みでひっそりとしているので「どうも隣が休みだと調子が狂うわい」とニガ笑い。

○…一方平職安は生活のカテとなる失業保険金の受給や求人申し込みの客が百人以上もつめかけ、失業保険法改正に伴う事務上の手続きなどで〃元気回復〃の休暇も取れず〃同じ役人でもこれでは分が悪い〃と大こぼし

## 東北一周自転車あす平へ

### 16日の福島は五位

第十二回三笠宮杯争奪東北一周自転車競走は十三日仙台―盛岡間でスタート、青森、秋田、山形、福島を経て十七日午後四時半に平市三町目の七十七銀行前にゴールイン、十八日午前七時大和田市長のスターターでゴールの仙台めざし発走する。

参加は十一チームで十六日は福島Aが五位、福島Bは十位だった。

## 盆将棋の成績

平将棋碁楽会のお盆将棋は十五日行ない村山庄司さんが優勝した。

▽A組①永井章②大塚辰雄③馬目孝④丸山平作

▽B組①村上庄司②遠藤仁③山本春雄④志賀恵司

## 身体障害者分区長会議

石城福祉事務所は二十一日午後一時から県石城事務所会議室で身体障害者分区長会議を開き、身体障害者手帳の更新などについて話し合う。

## 社会主任者会議

石城福祉事務所では二十日午後一時から県石城事務所会議室で社会主任者会議を開き、改正になった老人福祉法についての説明などを行なう。

# 〃魔の木曜日〃事故多発

## めだつ酔っ払い、ひき逃げ

ひき逃げや酔っぱらい運転などの悪質事故が最近増えはじめ、平署は連日うだる暑さに交通課員を各所に配置して交通指導取り締まりを行なっているが、このほど上平期の交通事故白書を発表した。これによると事故の発生時刻は午前八時から同十時までと午後八時か同十時までが最も多く、天候では晴れの日が六十一%。曜日では木曜が最高で〃魔の木曜日〃となっている。

同署の調べによる総事故発生数は百十七件、このうち死者四人、重傷四十一人、軽傷六十八人で前年にくらべると件数で六十二件増加して重傷十一人、軽傷三十九人も上回っている。

原因別にみるとトップはめいてい運転の十三件、右、左折不適当十一件、わきみ運転六件、無免許追い越し不適当、スピード違反、操縦未熟各五件その他となっているが、めいてい、無免許、ひき逃げなどの悪質事故は増加の一方で前年同期を五十%上回っている。

車両別では一番多いのがバイクで、トラック、普通車の順。事故を起こした運転者の経験年数は一年未満が三十七人、二年未満が二十人、年令別では二十歳から二十六歳までで四十八人を超えている。発生状況は旧市内が六十三件で五十三%、新市内二十一件、郡部三十三件となっており、地域別では旧市内は一町目から五町目の間、鎌田、長橋、南町、堂の前、田町などが事故多発地となっている。

七曜別と発生時間つぎのとおり。

▽七曜別＝日（一四）月（一八）火（一四）水（一六）木（一九）旧金（一八）土（一八）

▽発生時間＝0―2（五）2―4（二）4―6（四）6―8（八）8―10（一八）10―12（一五）12―14（一一）14―16（一〇）16―18（八）18―20（一四）20―22（一八）22―24（四）

1417 中島安男

甘太郎
平・ぎんざ 電4025

大谷石 井上
平市五丁目 電二〇六六

美しいDPはカメラの茂木
平・平和通り 電三〇九二

ヒナ 養鶏部 平・[illegible]子町
丸肉100グ305エン マノメ
平・2丁目横丁

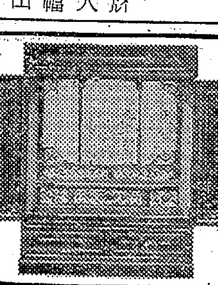

仏壇、仏具 橋本屋
平市新川町 電三九四八

うちわ カレンダー 広告マッチ
嘉見家 平市大町 電五四六九

爆発する若いエネルギー！青春のすばらしさがあなたの体にふりかかる！
★物語は永遠の恋物語「ロミオとジュリエット」！
★場所は現代のニューヨーク！

上映時間 ①9:30 ②12:05 ③15:40 ④19:10

ナタリー・ウッド
リチャード・ベイマー
ラス・タンブリン
ジョージ・チャキリス
リタ・モレノ

同時上映 サッチモは世界を廻る
ルイ アームストロング
エドワード・R・マロウ

涼しい映画館

ウエストサイド物語

絶賛上映中！聚樂館

## NHK第一 1340KC 16日

6・05 応答せよゼノン
15 黒潮にうたう
45 1丁目1番地
7・20 きょうのニュース
30 私は誰でしょう
8・01 民謡をどうぞ「第7回福島県盆おどり大会」
9・00 きょうのニュース
25 時の動き
45 海外だより
10・10 放送劇「鶴の翠」木下秀雄 木下清 加藤玉枝ほか
45 新聞をよんで 古林喜楽
11・05 お休みの前に①芸と人「杉村春子」
30 夢のハーモニー ディスクジョッキー「四季」から「舟歌」

## NHK第二 1540KC

6・05 そろばん教室
15 中学生の勉強室
40 基礎英語
7・15 ラジオ農業学校
30 若いこだま①友へのたより②話の仲間「青少年と公徳心」③3月のうた
8・00 通信高校講座①現代国語②英語③数学「幾何」
9・00 邦楽鑑賞会 義太夫二題①日本振袖始「大蛇退治」②本朝二十四孝「狐火」
10・15 日本の開発「首都行政の問題点」箱根セミナーから
11・15 音楽鑑賞「ポピュラー音楽をたずねて」

## ラジオ福島 1060KC

6・00 歌と共に幾春秋
35 歌謡パレード
7・15 歌の花束
30 お楽しみ演芸館 落語二題①「粗忽長屋」金原亭馬太郎②「こんかめ」桂文治
8・00 9500万人のポピュラーリクエスト 司会小島正雄
9・00 レコードアワー
30 おしゃれジョッキー
45 流れる雲と共に
10・10 放送劇「風紋」南田洋子 勝田久
30 ストレートコーナー
11・10 ミドナイトコンサート モーツァルト作曲「交響曲第41番」

## テレビ NHK④

6・00 虹に誓う
30 みんなのうた
35 おねえさんといっしょ
7・00 きょうのニュース
30 シャープさん フラットさん
8・00 文芸劇場「時間の習俗」大木実 富田浩太郎 中村栄二 多々良純
9・00 生活の知恵「化粧点描」中村メイコ 石井好子
30 ニュース▽ニュースの焦点
10・00 新日本百景「急げポンコツ」
30 時の表情
50 スポーツハイライト

## 教育テレビ ⑩

6・15 そろばん教室
30 英語会話 田崎清忠
7・00 音楽の歴史「教会のバッハ」「私の魂であるイエスよ」
30 婦人学級「新しい人間関係」よそもの 土地っ子
8・00 教養特集「開放経済と証券行政」武村忠雄 望月玉三 加治木俊道
9・00 科学の歴史「科学革命」真空と大気圧
30 通信高校講座「英語」
10・00 英語会話(再)
30 やさしいドイツ語
11・00 高校実力養成シリーズ「英語」

## 福島テレビ ⑧

6・10 フィリックの冒険
15 ソーラ来た来た「ひみつ秘密」
45 ニュースフラッシュ
7・00 谷啓の宇宙冒険「翼ある殺し屋」
30 私のクイズ 司会芥川也寸志
8・00 プロレスリング中継
9・00 ザ・ピック・ショー「坂本スミ子日本を歌う」八千草薫
30 ベン・ケーシー ビンセントエドワーズ
10・30 タイトロープ「秘密指令第20号」(声)谷口計 今西正男 牧野和子ほか

# 国道に咲く松葉ボタン
☆☆☆ 大町隣組が10カ所に花壇づくり ☆☆☆

平市大町地内(国道予定線)歩道の花壇に、いま松葉ボタンが咲き誇り、街ゆく人の目を楽しませている。

平市大町第二隣組の藤倉武雄さん(五三)ら十五軒では花いっぱい運動に率先して参加、同地内に街路樹がないところから簡易花壇をつくることに話し合いが決まり、同隣組の片寄善平さん(四七)が木箱を無償でつくり町内十カ所に花壇をつくった。

六月にまいた松葉ボタンの種が組内の子どもたちの奉仕でいまが盛りと咲きほこり、街ゆく人の目を楽しませている。最近では花壇に近い家の人たちが毎日水をやったり手入れを受けもっており町内の人気を呼んでいる。

【咲き誇っている松葉ボタン】

# 外人接客に
―小名浜公民館で商業英語会話―

磐城市小名浜公民館は二十一日から二十三日、九月十一日から十三日までの六日間、常陽銀行二階で商業英語会話を開く。これは今後外国船の出入りが多くなることを予想、それにともなう外人の買い物客と少しでも話しを通じ合うようにすることが"店の発展"でもあるということから毎日午後一時から同四時まで。講師は小名浜高校の柳内金助先生。

**法務局勿来出張所移転工事落札**

福島地方法務局勿来出張所庁舎は勿来市植田町後宿地内に移転することになったので、この庁舎の新営工事請負入札をこの程市役所で行なった。その結果五百六十三万円で錦興業株式会社に落札した。

## あすの運勢 小川石洲

八月十七日(土・先負)
【1月生】いままでの努力を水泡に消すなかれ
【2月生】思うようならずともあせるな、待て
【3月生】積極的に進め、ライバルを警戒せよ
【4月生】甘言に油断せば後日涙を見る事あり
【5月生】持ち込み話に便乗して得るところあり
【6月生】幸福の夢におぼれるな控えめが吉
【7月生】人に誘われ思わぬ結果あらん、注意
【8月生】無風状態な良き日なるも急変を警戒
【9月生】あせっても仕事がはかどらず悩む日
【10月生】欲ばって手出しせば意外の失敗あり
【11月生】秘密の表に出易き日、言語に注意
【12月生】心身ともに疲れやすし無理するな

## 民報映画案内 (→20日)

※【平市】
★ひかり座(六・二〇)バイキングの復讐(八・一五)世界女族物語(↓19日)
★聚楽館(七・一〇)サッチモは世界を廻る(八・〇五)ウェストサイド物語(↓26日)
★世界館(六・四九)風速七十五米(八・二五)雑兵物語
★東宝民劇(八・二五)駅前茶釜(一〇・一〇)日本一の色男(↓27日)
★三夜東映(六・四〇)未練ごころ(七・五三)真田風雲録(九・三一)恋は神代の昔から
★平日活(七・〇〇)日本の戦争(八・四五)若い東京の屋根の下(↓24日)
★平東映(八・五〇)暗黒街最大の決斗(一〇・一九)浅草の侠客
★名画座(六・三五)水戸黄門漫遊記(八・二二)申訳ない野郎たち
【ナイトショウ】
☆世界館(一〇・一五)江戸の顔役(↓16日)
☆名画座(一〇・一五)風来先生(↓18日)
※【内郷市】
★綴映劇 煙の王様 チャランポラン物語 赤い靴とろくでなし(↓18日)
※【常磐市湯本】
★湯本座 日本一の色男 社長外遊記
★三函座 舞妓はん 結婚式結婚式
★常磐日活 黄色いリボン バラバ
★常磐座 恋は神代の昔から 用心棒市場
※【磐城市小名浜】
★国際 ゼロの脱出 駅前茶釜 夢の超特急
★日活 煙の王様 若い東京の屋根の下 十代の河
★東映 宮本武蔵 五人のあばれ者 ウラ付け捜査
★金星座 新吾十番勝負 暴力団
★銀星座 真紅の盗賊 放浪の剣豪 夜の夜(↓19日)
★地球座 舞妓はん 続新悪名 喫子さんちょっと
※【勿来市植田】
★うえた館 赤い靴とろくでなし 嘘 勝利者
★中央館 妻という名の女たち あの娘に幸福を 東海道珍道中
★菊多館 新吾二十番勝負 暴力団
★植田ロマンス ハタリ 第七機動部隊
※【四倉町】
★四倉国際 安来節道中 いれずみ半太郎 第三の悪名(↓18日)
★四倉文化 五十万人の遺産 夜の紋章 金語楼のお化騒動(↓17日)

## 100貨店

新産都市運動の熱よりは磐高の応援の方が大した熱のあがりようである―とある政治家がいったそうだが、六十一年目でやっと待望の甲子園に出場できたという悲願がかなえられたこと、そればかりか県代表として一回戦に勝ったためしがないというジンクスを破って、二回戦も勝ちをしめたのだから、地元民としては誰もが興奮するのは当たり前。野球を知らずとも勝ち負けには誰しも目がない。負ければくやしいし勝てばうれしい。あまりに遠いところなので応援団数の少ないのが残念だが中にはキャンプをしながら旅館代を節約している人もいる。まさか二回戦まではというので、お小使いも大して持参せずあわてた人もいるという。後援会もみるにみかねて予想外に寄付も集まったところから予算以上の補助を出しているが、ここまで福島県の名をあげ、東北人のねばり強さをみせたことは大した宣伝だと思う。しかも野球部員だけで百五十人もいるというスポーツ専門の高校と違って、学力もあたりまえにやり、修学旅行にもゆかずに頑張ってきた磐高チームである。栄冠涙ありとはこのことであろう。野球専門家の予想にはずれて勝ったチームは多いが、これは"勝負は時の運"だからである。"運も実力のうち"と王将が申したが、強豪といえども、おそれずあなどらず最後の一瞬まで粘った東北人特有のファイトは大いに賞賛していい。ずば抜けて秀れた一人の選手よりも、チームワークのとれた試合運びに甲子園の勝利の女神はウインクしたともあれ新産都市でクローズアップされた当地方の名を、これほど全国的に宣伝されたことは不名誉な平事件いらいであろう。第三試合もすて身でやってほしい。何ごと三度の栄冠よわれらに。(龍人)

日本一の色男 無責任男植木等 十人の女性に挑戦!! 27日まで
喜劇 総天然色 駅前茶釜 森繁・フランキー・のり平・淡島 茶釜をめぐってテンヤワンヤの大騒ぎ
16日17日は夜10時から (大人140円)
『日本一の色男』を延長上映 終映午後11時44分
東宝 東宝民劇 TEL 3322 完全冷房

旅館 日光 ◉駐車場完備 平市七丁目 電三三〇五

ご婚礼家具特売… 伊東家具店 平市新川町バス停前 電話(平)二四六四

勉強で評判の店
※毎週木曜日午後0時30分からのラジオ福島"丸万アワー"をお楽しみ下さい
丸萬家具店 店舗 平市四丁目 電6633 工場 平市白銀町 電6634

パンとケーキ 開花亭 平市五丁目 電三三四二

■探し物■ 三菱マイクロシックステレビ 機番0773156 吉田芳春様自宅にて盗難さるお心当たりの方は最寄り警察署へまたは当店へご連絡を、発見の方に謝礼千円進呈
常磐テレビ 小名浜店 本町 電四三一〇 湯本店 横町角 電三三五一

御料理 仕出し 折り詰め 魚将 湯本駅前 電話三三六〇 二〇一三

唐揚げ ヒナ鳥 むし焼 湯本 鳥静 電話(代)三二五一

おしゃれのお客様に特に喜ばれる ラビュー ノーキャップパーマ
傷んだ毛を立ち直らせる 絹の髪 夢のウェーブ
もよりの美容院でご相談下さい
美容材料と貸衣裳(代理店) 有限会社 瀬戸商会 平市白銀町9 電7810

正しい運転 よいサービス

運転者募集 TEL 4591 平和タクシー

内科 放射線科 小児科 しのへ 四戸医院 院長 四戸隆太郎 医員 四戸玲子 平市谷川瀬(いすゞ自動車うら) 電話(平)七七一七番

マルマン美容室 平市土橋通り 電二四八九

測量機 事務用品 計量器 修理 藤森 平市鍛冶町 電二三九六

四四三一 四四三二 出前の酒喜庵

スマートウインドウ 陳列ケース 木工品 製作販売 店舗設計施工 中村ガラス店 常磐市笠井通り 電話(〇二四六四二)二五〇二番

贈りものに喜ばれるアクセサリーと化粧品を… 三幸 平・3 電4931

女子事務員急募▽年令二十五才以下▽通勤可能の方▽履歴書持参 常磐市表町通り 吉村電気商会 電三〇二三

運転者二名▽大型車二年以上経験者▽優遇す▽通勤可能の方 委細面談 平市白銀町九 小橋砂利店 電三八二七