昭和21年6月1日　昭和24年2月24日
（1）日刊（第三種郵便物認可）　運輸省特認第233号

いわき民報

（夕刊）　昭和38年6月14日（金曜日）第542

才槌小路
立体交差橋また一年遅れ
用地買収でもたつく

三十五年度から事業を進めている平市の常磐線をまたぐ立体橋建設は五月末までに一部の橋脚と架橋を終える予定だったが、田町側の取り付け道路の延長六十㍍を終えただけで、とうとう電化開通を迎えてしまった。用地買収や家屋移転に手間取ったためで、せっかくもらった四千万円余の追加工事費を返上、来春完成予定だった同立体橋もついに一年遅れ、完成は四十年春の見込みとなった。

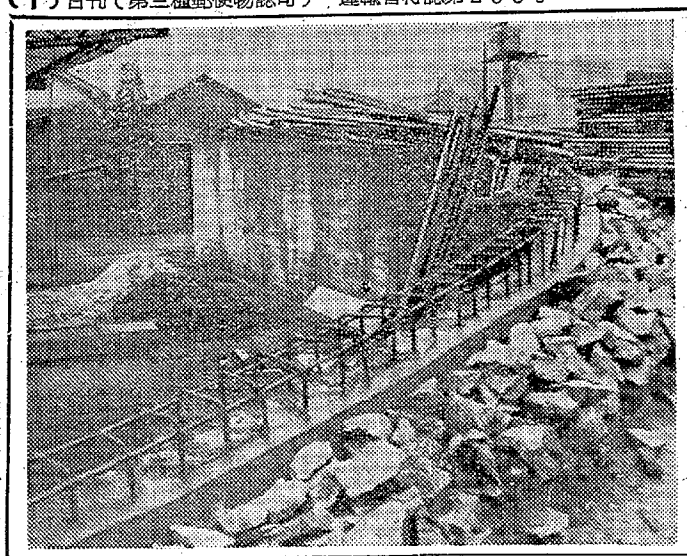

【今年度着工分の家屋移転を終えた田町付近】

平市才槌小路踏み切りは県道平―小野町線の重要路線にあり、しかも城坂踏み切りと同線鉄北、胡摩沢地区と市街地を結ぶ踏み切りのため、交通量は平旧市内の四つの踏み切りのうちでは最高の交通量を誇っているが、常磐線の列車回数が多いこと、同踏み切りは平駅構内にあるため、入れ更え列車の運行で遮断される時間が多く、交通上の大きなガンとなっている。このため交通の円滑を図るためには立体橋を建設するほかないとして三十五年度から設計々画を進め、用地買収などに乗り出したが繁華街に近いため、地価で折り合いがつかず、用地買収や家屋移転に手間取ったためで、とうとう電化開通を迎えてしまった。用地買収や家屋移転に手間取ったためで、せっかくもらった四千万円余の追加工事費を返上、来春完成予定だった同立体橋もついに一年遅れ、完成は四十年春の見込みとなった。

平市才槌小路踏み切りは県道平―小野町線の重要路線にあり、しかも城坂踏み切りと同線鉄北、胡摩沢地区と市街地を結ぶ踏み切りのため、交通量は平旧市内の四つの踏み切りのうちでは最高の交通量を誇っているが、常磐線の列車回数が多いこと、同踏み切りは平駅構内にあるため、入れ更え列車の運行で遮断される時間が多く、交通上の大きなガンとなっている。このため交通の円滑を図るためには立体橋を建設するほかないとして三十五年度から設計々画を進め、用地買収などに乗り出したが繁華街に近いため、地価で折り合いがつかず、用地買収や家屋移転に手間取ったためで、とうとう電化開通を迎えてしまった。用地買収や家屋移転に手間取ったためで、せっかくもらった四千万円余の追加工事費を返上、来春完成予定だった同立体橋もついに一年遅れ、完成は四十年春の見込みとなった。

【今年度着工分の家屋移転を終えた田町付近】

三十五年度から事業を進めている平市の常磐線をまたぐ立体橋建設は五月末までに一部の橋脚と架橋を終える予定だったが、田町側の取り付け道路の延長六十㍍を終えただけで、とうとう電化開通を迎えてしまった。用地買収や家屋移転に手間取ったためで、せっかくもらった四千万円余の追加工事費を返上、来春完成予定だった同立体橋もついに一年遅れ、完成は四十年春の見込みとなった。

平市才槌小路踏み切りは県道平―小野町線の重要路線にあり、しかも城坂踏み切りと同線鉄北、胡摩沢地区と市街地を結ぶ踏み切りのため、交通量は平旧市内の四つの踏み切りのうちでは最高の交通量を誇っているが、常磐線の列車回数が多いこと、同踏み切りは平駅構内にあるため、入れ更え列車の運行で遮断される時間が多く、交通上の大きなガンとなっている。このため交通の円滑を図るためには立体橋を建設するほかないとして三十五年度から設計々画を進め、用地買収などに乗り出したが繁華街に近いため、地価で折り合いがつかず、用地買収や家屋移転に手間取ったためで、とうとう電化開通を迎えてしまった。用地買収や家屋移転に手間取ったためで、せっかくもらった四千万円余の追加工事費を返上、来春完成予定だった同立体橋もついに一年遅れ、完成は四十年春の見込みとなった。

【今年度着工分の家屋移転を終えた田町付近】

小市民の人づくり 対策
勿来〝こども会〟結成を計画

勿来市は人づくりと青少年の育成指導のため全市各地区にこども会を結成することとし、十二日午後一時から市教育委員会、小中学校連合PTA、各公民館主催で〝こどもの会〟結成準備委員会を開く。石城地方では内郷市が昭和二十四年から小年愛護連盟を本部として市内四十四地区に仲よし会を結成、青少年の育成指導活動を行ない、今では県下有数の組織、効果をあげている。

内郷市の場合は炭鉱街での不良化防止がねらいで、とくに環境浄化のため発足したものだが、勿来市の場合は銀行、市役所で営林署など連続的に発生した横領事件から小市民に悪影響を及ぼしてはと各地区単位にとどもの会を造ってその管理につとめる人づくりがねらいとなっている。

入港船に集団赤痢
磐城 釜山から来た日和丸

朝鮮の釜山港から砂石五百㌧を積んで小名浜港に入港した神戸市生田区明石町一九、日和海運株式会社所有の貨物船第一日和丸の乗り組み員九人が、航海中下痢を起こし発病してから九日目にようやく小名浜港に入港、診察の結果疑似赤痢と判り隔離される船員の集団赤痢が発生した。同港が外国船出入港に指定された昭和三十一年五月以来初めて。

神戸市生田区明石町一九、日和海運所有の第一日和丸（九一一㌧）＝小川彌太郎船長ら二十一人乗り組み＝が、朝鮮の釜山港で飲料水を積んで出港したのは五日夕六日になって調理士の橋谷孝雄さん(三)が下痢を起こしたので、持ち合わせの〝征露丸〟などを飲んで一時下痢が止まった。十一日ごろから再び下痢を起こし、二十一人のうち九人が下痢を始めた。症状が軽かったので医師の派遣や途中の寄港をさけ、十四日午前十時半から小名浜港に入港、市内神尾医院で診察した結果、疑似赤痢とわかった。届けを受けた磐城保健所、東京検疫所小名浜出張所、市が合同で調査と防疫を行ない、九人を市隔離病舎に収容する一方、船内を消毒、また朝鮮から積んできた飲料水の使用、便の投棄を禁止した。

同船は十四日午後岩手県の都宮港に向け出港する予定だが、患者の三分の一に達しているので小名浜港を出港できるかどうかはっきりしない。乗り組み員の検便も【集団赤痢患者を出した第一日和丸】

夏のブリ漁始まる
異常低温も回復か

○…小名浜沖のブリ漁がはじまった。磐城市小名浜、江名両漁協組共営の丸協定置網はさっぱり魚がとれず困っていたが、十二、三の両日ブリが千七百ぎもとれ、キロ当たり二百円前後の値段で取り引きされ、夏のブリがとれはじめたと関係者を喜ばせた。

○…丸協定置漁業部の話によると海水温度も上昇しつつあり十二日からブリ、メジマグロ、タイ、小サバなどがとれるようになった。水温は上層で十三・五度～十二・五度、下層で十一度～十二度を示しているが、平年にくらべまだ二三度低い。ブリの本格的漁期は七八月が早い年で六月下旬からとれはじめる。今年は水温が低い割りにブリがとれだしたが、異常低温もようやく回避があったものとみている。

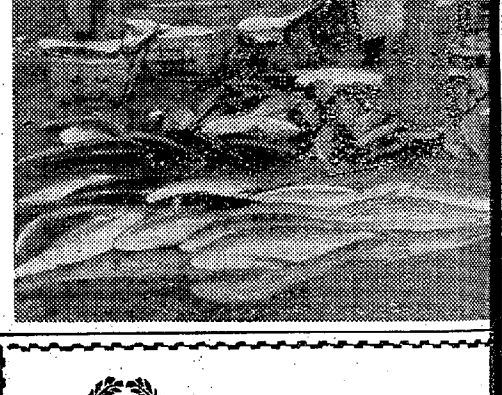

【出回った〝夏ブリ〟＝十三日夕小名浜市場で】

天気予報
玉半提供 電五〇三一

（小名浜測候所発表）

【今晩】南西の風のち東よりの風やや強く、曇りのち時々晴れ間がでる。

【あす】北よりの風、曇り時々晴れるがおそくなって一時にわか雨。

【海上】今晩は風波が高い。あすは始め風波が高く、次第におさまる。

寸言

▼才槌小路の交差橋がまた一年遅れる。電化開通を前に暗い話。

▼犬の放し飼いに平保健所でやっと繋留命令出す。これで泣かされた近所の住民もほっと一息。

人事消息

◇磐城セメント四倉工場長小山貫七氏は栃木県葛生工場長に栄転、十二日午前十時二十分四倉駅発で赴任した、後任工場長は取締役竹田京氏。

事故は一年未満者

■ことし一―四月中平警察署管内で事故を起こした運転者の経験年数は一年未満が七十六名中二十五名で三分の一をしめ一番多い。つぎは一―二、二―四年の人です。

行は進へ（進行方向に直角に外へ）のすまは定止（D方）まけは矢印

■みんなで交通安全㊊

諸橋電機株式会社
平市五丁目　電（代）6111

★ボーナス★
ダイナミックセール
ご予算が2倍に生きる!!お買い得!!
15日→18日 ▷前回の好評にお答えして◁

◉例えば◉

紳士丸首半袖シャツ	135円の品	85円
婦人フレンチスリーマー	130円〃	80円
婦人ペチコート　トリコット	220円〃	120円
婦人スリップ　トリコット	350円〃	200円
婦人ストッキング　キャロン	300円〃	250円
割烹着綿柄ローン	250円〃	160円
ホームドレス　綿プリント	450円〃	350円
婦人ネグリジェ	300円〃	215円
紳士ホンコンシャツ	650円〃	450円
紳士Uエリクレープシャツ	200円〃	125円

同じ品なら必ず安い
盛高屋
平市3丁目　でんわ3608

バナナ特売百グラム十五円
藤越

四日から自由化になったバナナはすぐにも値下がりと思いきや、そうは問屋がおろさず、強ふくみ。でも五下限りの特売をあすから

バナナ特売　あすとあさって
特撰肌育処分市あすから十七日迄
バナナ　百㌘十五円（五㌘かぎり）
紳士純綿半袖シャツ　一八〇円を一五円
婦人純綿クレープスリーマー　二〇〇円
紳士クレープシャツ上、下　各一五〇円
ウレタン和風ホームマットレス一、七〇〇円

平市

夕刊いわき民報
発行所　平市田町63
©いわき民報社
社長　野沢武蔵
電話（代表）416
振替口座（郡山）4028

ナカヤの特選
紳士服ズボン替
各種取り揃え
ナカヤ
平3-梅2203

日刊　定価150

NHK
1340K

6・00　なかよしポ
もニュース
ぜノン③黒
④ぼくらの
30　走れ源太
45　1丁目1番
7・20　きょうの
30　今週の明星
昌山みどり
8・01　放送演芸会
明な女性た
②漫才「弟
和子　西
9・10　ニュース
25　時の動き
10・10　希望音楽会
経済の動き
11・05　お休みの前

【3月生】気のゆるみがちな時、すしあせるな
【4月生】油断は禁物
【4月生】金銭の出入り忙しい財布の口締めよ
【5月生】月運は波多し、大成果はのぞめぬ
【9月生】自分中心の考えは止めよ意見もきけ
【10月生】いまの苦労は一時的、チャンス近し
【11月生】人の助力あり目的だいたい成る
【12月生】忍耐と努力により難関突破すべし

る感じでわかるものである。社交とは相手を知り己を知ってこそ正しい社交が生まれるわけである。

（龍人）

王冠二個をご持参の上左記映画館の窓口にお出し下さい
入場券と引き換えになります
平市　世界館
常磐市　三函劇場
磐城市　国際座
二輪原動転車

アユのいない解禁か

鮫川 放流する稚魚少なく

東北地方のアユ解禁は七月一日からだが、石城地方のアユの名所である鮫川は予定の稚魚放流が不可能な上、海からのアユの遡上がなく、この分ではアユ釣りは八月過ぎになるのではないかと太公望をがっかりさせている。これは鮫川だけでなく夏井川はもちろん、木戸川、高瀬川も同様のようだ。

ことしの鮫川は解禁日前に稚魚六十万ビキを放流する計画だったが、稚魚を飼育する勿来市滝部町石畑地内の採捕場の稚魚が少ない上、発育不良で放流できなくなった。勿来漁業協同組合の森合専務の話では、アユは河川の砂利地帯に産卵、これが海に帰り大きくなって川をさかのぼり産卵にくるのだが、例年四月には遡上するアユが、ことしは六月になっても上って来ない。原因は気温の低下と潮流の異常流によるためとみられている。このため高柴ダムの下にはアユの影はみられない。

この状態が続けば、ことしのアユ釣りは近年にない全国的な不漁の年になる。しかし鮫川の高柴ダム上流には今春ベニマスの稚魚三万ビキを放流しており、オイカワも十センにまで育っているので、アユに変わる釣りを楽しんでもらいたいといっている。

年令別保障制度の確立など

内郷市役所青婦部協議会の第三回定期大会は十二日午後から市役所で開き、スローガンの①年令別保障制度の確立の身分差の撤廃③結婚資金二万円の獲得の三項目を採択してから役員改選を行なった新役員は次のとおり。

▽会長＝広井誠▽副会長＝久野トク子▽会計＝岡村マサ子▽組織調査クラブ長＝庄司高夫▽情報宣伝クラブ長＝林博之▽体育クラブ長＝寺内悦子▽文化厚生クラブ長＝高橋晴代

四倉の渡辺さんが優勝

一ツ橋大卒囲碁大会で

四倉町上仁井田渡辺金一郎さん（囲碁二段）は一ツ橋大学卒業生の囲碁大会で優勝した。この大会は同大学卒業生の八紘会主催、箱根強羅天成園で全国から八十九人が参加して行なわれたもの。

【渡辺金一郎さん】

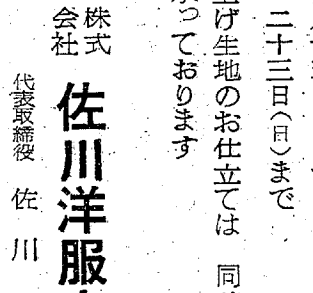

保健衛生指導者講習会　勿来地区保健衛生指導者講習会は十四日午前十時から植田公民館に百人の委員が参加して開き、福大教授辻義人氏の講演を聞いた。

くらし随筆

若布の汁

久辺　渡

若布、殊に新わかめの味噌汁はわが好物の一つ。毎年いま頃になると、植田の浜の小浜から新わかめ売りのおばさんがやって来る。今年はまだ見えないが潮流の関係か、それとも問題の火力発電所からの排薬物による被害のためなのか、とにかく不作のようだ。若布ばかりでなくノリ、コンブ、ヒジキなどの海草には変質剤であるヨードを多量に含んでいる。言わば今はやりの体質改善に役立つもの。東北大名誉教授の近藤博士の全国的の調査研究によると、常食とまではゆかぬであろうが、海草を多く食べる地方に長寿が多いとのこと。大いに食うべきである。

◇

若布の話がうっかり飛躍してしまってまことに恐縮だがとにかく例の新わかめ売りのおばさんが早く来ないかとこころまちに待っている次第。

（石城生活協同組合学校長）

市況

魚類

（十三日午後―十四日正午）

十四日の小名浜港はカツオ、マグロ漁が続いている。定置網にブリが水揚げされた。

【小名浜港】巻網船六カ統、底引船十四隻、定置網船二隻、小舟二十七隻

▼カツオ　二万六千八百㌔　一〇―九〇▼ホンマグロ　七千二百㌔　五五〇―一三〇▼アカジ　八千六百㌔（大中）一二〇―五〇（小）三二―二五▼ドンコ　三千三百㌔　五〇―一〇▼メクラウナギ　三千㌔　三▼エビ　九百㌔　六〇〇―五五〇▼ヒゲタラ　七百㌔　一五▼ギス　六百三十㌔　一〇〇―九〇―六〇▼ナメタ　五百㌔　一三〇―一一〇▼ノドクロ　四百㌔　一四五―一三五▼アワビ　百㌔　二〇―一一〇▼カイヤキ　三百八十㌔　一二五―一二〇（コ）

【江名港】底引船二隻

▼大中アカジ　二千三百三十五㌔　一〇〇―五〇▼小アカジ　二千三百八十㌔　三九―三六▼ヒゲタラ　二百二十四㌔　一七―一五▼ドンコ　百三㌔　四〇―八

【中之作港】巻網船五カ統

▼ホンマグロ　七千㌔　二三▼イルカ　五百㌔　三〇

野菜

▼ホウレン草　二三―一〇（東）▼菜類　八―二（〃）▼カブ　一七―二（〃）▼ニンジン　六〇―三五（〃）▼ゴボウ　一〇―五〇（〃）▼大根　一〇―二（〃）▼ネギ　四〇―三〇（東）▼タマネギ　一八―一二（〃）▼タマナ　二三―一〇（〃）▼トマト　一〇〇―五〇（〃）▼キュウリ　三七―二〇（〃）▼バレイショ　二七―一〇（〃）▼サツマイモ　四〇―三〇（〃）▼ナガイモ　三三〇―七〇（〃）▼ニラ　一〇二（東）▼モヤシ　三〇（〃）▼シイタケ五〇〇―四〇〇（〃）▼ショウガ二〇〇―一五〇（〃）▼タケノコ　七五―三五（〃）▼玉子　一三・五―一〇（コ）

果物

▼リンゴ　八〇―七〇（㌔）▼夏ミカン　七五―五〇（〃）▼イチゴ　二七〇―一〇〇（〃）

商工だより

▽東洋鋼鐘で＝平市新川町東洋鋼鐘製品発売＝鋼鐘ではトイレの排臭器「ムシューター」を新発売。

▽鈴木家具店で＝平市材木町鈴木家具店＝決算売り出し

▽ビールの季節！や＝初夏の日ざしをあびての冷たいビールの味は　また格別　今年も　じゅうぶん冷やしてご用命をお待ちしております　▽缶ビール……七〇円　▽ビール……一二五円　▽特大生ビール……三五〇円　株式会社　佐川洋服店　代表取締役　佐川賢　平市三丁目角　電話二四一八番

ビールの季節！や　大喜多　初夏の日ざしをあびての冷たいビールの味は　また格別　今年も　じゅうぶん冷やして　ご用命をお待ちしております　平・乗楽館前通り　電3722 3460

店舗改築のための〝謝恩セール〟　今月二十四日から店舗の改築を始めますので　この際日頃のご愛顧お引き立てに対する感謝の意味で〝謝恩セール〟を行ないます　ぜひご来店の上ご覧下さいませ　▽在庫洋服生地　約八百点（冬・合・夏物）　▽全商品　四割引き（輸入品・国産品とも）　▽期間　六月十五日（土）から　二十三日（日）まで　※お買い上げ生地のお仕立ては　同時に予約を承っております

大塚の牛豚肉　御惣菜　ニクヤサン　電話（平）二六五八　支店（鎌本）電二九八三

アンレまあ　なぜこんなに！　メーカーさんは平の人が大好きで　良い品を安く売ってくれるようにとのご好意よ！　※メーカー協力の大特価セール　・マーブルビス　一市価　百㌘　二十八円を　二十三円　・アラレタ助　当店のみ　二十円　常磐線一安い　菓子の赤札堂　小売・卸　平市南町店（大和田医院隣）電四六三一　〃三丁目店（マルトモ向い）電五五八二

湯本店　電三一五一　唐揚げ　ヒナ鳥　むし焼　湯本　鳥静　電話（代）三一五一

御料理　仕出し　折り詰め　湯本駅前　電話三三六三　二〇一三　魚邸

開店七周年記念　三菱冷蔵庫セール　飲食品1500円　詰め合わせ進呈　パチン！OK！　蒸発霜取り！　MR―100CHS型　¥58,500他　常磐テレビ

小名浜店　電四三一〇町　中華料理、塩味の店　みんみん　琅　常磐市湯本温泉　電話三二〇七番

堅牢にして素晴らしく湧きの早い　タイル風呂にも桶風呂にも間違いの無い高性能　特許　大黒風呂釜を！　製品10カ年保証　ガス・石油・木炭・薪・石炭　その他　何でも焚ける廃材処理にも一役　製作本舗　大黒釜屋　平市正月町19（六丁目南裏）電（平）4583

郷土の銘酒　清福　七浜産魚貝の珍味おにぎり　茶漬け　郷土酒亭　改　勿来市植田館通り

・応接4点セット…52200円を　16800円　（長椅子1・ひじ掛け椅子2・デコラ張り卓子1）
・洋服ダンス…13000円を　9900円　（100分巾　重ね）

幼稚園児など犬の被害続出

初の繋留命令出す　平保健所

平市　十数頭を放し飼い

最近平市堂の前地内で飼い犬に噛まれる被害が続出しているので、事態を重視した平保健所では十二日、平市堂の前二、折笠イトさん（五五）に対し飼い犬のけい留命令を通告した。

折笠さん方では数年前から十数頭の番犬を飼育しているが、かむ癖があるのにけい留を怠っているため同地内の児童遊園地で遊んでいた平市材木町芳賀沼巳さんの長男泰一ちゃん（三）が五月中旬に数頭に襲われて右腕をかみつかれたほか、ことしに入ってから被害届けだけでも六件が保健所に出されている。十二区内会（堂の前材木町）ではたまりかね新妻貞次郎区長ら四十三人が連署して請願書を提出していた。

同保健所では管内にも同様被害が出ているところがあるので、今後はどしどしけい留命令を通告して、違反した場合は飼い犬でも捕獲する強い態度でのぞむことになった。

近所に住む大内ゆわさん（四〇）の話＝毎夜の犬の吠声で安眠できずノイローゼになり五日ほど床につきました。最近も娘（七）が犬にとびつかれて出前の丼四つとも落としてしまいました。

平幼稚園主任保母草野喜美子さんの話＝遊園地で遊んでいた園児が犬にかまれて困っています。最近でも通行中の小学校一年生がズボンをかみ切られました。私のところでは靴などくわえられてなくなるのはたびたびのことです。ほんとうに困りました。

平保健所の話＝県飼犬取締条例に基づいてけい留命令を通告しました。違反した場合はすぐ捕獲します。

耕運機二台が大破

磐越東線　無謀な線路横断など

十三日午後、常磐線と磐越東線で無人踏み切りと、線路を渡ろうとした農耕機が貨物列車と衝突するという事故が発生した。いずれも農耕機を大破したが、ケガ人はなかった。平鉄道公安室では六月に入ってから農耕機の事故が三件発生しているのでも事故防止にパトロールを強化、違反者には強い態度でのぞむことになった。

十三日午後零時七分ごろ四倉町狐塚字小橋一四三、農業酒井誠さん（七）は農耕機にリヤカーをつけて常磐線四倉、草野間の通称小橋踏み切りを渡ろうとした際、上り二九〇貨物列車（機関助士○○）＝原町機関区）にはねられ農耕機とリヤカーを大破した。平鉄道公安室の調べでは酒井さんは踏み切り前方注意を怠ったもの。事故で同列車は四分間停車した。

午後二時六分ごろ小川町関場字宿五八、農業松本進さん（四〇）は大型農耕機を運転して同町西小川字下ぶ田三五地内の磐越東線小川郷―赤井間の線路を渡ろうとした際、車輪がレールにはさまって、折りから進行して来た平窟二時五十二分の上り七六八貨物列車（佐藤良雄機関士（三七）＝郡山機関区）にはねられ農耕機は大破した。松本さんは現場から二百㍍はなれた通称坂下踏み切りを渡らず農道から一・五㍍も高くなっている線路を渡ったもので、平公安室では十四日松本さんを悪質な線路妨害と見なして往来妨害罪で書類送検した。なお同列車は現場に六分間停車した。

塩害で15%減収か

根本的対策が必要　下高久の五ヘクタール

例年海水の逆流で塩害を受けている平市下高久字原部落はことしも例外にもれず十㌢が冠水、六月前後の降雨で真水が混って半分は助かったが、五㌢が塩害を蒙ったその後の雨天続きで塩が洗い流され、当初立ち枯れが予想されていた五㌢も箱崎博さんら二十人の所有田三㌢に減ったが、このうち八十五㌢の苗は腰下枯れを出して全滅したのでこれを植えかえ、残る一・一五㌢は一部の腰下枯れを補植、ようやく平年作の十五㌢減収程度に押さえることが出来た。

これは満潮時に滑津川をさかのぼった海水による冠水のためで、ことしは田植え期前だったこと、雨で一部が洗われたこと、苗の補充が出来たことから被害を最少限度に押さえることが出来たのだが河川仮堤防や逆水門築造など根本的な対策がのぞまれている。

盗品入質寸前つかまる

茨城県北茨城市大津町宮岡一五四、傷害など前科五犯漁夫村上徳三（四〇）は十三日午前六時ごろ常磐市室海常磐開発から会社所有の中古自転車一台（八千円相当額）を盗み、入質しようとしているのを常磐署につかまった。

花嫁道具とも隠居家が全焼

平市　大雨の中で

十四日午前二時四十分ごろ平市菅波新屋敷、農業渡辺正好さん（六三）方寝室付近から出火、大雨の中で木造瓦ぶき二棟三四・九平方㍍を全焼、同三時ごろ消し止めた。原因、損害は平署、平消防署で調べているが煙草の火の不始末からしい。渡辺さん方は昭和二十年秋に建築した隠居家で四女の米子さん（三〇）の嫁入道具などそっくり焼失したので百五十万円くらいの損害とみられている。

消火帰りのポンプが横転

運転手がケガ

火災に出動して帰る途中の消防車がハンドルを誤って一・四平の水田に横転する事故が発生した幸い乗車していた消防士五人が飛び降りたため運転手だけが軽いケガをしただけだった。

十四日午前二時四十分ごろ平市菅波新屋敷、農業渡辺正好さん（六三）方の火事に出動、消火しての帰り、坂本靖弘消防士（三五）＝平市北白土字砂子町五四＝運転の消防車が佐藤浩平士長（三五）ら五人を乗せて平市荒田目山根二六地内に差しかかったところ、道路のくぼみに水がたまっていたのでこれをさけようとしてハンドルを切り損ね一・四㍍下の水田に横転した。幸い徐行していたので、佐藤士長ら五人は飛び降りたため ケガはなかった。坂本運転手は左足ねんざで竹林病院で手当てを受けたが二週間のケガ。平署の調べでは坂本さんの安全運転義務違反。

五人に運転免許の停止処分

県公安委員会では交通事故を起こした運転手の行政処分を発表したが、好間村上好間字田代少年（一七）が運転免許取り消し処分を受けたほか、磐城、内郷両署管内で四人が百八十日から百六十日の運転停止処分を受けた。

▽百八十日間＝磐城市諏訪町斎藤達雄（三七）、内郷市綴町の内松田章（三四）、内郷市内町金坂佐藤勝爾（三三）

▽百六十日間＝磐城市花畑町井沢哲雄（三四）

失恋？娘が農薬で自殺

十二日午後四時五分ごろ好間村今仁井田右平三五、無職木田マキ子さん（三）は自宅二階の間で農薬自殺した。と十三日家人から平署へ届け出た。マキ子さんの部屋から男の写真がズタズタに破かれているところから失恋からとみられている。

青果物流通実態調査指導会

県石城事務所では十九日午後一時から平市堂根町石城農業会館で青果物流通実態調査指導会を開く議題は青果物の流通機構改善、今年度の青果物流通実態調査の進め方など。

き送さ放曲らむ箏すであ会

一第NHK

十五日午後四時五分からのNHK第一放送で二十五分間、平市むらさき会の箏曲が放送される。大森玉紫都、緑川玉紫光、山田玉博紫、吉川玉紫代さんら十五人の名取りが出演、「みだれ」の主題による二重奏曲、手事三題よりの「祭り」変曲「元禄花見踊り」の三曲を披露する。むらさき会は坂本勉師の古曲変曲を中心とする新分野の開拓で定評をもっている。【むらさき会の箏曲放送】

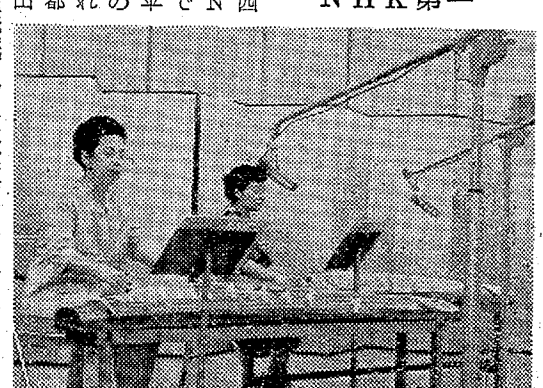

新装開店

近代的で明るく気軽なスタンドバーを開店しました　何卒ご愛顧のほどお願い申し上げます

スタンドバー　四馬路

平市田町（末広旅館隣り）　電2421

各地一流メーカー品が市価より2割―5割安い　丸ほんの大奉仕！

家具の特別大廉売

15日▷23日

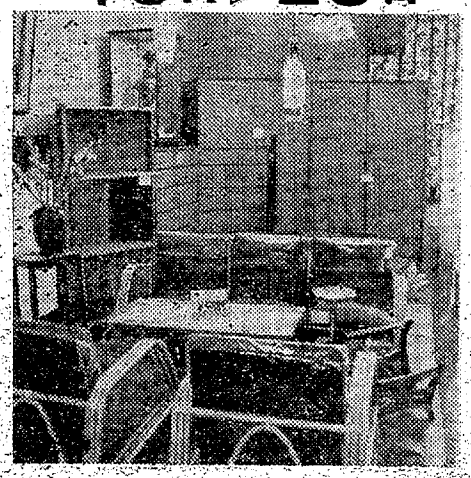

家具のデパート　丸ほん　平市三丁目　電5131（代）

・応接4点セット…52200円を　16300円（長椅子1・ひじ掛け椅子2・テコラ張り卓子1）
・洋服ダンス…13000円を　9900円（100㌢巾　重ね）
・食器戸棚……9300円を　7300円（150㌢高さ　重ね）
・整理ダンス……7200円を　5600円（120㌢高さ　片開き）
・籐3点セット……6300円を　4950円（椅子2・卓子1）
・勉強机椅子セット…52250円を　43380円（60㌢×80㌢片袖・パイプ回転椅子付き）
・食堂5点セット…44600円を　34550円（60㌢×90㌢テコラ張り卓子1・椅子4）
・デッキチェアー……2500円を　1980円（サラン張り・枕足台付き）
・食卓……1500円を　1150円（60㌢×90㌢テコラックス張り・スチール脚付き）

※特選お買い得品※

・二段ベッド　さくら材　21000円を16800円
・和服ダンス　100㌢巾三つ重ね　13500円を9900円
・サイドボード　90㌢巾　7000円を5300円
・三面鏡台　椅子付き　5600円を4300円
・ボンボンベッド　パイプ折りたたみ式　5300円を3950円
・下駄箱　90㌢高さ　4500円を3500円
・座椅子　モケット張り　480円を370円
・ビニールスダレ　大　130円を110円

当会専務理事佐藤直之助夫人カ子殿には六月十四日午前五時心臓麻痺で急逝いたしました　生前の御厚誼を深謝し謹んで御通知申しあげます
追って葬儀は六月十六日午後一時四倉町四丁目二六の自宅を出棺いたします
昭和三十八年六月十四日
四倉町四丁目二の八（繁武士釜物店）
喪主　佐藤直之助
親戚代表　佐藤禎二
友人代表　新妻芳之助
四倉商工会
会長　新妻常吉

母ハツノ儀永らく病気療養中のところ六月十三日午後二時半八十四才の寿令をもって永眠致しました　茲に生前の御厚誼を深謝し謹んで御通知申しあげます
追って葬儀は六月十五日午後一時自宅出棺いたします
昭和三十八年六月十三日
平市鍛冶町六
施主　高根沢政一
男　高根沢秀雄
ほか親戚一同

日刊　定価１５０円１部５円　（第三種郵便物認可）　いわき民報　（夕刊）　昭和３８年６月１４日（金曜日）　第５４２７号（４）

NHK　第一　14日　1340KC

6・00 なかよしホール①こどもニュース②応答せよゼノン③黒潮にうたう④ぼくらのうた
45 1丁目1番地
7・20 きょうのハイライト
30 私は誰でしょう
8・01 民謡をどうぞ「津軽音頭」「南部よしゃれ節」「木挽き唄」ほか
30 夜のリズム
9・10 ニュース解説館野守男 時の動き
25
10・10 放送劇「暦の時」由起しげ子作
45 新聞をよんで
11・05 お休みの前に◇芸と人「岡田まり子」◇夢のハーモニー

NHK　第二　1540KC

6・05 そろばん教室
15 中学生の勉強室「国語基礎英語
40
7・15 ラジオ農業学校
30 若いこだま①友へのたより②話の仲間「とこしえの子らと」③6月のうた
8・00 通信高校講座①現代国語 宮崎健三②英語 石井正助③数学 中村幸四郎之…
9・00 邦楽鑑賞会 箏曲二題 農協
10・15
11・15 音楽鑑賞「ポピュラー音楽をたずねて」高山宏之

ラジオ福島　1060KC

6・00 お話玉手箱▽奥様英語をどうぞ
35 歌謡パレード▽スポーツニュース
7・15 テイチクアワー歌の花束
30 お楽しみ演芸館 落語二題「富士まいり」三笑亭夢楽「七段目」三遊亭馬の助
8・00 95００万人のポピュラーリクエスト 聴取者をヨーロッパ旅行に招待する民間放送34社参加番組
9・00 レコードアワー ポピュラーミュージック
30 おしゃれジョッキー
45 この道を行けば
10・10 女ひとり 新珠三千代

テレビ　NHK④

6・00 虹に書う
30 みんなのうた
35 おねえさんといっしょ
7・00 きょうのニュース
30 シープさん フラットさん
8・00 文芸劇場「英語屋さん」益田喜頓 野口ふみえ 福田公子 久米明 作曲
9・00 生活の知恵「社交性」
30 ニュース▽ニュースの焦点
10・00 新日本百景「由美子の願い」尾道
30 時の表情「テレビが島にやって来た」
10・00 日本の芸能「珠取海士」「袖香炉」
30 夜の随想

教育テレビ　⑩

6・15 そろばん教室
30 英語会話 田崎清恵
7・00 音楽の歴史「花開くルネサンス」
30 婦人学級「わたしたちと地方政治」村の陳情団
8・00 教養特集 子どもと授業「2年生の音楽」（旋律創作）
9・00 科学の歴史「キリスト教の中の科学」
30 通信高校講座「英語」
10・00 英語会話（再）
30 やさしいドイツ語
11・00 高校実力養成シリーズ「英語総合研究」易より難へ

福島テレビ　⑧

6・10 探偵スカット「盗まれた女神」
15 とつげきマッキーバー「ファイトを燃せ！」
7・00 宇宙船ＸＬ－５「宇宙海賊」
30 私のクイズ 芥川也寸志 ゲスト坂本スミ子
8・00 ディズニーランド「砂漠に生きる人々」（声）小山田宗徳 宇野重吉
9・00 ザ・ビッグショー「見あげてごらん夜の星を」坂本九ショー
30 ベンケーシー
10・30 タイトプロー「秘密指令」

多いスピッツ シェパード雑犬

内郷市の大半が雑種犬

内郷市保険衛生課ではこのほど市内登録番犬の種別を調べた。これによると登録五百四十頭のうち雑種四百九十頭のほか血統書付き名犬は約五十頭程度だった。とくにスピッツ、シェパードの雑種が多く、かわったところでは柴太犬を始めスパニール、ポインターで純粋な柴犬は綴町一の坪、農業鈴木重次さん所有の一頭だけだった。最近めだって多くなってきたのはスピッツで、六、七十頭が飼育されているが、純粋なのは十頭前後、続いてシェパードの雑種も三十頭前後いるが、血統書付きは約十頭となっている。

登録された血統犬はスパニール五頭、スピッツ、秋田犬、各十頭、土佐犬五頭、ポインター四頭、柴太犬二頭、コリー四頭、と少ないしかし推定頭数は約千二百頭なので血統犬は〇・五％にみたないことになる。

診療エックス線技 診療エックス線検査 師の合格者は十二日発表されたが、平保健所管内では斎藤正義（内郷市）早川芳喜（平市）の両さんが合格した。

あすの運勢　小川石洲

六月十五日（土・先負）

【1月生】別れ離れやすい日、短気はつつしめ
【2月生】不安あり心の支えになる人をえらべ
【3月生】ひさしい苦労も徐々好転、夢をもて
【4月生】突発的の事起こりやすし後に好転す
【5月生】人に誤解されやすし言動に注意せよ
【6月生】待ち人くるか便りあり心清らかに
【7月生】思わぬ収入あるが家中にケガを警戒
【8月生】苦労あるもガンバレ、助けもあらん
【9月生】余裕でき心のゆるみが危険、要注意
【10月生】夢多き日、なにごとも現実をつかめ
【11月生】多少の無理も勇気で押せば通る
【12月生】石橋を叩いて渡るもほどほどに

100★貨店

最近押し売りが少なくなったようだが、新聞拡張員の中に多少押し売り的な者がいるようだ。同業者の悪口をたくのは誠に残念だが、ある市民から「××新聞の拡張員がきてオリンピック基金にするので旦下一カ月間だけの購読拡張を願っている。ぜひ購読して頂きたい、としつこくねばり断わると、あんたも日本国民じゃないか、そのくらいの協力ができないのかと、半ばおどかされているようで、あまりのしつこさにこわくなり、つい印鑑を押してやりました。全く困ったものです」という投書があった。この人はおばあさんで、留守番をしていたので嫁子夫婦にきかぬとダメですと断わったが、そんな時間がないとせきたてられるえてしまったそうだ。一方では景品を所持してかつてのナベカマ拡張も見受けられる。新聞拡張もはげしさを加えてきた。これは地元の販売店でやっているのではなく、中央から直接、専門の拡張員がきてやっているらしいが困ったことである。別に拡張員ととって食べてしまうわけじゃないから「お帰り下さい」ときっぱり断わるべきなのだがやはり年寄りや女となると、しつこくねばられるからふえてしまう。もはやそんな手の勧誘は時代遅れである。なんとはなしに勧誘させてしまうスマートな方法がいくらでもあるハズだ。「新聞屋はこわい」という印象を与えられることは同業者にとっても極めて迷惑千万なことである。お互いに自重し伝家の宝刀式な商法はつつしみたいものである。

（龍人）

あす平競輪　平市六月競輪は前節が十五日から十七日まで、後節が二十二日から二十四日まで開催する。

危険物協会総会　常磐市危険物協会（吉田恭平会長）は十五日午後一時から商工会館で本年度総会を開く。

お休み前のお買い得
十六日は店の公休日です　生鮮食料品は持ち越さないので　いつもとことんまでいきますが、今度は特に大サービスです
台湾　南米バナナ　一〇〇匁　十五円
大粒青梅　一㎏　八五円
テンダーフィッシュ　六匹入　九五円
サカイ食品店　平・1　電3336

正しい運転 よいサービス
運転者募集
TEL・4591 平和タクシー

贈りものに喜ばれるアクセサリーと化粧品を…
三幸　平・3　電4931

洋食宴会　レストラン　カイカ
平市新田町電二二五〇・五四六七

勉強で評判の店
※毎週木曜日午後0時30分からのラジオ福島
〝丸万アワー〟をお楽しみ下さい
丸萬家具店
店舗　平市四丁目　電6633
工場　平市白銀町　電6634

ヒナ　丸肉100匁30エン　65マノメ　養鶏部　平・2丁目桐丁　平・鷲子町

社員募集
セールスマン　若干名
サービスマン
▽通勤可能の方▽社保・失保あり▽委細面談
▽給与は当社規定による
ご希望の方は履歴書持参下さい
植田電機株式会社
平市紺屋町電（代）三一三六

内科 小児科 高久医院
平市紺屋町　東宝民劇前　電二五一三

奶油鮑　魚三五〇円
季節向きの料理！
ユーホー　ユイ
あわびのクリーム煮
まっちゃ
雪印抹茶アイスクリーム　五〇円
雪印アイスクリーム　五〇円
バニラ・ストロベリー・シャーベット
チョコレート・ペパーミント・コーヒー
中国飯店　盧山　平市平和通り　TEL・3321

貸し間（新築アパート）▽六畳・四畳半▽環境・日当たり良し▽各室ガス・水道・トイレ付き　連絡先　電二三九
貸し地五〇―六〇坪分割▽坪当たり三〇円▽住宅向き▽日当たり最高　平市五色町富士二不動産部電三九二五

3大グラマー傑作集
総天然色
女体市場　吉田輝雄　三原葉子　万里昌代　星輝美　監督　石井輝雄
3大グラマー灼熱の競演！
裸女の戦慄　監督　志村敏夫　宇津井健　天知茂　三原葉子　三ツ矢歌子　監督　石井輝雄
絶対最高のセクシードラマ傑作集
肉体女優ぶつかり
明15日―19日　国際ニュー

痛快さなら太鼓判！
面白さなら決定版！
これぞ悪名の見本市！
総天然色
悪名市場
（松竹）
勝新太郎　田宮二郎　藤巻潤　高千穂ひづる　白木みのる　小桜京子　荒川一郎　原田玉子（松竹）
内には人災！外には金難！
ちゃらんぽらんの人情興行！
ちゃらんぽらん物語
伴　淳三郎・加東　大介（東宝）
三木　のり平（東宝）
フランキー堺（東宝）
15日封切り　大映　松竹　世界館

喫茶バー　花束　平、酒喜庵裏

発走一1時
151617
6周
222324

（土曜日）第５４２８号
夕刊 いわき民報
発行所　平市田町63
©いわき民報社
社長　野沢武蔵
電話　（代表）4161
振替口座（郡山）4028

木材の百貨店
株式会社 丸一材木店
新建材 ベニヤ板類 銘木 製函
一般建築材
工場　電（代）五八五八―九
販売部　平市五丁目電四六六二
自宅　平市五丁目電二二九〇

地階お名入れコーナー
鈴藤　平市　TEL・3166（代）　9時半―6時

ネモト　15―2　TEL 2807

傑作の引き受けには努力しているが、職安法、失対法などについては何ともいえない」と回答を避けた。組合側は要求の内容を説明したが、午後四時半ごろ引き上げた。

【始まった終城の舗装工事】