夕刊
いわき民報
発行所 平市田町63
©いわき民報社
社長 野沢武蔵
電話 （代表）4161
振替口座（郡山）4028

写真専門
友禅
平石店
金澤屋
平市一丁目角 電2327

日曜特集

ゆたかな暮らしの新産都市をみんなの力でかちとろう

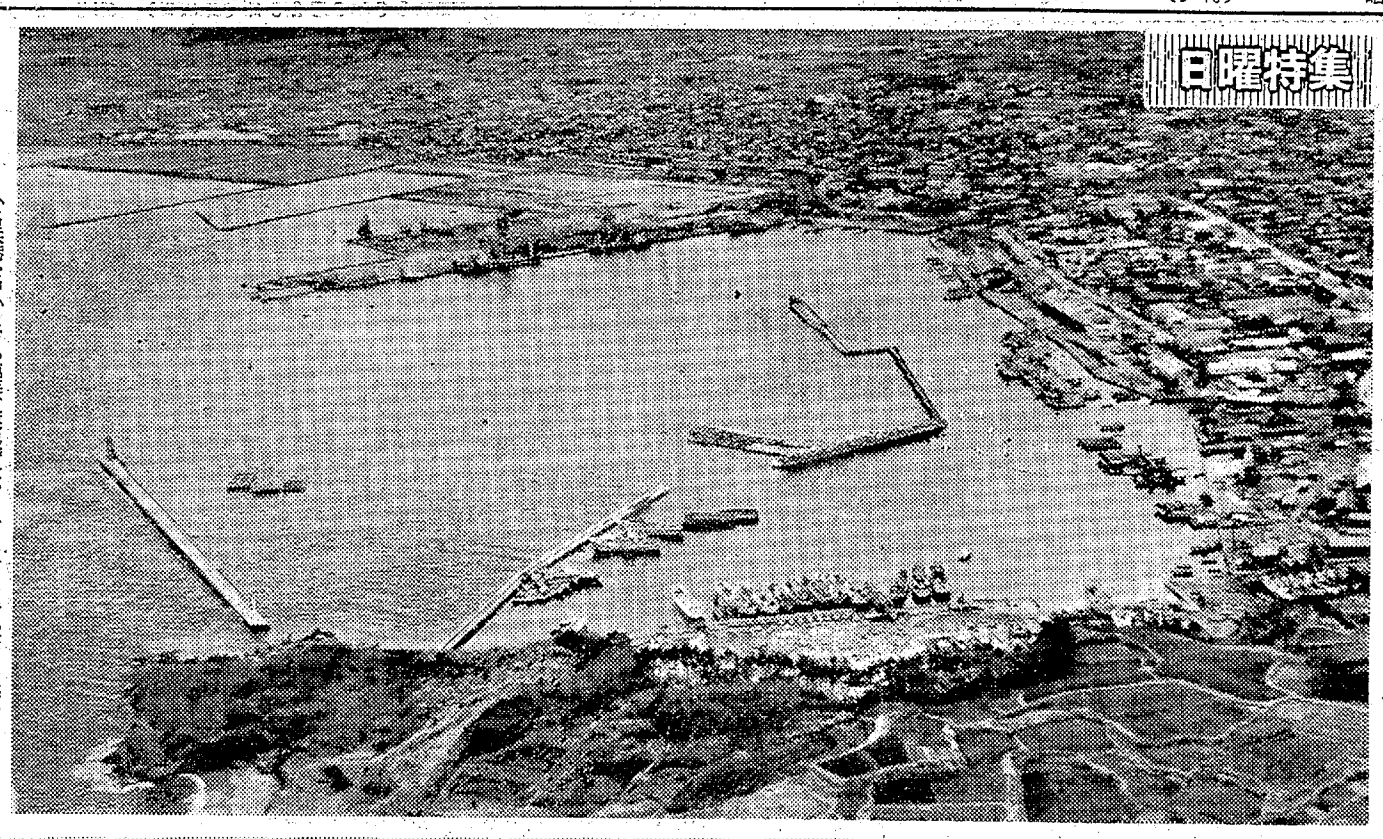

港湾　小名浜港を中心とする臨海工業地帯は、日ごとにツチ音も高く、海の玄関口として変ぼうしつつある。

○…政府では〝新産都市〟指定を七月上旬に決定するとの方針にもとづき、指定地域の最終的な選考にとりかかっているが、申請のでている全国四十四地域のうち、常磐・郡山地区を含む八地域の指定がほぼ確実となったといわれる。福島県では二百万県民総ぐるみの運動を展開、地元国会議員を先頭に最後の追い込み陳情に拍車をかけている。

○…常磐地区は戦後いち早く常磐総合開発事業に着手。基幹産業といわれる電力、水力、道路の確保拡充を図り、また臨海地区の埋め立て土地造成、広大な工場敷地の整備など着々と百万都市づくりを進めてきた。六月には電化開通、京葉地区にわずかに二百キロ府の距離も時間的に短縮、炭鉱不況による労働力の確保、工専高での技術者の育成など、新産都市指定には好立地條件を有しているだけに、指定の期待も大きい。

○…二十三日には大野伴睦副総裁が来平、常磐郡山地区をつぶさに視察、月末から来月初めにかけては閣僚級の政界人の来県視察も予定されているので、当地方の認識もますます深まるものとみられるが、ぼう大な政府予算で百万都市づくりができるか、できないかの背戸ぎわにきているだけに、当地区は勿論県民こぞって新産都市指定をかちとろうの気運が高まってきている。

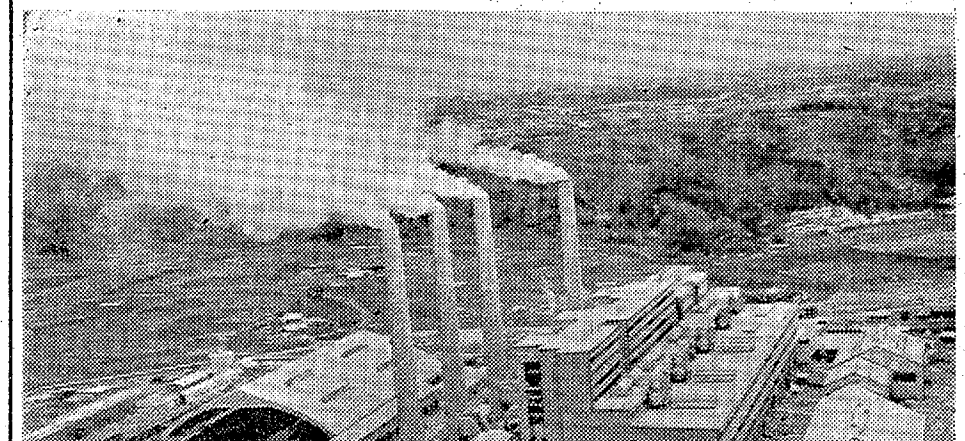

電力　石炭を電力に変える常磐協同火力発電所は出力29万5千キロワット、41年には出力47万キロワットに増力される。

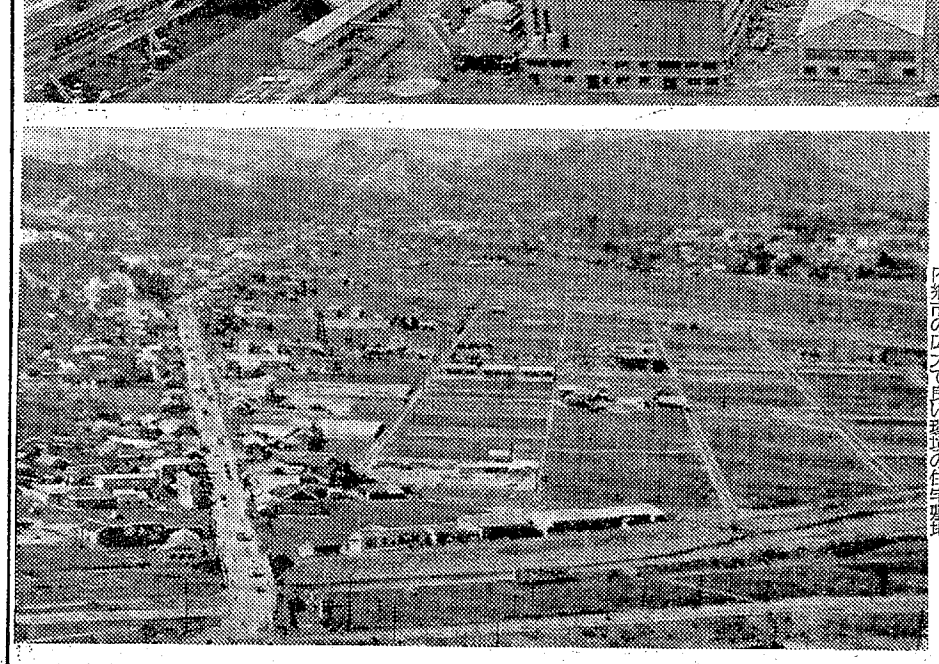

宅地　ベッドタウンとして注目されている内郷市の広大で良い環境の住宅敷地

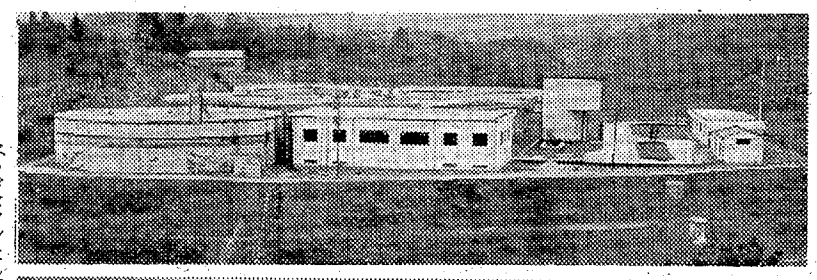

水力　高崎ダムの水を工業用水に変える磐城の浄水場全景

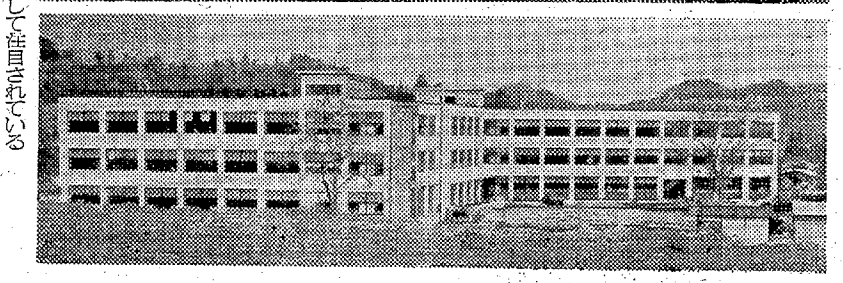

人づくり　未来の工業技術者を生む工専高

きょうの話

史上最大の陳情合戦といわれている新産業都市指定獲得運動は、七月中旬の指定を前に、ますます盛り上がりを見せてきた。

▽　△

きょう二十三日は政界の有力者大野自民党副総裁ら一行十九人が来平、内郷市公会堂で開かれた〝新産業都市獲得県民大会に出席したのち磐城市へ向かい、三崎公園から小名浜港と一帯の工場適地を展望、石炭岩盤や新日本化学、日水、堺化学などを車中説明を受けながら視察、夕来市を経て常磐市に入り、今夜は松伯館に一泊、あすは郡山入りするが、大野翁の力で、ぜひ新産業都市指定を獲得させて欲しいものだ。

▽　△

伴睦翁来平とあって、新産都市指定有力説も流れて、常磐地区新産業都市建設促進協議会事務局や関係五市では歓迎一色に包まれた。平駅前には大歓迎塔が建てられ、沿道には〝新産都市獲得〟を目的とした横断幕、ポスターなどが掲示され、内郷市公会堂も美しく飾りつけられて、日の丸の小旗一万本が出迎えの人々や通行人などに渡されるなど熱狂的な大歓迎ぶり。

▽　△

それにしてもお粗末なのは平駅前広場の貧弱さだ。駅を出たとたん眼の前が商店街。福島、郡山の駅前に比べたら全くの旧舎の駅前といった感じ。沿道の六号国道も平市内の税務署前付近は、片側の歩道はブロックが敷きつめられてはいるが、一方はまだ泥の歩道。雨が降るたびに泥が車道に流れ、排水口をふさぎ、車道一ぱい水たまりとなる。

▽　△

人波の印象は別として、五市の中心である平市街の貧困さに大野翁、胸中に何を感じたろうか。

決算棚卸し　びっくり大売り出し　30日まで

良い品が・・・こんなに安い！

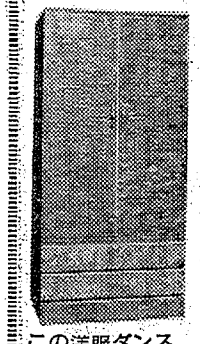

この洋服ダンス7800円が特に売れております

洋服ダンス（90㌢巾）……9500円を7800円
洋服ダンス（105㌢巾）……18500円を13500円
整理ダンス（90㌢巾）……6800円を5500円
整理ダンス（ケース付き）……8300円を6700円
三つ重ねタンス（90㌢巾）……13500円を10500円
三つ重ね中洋タンス（105㌢巾）……19500円を15000円
応接3点セット……8500円を6800円
本三面鏡台（椅子付き）……7300円を5800円
食器戸棚……2800円から各種

お買い得品の例

パネライトテーブル（60×90）……2700円を2100円
夏びょうぶ（6枚折り）……1900円から各種
片袖テーブル（60×90）……4100円を3300円
お茶テーブル……1200円から
平テーブル……2200円から各種

製造直売の店
鈴木家具店
店舗 平市研町通り（表公園入口）
工場 平市材木町45 電8741

（第三種郵便物認可）　いわき民報（夕刊）　昭和38年6月23日（日曜日）　第5436号（2）

日照少なく稲作不調

追肥は禁物　とくに悪いおそ植え

石城地方の平均気温は一般に平年より一、二度低く経過し日照時間がぐっと少ないため、現在の稲作状況はセキミノリの草丈が四十一・五㌢、農林十号三十七・五㌢（いずれも二十日現在）しか伸びておらず、昨年六月十五日調査の草丈に比べて、セキミノリは三・五㌢長いが、農林十号は逆に二・五㌢短く、生育が悪い。遅植えの場合は特に悪く、まだ分けつさえしていないありさま。

平農業改良普及所が調べたところによると四月二十一日から三十日までの平均気温は平年より〇・九度低い十一・一度を示し、五月一—十日が二度低い十一・四度、五月三十一日—六月九日が二・二度低い十四・六度にとどまり、日照時間は五月以降特に少なく、五月一—十日が十・五時間、十一—二十日十四・八時間、二十一—三十日十七時間、三十一—六月九日に至っては二十六・一時間も少ない三十一・五時間だけだった。こうした悪條件から水稲の生育がおくれたわけだが、ことしは冷害が予想されていたため、早植栽培の場合平年より約一週間早く植え付けられたが、早植えのものは昨年ほどの生長率を示していないものの、普通植えのものと大差をつけている。要は天候の回復が豊作につながる大きなカギだが、生育が悪いからといって追肥することは低温のため軟弱に生育している水稲が、気温の上昇によって肥料の吸収が急激に進められ、かえって軟弱徒長を促進させ、イモチ病発生の大きな原因となるので、追肥絶対避けることが大切。

また間断かん水を実施し、根本に空気を入れてやり、分けつ増進生育促進を図ることが当面の稲作管理の問題点とされている。水稲の生育状況（草丈）は次のとおり

（カッコ内は昨年の調査）

◇六月一日▽セキミノリ　三十一㌢（昨年五百三十八㌢）▽農林十号　三十三㌢（同三十三㌢）

◇六月十日▽セキミノリ　三十三・五㌢（昨年十五日三十八㌢）▽農林十号　三十四・五㌢（同四十㌢）

◇六月二十日▽セキミノリ　四十一・五㌢（昨年七月一日五十二㌢）▽農林十号　三十七・五㌢（同四十八㌢）

バナナのたたき売りに黒山

○…うだるような暑さの二十三日平市三丁目常陽銀行前にバナナのたたき売りが出て、〝気のよいセリ言葉〟に黒山の人だかりだった。

【バナナのたたき売り】

○…二十本ほどの一房が三百円からセリ声にのって百円ほどになるとワッと飛びつく客、客の顔色を読みながらテーブルをたたくヤシ暑さの中にも真剣な気迫が客とバナナ屋の間にみなぎる。

水の犠牲をなくそう

五人の霊に学友千三百人が誓い供養

横川で地蔵尊開眼式

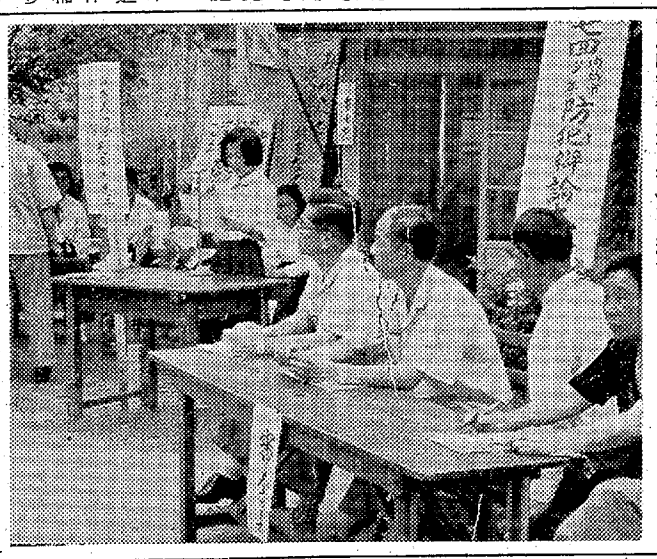

【内郷市の少年弁論大会】

豆弁士七人が炎天下の熱弁

内郷市防犯弁論大会

内郷市防犯協力会、同青少年問題協議会など共催の第七回少年防犯弁論大会は二十三日午前十時半から内町金坂の駐在所に各地区の代表七弁士が参加して開かれた。阿部国吉愛連会長、渡辺内郷署次長、吉田職会副議長らのあいさつの後、白水地区代表の天海千恵子さん（内郷二中三年）の〝防犯〟西区代表、永塚美紀子さん（二中二年）の〝明るい社会を皆なで〟など防犯に関する児童生徒の要望を力強く弁論した。この日は真夏のような暑さにもめけず豆弁士は一生懸命だった。

七月から見舞金制度

簡易保険加入者間で

簡易保険加入者協会では簡易保険または郵便年金の加入者が不慮の火災によって受けた財産上の損害に対し、見舞金を贈る災害見舞金贈呈制度を七月一日から開始することになった。一口について年額二百円、家屋の場合は全焼したときには一口について十万円、五口までを限度とするので、五口に入っていれば五十万円の見舞金が贈られることになる。また動産に対しては三口まで（扶養親族と同居している場合に限り五口まで）なので限度口数まで加入しておれば八十万円から百万円の見舞金が贈られる勘定となり、加入者にとっては大きな福音となる。

簡易保険または郵便年金加入者の相互救済を目的とする事業のため、利用資格者は申し込みにおいて簡易保険または郵便年金の加入者であることが必要條件とする。見舞金贈呈の対象物件は家屋と動産に限られる。家屋は加入者と同居している扶養親族（加入者と生計を一にする三親等内の親族）が所有している家屋であって、二軒以上ある場合はそれぞれの家屋を対象とする。家屋には門、塀、物置、納屋、車庫、その他付属建設は含まれない。動産も同じことで扶養親族が別居している場合は、その家屋にある動産も対象となる。見舞金額＝①全焼の場合は一口について十万円②その他の場合は被害程度に応じて見舞金を贈る。この制度は火災保険ではないので、見舞金額が実際の被害額より多い場合でも、保償額の見舞金を贈呈する。

▽掛金額＝一口について年額二百円。

▽利用口数＝一建物について五口までとする。動産については（一建物内）三口までとするが、扶養親族と同居している場合に限り五口までとする。

▽有効期間＝利用申し込みの承認を受けた日から一年間有効だが、見舞金の贈呈を受けたときは、そのときで効力を失う。

▽申し込み＝石城地区では簡易保険加入者の会が設置されていないので、各普通局、特定郵便局で受付ける。

▽見舞金贈呈の免責＝①利用者や同居の扶養親族の故意または重大な過失による出火②正当な理由がなくて被害通知書の届出が遅れたとき③建物の構造とか用途を変更し、その旨を協会に届け出なかったときには見舞金を贈らない。

佐々木が日本高新

県高体の重量挙げ　石城勢各級に上位

第九回高校体育大会は二十二日午前九時から相双地方を中心にした三市六町の二十三会場に十九種目にわたって熱戦を展開した。このうち石城地のお家芸重量挙げでは期待にたがわず、佐々木哲英選手（平工、フライ級）がプレスで85㌔の日本高校新、県高校新、大会新を記録、とくに日本高校新を五㌔も更新するなど各級にわたって実力を十二分に発揮した。

▽フライ級①佐々木哲英（平工）六五二・五㌔（プレス85＝日本高校新、スナッチ82、ジャーク97・5）③笠葉（平工定）④鈴木（平工）⑥木戸（内郷高）▽バンタム級①鈴木邦明（平工）二四七・五㌔（プレス70、スナッチ77・5、ジャーク一〇〇）②佐藤（内郷）③小野（平工）④設楽（同）⑤志賀（平工定）⑥関谷（磐高）

▽フェザー級①鈴木一郎（磐高）二七五㌔（プレス85、スナッチ82・5、ジャーク一〇七・五）②小松（平工）③高荻（小名浜水産）④石田（同）⑤吉田（平工）

市況

魚類

（二十二日午後—二十三日正午）

二十三日の小名浜港はアカジドンコが好漁。定置網もメジプリがとれはじめた。

【小名浜港】定置網船二隻　底引船八隻　小舟五十隻

▼アカジ　六千㌔（大）一三〇—七〇（小）三二—二五▼ドンコ　四千㌔　二五—一六▼メクラウナギ　千五百㌔　一五▼水タコ　千五百㌔　五〇—一五▼ヒゲタラ　三百㌔　一六▼アブラカレイ　百㌔　一六▼マツバカニ　千五百匹　七五〇—三〇（匹）▼メジ　百五十㌔　四一〇▼ブリ　百二十㌔　一八〇▼ホシサメ　百二十㌔　三五〇—九〇▼イシモチ　三百㌔　一三〇—九五〇▼カイヤキ　千百コ　九〇—六七（コ）

【江名、中之作港】水揚げなし

野菜

▼ホウレン草　一七—一〇（東）八—一（〃）七—二（〃）

▼カブ　三五—二七（〃）九〇—四〇（〃）一〇—二（〃）

▼ニンジン　三五—二七（東）二三—一〇（〃）一五—一〇（〃）

▼ゴボウ　二〇—八〇（〃）二二—五（〃）

▼大根　六〇—五〇（〃）三五—一〇（〃）

▼ネギ　五五—一一（〃）九〇—三〇（〃）六〇—四五（〃）

▼タマネギ　四五—三五（〃）六五—一七（〃）一〇〇—一七（〃）

▼キュウリ　一〇—二（東）七〇—六〇（〃）二五（〃）

▼ナス　二三—一〇（〃）

▼タマナ　四五〇—四〇〇（〃）

▼サツマイモ　一七〇—一七〇（〃）

▼バレイショ　五五〇—五〇（〃）

▼ナガイモ　一〇〇—六〇（〃）

▼ナタマメ　五五—一五（〃）

▼サヤマメ　九〇—三〇（〃）

▼ピース　六〇—四五（〃）

▼カボチャ　四五—三五（〃）

▼トマト　六五—一七（〃）

▼タケノコ　一〇〇—一七（〃）

▼ニラ　一〇—二（東）

▼ピーマン　七〇—六〇（〃）

▼モヤシ　二五（〃）

▼シイタケ四五〇—四〇〇（〃）

▼ショウガ二〇〇—一七〇（〃）

▼玉子　一三・五—一一（コ）

果物

▼夏ミカン　八〇—六五（〃）

▼ウメ　一〇〇—四五（〃）

▼イチゴ　二五〇—一〇〇（〃）

▼バナナ　一一〇—六〇（〃）

（丸平青果市場調べ）

線路歩かないよう広報宣伝

鉄道公安室

平鉄道公安室の鉄道妨害防止広報班は十六日午前八時から延べ七十名の協力所で付近の小

中体連大会めざして初泳ぎ

平一中水泳部

平一中水泳部では二十二日午後三時から一小プールで五十余人の部員が丹野教諭の指導で初泳ぎを行なった。同校では七月七、八の両日行なわれる中体連大会に優勝を目ざして自由型百、二百㍍から平泳ぎなど十八種目にわたって毎日放課後同プールで指導する。この日うだるような暑さに見物

【平一中水泳部の初泳ぎ】

平市飲食業会で従業員慰安旅行

平市飲食業会（会長金子松男氏）の家族従業員慰安の裏磐梯遊覧旅行は七月八日午前五時半に平駅前を出発、日帰りで夜八時平着のコース。参加者三百人の予定の人数も押し寄せた。

人ができたら②就床について③病人の体を清潔にするには…の健康生活と病人の看護を対象とするもので、医師に対する報告の仕方から楽な姿勢など約二十項にわかれている。講習料は無料なので多数参加を呼びかけている。なお二日は午後一時から同四時まで、二日

晴れた日にご注意

■ことし一—四月中に平警察署管内で発生した交通事故七十六件のうち、晴れた日は五十七件でトップ、ついでくもり十一件、雨七件雪一件となっている。

越藤　平市

ウチの坊やはオバアちゃん子

かしわっぱも大きく育って、あさっては旧の五月節句。なにはさて頭のいたい初節句のおかえしにはベークのお盆が人気です。

ベークライト角盆（かくぼん）　三五〇円
〃　長手盆　二一〇円—三八〇円
〃　角切り盆　二五〇円
〃　菓子器　一六〇円—三六〇円
風呂敷包入れ　九〇円—三五〇円
タオル詰め合わせ　二〇円—六〇〇円
一円硬貨百円で百二十円の商品券進呈

美しい映像・優雅な音質
ビクター・テレビ
富士サービス・ストア
平丁五丁目　TEL・2449

一流礼家具特売！
伊東家具店
平市新川町バス停前　電話（平）二四六四

サンウェーブ　ステンレス流し台　調理台　ガスレンジ
瓦斯風呂　石油風呂
各種取り揃えております
お台所のことなら御気軽に当店へ御相談下さい
ガス器具と厨房用品の専門店
東部ガス指定器具販売店
ガス器具センター
平市銀座通り　TEL・2218

クリーニング
洗濯・防水
小松崎
平館前　電3343

カレーの
南樂
平市三田小路　電三八〇二

平市三丁目
DPの専門店
くわな
電五二六九

ニッサン中古車市

安心してお買い・お使いになれる……
サービスのニッサン！
ニッサントラック・ダットサン乗用車
ダットサントラック　その他各車種を
多数展示してあります
お気軽にお出かけの上ご高覧下さい
▷買い易い月賦販売をご利用下さい◁
■とき　毎月25日
午前9時—午後5時
■ところ　平支店中古車展示場
福島日産自動車販売株式会社平支店
内郷市御台境（尼子橋際）　TEL・（代）3171

石油湯本給油所
田恭平商店
船字上関　電2774

水の犠牲をなくそう

五人の霊に学友千三百人が誓い供養

横川で地蔵尊開眼式

例年猛暑に入ると水遊びの犠牲が後を絶たない。平市草野中PTA（吉田庄太郎会長）草野小PTA（斎藤清会長）では、ここ四年間に児童五人を失った平市赤沼地内の横川べりに建立した地蔵尊の前で"これ以上犠牲者を出さないよう"地蔵尊開眼除幕式を行ない、五人の小さい霊に花束を贈って慰めた。

欲しい塩水プール

新舞子海岸

赤沼橋から北より百二十㍍の横川べりに建てられた地蔵尊は、一㍍の似陸石の台石に、五十五㌢の大谷石造りに赤い頭布、よだれかけをつけたお地蔵さま。この日は草野小中学校児童生徒ら千三百人が参列、水泳禁止地区に学校から指定されている横川べりに面して並び、午後二時から地蔵尊前に遺族、学校PTA関係者、鈴木教育長、渡辺経済委員長ら地元市議が参列して供養。このあと生徒代表がそれぞれ花束を横川に投じて五人の霊をなぐさめ、全員目礼した。

【横川の五つの魂に花束を投ずる同級生＝地蔵尊開眼供養式】

それにつけても泳げない新舞子に対し、安心して泳げる塩水プールの建設を要望する関係の声は切実で、キャンプ村だ、風祭が良いと宣伝しながら、夏の誘客に泳げる場所を与えないのは、危険とはいえ大海原を前にしているだけに残酷だと、いまさらながら水泳禁止地区の横川で水死した五人の児童の死が惜しまれ、当局の早期対策をのぞんだのは遺族ばかりではなかった。犠牲者は三十四年夏に水死した大平稔君（草野小）金賀和彦君（赤井中）三十六年夏の中根きよ子さん（草野小）三十七年夏の山下公男君（平二中）坂本寿雄君（草野中）の五人。

農繁期中の被害がゼロ

平署の農繁期防犯運動はこのほど終わったが、押し売り盗犯など一件もなく水死事故一件の好成績をあげた。

平商生が相談所を慰問

平商三年長岡通子さんら十人は二十二日午後、平児童相談所を訪れバドミントン一組とボール、菓子などを贈って慰さめた。

線路歩かないよう広報宣伝

鉄道公安室

平鉄道公安室の鉄道妨害防止広報班は十六日午前八時から延べ七㌔の沿線百二十カ所で付近の小中学生に平市田町みよし提供の風船と時間表を贈り線路で遊んだり線路の立ち入りはやめましょうと呼びかけた。二十三日午前八時からは平—高萩間延べ四六・九㌔を行なった。

中体連大会めざして初泳ぎ

平一中水泳部

平一中水泳部では二十二日午後三時から一小プールで五十余人の部員が丹野教諭の指導で初泳ぎを行なった。両日行なわれる中体連大会に優勝を目ざして自由型百㍍、二百㍍から平泳ぎなど十八種目にわたって毎日放課後同プールで指導する。この日うだるような暑さに見物

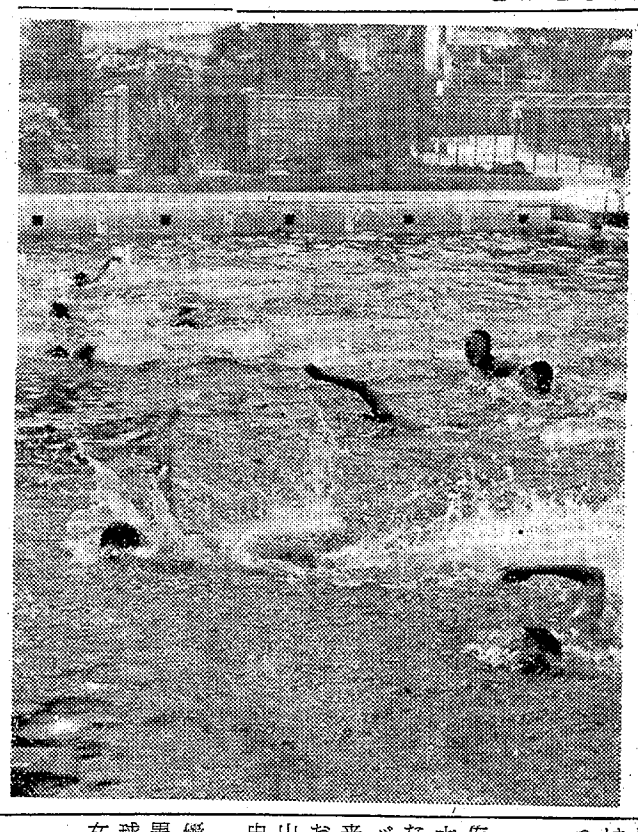

【平一中水泳部の初泳ぎ】

見舞金贈呈の対象物件は家屋と動産に限られる

家屋は加入者と同居している扶養親族（加入者と生計を一にする三親等内の親族）が所有している家屋であって、二軒以上ある場合はそれぞれの家屋を対象とする。

▽掛金額＝一口について年額二百円。

▽利用口数＝一建物について五口までとする。動産については（一建物内）三口までとするが、扶養親族の故意または重大な過失による出火②正当な理由がなくて被害通知書の届出が遅れたとき③建物の構造とか用途を変更し、その旨を協会に届け出なかったときには見舞金を贈らない。

猫鳴山へ観光道路を

四倉町議が実査立案

四倉町議会議員は二十二日四倉町と小川町境の猫鳴山観光道路を実査した。五月の臨時町議会で馬上豊議員から"四倉町から猫鳴山に至る自動車観光道路をつくる"提案に基づいて新妻議長主催で行なわれたもの。一行は町議二十二人（不参加四人）のほか議会事務局、役場観光、土木両課長が加わり、日本ローンスキー観光株式会社西川社長が案内した。

猫鳴山は海抜八百㍍で山頂近くに草スキー場ができ、東京方面からの登山者が増えた。そこで西川社長は小川—戸渡線から分かれて山頂までの道路七㌔、幅三・三㍍道路を四百万円で完成、さらに平営林署の四倉町地内の林道につなぐ計画をたてている。この林道は八茎地内から緑生沢まで五㌔（幅三・六㍍）が完成し、トラックが往来しているが、その先は林業関係のため道路の計画はない。この終点から猫鳴山の新設道路までの距離は三㌔足らずで、その間を新道でつなぎ四倉町に至る大観光道路とするのが西川社長や四倉町議のねらい。

実査の一行は午前十時半自動車でローンスキー場に着き西川社長の説明をきいた後、猫鳴山頂で新設道路予定登山道五㌔を歩いて四倉町八茎の千軒貯水池に着いた。この道は狭いが涼しい渓谷の清流に沿い、木の上に住む"かえる"がセミのように鳴いており絶好のハイキングコースだった。議会はこの道路計画を調査研究することになった。

県高校新聞で平商が二位

好間高の加盟を承認

県高校新聞連盟主催の第二十二回県高校新聞コンクール表彰式は二十一日午後一時から相馬市駅前相馬地方教育会館に百二十人が出席して行なわれた。ことしは県下から四十校（前年二十一校）が参加するなど学校新聞の認識が高まり、新たに独立した好間高校の加盟が承認された。

石城地方の入賞校は総合部門で平商が二位に、記事部門で磐城高校がそれぞれ入賞した。

新しいパンジュース調理法

平調理研究会で講習

平調理研究会、平市飲食業会共催の"夏のスタミナを作るパンとフレッシュジュース"の試食講習会は七月十日午後一時からいわき民報ホールで開く。講師は武蔵野クッキングスクール西洋料理教師秋谷西郎、富士電機製造嘱託ズュース研究家秋山繁範の両氏で、新しいサンドイッチ、カナッペ、トーストのいろいろとジュース。

初の家庭看護法の講習会

内郷で夏の健康管理に

日赤県支部では疾病の予防、健康の増進、苦痛の軽減の知識と技術を一般家庭人に普及するため各地区での講習会を計画している。日赤県支部内郷地区（代表沼田一夫氏）は七月一、二の二日間にわたって内郷警察署道場で初の"家庭看護法講習会"を実施することになった。講習内容は①家庭に病人の体を清潔にするには②の健康生活と病人の看護を対象とするもので、医師に対する報告の仕方から楽な姿勢など約二十項にわかれている。講習料は無料なので多数参加を呼びかけている。なお一日は午後一時から同四時まで、二日は午前九時から午後四時までとなっている。

勿来球技大会での成績

勿来地区中体連（会長佐川武夫氏）主催球技大会は二十、三の両日にわたって行なわれた。第一日目の柔剣道は勿来一中バスケット、錦中庭球、卓球、勿来二中で熱戦の結果、戦績次のとおり。二回目の二十三日はソフト山田中バレー川部中、野球は植田中で行なった。

▽剣道　優勝二中②一中▽柔道　優勝一中▽バスケット　優勝一中男子、優勝　錦中女子②田人▽庭球　一中女子優勝▽卓球　優勝男女勿来二中。

内郷市紙上俳句会を募る

働きながら学び楽しめる俳句会を作ろうと内郷市内の俳人が、このほど左記の方法で紙上俳句会（本紙上）を作ることになった。

①投句をプリントして投句者に配布する②紙上五選とする③投句の際は十円切手同封する（返送料）④しめ切りは毎月末⑤投句先は内郷市綴町内郷市公民館　佐藤江村あて

天気予報

玉半提供　電五〇三一

（小名浜測候所発表）

【今晩】南よりの風、曇り一時にわか雨。

【あす】南よりの風、曇り勝ち、一時にわか雨。

【海上】今晩あすとも多少風波がある程度だが、見通しが悪いので特に朝晩は注意が必要。

厚心院

謹弔の際は御多忙中にもかかわらず遠路のところ懇々御会葬下され且つ御丁重な御香料を賜わり御芳情誠にありがたく厚く御礼申しあげます

早速拝趨の上御礼申しあげべきところ略儀ながら紙上をもって御礼申しあげます

昭和三十八年六月二十三日

平市仲間町四六

喪主　親戚総代

水山　野崎　宮義　男徳　山崎　済　毅

さん

3974　中島安男

き売りに黒山

○…うだるような暑さの二十三日平市三丁目常陽銀行前にバナナのたたき売りが出て、景気のよいセリ音に黒山の人だかりだった。

○…二十本ほどの一房が三百円からセリ声にのって百円ほどになるとワッと飛びつく客、客の顔色を読みながらテーブルをたたくヤシ暑さの中にも真剣な気迫が客とバナナ屋の間にみなぎる。

▼ショウガ二〇〇—一七〇（〃）
▼玉子　一三・五—一二（コ）

果物

▼夏ミカン　八〇—六五（〃）
▼ウメ　一〇〇—四五（〃）
▼イチゴ　二五〇—一〇〇（〃）
▼バナナ　一一〇—六〇（〃）
（丸立青果市場）

美しい映像
ビクター
富士サー
平丁五

ニッサン

軌道敷内通行可

晴れた日にご注意

ことし一—四月中に平警察管内で発生した交通事故七十六件のうち、晴れた日は五十七件でトップ、ついでくもり十一件、雨七件雪一件となっている。

みんなで交通安全

三菱石油湯本給油所
吉田恭平商店
常磐市関船字上関　電27.7.4

う

②旧約聖書をひもとくと、申命記に"汝うろこのないものを食するなかれ"と戒めている。こうした宗教的理由から欧米人の中にはウナギを食べない人が多いが、顕微鏡を使えばウロコが発見されるのは現代の科学が教えてくれるところ。

平市南町
電六六四四　松本楼

団体募集

相馬野馬追い観戦

期日　七月十八日（木）六時平発
会費　七〇〇円（観覧席を含む）
人員　五〇〇名様
コース　平—浪江—原町（雲雀ケ原）

◉お申し込みは当社又は各営業所にお早くお願いします

常磐観光社
平駅前（常磐交通内）
電4547

松月堂のカステラ

平市・銀座　松月堂　TEL・2206
松月ストアー　TEL・4206

新装開店

小さなお店が開店いたしましたかわいがって育ててやって下さいませ

とんかつ　串かつ　の店
平市新田町　電二三七七
稲

夕刊 いわき民報
発行所　平市田町63
©いわき民報社
社長　野沢武蔵
電話　（代表）4161
振替口座（郡山）4028

NHK 第一 1340KC

- 6・00 こども推理ドラマ「ダイヤはどこだ！」
- 30 21世紀への道「第3の動物たち」
- 7・15 青春をたたえる歌　石井好子　立川澄人ほか
- 8・00 ラジオ寄席①漫才「愉快な修学旅行」②落語「石けん」③歌謡漫談「お笑い歌くらべ」
- 9・10 日曜名作座「てんしるちしる」森繁久彌
- 30 夜のステレオ　三橋美智也アルバム
- 10・13 ニュース解説田島栄治
- 25 時の動き
- 45 オリンピックアワー
- 11・05 お休みの前に

NHK 第二 1540KC

- 6・00 スポーツ教室①世界スポーツ通信②スポーツ放談会
- 30 現代の音楽
- 7・00 精神薄弱児のために
- 30 今日の農村
- 8・00 通信高校講座①家庭一般　仙波千代②体育　宇土正彦
- 9・00 働く婦人①農繁期の健康管理②グループだより
- 30 夜のステレオ
- 10・15 ラジオリサイタル
- 11・15 芸能展望「演劇界今月の舞台から」

ラジオ福島 1060KC

- 4・30 サンデースタジアム「阪神対巨人」（第2案）国鉄対大洋【野球のないとき】中外ポピュラーミュージック▽ポピュラー曲の新譜▽最近のヒット曲
- 歌謡プレゼント
- 7・20 30 鳥倉千代子ショー「忘れ得ぬ人」「小っちゃな幸せの唄」
- 8・00 丁盤アワー「山男の歌」「北帰行」
- 30 日曜電話リクエスト　平局受付（平）4186番へ
- 9・30 お笑い演芸会　落語二題
- 50 キッコーツルアワー

テレビ NHK ④

- 6・00 ポンポン大将
- 25 危険信号「家族大会」
- 7・00 きょうのニュース
- 20 青春をたたえる歌　東京オリンピックの歌「海をこえて友よ」「きたれ」ペギー葉山ほか
- 8・00 若い季節　松村達雄　鈴木やすしほか
- 45 花の生涯「黒船の章」佐田啓二
- 9・30 ニュース▽ニュースの焦点
- 10・00 日本の素顔「国境周辺」
- 30 テレビ劇場「一粒の麦は死んだ」
- 11・30 スポーツハイライト

教育テレビ ⑩

- 6・00 話し方教室「聞きじょうず」
- 30 みんなの科学「水を走る」
- 7・00 われら10代「ニックネーム」
- 30 弁護士プレストン「色あせた十字架」ロバート・リード　マーチン・シェーン　ケン・カーセバルほか
- 8・20 テレビリサイタル　ピアノ独奏三浦みどり
- 9・00 芸術劇場①能「松浦佐用姫」②日本の舞踊　舞踊の歴史「夕霧浅間獄」「風流相生獅子」
- 11・00 日曜大学　現代の数学「確率」矢野健太郎

福島テレビ ③

- 6・00 でなもんや三度笠「神田の恋文」藤田まこと　ファンキーズ
- 30 シャボン玉ホリディ「やきもちやくなピーナッツ！」ハナ肇とクレイジーキャッツ
- 7・00 ホラ！しあわせが「初仕事」香川京子　佐藤英夫
- 30 3バカ大将「宙返り飛行の巻」
- 8・00 日曜ナイター「阪神対巨人」（第2案）西鉄対東映【野球中止のとき】サンセット77
- 7・30 東芝日曜劇場「破壊された男」
- 10・30 女体「ホクロのある女」

民報映画案内

（→25日）

※【平市】
★ひかり座（五・三五）サビーヌの接吻（七・四〇）ジャングル地帯（↓24日）
★聚楽館（六・二〇）極楽槍騎兵（七・一五）栄光への脱出（↓24日）
★世界館（六・五四）ちゃらんぽらん物語（八・三〇）悪名市場
★東宝民劇（六・二八）社長外遊記（八・二六）青島要塞爆撃命令（↓29日）
★三夜東映（六・四五）謎の竜神岬（八・一二）プロレス国際リーグ戦（八・三八）安来節道中
★平日活（四・三六）いつでも夢を（六・〇五）青い山脈（七・五五）花と竜（↓29日）
★平東映（六・五〇）恋は神代の昔から（八・二八）真田風雲録
★ニュー国際（六・三〇）凸凹珍道中（七・三七）日本ロマンス旅行（八・五二）新日本珍道中（↓24日）
【ナイトショウ】
☆世界館（一〇・二〇）青春残酷物語（↓24日）
※【内郷市】
★綾映劇　警視十三号応答なし
俺の背中に陽があたる　拝啓天皇陛下様
★第二いわき　破れ傘長庵　集団金庫破り　浪人街の頭役
※【常磐市湯本】
★湯本座　五十万人の遺産　かつ一代　非情の青春　とん

正しい言葉を〝きれいな言葉を〟

平の隣保館保育所　テープレコーダーで矯正

正しい歩き方の勉強に交通教室を開いて人気を呼んでいる平市立隣保館保育所では七月はじめ後援会（鈴木剛二会長）の協力をもとめてテープレコーダー一台を購入〝明るく元気な子〟にと正しい言葉の勉強をすることになった。同保育所は橋本寛館長のほか五人の保母さんが七十余人の園児の面倒を見ているが、こどもなりの考えをまとめさせてテープに吹き込みこれを自分で聞いて少しでもきれいな言葉を使わせようというもの県下では初のこころみ。

平に傷害事件故防止推進委が誕生

故防止推進委員会は二十二日午前十時から平駅長室で開き、会長に金沢俊男平駅長、副会長に佐藤信男平保線区長を決めた。

★三國座　日本の夜・女女女物語
嘘
★常磐目劇　荒野の決斗　ゆうれい島　火の谷（↓24日）
★常磐座　磐若坂の決斗　未練ごころ　最後の顔役
※【磐城市小名浜】
★国際　嫉と　停年退職　おいろけ繁盛記
★日活　ポンコツおやじ　青春を返せ　結婚の條件
★東映　葵の暴れん坊　弾次喜多道中　恐怖の魔女
★金星座　続飛車角　脱走　風の視線
★銀星座　荒野の愚連隊　潜水艦U一五三　戦場を駆ける女（↓24日）
★地球座　山河あり　雨の九段坂　栖山節考
※【勿来市植田】
★植田ロマンス　泥棒株式会社　ダイナマイトジャック　第8ジェット戦闘機隊（↓27日）
★菊多館　人生劇場　続飛車角　新選組・近藤勇
★うえた館　夜の勲章　黒の報告書　警視十三号応答なし
★中央館　ハイハイ3人娘　愛して愛して　豚と金魚
※【四倉町】
★四倉国際　べらんめえ芸者と丁稚社長　やくざの勲章　勢揃い東海道（↓25日）
★四倉文化　でかんしょ風来坊　二人だけの砦　ニッポン実話時代

あすの運勢

小川石洲

六月二十四日（月・友引）

【1月生】人の口車に乗るな慎重なれば結果吉
【2月生】愛情をもっていまの境遇から脱けよ
【3月生】争い起こし易し、ライバルに警戒を
【4月生】計画倒れになるおそれ慎重なるべし
【5月生】目上の人の力をかり難関突破せよ
【6月生】多少の困難あるも心配する程でなし
【7月生】あきらめられぬ悩みあり時期を待て
【8月生】心身ともに爽やか、気分明朗なる日
【9月生】安心していた事が相手の変化で困難
【10月生】心のみ先走り思うよう進展せぬ悩み
【11月生】基礎に重点おいて計画ぼう立てよ
【12月生】なに事も控えめの行動

100円★貨店

アメリカ文化センターの報告によるとこのほど白血病の新特効薬ができたと伝えている。

ガン細胞の遺伝物質を分裂させて、ガン細胞を殺す新薬が時として慢性白血病の進行を弱めることが、カナダのトロントで開かれたアメリカ・ガン研究協会の第五十四回総会で報告された。報告者はニューヨークのスローン・ケタリング・ガン研究所のI・H・クラコフ、M・L・マーフィ、I・H・セイベルの三博士でハイドロクシユリアというこの新薬が、単に慢性白血病に効くだけでなく、現在使用されているどんな抗ガン剤とも違った方法で人体の臓ように対して作用する点で、いろいろなガンに対して効果のある全く新しい新薬群への道を開いたものであることを強調した三博士は手術のできないガンや、治療不可能の白血病の患者三十人にこの新薬を使用したが、慢性グルヌロキティック白血病患者六人のうち、三人に良い反応が現われた。その報告によると、第一の患者は最初の治療を受けたときは重態だったが、治療後は普通に活動できるようになり、七カ月の現在も全治とはいえないが元気である。二人目の患者は治療五カ月後に普通の人と同じように働けるようになった。六年半前から白血病をわずらい、他の薬では効果のなかった三人目の患者は、四カ月間のハイドロクシユリアによる治療で良い反応が現われたが別の病気で死亡したその他の三人の白血病患者は効果がなかった―というもの「れい子ちゃんごめんネ」を出版して話題を呼んだ栖葉町の猪狩真平教諭の愛娘、薫幸ちゃんにも、この新薬を使わせたかった。宇宙旅行も進歩したが、難病を救う医学の進歩を願うや切である。

（龍人）

ナカヤの特選
紳士服とボンズ替
各種取り揃え
ナカヤ
平・3・電2203

ヒナ
丸肉100g30 65エン
マノメ
平・2丁目横丁
養鶏部

家具は
店舗　平市四丁目　電6633
工場　平市白銀町　電6634

純金18金　甲丸指輪
貴金属　宝飾品
松本
平市2丁目　電38・51

開店七周年記念
三菱冷蔵庫セール
飲食品1500円　詰め合わせ進呈
パチン！OK！　蒸発霜取り！
MR―100CHS型
¥58,500他
小名浜店　本町四三二〇町
湯本店　横町三三五一角
常磐テレビ

第244回関東・中部・東北自治宝くじ当選番号

◇1等（50万円）
155536
171769
◇2等（10万円）
123423　124399
135223　153006
169527　174627
175344　176035
185370
◇3等（1千円）下3ケタ
982
◇4等（200円）下2ケタ
32　52　56
◇5等（100円）下2ケタ
09　43　99
◇6等（50円）下1ケタ
2　6　7
受託　日本勧業銀行

米国で大流行の
脱毛ペーパー
日本人の肌に適するよう改良されました　手・脚のウブ毛が面白いようにとれ　肌を痛めません　毛が段々濃くなる心配もなく　簡単に使用できて美肌をつくります
脱毛ペーパー　150円
化粧品と美容用品　直龍軒商会
平市三十米大通り　電3380

社員募集
セールスマン
サービスマン　若干名
▽通勤可能の方▽社保・失保あり
▽給与は当社規定による▽委細面談
ご希望の方は履歴書持参下さい
植田電機株式会社
平市紺屋町　電（代）三一三六

急募
▽バーテン見習い
▽そうじ婦さん
▽委細面談
レストラン　ブラジル
平市田町並木通り　電二九九〇

募集
▽洋裁のできる方若干名▽委細面談　平市堂根町（平市役所うら）電話五六一九　山田ファッションルーム

募集
女店員四名▽十八才から二十三才まで▽履歴書持参
平市三丁目株式会社横山万蔵商店電二〇七四・二〇〇六

裁断
師（または裁断のできる方）二名求めております　ご希望の方は平市駅前大通り洋裁店つた電四二五一へどうぞ

電話
譲りたし　磐城局管内▽
連絡先　磐城市古滝　寿久屋商店　電三五一六

貸し
家▽六畳三間▽風呂場、ガス、水道付▽旧市内▽交通便よし▽連絡先＝（平）三〇七八

正しい運転技術で
明るい生活を！
車両進入禁止
止まれ
一時停止
安全地帯
30
最低速度
バス……
自動車学校入口下車
年中無休
朝8時―夜9時
福島県知事認可　福島県公安委員会
福島県平自動車学校
内郷市御台境（鉄道沿線）　TEL・（平）6723

店舗改築と仮営業所のお知らせ

梅雨期の蒸し暑い日が続いておりますが　お得意様皆々様にはお変わりもなくお過ごしのことと存じております