昭和38年6月24日（月曜日）第5437号　いわき民報（夕刊）　昭和24年2月24日第233号 運輸省特認
昭和21年6月1日（1）日刊（第三種郵便物認可）

思わぬ歓迎に大野翁も満悦

日の丸で一千余人が出迎え

平駅 歓迎陣に〝ありがとう〟を連発

県民の期待を一身に浴びた自民党副総裁大野伴睦翁は二十三日午後四時五分平駅着の特急はつかりで県内視察の第一歩を印した。この日の平駅は遺族会、引揚者団体、自民党を始め一千余の市民が歓迎につめかけた。一番ホームには佐藤県知事、木村代議士、大和田、沼田、磯野、赤津三代の五市長を始め町村長、地元県議らが日の丸の小旗を手に手に出迎えた。

はつかりは湯土トンネルを出るころ、まず花火で歓迎された。定時に平駅到着、歓迎陣のひしめく中を赤ら顔に白いマユの副総裁がパナマ帽をとってあいさつしながらホームへ、とたんに木村代議士の音頭で〝大野副総裁バンザイ〟と叫ばれ、故関内正一氏の孫に当たる和子さん（二）から花束が贈られ、副総裁は予想外の歓迎陣に〝ありがとう、ありがとう〟とニコニコ。ホームと改札口に整列した消防団員の敬礼に応えながら、歓迎アーチをくぐって市民の歓呼に応えながら乗車、パトカーの先導、県知事など二十台の乗用車、消防ポンプ四台の随行で内郷市公会堂での県民大会場に向かった。

新産都市獲得総決起大会

〝以心伝心で判るだろう〟

大野副総裁があいさつ

県商工会議所連合会、関係市町村主催の新産業都市獲得県民総決起大会は二十三日午後三時から内郷市公会堂に関係市町村長、議会議員、婦人会、青年会議所、消防団、一般住民など約一千五百人がつめかけて開かれた。二時過ぎごろから市町村の住民らが貸切バス十数台で乗りつけ、各市の消防団員らのハッピ姿が目立った。会場は外にまではみ出すほどの盛況さ。

この日は木村、田畑両国会議員をはじめ、地元選出の小野、坂本沢田、野沢、菅波、沢田、上坂、高歌の各県議らが出席、まず橋本常磐地区新産都市建設促進協議会事務局長の司会で大会が進められた。開会のあいさつに立った沼田内郷市長は「手をこまねいていると逆転する恐れがある。各種団体にお願いし、活発な運動を行なわなければならない段階に入っている。必ず指定を獲得できるよう協力を賜わりたい」と述べた。続いて県商工会議所連合会代表として平商工会議所会頭山崎賢助氏が「指定獲得は百年の計を樹てる上において重要である。総力を上げて獲得したい」とあいさつし、県議会を代表して松本副議長、地元市町村長を代表して大和田平市長がそれぞれあいさつを述べ「新産都市こそわれら住民の願うところであり、指定獲得に努力しなければならない」と訴えた。

菅野県企画開発部長がこれまでの経過について報告。また県民代表として坂本昌蔵氏ら四人がそれぞれ意見を発表、〝新産都市指定をかち取ることこそ急務である〟と力説、満場の拍手を浴びた。続いて鈴木四倉町長が別項のような大会決議文を読み上げ、満場一致でこれを採択。これで一応県民大会を終え、消防団員や一般人約五百人が整列するなかを、視察のため来平した大野翁が木村代議士らの案内で会場に姿を見せ、壇上の人となるや、拍手の嵐が会場を埋めた。

詰めた大会であいさつ

国会議員代表として木村代議士が「新産業都市が大きな問題となって来ている。わが常磐・郡山地区は現在やや有望といわれているが、確実だといわれていないのは誠に残念なことだ。地域発展のために新産都市獲得運動にまい進しなければならないと思う。幸い大野先生が現地を視察してくれるというので、大いに歓迎するところであり、私達の要望もいれてもらいたいと考えている。皆さんの熱意で歓迎したい」とあいさつした。佐藤知事からの要請で壇上に立った大野副総裁はユーモアたっぷりに大要次のようにあいさつし、終始拍手と爆笑がわき、会場は和やかなふんいきに包まれた。

同志の木村先生から福島に来るように誘われ、また佐藤知事さんからもぜひスカイラインを見に来てくれるようにという有難いお招きがあった。現在国会は終盤を迎え昨日一昨日と徹夜国会で大変疲れているので、訪問はこの次にしたいといったところ、延期するわけにはゆかないから来いという。お邪魔して済いた。皆さんがこぞって私達一行を歓迎してくれたが、手品のタネあかしを聞き、ハハアなるほどと思った。新産都市については四十四カ所が名乗りをあげて運動しており、波状攻撃でホトホト困りぬいている。総裁と副総裁はノーコメントにしようではないかと総理からいわれたが、私は大衆政治家だから、面会に来れば会わないわけにはゆかない。この地区についても関係者から耳にタコが当たるほど聞かされているが、どこが有望ということは知りません。大ていのことなら（新産都市以外なら）〝よろしい〟と胸を叩けば良いが、この問題に関してはまだ胸を叩いたことがない。鉄道や橋などの陳情については一ハダぬげば何んとかなりそうだと思った時には〝大野にお任せ下さい〟といえた。諸君は決して悲観する必要はない、といっても楽観してはならない……といえば悲喜こもごもの感になられるだろう。小名浜港も前に来て見ておるし、有望な港であることは知っている。またこの足で行って見て認識を深めたい。同志から頼まれればイヤとはいえない。

総力を結集し

〔決議文〕

新産業都市候補常磐―郡山地域は、わが国一流の開発の二大拠点となり得る実績と可能性とを有し、新産業都市の候補地として屈指の立地条件を具えているところである。このため早くから挙県一致、総力を結集してこれが指定方を強力に運動して来たところであるが、幸いにして今日まで本地域は新産業都市の有力候補地として中央の認識を深めることができた。しかしながら今や事態は最終段階に到達し、指定の期日は目しょうに迫っている。ここにおいてわれわれは県十吉年の大計と県民福祉の向上を図るため二百万県民あげて、これが早期実現方を強く要望するものである。

ここに決議する。

寸言

▼大野伴睦翁が来平、新産都市指定問題に溢情みせる。百万人の味方を得たような気持ちあと最後の五分間まで頑張ろう。

▼大野翁もせっないところだろうが、地元民の期待にぜひ応えて下さい。

天気予報

玉半提供 電五〇三一

（小名浜測候所発表）

【今晩】東よりの風、曇りがち。

【あす】南東の風、曇りがちで、日中多少晴れ間が出るが、のち一時にわか雨。

【海上】今晩あすとも風波のある程度で、見通しが悪い。

新しい魅力を創るメガネ！
玉屋メガネ
平市二丁目 TEL・2910
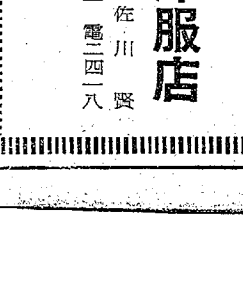

店舗改築と仮営業所のお知らせ

梅雨期の蒸し暑い日が続いておりますが お得意様皆々様にはお変わりもなくお過ごしのことと存じております

さて 私共三店は時を同じくして店舗を改築することになり共に東部産業と福島相互銀行のご援助により店舗を新築する運びになりましたことを謹んでお知らせ申し上げます

私共が過去長年の間つつがなく営業致して参りましたのもひとえに皆々様のお陰と感謝しております

工事期間中はいろいろとで不便で迷惑をおかけすることと存じますが それぞれ仮営業所で営業を致しますからよろしくお願い申し上げます

開店は コマツ履物店と天地堂は十二月初旬 佐川洋服店は来春二月中旬の予定でございます

またこのたびの〝店舗改築のための謝恩セール〟に当たりましては 身にあまるご愛顧をいただき今更ながらお得意様のありがたさを感じました

今後ともますますお引き立てご愛顧を賜わりますようお願い申し上げます

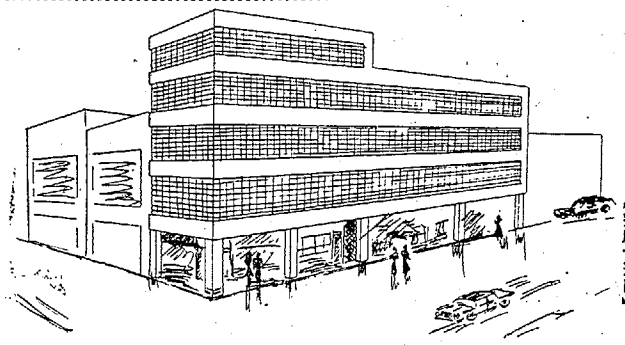
【完成予想図】

コマツ履物店
平市三丁目一 電二六七三
仮営業所 平市三丁目平和通り（金田美容院あと）

天地堂
平市三丁目一 電二五八九
仮営業所 平市駅前中央通り（世界館入口）

株式会社 佐川洋服店
取締役社長 佐川 賢
平市三丁目一 電二四一八

大野翁 命がけの運動約す これで指定運動は大成功

新産業都市指定のキメ手に、自由民主党の副総裁大野伴睦氏を迎え、石城地区民挙げて歓迎。県民大会場に当てられた内郷市公会堂は立錐の余地なく、場外にハミ出す盛況ぶり。六号国道の沿線から小名浜埠頭にかけて小旗の波…青年会議所の自動車パレードが随所で見受けられ、池田天皇に次ぐ副総理の来訪だけに、皇太子、美智子妃殿下の御来訪に匹敵する歓迎ぶりだった。

——◇——

常磐市における「木村守江後援会結成式」へ臨席、ついでに磐城地域を視察してほしい、という児分の木村守江氏に応え「よう し来た」と引き受け、今は亡き盟友関内正一氏のお墓詣りを日程に組んで供物まで持参して来たのに…駅頭のものものしい歓迎ぶりに先ずショックを受けたらしい。ホームに降り、関内正一氏の孫子未亡人に付きそわれた孫娘高萩和子嬢（平一小六年生）から花束を贈られ、「関内先生の孫娘です」と披露されて人情もろい伴睦翁をほろりとさせた一幕もあった。持参の供物は「こんな状態ですから、仏前に供えて下さい」と孫子夫人にあいさつして一路内郷公会堂へ…

——◇——

内郷公会堂の県民総決起大会場では、満堂にあふれる地区民を前に老顔を紅潮させ「駅へ降りて歓迎ぶりにビックリした。木村代議士からスケジュールを聞いて、ここへ呼ばれた理由が初めて判った。これからは、常磐地区の運動員となって政府と自民党内に命がけの運動をして、実現のため努力する」と常磐地区の運動員たることを約束して万雷の拍手と信頼感を深めた。

——◇——

第一会場ではノーコメント、小名浜ふ頭では自ら「常磐地区の万歳」を叫び、さらに湯本会場で運動員たることを誓うに至った今回の視察は、文字通り「百聞一見にしかず」のことわざを地で行ったもので、木村代議士が、後援会結成に名をかりて強引に引っ張り出した策戦が大成功をおさめたものといえよう。

クレハと十条製紙敷地視察

大野副総裁は午後六時十八分ごろ自動車をつらねて勿来につられた。沿道筋にはたくさんの市民が日の丸の小旗をふって歓迎した。副総裁はクレハ化学の増拡地と十條製紙工場の建設敷地の現場で約五分間、赤津市長とクレハ浦山工場長からの話を聞いて満足気な表情だった。

大野副総裁 さ郡山に向う

大野副総裁は内郷公会堂から車

きのう交通事故六件

平と勿来 死傷四人を出す

二十三日午後から二十四日朝にかけて四倉町と小川町、勿来市に六件の交通事故が発生、酒に酔ってバイクを運転していた鉄道員が死亡、またトラックが民家に飛び込んで玄関先などをメチャメチャにこわし、勿来でも中学生二人が重傷を負った。

▽二十三日午後一時ごろ四倉町本町四二七の国道で同町二町目六の六、公務員松本喜一さん(四七)は自転車で道路をななめ横断しようとしたところ、原町市栄町二の三五、会社員松永紀男さん(三七)運転の軽二輪車にはねとばされ、頭がい骨陥没骨折で二カ月の重傷を負った。平署の調べでは松永さんの運行違反。

▽二十三日午後八時半ごろ小川町大字小川字桐平九、鉄道員丹野八郎さん(三七)は同町桐平地内県道で酒に酔ってバイクを運転、前方路上にあった二十㌢大の石につまかって転倒、道路脇の溝に頭を強く打って同町診療所につき込まれたが間もなく死亡した。平署の調べでは丹野さんの酔っぱらい運転とスピードの出し過ぎ。

▽二十四日午前五時十五分ごろ四倉町本町四二七の一地内国道で富岡町夜の森一の七〇、製油業村井幸さん(四五)はトラックを運転して平市方面に進行中、死んでいた犬をさけようとしてハンドルを切り損ね、同地内建具職長谷川幸義さん(三五)方に飛び込んで玄関などをメチャメチャにこわした。平署の調べでは村井さんの安全運転義務違反で、長谷川さん方の損害は三万円相当。

学校帰りの中学生ひかれる 二十三日午後

三時ごろ茨城県高萩市東本町二ノ二一、日本電設運転手桑野勉さん(三七)は小型トラックを運転、勿来市関田町字和久九八地先国道を歩いていた勿来市錦町落合二二、島村清君(一一)＝錦中三年＝が、急に道路を斜めに横切ったため衝突、清君は頭に三週間のケガをした。車もフェンダーなど五千円の物損

商工ろん 〔谷で臨時休業〕 平市世界館前喫茶酒場「谷」では浴房装置新設のため二十五、六、七の三日間臨時休業。

有段者碁会成績 平将棋碁楽会の有段者碁会は二十三日午前十時から市内五町目の同会事務所で行なわれ、野崎功さんが優勝した。▽優勝 野崎功初段②石森重治五段③松崎盛雄四段④半沢光高三段

おことわり＝市況休みます。

小名浜港の発展に驚く 伴睦翁が自ら万才叫ぶ

磐城市を訪れた大野自民党副総一数回来たが、港湾の発展ぶりには一吉氏が議長に推されて議事に入り

くらし随筆

合いことば

谷藤六郎伸

〝ます線九千万の合いことば〟先日駅で見受けた標語ですが、緑は平和の色、希望の色ですから、山にも、街にも木を植えて、美しい、豊かな日本をつくろうというわけでしょう。

◇

何でもアメリカの色彩調節の研究では「眼を休める線」といって、工場や、炭鉱を明度の高い緑で塗装したところが、生産能率も、作業の安全性も高まったというし、病院でも、手術室や病室を緑にしたところ、患者の治癒に非常に効果があったといいますから、色によみがえる生活のためにも〝ます線〟は賛成です。

〝文化に進もう〟これも戦後日本の合いことばの一つですが、なるほどくらしの中で見回しても、テレビは入ったし、電化も進み、余暇を利用することを覚えたし、食生活も豊かになりました。「これが文化生活かな…」と考える時がありますが、まあ一応はそう言えると思います。しかし「これで文化生活はよいのかな…」と考えると、そうばかりはいかないものがあるようです。

〝カルチャー〟という英字には、教養、文化、耕作などと訳がついていますが、文化、教養というものは耕やすということと同意義であり、営々ひたいに汗する生活が文化に合致する生活の在り方のようです。

◇

赤い屋根の家に住み、青い眼鏡をかけて、レジャーを楽しむのは、文化の結果であって、実は菌売薬局に努めたり仕事に励んだり、家事育児に精を出すのが、文化生活であるようで、ほんものは骨が折れるということになりますか

（湯本二小校長）

お知らせ 冷房装置新設のため階上喫茶は明二十五日、六、七日（三日間）は臨時休業させて頂きます

◉階下は平常通り営業いたしております

喫茶酒場 谷 平市世界館前 TEL・5281

大谷石井上 平造一直三〇六

土の香り高い中南米の馨きを贈る… 中南米産珈琲 パラドス 平・かじ町 電3607

甘太郎 平・ぎんざ 電4025

お写真は…サンペイ 平・大町 電四三〇四

ガソリン 三菱エンジン 工業用 三菱かつらエンジン ダイヤディーゼル 土木建設機械 部品・修理 株式会社 興和商会 平市南町 電3746・6845

郷土酒亭 **m改** 勿来市関田館通り 電話勿来三六一番 郷土の銘酒 清福 生ビール 七浜産魚貝の珍味 おにぎり 茶漬け 初めました

内科 小児科 高久医院 平市紺屋町 東宝民劇前 電二五二三

最高級紳士服 Silver Sheep TOKYO 10カ月払い 毎月1/10の掛金で楽しいおしゃれ！ サンキョウ

停 停車可

■みんなで交通安全

日石湯本給油所 資本会社 丸善モーター商会 常磐市関船字上関電2936・2973

旧市内の事故多し

■ことし一～四月中平警察管内で発生した交通事故七十六件のうち、平市内は五十八件でトップ。そのうち旧市内が四十八件をしめている。

店舗改築 店じまい売り出し

盛況御礼

毎度お引き立てを賜わりありがとうございます このたびの店舗改築のための「店じまい売り出し」は盛況のうちに終わりましたことを厚く御礼申し上げます 混雑のため不行きの点が多々あったことと存じ深くおわび申し上げます なお改築中は左記で仮営業いたしますからよろしく御愛顧のほどお願い申し上げます

はきもののコマツ 平市平和通り（七軒先）（会田美容院跡）電二六七三

私はかもめ地球は美しい！ ヤーチャイカ 藤越 平市

世界最初の女性宇宙飛行士テレシコワさんは地中のリンゴといわれるほど栄養価の高い「ポテトと玉ネギが食べたい」と帰還第一声

じゃがいも	一〇〇㌔㌘一袋	五〇円位
玉ネギ	一㌔㌘一袋	二五円位
三寸人参	一把	一五円位
ピーマン		四円位
レタス	一コ	二〇円位
らっきょ	一㌔㌘一袋	七〇円位
トマト	一㌔㌘	六〇円位

一円硬貨百円で百二十円の商品券進呈

ニッサン中古車市

安心してお買いお使いになれる…… サービスのニッサン！

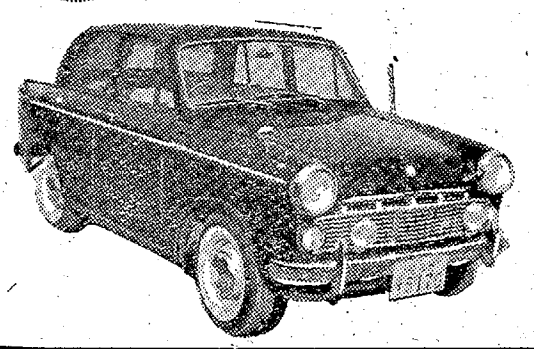

ニッサントラック・ダットサン乗用車 ダットサントラック その他各車種を多数展示してあります お気軽にお出かけの上 ご高覧下さい ▷買い易い月賦販売をご利用下さい◁

■とき 毎月25日 午前9時～午後5時

■ところ 平支店中古車展示場

福島日産自動車販売株式会社 平支店 内郷市御台境（尼子橋際） TEL・（代）3171

もう飲んだかい？ デルモラン だろう うまいね！

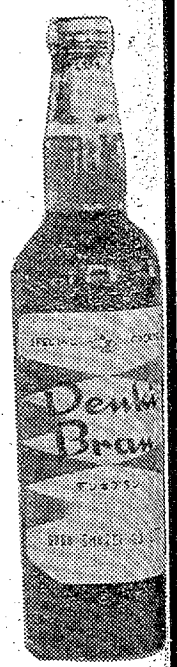

丸ビン〒300 蜂ブドー酒

小名浜港の発展に驚く
伴睦翁が自ら万才叫ぶ

磐城市を訪れた大野自民党副総裁は二十三日午後四時五十五分ごろ滝尻交差点を通過して磐城入りしたが、沿道は日の丸の小旗を振る市民四千人で埋まった。早速県立三崎自然公園に向かい、展望台から小名浜港を望見、菅野県企画開発部長から説明を聞いたあと、一万トン級を車中から視察、続いて石炭ふ頭の石炭コントロールタワー屋上で八百人の市民の歓迎を受けた。大野翁は小名浜港の発展ぶりについて「常磐地区には過去数回来たが、港湾の発展ぶりには実に驚いた。新産都市指定については三メ十人にムコ四十四人といったぐあいで、選定は難しい。指定されるかどうかは断言できないが、私の気持ちは鏡明な皆さんの判断に任せるだけだ。殊に自民常磐部と協議し、決定することになろう」とその感想を語った。木村代議士の音頭で〝大野副総裁バンザイ〟を三唱し、次いで大野翁の音頭で〝常磐地区バンザイ〟を三唱し、午後五時五十分過ぎ勿来市へ向かった。

大野翁を前に集まった磐城市民

ユーモアたっぷりの会見
ここは理想的地区
義理と人情の大野だよ…

常磐地方を視察した後の大野伴睦副総裁は二十三日午後六時四十分から湯本公民館で地元新聞記者団と三十分間にわたって会見したがこの会見での理想的な地域であるの地元民の熱意に感激した③七月人事が終わる前に発表したい④指定地域は十カ所くらいを考えているなどを述べたが、これによれば指定実現に楽観は許されないが明るい見通しであった。会見談の要旨はつぎのとおり。

▽短い時間の視察の印象では港湾があり、電力も豊富であるし、素人であり、新産都市指定に対する権限は所管が違うのでないが、理想的な地域であるように思う。来月国会が終わり七月人事が終わる前に発表したい。何しろ全国四十数カ所から指定を要請して来ているが、十カ所くらいにしたいと考えている。

▽立地条件が揃っていることが一番重要なことだが、きょうの熱意あふれる歓迎ぶりを見、また地域住民の熱烈なる指定実現運動といい全く感激のほかはない。指定獲得までにこうした運動をさらに強く進めることも重要な要因となろう。

最後に「義理と人情の大野伴睦だよ」と含みのある言葉をのべてみんなを笑わせるなどユーモアたっぷりの記者会見だった。

【ユーモラスに記者会見する大野副総裁】

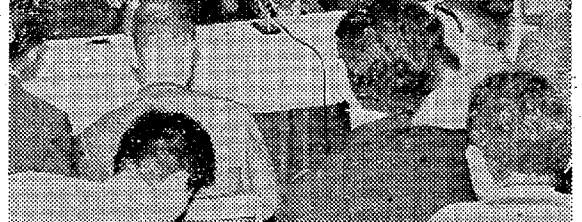

会長に小井戸氏
木村後援会を結成

小井戸圧松、松本久吉、木山茂彦、御代武光氏らを発起人とする木村守江代議士の常磐市後援会結成大会は二十三日午後三時半から湯本公民館で開いた。数百名の有志が会場を埋める盛会であった。

金成博治氏の司会で原幸治氏が開会のあいさつをし、小井戸圧松氏が発起人を代表してあいさつ、御代武光氏が経過を述べ、松本久吉氏が議長に推されて議事に入り規約をきめた後、会長に小井戸圧松副会長に磯上佐衛司、同若松佐久馬事務局長御代武光、同次長原幸治顧問若松修一、越智英男氏ら十人相談役木山茂彦、松本久吉氏ら二十五人を選び常磐市内を二十三方部にわけそれぞれ地区に幹事をおいて並素の活動を展開することとなった。

追突、ひき逃げ
ずられ重傷

二十三日午後一時十分ごろ勿来市植田町番所下二七、運転手斎藤修治さん(三)はトラックを運転、同町台町三七地内の国道を歩いていた同市植田佐藤町砥田五一、山寺孝夫君(三)に追突、十八メートルひきずり、腹、頭、顔に四十日間の重傷を負わせた。斎藤運転手の徐行違反。

信号待ちの車に追突
二十三日午後一時半ごろ福島市笹沢久字柳清水三〇、運転手伊藤康男さん(三)はトラックを運転、勿来市植田町波川九地内国道で交通信号を待って停車中の

【平FG合唱団の第四回定期発表会】

東京都杉並区浅谷三五八六、古田信一さん(三)の乗用車に追突、三万円の損害を与えた。

市役所が優勝
常磐市内官公庁野球

常磐市内官公庁野球大会は二十三日湯本一小校庭グランドで行ない常磐市役所Aチームが優勝した四年連続の優勝。

▽第一回戦
金融 10―5 簡逓
湯本駅不戦勝 ― 学校
消防署 4X―3 市役所B
市役所A 7―0 郵便局

▽準決勝
金融 20―6 湯本駅
市役所A 8―1 消防署

▽決勝
金融 000000010
市役所A 02102OX 5
(本塁打)宮本(市役所)

お母さんコーラスも協演
平FG合唱団発表会

(:働く人達で結成されている平F・G混声合唱団(石河清氏)の第四回定期演奏会は二十三日午後一時半から、平体育館に約八百人の音楽愛好者を集めて開かれた昭和三十三年十一月に結成してから東北合唱コンクールなどに参加優秀団体に選ばれるほか、各施設慰問で親しまれているだけあって会場は若い人達やお母さんでいっぱい。

○…合唱団育ての親である石河清氏の指揮で、賛助出演した平お母さんコーラスの〝豆っこ打ち〟〝森の夜〟など美しいコーラスが会場いっぱい流れ聴衆を魅了した。なお平三小器楽部と平二合唱団も特別参加し、平F・G合唱団の発表会をもり上げた。

常磐署で交通取り締まり
常磐署は二十一日午後三時から六時まで交通一せい取り締まりを行なったが速度違反十五件、免許証不携帯一件、サンダルばき運転一件、注意誘導十二件であった。

あすの運勢
小川石洲

六月二十五日(火・先負)

【1月生】晴ればれした心で当たれば目的成る

【2月生】なに事も急進は困難、徐々に進めよ

【3月生】思い通り進まぬが案ずるほどでなし

【4月生】多忙であるが実益は少なしあせるな

【5月生】表面順調だが内面はそれほどでなし

【6月生】努力がもの言う日、心たのしからん

【7月生】両手に花の意であるも油断は禁物

【8月生】目的達成おくれも結果は良好なり

【9月生】変化多し、事故、ケガに特に注意を

【10月生】表面に出れば批判受けん、控えめに

【11月生】異性や金銭関係に問題起こりがち

【12月生】考えは正しい、積極的に行動せよ

さん
3975　中島安男

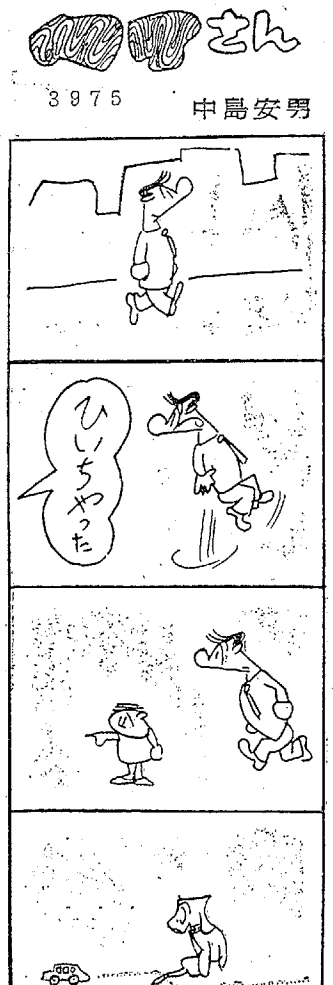

お知らせ

冷房装置新設のため階上喫茶は明二十五日、六、七日(三日間)は臨時休業させて頂きます

◉階下は平常通り営業いたしておりますから御愛顧のほどお願い申しあげます

喫茶酒場　谷
平市世界館前
TEL・5281

郷土の銘酒 七浜産魚貝の珍味 おにぎり 初めました 清福 生ビール 茶漬け
郷土酒亭 政
勿来市植田館通り 電話三二六一番

勉強で評判の店
※毎週木曜日午後0時30分からのラジオ福島〝丸万アワー〟をお楽しみ下さい
丸萬家具店
店舗 平市四丁目 電6633
工場 平市白銀町 電6634

カバンは福山
平2 電二三一七

美しいDPは
カメラの茂木
平・平和通り電二〇九二

もう飲んだかい?
デンキブランだろう うまいね!
この味はまさに…野性的だよ……
特に「オンザ・ロック」は「イカス」よ
これが最近の若い人達の話題です
是非一度お飲み下さい
丸ビン¥300
蜂ブドー酒

★ご愛飲家サービス
デンキブラン
王冠二個で映画ご招待
(期間 六月一日―三十日)
王冠二個をご持参の上左記映画館の窓口にお出し下さい
入場券と引き換えになります
平市 世界館
常磐市 三函座
磐城市 国際劇場

増資完了ごあいさつ
株主各位
昭和38年6月22日
平市字鎌田町11
岡田乳業株式会社
取締役社長 岡田健治
このたびの当社増資新株式の発行にあたりましては株主各位の多大な御支援と御協力を賜わりおかげをもちまして6月20日全額払い込みを完了し
発行済み株式総額 800,000株
新資本金 40,000,000円
となりました こゝに謹んで御報告いたしますとともに厚く御礼申し上げます

毎月1/10の楽しいお
サンキ
ニッサン

夕刊
いわき民報
発行所　平市田町63
©いわき民報社
社長　野沢武蔵
電話（代表）4161
振替口座（郡山）4028

NHK　第一　24日
1340Kc

6・05　応答せよゼノン
15　黒潮にうたう
30　走れ源太　城遼也
45　1丁目1番地
7・20　きょうのハイライト
30　三つの歌　宮田輝アナ
8・01　お父さんはお人好し　花菱アチャコ　浪花千栄子
30　民謡をたずねて　秋田民謡集
9・10　ニュース解説藤瀬五郎
25　時の動き
10・10　演芸独演会　浪曲「狐」鹿島秀月
30　新しいヨーロッパ
11・05　お休みの前に

NHK　第二
1540Kc

6・05　そろばん教室
15　中学生の勉強室
40　基礎英語
7・00　英語会話
15　ラジオ農業学校
30　婦人学級
8・00　通信高校講座①英語　小野嘉寿男②数学　中村勝彦③国語　尾形幽
9・00　NHKシンフォニーホール
10・15　日本の中小企業「二重構造」
11・15　音楽鑑賞

ラジオ福島
1060Kc

6・00　お話玉手箱▽奥様英語をどうぞ
35　歌謡パレード▽音楽の小箱
7・15　ミュージッククオータ
30　浪曲「高田馬場の血闘」梅原秀夫
8・00　連続放送劇「死ぬほどに」
30　素人劇場　ゲスト川口知子
9・00　あなたと夜の調べ
30　夜のためいき　加藤かな子
45　この道を行けば
10・10　女ひとり　新珠三千代
30　憩いのリズム
11・10　ミドナイトコンサート

テレビ　NHK④

6・00　泣くな太陽
30　みんなのうた
35　おねえさんといっしょ
7・00　きょうのニュース
30　私の秘密　塩月弥栄子
8・00　歌の広場　北島三郎　西田佐知子　山東昭子
30　法善寺横丁
9・00　続日本縦断「筑後川」九州編
30　ニュース▽ニュースの焦点
10・00　東京の人　木暮実千代
30　時の表情
11・00　あすへの歩み「ポリオとたたかう」
30　夜の随想

教育テレビ　⑩

6・15　そろばん教室
30　英語会話　田崎清忠
7・00　ピアノのおけいこ
30　農業教室「稲の生理と作業」3石どりと6石どり
8・00　教養特集　日本回顧録「アイガーからマナスルまで」
9・00　テレビ自動車学校「道路運転」
30　通信高校講座「数学Ⅰ」
10・00　英語会話（再）
30　やさしいドイツ語　吉田正己
11・10　高校実力養成シリーズ「英文解釈」

福島テレビ　⑧

6・10　探偵スカット「仮面窃盗団」②
15　風小僧「秘宝の行方」
7・00　ガンスリンガーシャイアン「沈んだ兵隊」（声）中曾根雅夫　吉沢久嘉
8・00　ボバイ「子守競争」「撮影所見学」熊倉一雄　斎藤ひさ子
30　週刊平凡ニュース
45　チャンピオンアワー　小林弘対ドミー・ブラバチャ
9・30　月曜日の男「二つの顔」
11・00　夫婦百景「多角経営の夫婦」
30　風雲新選組

100円★貨店

徹夜の国会で相当老骨にこたえたようだが、佐藤知事からスカイライン木村代議士からは後援会結成にぜひとせがまれ人情にもろい大野伴睦翁〝平は上き関内君の墓参もせにゃならん〟とばかり気軽るに出かけてきたらしい。ところが平駅頭におりたって、そのすさまじいほどの大歓迎にビックリ。さては計られたわいノとの実感をちょっぴり漏らしていた。内郷市公会堂での新産都市指定獲得総決起大会に出席、各市を視察したり木村代議士後援会結成などにのそみ、終始忙しい一日だったが、肝心な話になると上手に逃げて、ユーモラスな話を交わしていたが、この地区は理想的なところとか、私の気持ちは以心伝心でわかってもらえるだろうとか、一連動員となって協力するなど、言動のはしはしには、やはり大衆政治家としての温情があふれこれで中央首脳部に対するPR不足は、地元招待という新策戦で大ヒットしたことは確かのようである。ところで中央の情況は、全国で十カ所程度の指定となると、常磐・郡山地区はボーダーラインにあって、指定条件として郡山地区を切り離されるかもしれないとの情報もある。そういう場合になっても文句はつけぬという約束が、知事と郡山地区との間にできているようだが、いずれにしろ指定されれば、千五百億円の投資のうち三分の二は常磐地区でとるようになる。防波堤一ルをつくるのに二百万円もかかるのだから、この総決起大会の盛り上がりを伴睦翁の助力でぜひ指定獲得までこぎつけたい。（鵬人）

内郷市老人クラブ連合会で総会　内郷市老人クラブ連合会の三十八年度総会は二十八日午前十時から公会堂で開き、三十七年度決算報告、新年度事業計画と役員改選を行なう。

社員募集

営業部員（男子）　若干名
・普通免許又は大型免許所有者
・年令二十才以上三十才位まで
・給与は当社規定による
・希望者は履歴書持参又は郵送下さい
面接日は追って通知します
福島日野自動車株式会社　平営業所
内郷市御厩町八合　電（平）四〇三九・六五八四

近日開店　募集

ウエートレス　五名
女子年令十八才以上
レジスター係　一名
高女卒
出前係（男子）　三名
各委細面談
◉官庁・各事業所・商店ご家庭にもお届けします
おにぎりの店
こけし
平駅前事務所　電667　6652　6687

お節句はどっちかしら？

あすのお節句は旧暦に当たるが、かしわの葉があってからは、お節句気分が濃厚　鯉のぼりこそ見えないが、こちそうはあすの節句の方が豊からしいです
かしわもち　一コ　九円
干しいたけ　八〇匁　九〇円
でんぶ　一〇〇匁　三〇円
サカイ食品店
平・1　電3336

お写真　舘林

平公園下　電三三九六

湯本店

横町角　電三五一

常磐テレビ

開店七周年記念
三菱冷蔵庫セール
飲食品１５００円　詰め合わせ進呈
パチン！OK！　蒸発霜取り！
MR－１００CHS型
￥５８，５００他

小名浜店

本町　電四三一〇

音楽　恋の酒は【募集女店員】
恋の雲は歌
恋が裏席に列する時
恋は長坐する
バー　恋　平市仲見世
い　電3975

木材の百貨店

株式会社　丸一材木店
新建材　ベニヤ板類　銘木　製函
一般建築材
工場　販売部　自宅　電（代）五八五八・九
平市五丁目四六二
平市五丁目二三九〇

小中校の学力調査

26・27日、いっせいに実施

文部省の三十八年度全国小、中学校学力調査は二十六、七の両日全国いっせいに行なわれるが、石城地方でも昨年と同じ実施方法で二十七日社会、理科の五教科について行なわれるが、昨年にくらべるとテスト開始時間が三十分繰り上がって九時からとなった点と小

ブリヂストン

世界に誇る
ナイロンタイヤ
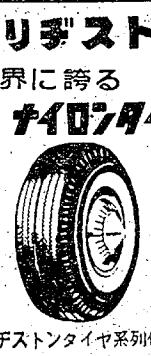
ブリヂストンタイヤ系列代理店
BS　福島ビーエス　平営業所
平市田町（駅前通り）
T E L・4844

やれ／＼またお中元の季節

去年のお中元用品はカルピスなどの飲みものがトップで、味の素や日清など調味料セットに砂糖、洗剤詰め合わせがそのつぎでした。
平市　藤越

肉弾最前線

ヒクター・フレンチ
マイエル・バレット
ラリー・マン
弾薬基地の大爆破！敵陣から脱出！体当たりで前線の死の突破した生き残り小隊！
Shoei
ターリン死んで10年！アジア人同士殺し合う凄さ、スロ惨！
ロシア残酷史
ドイツ長篇記録映画
日本語版解説　八木治郎
■日本人も初めて見る日露大戦争の真相■
25日から　ひかり座

夢の渚

総天然色
フレスリーが明るいユーモラスな役に新生面を開拓した楽しいドラマと歌のかずかず!!
エルヴィス・プレスリー
アン・ヘルム
アーサー・オコンネル
いたがドて誘れ刃ノしをさのの果死まリ妻…？はすソのには惑ぎミ貌と人疑とカ美も犯
ゲイリー・クーパー（最後の出演）
デボラ・カー
六年目の疑惑
25日から　聚楽館

怪奇異色週間

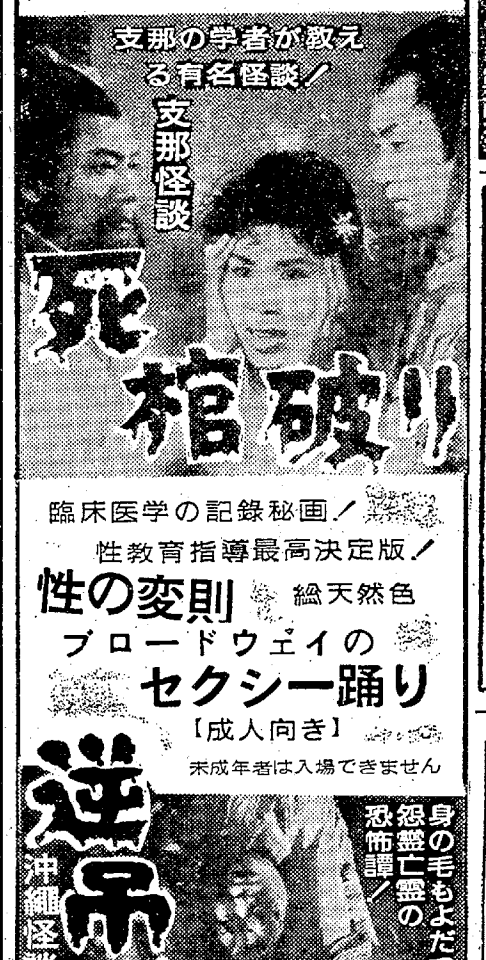
支那の学者が教える有名怪談！
支那怪談
死棺破！
臨床医学の記録秘画！
性教育指導最高決定版！
性の変則　総天然色
ブロードウェイの
セクシー踊り
【成人向き】
未成年者は入場できません
逆吊り！
沖縄怪談
身の毛もよだつ怨霊亡霊の恐怖譚！
ニュー国際
明25日から上映

うちわカレンダー広告マッチ
平市大町　嘉見家　電四五

魚河岸よりネタ毎日入荷

酒茗庵寿司部　電四四二・四四三

公認　平宅地建物取引所

平市才槌小路路切除色川材木店内　電二三六一