

いわき民報

発行所 平市田町63
①いわき民報社
社長 野沢武蔵
電話 (代表)418
振替口座(郡山)4028

友胡 沢屋
平一丁目 電2227

1340
まうん
31
7-20
30
8-30
9-08
20
放送劇「
▽第一類「地域をあげての交
通安全教育の実践」三小橋谷田利
美「学校保健の実態とその問題
点」四小橋谷田利美

地域文化推進の殿堂

NHK平放送会館が完成

○平市三丁目のNHK
小太郎町の小公園を前、NHK
平放送会館が完成。最新鋭の
内部機械設備もほとんどが竣
工され、一日から運用を開始し
た。双葉の両郡、原の町地内
は、これによって、豊饒の良
放法が実現し、東北北風向け
全国中継も支障なく進められ
サビエ体制がとれた。
○昭和十六年十二月三十日

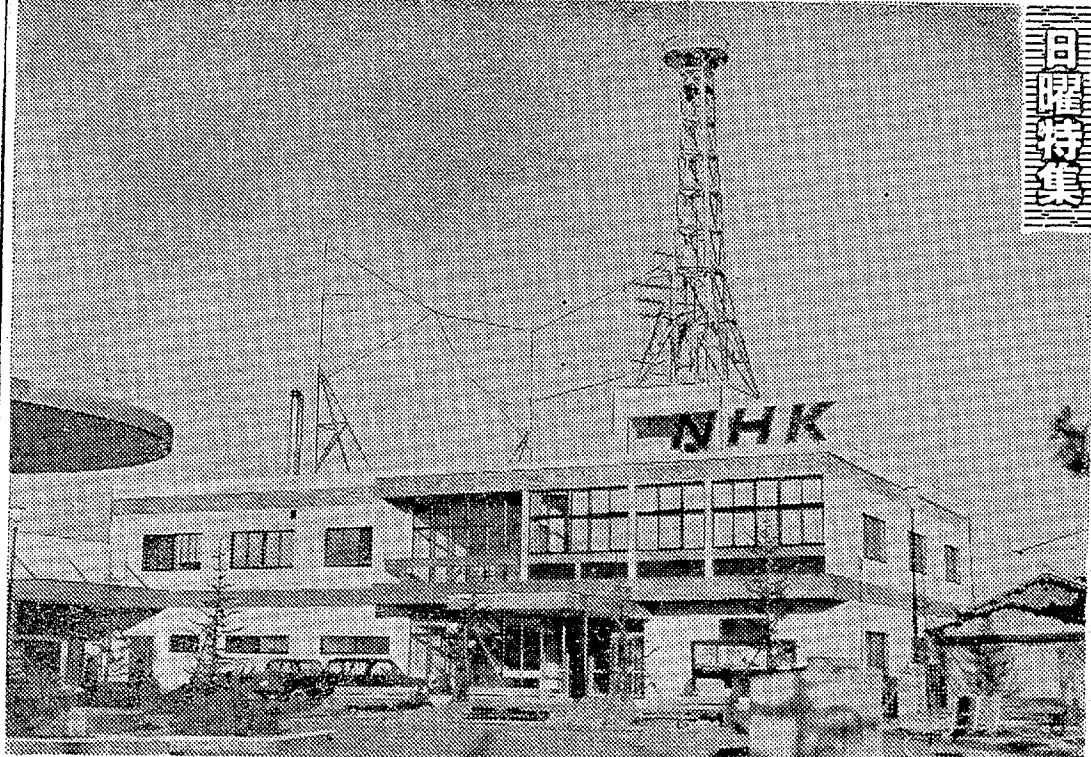

総工費 8100万円 1105平方尺の敷地に1117平方尺の鉄筋コンクリートの放送会館全景 職員60人で運用される

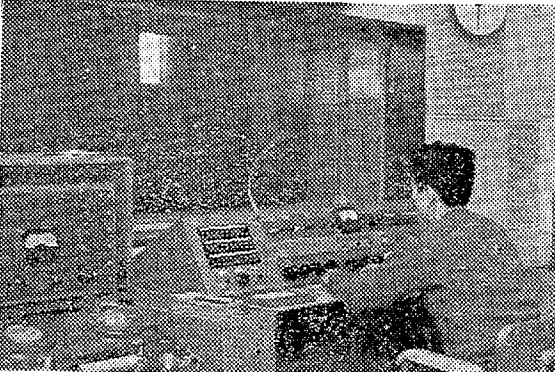

スタジオの様子見ながら音質を調整する副調整室



四つのマイクが同時に使用でき、音質効果の特長装置を持ったスタジオ内部

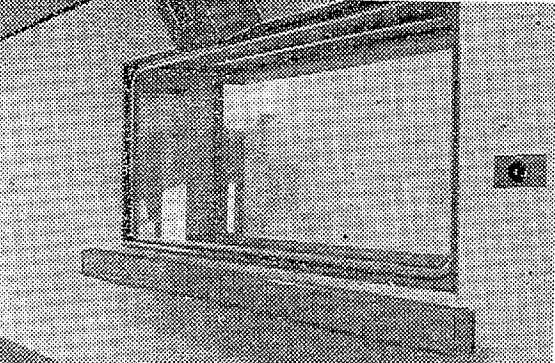

廊下に見したスタジオ内部が見学できる窓も設備

機、停電にまた自家発電機
が備え付けてある。南側のな
びから階上へ上がると、局長
室、各種会議室、各種集談
室、放送部、レコードや図
書を備えた資料室、内部通
信の専用室などあり、平市を
一望に見渡せる屋上には高さ十五
尺の鉄骨タワーが立っている。

○オリーブを来年にひか
え先年にも備え、内部施
設が整備されたのは、この四月
からテレビ、ラジオによる通
信教育放送も始められるので地
方労働青年の期待も大きい。
また受信機の相談や、放送施設
の奨励として地域社会の文化向上
にもたらす功績は大きなものと
期待される。マイク回収がで
きれば、テレビ中継放送もでき
ローカル番組に二層の精彩を
加えることになる。



第1第2総合教育テレビ原の町の電波を調整する主調整室

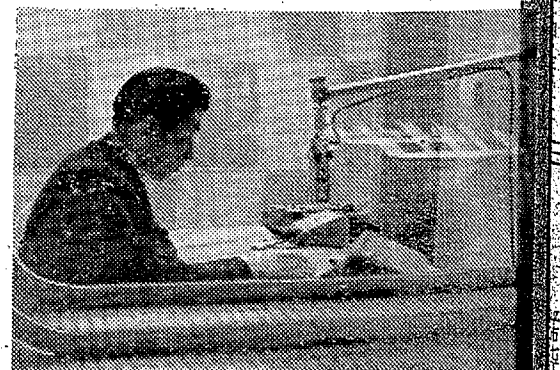

ニュースや対談などを流す放送室

きょうの話

炭酸の不足、特に冬は炭酸水は水不足
の影の響、は市町
村財政
は、炭酸に依存度の高かった
た鉄工業界や商店なども、か
なりの痛手を受けている。常
盤地区(福島県内)の産炭地
関係九市町村の商工業者が
三億円近い回収不能の売り掛
け金を抱えて四苦八苦し
ては、一方炭酸もその影響なし
とはしない。その理由も、
炭酸の不足が新産炭都市建設
の問題である。

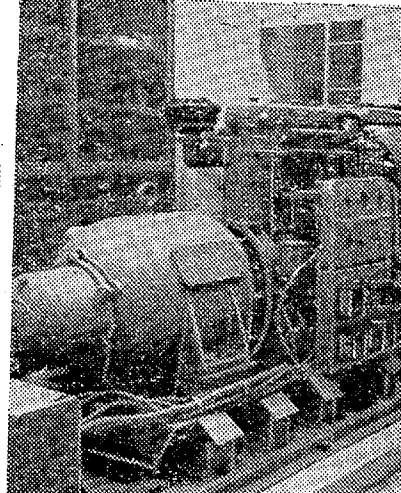

停電時に20秒で切り換えてできる自家発電機

3月2日まで改装のため休館させていただきます

東宝民劇
電話(平) 三三三三

休館のお知らせ
毎度承蒙賜顧を厚く御礼申し上げます。さてこのたび劇場の内外を改装させていただきますので、何卒ご期待の上は、しばらくお待ち下さい。お願い申し上げます。

明11日から3月2日まで休館いたしますことになりました。長期に及ぶ休館ではございますが、改装期間のあつつきには東宝の魅力を満喫できる大改装と大観覧をいたしますので、何卒ご期待の上は、しばらくお待ち下さい。お願い申し上げます。

完成予想図

TOHO-MINGEKI

▽3月以降公開予定△

- 天 国 と 地 獄
- 続・社長漫遊記
- 森繁・小林・加東・フランキ
- ハイハイ三人娘
- 中尾ミエ・伊東ユカリ・團まり
- 暗黒街の牙
- 三橋・佐藤・夏木
- 月給泥棒
- 愛して愛して
- 家徳二・中川ゆき(新人)

社員募

通勤可能な方
保証人二名を要します
履歴書ご持参下さい

平塚材株式会社

旅館日光

SCOTCO
T&E
50

福大 石城の農業紙上演説会

石城地方の農業に関する講演が行われ、機械化の必要性が述べられた。

機械導入の条件 佐藤次郎

人手不足をカバーする意味から機械導入による省力化の傾向にある。機械導入の条件として...

機械化貧乏の警戒

面積、労力に応じて選ぶ

平野田町の農地は面積が広い。機械化の導入には、面積と労力に応じて適切な機械を選ぶ必要がある。

22日、水稲十傑を表彰

事務所引き続き青年会議

平野田町の水稲十傑を表彰し、事務所を引き続き青年会議が開催された。

平保線区長に富岡の佐藤氏

水鉄管内異動

平保線区長に富岡の佐藤氏が就任し、水鉄管内に異動が行われた。

内郷でも設立総会

23日 青年会議所を発足

内郷でも青年会議所の設立総会が23日に開催され、青年会議所が発足した。

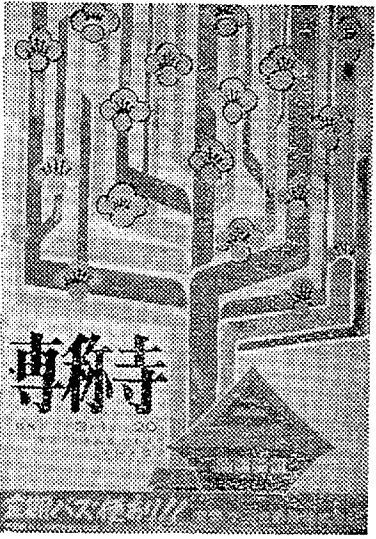

専称寺

専称寺の修繕工事が完了し、境内が美しくなった。

青年会議所で

五市合併促進

青年会議所が五市合併を促進するための活動を行っている。

専称寺の観梅

専称寺で観梅会が開催され、観客が梅の花を楽しんだ。

5000円を要求

日本水素労働組合が5000円を要求している。

ひとり平均の盗

ひとり平均の盗額が一万円に達している。

怠学怠業と

怠学怠業が増えていると指摘されている。

魚類

Table listing fish prices: (九日午後) 魚類 (単位: 円) with columns for fish types and prices.

市況

Table listing market prices for various goods: (九日午後) 市況 with columns for items and prices.

う

記事の冒頭部分: 現在の「宇奈木」...

Large advertisement for a lottery or game: 2月 16 17 18 23 24 25 平井川丸. Includes graphics and promotional text.

Advertisement for a bar: 半世紀の技術の結晶! 1個15円. 坂本遊技場. Includes an illustration of a person.

Advertisement for a TV set: ウィン機テレビ機全機入替.

いわき民報

NHK 第10日 1340Kc

00 国会討論会
05 花の星 歌のスタイル
15 花の星 歌のスタイル
20 花の星 歌のスタイル
25 花の星 歌のスタイル
30 花の星 歌のスタイル

00 今夜のステレオ
05 今夜のステレオ
10 今夜のステレオ
15 今夜のステレオ
20 今夜のステレオ
25 今夜のステレオ
30 今夜のステレオ

ラジオ福島 1060Kc

6:00 民謡アルバム
7:15 歌謡プレゼント
8:00 音楽劇場「あすなろの歌」
9:00 NHKシンフォニーホール
10:15 科学談話室 対談「予報と診断」
11:05 夜のステレオ

テレビNHK

6:00 ポンポン大将 桂小金
7:15 こよひ歌えは 第1部
8:00 若い広場「われら10代」
8:30 若い広場「われら10代」
9:00 若い広場「われら10代」
10:05 日本の楽譜「原子炉の周辺」
11:20 海外ニュース

教育テレビ

6:00 テレビ実験室「寒さをはかる」
7:30 絵画教室「人と物」大

発行所 平市田町
社長 野沢武蔵
電話(代表) 4161
振替口座(郡山) 4028

7か月の特選
紳士服と
スポーツ
取り揃え...

遊園施設利用 一割の増加

平市松ヶ岡公園
平市松ヶ岡公園遊園地の昨年四月からの利用状況は、金額で二百四十三万三千五百円、前年同期の二百一十二万五千四百円に比し、一割増しの増加を示している。遊園地の利用は年々増加している。とくに昨年花見の四日は九万九千三百三十五円、月別の最高額を示し、日別、日、朝、夕、夜、飛行機、メロ、ランド、がやがやともの魅力。これは遊園地のパンフレットやポスターを県内、茨城県に送付し、また、中道や日上市から

図成の完成 高がの来館 340万円を投じ

勿来高等学校
勿来高等学校では昨年三月から工費三百四十万円を投じて、来市興業が請け負って竣工した図成(二百五十四平方メートル)が完成した。六日落成式を行なった。図成の構造は近代的外部に、内部は事務室、会議室、閲覧室、司書室、ホールなどに仕切られてゐる。

あすの運命

小川 石洲
二月十一日(月・赤口)
【一月生】安定日なるも順業は却つてマナシ
【二月生】表面より内面が長き日 気分不明
【三月生】良好に向かうとき運気 出でたれ、吉
【四月生】噂かすはすの心がけ が却つて幸福
【五月生】運業も自己の方針 通り行かぬ
【六月生】本職以外の事に力を入 り失業者多
【七月生】いまは感情より相手の リードが大切
【八月生】自分から気分明くる相 手に近寄れ
【九月生】向かふ変化多し、順 業は業多

民報映画案内

【平市】
★(八・三五) 北西騎兵 (八・三五) 北西騎兵
★(八・三五) 北西騎兵 (八・三五) 北西騎兵
★(八・三五) 北西騎兵 (八・三五) 北西騎兵

あすの運命

【一月生】安定日なるも順業は却つてマナシ
【二月生】表面より内面が長き日 気分不明
【三月生】良好に向かうとき運気 出でたれ、吉
【四月生】噂かすはすの心がけ が却つて幸福
【五月生】運業も自己の方針 通り行かぬ
【六月生】本職以外の事に力を入 り失業者多
【七月生】いまは感情より相手の リードが大切
【八月生】自分から気分明くる相 手に近寄れ
【九月生】向かふ変化多し、順 業は業多

あすの運命

【十月生】奇跡の運に運業は業多
【十一月生】目的をも長を越え、 反逆に逆る
【十二月生】事故、ケガ、運業は 業多に逆る

常磐へ、ア市会
平市市会
平市市会

あすの運命

【一月生】安定日なるも順業は却つてマナシ
【二月生】表面より内面が長き日 気分不明
【三月生】良好に向かうとき運気 出でたれ、吉
【四月生】噂かすはすの心がけ が却つて幸福
【五月生】運業も自己の方針 通り行かぬ
【六月生】本職以外の事に力を入 り失業者多
【七月生】いまは感情より相手の リードが大切
【八月生】自分から気分明くる相 手に近寄れ
【九月生】向かふ変化多し、順 業は業多

あすの運命

【十月生】奇跡の運に運業は業多
【十一月生】目的をも長を越え、 反逆に逆る
【十二月生】事故、ケガ、運業は 業多に逆る

100%
最高のスタイルと音質
ビクター電気オルガン
富士サービスストア
TEL 2449

貴女の個性ある
ヘアースタイルは
水野化粧院
平市駅前 電話二七九

今春卒業される前に
免許証を取得しましょう
責任を持つ親切な指導... 待たないで練習のできる学校

朝8時—夜9時まで (冬期間は7時30分)
夜間照明

福島県公安委員会公認
福島県知事認可

平中央自動車学校
TEL・6429

内郷市小島町(尼子橋際) バス長橋町下車(三分)、御蔵町下車(一分)