夕刊 いわき民報
発行所平市田町63
ⓒいわき民報社
社長 野沢武蔵
電話（代表）4161
振替口座（郡山）4028

国鉄公舎移転きまる
平駅前拡張計画が前進

民衆駅建設運動とともに平市が計画した平市駅前土地区画整理事業は三十六年度から着手したものの三年間足踏み状態だったのが、駅前商店街の換地先である白銀町国鉄公舎の移転が来年度実施に本決まりになり、現在の四倍に広くする待望の駅前広場拡張工事は四十年度を期して本格的に開始されることになった。

平駅の駅前広場拡張事業は現在の広場二千六百五十平方㍍を六千二百平方㍍の約四倍に拡張する計画。このため駅前商店五十九戸を解体、解体移転三十七戸、引き去り移転六十八戸、一部除去四十五戸の合計二百九戸を対象に整理する大事業。このため対象者から審議委員十人をこの六月十日に選出して準備体制を整えた。しかし問題は駅前商店の換地移転先を予定している白銀町鉄道公舎四十一戸（八千五百八十平方㍍）の公舎移転と用地買収で、この問題については三十七年度いらい折衝を重ねて来たがまとまらず、計上した事業予算を流したり愛谷江筋の四面舗装工事にふりむけて来た。

ことしに入って、平駅が新産業都市常磐地区の表玄関であり、開通した平—小線の一級国道編入化などから、大和田平市長は対国鉄折衝を強力に進め、ついに協定成立に成功することができ、十五日から開会予定の十二月市会に上程（特別会計五千七百万円）する。買収費約一億円の支払いは三十九年度から実施するが、公舎の移転は国鉄の新公舎建設（手操町八千平方㍍）が四十年度から四十一年度にかけて行なわれるので、白銀町公舎は四十年度に西側半分、四十一年度に東側を移転解体、駅前住民の白銀町移転審議は四十一年度から追こされる予定。したがって駅前の拡張整備完了は四十五年ごろになる勘定。

授業料二三百円値上げ
来年から 私立高が申し合わす

県学校法人協力会は五日、来春の私立高校の募集定員を決めた。それによると地元の磐城一高、同二高ともことしと同じく三百三十人。また同協会では来年度から授業料を二、三百円値上げすることを申し合わせたため、同校は授業料は月二千円になるとみられる（現在千七百円、諸会費とも二千二百五十円）なお試験は二月中旬から三月上旬になる見込み。

イルカ二百五頭を水揚げ
広い岸壁にヤマ築く

六日朝磐城市小名浜魚市場にイルカ二百五頭が水揚げされ、広い岸壁もイルカの山を築いた。このイルカは茨城県の巻網漁船が犬吠崎（千葉県）の沖合いでとったもので小名浜港にあげたもの。一回の網で三百四十五頭を捕獲し、残りを茨城県に水揚げしてきた。

このイルカの大きいのは百三十キロ、小さいのは四十キロで、威勢のよいセリの声にのって一頭大きいのが千七百円、小さいのは六百円で仲買い人に引きとられ、近県各地へトラックなどで運ばれて行った。

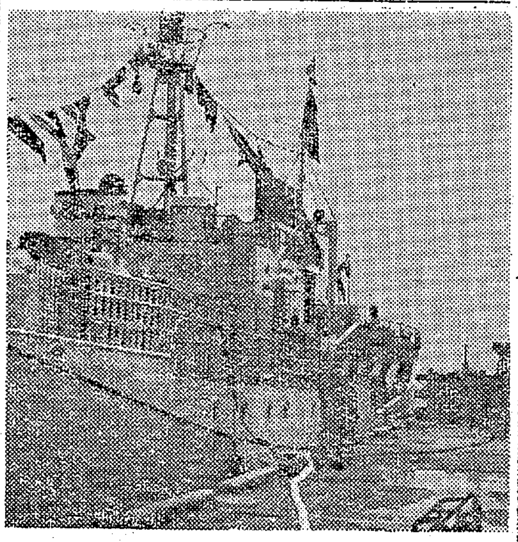

【アフリカに向け小名浜港を出港した磐城丸】

磐城丸がアフリカへ
知事らが盛大に壮行

県遠洋漁業指導船磐城丸（四七五トン）＝神原勇船長ら二十六人乗り組み＝は五日午後二時小名浜港からアフリカ沖のマグロ漁場調査に出港した。これより先、同一時から木村県知事、松井水試場長らが船上で乗り組み員の激励会を開き、神官のおはらいなどを行なって航海の安全を祈った。

同船は大西洋のブスパラマスを基地に水産庁の調査を委託されて四十一年初めまで新漁場の調査に

眼科医指定
玉屋メガネ
平市二丁目 TEL・2910

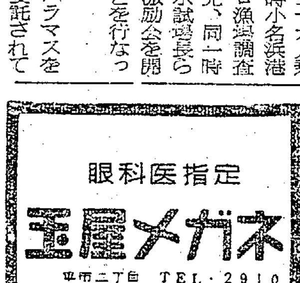

病院事務長会議

平保健所管内の病院事務長会議は十六日午後二時から同所会議室で開き、来年一月から三月まで行なう医療監視について協議する。同監視は管内十九病院の監理、診療、医療、給食の四部門にわたって指導する。

盛況だった民踊大会
15万円を寄付

歳末助け合い運動に協賛して第一回舞踊、民踊大会は六日昼一時からと夜六時からの二回にわたって平市公会堂本館で催された。昼は会場がいっぱいだったが、夜は寒さのため少なかった。主催者を代表して佐藤郷土民謡保存会長があいさつ、「歳末を少しでも明るくするため会費全額（十五万円）社会に寄付します」と述べ拍手を受けた。馬目助役、坂本副議長らの祝辞があって、直ちにNHKアナウンサーの司会で実演に入り、郷土民謡保存会、平民踊愛好会、いわき民踊会の会員六十余人が、全国各地の民踊、舞踊など三十七種目をみごとに踊り抜いた。

いずれも会員たちは自費でしたくを整え、尺八伴奏など各地の民謡色を生かして、じょうずに踊りこなしたが、登柳会も出演して花を添えた。

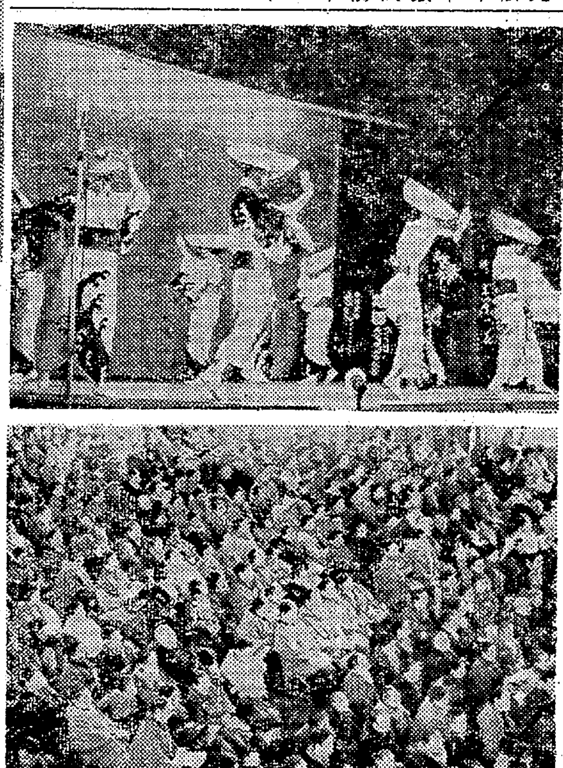

【上】初の民踊大会【下】大入り満員

鎌田婦人会が老人クに足袋贈る

平市鎌田婦人会（岡田三栄会長）は廃品回収で得た金で足袋を買い、町内の老人クラブ会員七十人に贈った。

常磐JCで市政聞く会

常磐青年会議所は八日午後一時から市役所で市政を聞く会を開催する。ゲストは市長、助役、収入役、議長、商工会議所会頭、そのほか市の部課長である。

〒

初春を祝い、平市の発展と市民相互の健康を祈る昭和四十年の平市名刺交換会を、次のとおり開催いたします
参加ご希望の方は、お住まいの地区の事務嘱託員へお申し込み下さい

☆とき 昭和四十年一月一日 午前十一時から
☆ところ 平市公会堂本館
☆かいひ 三百円

（お尋ねは市民相談室へ）

当たる。

五日から田人村産業文化祭
体育祭、駅伝も混じえ

田人村第十四回産文祭は五日から三日間田人中を中心に行なわれる。六日には村民体育祭、村内駅伝競走、七日には農協大会なども開く予定で、多くの人出でにぎわうものと見られている。

料飲税関係組合長会議

県石城事務所税務課は八日午後一時から同事務所会議室で料飲税関係主要組合長会議を開き、納期内の申告と納入、組合への加入促進などについて協議する。

寸言

▼国鉄公社の移転費がきまり、駅前拡張は一歩前進した。現在の四倍の広さになるが、整理される住民にも理解ある態度でのぞめ。
▼授業料も値上げ、金詰まりに値上げとは音を上げたい。

天気予報

（小名浜測候所発表） 玉平提供 電五〇三二

【今晩】北西の風、晴れ時々曇り山沿いでは一時しぐれ。
【あす】北西の風、晴れ。山沿いでは雲の広がることがある。
【海上】今晩は風波がある。あすは多少風波がある。
（六日午後四時二十分強風波浪注意報発令）

日刊 定価150円

▽…平日活の男の紋章シリーズは結構つけている。とくに夜の部の入りがいい。9日から女性ファンを対象に吉永の「うず潮」で勝負する。前売り二百円。正月興行は「ゼロ7」など若人向き。
▽…平日劇は「トムとジェリーの大行進」など、こども向き映画で押し、正月はアメリカ映画など同じく若むきで。

里親会役員会

石城地区里親会役員会は十五日午後一時から内郷市御台境常磐交通保養所で開き、予算編成、事業計画などについて協議する。

ランペット

★中央館 われ一粒の麦なれど 黒の切札 街頭市喧嘩旅
★菊多館 監獄博徒 いれずみ突撃隊（↓9日）
★植田ロマンス ローマの女戦士 ミサイル空爆戦隊 ウエンチェ

ことである。これを機会に民踊が"有閑マダムのヒマつぶし"だなどという悪評も一掃できよう。（龍人）

あなたの美しさのすべて
コーセー化粧品
おしゃれの店
藤越化粧品店
平市銀座通り 電2907

カバンは福山
平2 電二三一七

プラスチック看板製作
信社
平市大町通り 電7078

花
平市一町目二 電二六〇二

外科 胃腸科 泌尿器科 性病科
真木医院
平市南町公会堂通り 電四六九五

あの方は、こんどもキットじゃんがらよ！
名菓 じゃんがら
全国地方発送承ります
みよし
平本店・平銀座店・湯本店・植田店・小名浜店・勿来店・呉羽店

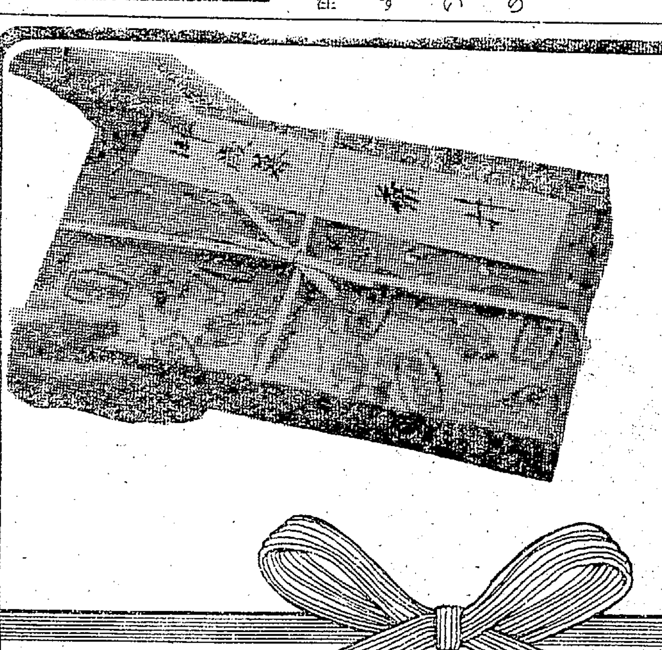

バターでかるくあげた リーフパイ
じゃんがら サブレー
木のお菓子！ バウムクーヘン
くらんす風 高級ケーキ

ハワイアンセンターが起工

常磐炭鉱 33億投じ来年末完成

常磐炭鉱の資本を背景とし、炭鉱の地下から湧出する温泉をフルに活用しての一大観光施設をするため、新たに常磐湯本温泉観光株式会社（中村豊社長）を創立し、着々準備をすすめていたが、いよいよ十日午後二時から湯の岳山麓の藤原字わらび平地内で起工式を行なうことになった。工事は常磐開発株式会社の手で行なうが、観光施設はこの付近一帯四十万平方㍍を開発して、ハワイアンセンター、観光ホテル、レストハウスの三大施設となる。最終的には二十三億円の工費を見込んでいるが、とりあえず第一期工事として十四億円を投じ四十年十二月までに完成し、四十一年一月十五日の成人の日を期して開業の予定である。つぎにその概要を見よう。

▽常磐ハワイアンセンター＝①玄関二階に通ずる階段を中央にして両袖高さ十㍍の大壁画をかかげる。また五千人分のロッカーが設けられる②ハワイアンビーチは豊富な温泉を利用して常夏の国"夢のハワイ"を再現し、一大ステージが設けられ女性オーケストラの奏でるメロディーにのってフラメンコ、タヒチなどがつぎつぎに紹介される③大小四十の浴槽のある世界最大のジャングル風呂が設けられる④ジャングル風呂に隣接して休養室があり⑤演芸場、娯楽室食堂もあって子供も大人も楽しめる。

▽常磐観光ホテル＝鉄筋コンクリート六階建て、延べ七千二百十平方㍍。全室バス、トイレ、冷暖房装置、客室八十二室、定員三百七十二人（最大収容四百五十人）一泊二食付き二千五百円から三千円。結婚式場もある。

▽常磐レストハウス＝鉄筋コンクリート四階建て、延べ五千二百十六平方㍍。客室九十八室、定員五百六十四人（最大収容六百八人）宿泊料は朝食付き千円で、これは現代青年の嗜好に合致したサービス施設だとしている。

内郷市で結核検診

内郷市では十日から三日間、一般住民の結核健康診断を行なう。

▽十日＝桜井クラブ（前九時半－正午）緩保育所（後一時－三時半）▽十一日＝宮小（前九時半－正午）のぞみ保育園（後一時－三時半）▽十二日＝内郷市公会堂（前九時半－正午）

家族の七割給付に切り替え

内郷で一月めざし準備

内郷市は来年一月一日から国民健康保険の家族の七割給付を実施することになり五日、被保険者としての正しい医療のうけ方などのチラシ八十枚を市内全戸に配布した。保険証は三月三十一日まで有効で、四月一日から新しい保険証と切り替える。

し体不自由児の親の会

し体不自由児親の会は十四日午後一時から内郷市御台境常磐交通保養所で開き、今後の運動方針などについて協議する。

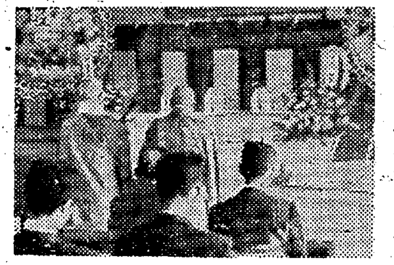

【遺骨伝達式】

涙も新た八柱

遺骨の伝達式

県遺族会連合会主催の石城地区遺骨伝達式は四日午前十時から県石城事務所会議室でおごそかに開かれた。この日伝達されたのは八柱で、遺族らは英霊供養の読経に頭を深く垂れ、涙を新たにした。遺骨は各遺族の手に渡され、それぞれ故郷へ帰った。

市況

魚類

（六日午後－七日正午）

七日の小名浜港はサンマの水揚げが少ないが、つづいている。六日夜はセグロイワシが好漁。

【小名浜港】サンマ船十五隻
底引船十六隻　小型船十八隻
▼サンマ　三万七千㌔　八〇－四
八▼水タコ　七千五百㌔（大中）
一四二－八三（小）六五－三五▼
アンコウ　二千七百㌔　八〇－五
三▼ドンコ　二千三百㌔　一〇〇
－一五▼メヒカリ　千五百㌔　三
五－一六▼ヤリイカ　千百㌔　一
六〇－八〇▼ナメタ　千㌔　二三
七〇〇－二二〇▼ノドクロ　四百
㌔　二三〇－四〇〇▼ニクモチ　四
百㌔　二一〇－五〇〇▼キス　三百
㌔　一〇〇－四〇〇▼マタコ　二千
四百㌔　三九〇－一八五▼アナゴ
千三百㌔　一三五－八〇▼イカ
四百㌔　五五▼イシダカレイ　千
三百㌔　一二五－七五▼カスゴタ
イ　百五十㌔　二〇〇（昨夜、巻
網船五カ統　セグロイワシ　八万
九千㌔　二四五－一七）

【中之作港】サンマ船三隻　底
引船三隻
▼サンマ　一万㌔　七〇－五四▼
水タコ　五千六百㌔　一四六－七
五▼トウジン　三千六百㌔　三〇
－一三▼マタラ　二千㌔　七〇－五
〇▼ドンコ　千百㌔　八〇－一五
▼小アカジ　八百㌔　四一－三一
五▼水タラ　七百㌔　一五▼キス
四百五十㌔　八〇－三▼ナダ　二
百㌔　一一八－四〇▼スケソウタ
ラ　百五十㌔　七一－四〇▼ノド
クロ　百㌔　二〇〇－一四〇

【江名港】水揚げ中

野菜

▼ホウレン草　一三－七（東）
▼菜類　五－二（〃）
▼白菜　二〇－一〇（㌔）
▼カブ　八－二（東）
▼ニンジン　五五－二五（㌔）
▼ゴボウ　七〇－一五（〃）
▼大根　一五－三（〃）
▼ネギ　四〇－三〇（〃）
▼タマネギ　二五－一五（〃）
▼キュウリ一八〇－一六〇（〃）
▼サツマイモ　一五－七（〃）
▼ナガイモ　七〇－二七（〃）
▼バレイショ　二〇－一〇（〃）
▼サトイモ　四五－二五（〃）
▼ニラ　一六－八（東）
▼モヤシ　二七（㌔）
▼シイタケ五五〇－四八〇（〃）
▼春菊　八－六（東）
▼カリフラワー三三－一五（コ）
▼玉子　一二－九（〃）

果物

▼リンゴ　五〇－二七（㌔）
▼ぬきガキ　六〇－四〇（〃）
▼ミカン　一〇〇－六〇（〃）
▼バナナ　一四〇－八〇（〃）
▼シブガキ　三〇－二五（〃）

（丸平青果市場調べ）

あすの運勢

小川石洲

十二月八日（火・先負）

【1月生】差し迫る金のことで精神に動揺生ず、目上に相談が賢明

【2月生】人情におぼれてせっかくのチャンス逃がける、急ぐがよし

【3月生】先敗も失恋も経験の一つ、あせらず新しい方法でのぞめ

【4月生】腹八分で運をにぎれ、欲ばれば網の中の大魚を逃がす

【5月生】資金面に悩まん、計画は慎重に時間とにらみあわせ実行を

【6月生】義理と人情の板ばさみにあわん、深入りは考えものなり

【7月生】誤解は早く解け、相手には好意をもって笑顔であたるべし

【8月生】交渉ごとは割り合い調子よし、ただし表現のしかたに注意を

【9月生】周囲の言動に迷わず自分の正しい心に頼れ、前途は明るし

【10月生】喜びごと近きも夢の日は短かし、迅速果敢に目的に取り組め

【11月生】新規一転は困難なるも現状を推進せば好転のキザシあり

【12月生】あせらず時期を待て、心配ごとも自然に解決に向かう

くらし随筆

二人の私

石井政男

十一月三十日の午前いわき民報くらし随筆の執筆者になってくれと、突然の依頼を受けたのであるが、まさに奇襲作戦である。

◇

途端に私の心の中に二人の人間が対立した。一人は頼まれれば越後からでも米つきに来るとのたとえ、引き受けろという。もう一人の別の人間は引き受けたら最後容易でないぞ、断わってしまえと叫ぶ。決しかねていると岡田さん至って平気、言うだけしゃべって、写真まで撮ってサッサと引き揚げてしまった。機先を制された格好で完全に後者の私の負けだ。

その夜、家内に語ったら「判然と断われればよかったのよあなた。強そうで案外気が弱いんだから、大丈夫？」と来た。「何とかなるさ…」とサリゲなく答えては見たものの発行部数八千を越えると聞くいわき民報くらし随筆はかねて定評のあるところ（失礼な言い分かも知れないが、これがいわゆる洛陽の紙価を高めている原因の一つであろうと思うが）それだけにいささか不安である。しかも時期が悪い。師走となると字そのものから受ける感じが忙しい。

サラリーマンにとってはボーナスが出るので望みもてる月だが、一般貸借の決め時でもあるので苦労の多い月だ。できるなら陽気のよい五月か九月頃だったらと悔まれるが、今となっては後の祭りである。

◇

先輩執筆者のいうとおりあくまで随筆である。心にうかぶよしなし事を、ソコハカとなく書き綴って何とかその責を果たしたいと思う。

（四倉町公民館長）

マルトモ文具部

御歳暮にはサスダイ醤油
醸造元 小島醤油店
▼御注文に応じます
磐城市古湊 ☎②2009

デザイン相談室
ポスター・チラシ・包装紙 パンフレット・ダイレクトメール・店舗・ウインドー装飾 総合看板・ネオン
株式会社 東京三共広告社平営業所
内郷市ヘルスセンター入口（織田ビル）☎7812・8546

創業明治三年
常盤屋時計店
平市一丁目 電二三三九

外科 肛門科
上田医院
平市南町（平局裏通り）電話 四五二九番

新築・改装・ブロック建築
鉄筋コンクリート建築一般・設計施工 （73）
・新しい生活の要求とそれに適した構造（二）
2、経済性－合理的な生活の第一歩として安くて、能率的で面積をできるだけ縮少して単純な形にすることが必要です
■新築・改装のご相談はゼヒ当社にどうぞ…
斎藤建設工業株式会社
平市仲間町 ☎5864・6911
出張所 磐城市小名浜 ☎②7764

平競輪
12月 12 13 14 / 19 20 21
1月 1 2 3 / 15 16 17
発走12時
有料指定席完備
無料駐車場設備

贈りものはまごころの使者
まごころをそのままお伝えする使者をあちらこちら捜す必要はございません。平本店新館二階、贈りものフロアでおまちしています
ご進物のお買い上げには抽せん券をさしあげています（三店とも）
期間 一月六日まで
抽せん発表 一月十日
賞品 ピアノ（八十八鍵）
ミゼットハウス（六畳一戸建て組み立て住宅）
熱蔵庫・スキー・冷暖房機
その他楽しい賞品でいっぱいです
平市 藤越

税務講演会ご案内
・とき 十二月八日（火）午後一時から
・ところ 平商工会議所ホール
・講演内容 「損をしない税金の納め方」について
・講師 全国青色申告会総連合会事務局長 税制の権威者 播久夫先生
・テキスト 日本商工会議所発行「節税」を出席者に無料贈呈
・受講料 無料
主催 平中小企業相談所 平商工会議所
後援 平市商工水産課 平地区青色申告会連合会 内法人協会平支部 平市青色申告協会 平税務署

■便所修理いっさいご相談に応じます
■エントツ掃除もはじめました
平衛生社
平市北白土 電四四五六

クリスマスもうすぐ
本格シャンパンのご用意を―
ヘルメス・シャンパン（ゴールド）
〃 （シルバー）
アリス・シャンパン
ピンク・シャンパン
ソフト・シャンパン 各種在庫豊富
和洋酒問屋
株式会社 永山商店
平市十五町目3（☎2207・7098）

小中校とも 磐城勢優勝

石城地区 七百人が玉さばき競う

平商主催、平市、平商工会議所、まえるものなど、ビーンと盛追会」この部で小名浜一小、中学の部小名

◇個人総合▽小学校の部①丹野順子（小名浜一小）②清野幸子（好間一小）高野由美子（鹿島小）諏訪恵子（小名浜東小）③武藤美紀子（湯本二小）小野良子（小名浜一小）菊地つた子（好間一小）▽中学校の部①渡辺信江（小名浜…の部①小畑米子（湯本二中）②荒金由美子（同）大友トミエ（同）③水野町子（小名浜一中）大海利雄（湯本二中）高橋健一（小名浜一中）

◇読み上げ暗算▽小学校の部①

磐城で二世帯焼け出される

五日午後九時半ごろ磐城市滝尻字砂井田二六、団体職員高橋正子さん（三四）方から出火、住家一棟約五十平方㍍を全焼した。この火事で同家に住んでいた磐城通運運転手上遠野正さん（

…お知らせ
…ら店舗改装のため休…りましたが、本日（…から営業を始めまし…何卒よろしくお引き…願い申し上げます

…ンドバー
…ーカ
…白銀町 電3825

…祭港磐城の奥座敷
…会・新年会の…約はお早めに….
…算に応じていかようお取り計いいたします
豊 館
ゆたか
…諏訪町 電②5188

一四二―八三（小）六五―三五▼
アンコウ　二千七百㌔　八〇―五
三▼ドンコ　二千三百㌔　一〇〇
一一五▼メヒカリ　千五百㌔　一三
五一一六▼ヤリイカ　千百㌔　一
六〇―八〇▼ナメタ　千㌔　二三

▼サンマ　一万㌔　七〇―五四▼
水タコ　五千六百㌔　一四六―七
五▼トウジン　三千六百㌔　三〇
一三▼マタラ　二千㌔　七〇―五
〇▼ドンコ　千百㌔　八〇―一五
▼小アカジ　八百㌔　四一―三一

▼ニンジン　五五―二五（㌔）
▼ゴボウ　七〇―一五（〃）
▼大根　一五―一三（〃）
▼ネギ　四〇―三〇（〃）
▼タマネギ　二五―一五（〃）
▼キュウリ一八〇―一六〇（〃）

▼ぬきガキ　六〇―四〇（〃）
▼ミカン　一〇〇―六〇（〃）
▼バナナ　一四〇―八〇（〃）
▼シブガキ　三〇―二五（〃）
（丸平青果市場調べ）

り組め
【11月生】新規一転は困難なるも現状を推進せば好転のキザシあり
【12月生】あせらず時期を待て、心配ごとも自然に解決に向かう

小中校とも磐城勢優勝

石城地区　七百人が玉さばき競う

平商主催、平市、平商工会議所後援の第十六回石城地区小中学校珠算競技大会は六日午前九時から平商体育館に小学生四百人、中学生三百人の合計七百人が参加して開いた。ざわついていた子供たちも競技開始の合図でいっせいに静まり、目をとじて心気を整えるもの、腕まくらをしてソロバンをかまえるものなど、ピーンと緊迫会場に、平商生が読み上げる四ケタ五ケタの読み上げ算に、会場いっぱいに並んだ小中学生がタマさばきを競った。また読み上げ算では眼をつぶり、机の上にソロバンそのままに指を動かして頭の中でタマを動かして行く姿は子どもと思えぬ見事さ。その結果団体小学の部で小名浜一小、中学の部小名浜一中、個人では小学校の部で丹野順子さん（小名浜一小）中学校の部で渡辺信江さん（小名浜一中）がそれぞれ優勝した。

◇団体▽小学校の部①小名浜一小（八百九十五点）③泉小③湯本二小▽中学校の部①小名浜一中（千七十五点）②湯本三中③湯本二中

◇個人総合▽小学校の部①丹野順子（小名浜一小）②濟野幸子（好間一小）高野由美子（鹿島小）諏訪恵子（小名浜東小）③武藤美紀子（湯本二小）小野良子（小名浜一小）菊地つた子（好間一小）▽中学校の部①渡辺信江（小名浜一中）②大友トミエ（湯本二中）高島美智子（好間中）③渡部輝子（湯本三中）蛭谷アイ子（小名浜一中）梨木道子（同）

◇読み上げ算▽小学校の部①林美代子（湯本二小）②佐藤登志子（同）武藤美紀子（同）③川口恵子（内町小）高屋文子（鹿島小）

好間中、鹿島中、大原久美子（湯本三小）▽中学校の部①小畑米子（湯本二中）②荒金由美子（同）大友トミエ（同）③水野町子（小名浜一中）大海利雄（湯本二中）高橋健一（小名浜一中）

◇読み上げ暗算▽小学校の部①佐川恭子（小名浜一小）②辺見悦子（湯本二小）根本美智子（同）③大原久美子（湯本三小）武藤美紀子（同）小林利幸（同）▽中学校の部①荒金由美子（湯本三中）②小谷修一（湯本三中）③鈴木健一（鹿島中）渡辺輝子（湯本三中）遠藤一吉（同）

義人、今村公の記念碑

玉川の部落民が計画

今から三百数十年前、水害に苦しむ玉川部落民を救おうとして平藩主から処刑された義人今村仁兵衛公の慰霊祭は、六日午前十時から磐城市住吉公民館に高木市教育長をはじめ今村公の徳を慕う部落民約四十人が集まって神仏両式で行ない、続いて同市文化財調査委員岡部寨寿氏から住吉の歴史について講演があった。この慰霊祭は毎年行なわれているが、特にことしは〝磐城の佐倉惣五郎〟ともいうべき今村公の記念碑の建設など、顕彰の計画を早く進めるよう申し合わせた。

【磐城市玉川公民館で行なわれた今村公慰霊祭】

農民の飢餓救い処刑

今村仁兵衛公は平藩主内藤忠興の土木奉行をつとめていた人。そのころ住吉部落は藤原川と矢田川にかこまれた湿地地帯で、二、三日雨が続くと堤防が破れて河川がはんらんし、稲作も立ち腐れのような有様でキキンの年が多かった。しかし百姓が食うや食わずのときでも年貢米を納めなければならなかったので、検見の役人も住吉部落の惨状には同情しながらも心を鬼にして取りたてていた。今村奉行は領内検見のさいこの農民の苦しい様子を見て痛く同情し、オキテを破って縄延べによって検地を減らし、水田の面積を実際より少なくすることに身命をかけて独断で実行した。

ところが村民の中にかねて好感をもたない者があり、平藩に密告したためついに取り調べを受け現地処刑のその日〝三本松〟と呼ばれる小高い丘に引き立てられた今村仁兵衛は「さらば住吉の人々よ幸多かれ」と従容として刑場の露となり五十歳で住吉部落の人柱となった。そして密告者はたちまち悪病で死亡し、子孫も病臓におかされ一家は絶えた。今村公の恩情あるはからいでやっと息をついた村民たちはその徳を慕って、毎年命日の旧十一月六日を部落記念日と定め赤飯をたいて供養し冥福を祈ってきた。

岡部市文化財調査委員らの話によると、今村仁兵衛公の事蹟は古老の言い伝えによるものだったが東京渋谷の内藤家（旧平藩主）の古文書により確認されており、内藤忠興の縄入れは寛文五年に行なわれている。また平市鎧閣諏訪神社の棟札に「寛文二年七月二十七日再興、城主内藤氏忠興朝臣、家老上田主計頭、奉行今村仁兵衛」とあり、実在していたことははっきりしている。また処刑された三本松という小丘は、明治三十五年ごろ耕地整理でなくなっている。こうした史料をもとに部落では建碑計画を進めている。

トラックにはねられ死ぬ

磐城

バスの後から出た老婆

七日午後八時十三分ごろ磐城市下川字田宿地内県道で、同市甚太郎東、菅野昭作さん（三七）は大型トラックを運転、バスの後から横断しようとした勿来市山田町字屋敷農業小沢ヨシさん（六六）を後部バンパーではね、小沢さんは両足骨折で十一時半死亡した。磐城署の調べではとび出した小沢さんがトラックを見つけたので、止まるものとして走らせ、ぶつかった安全運転違反。

中学生ひかれ即死

磐城

六日午前十一時ごろ磐城市滝尻地内の国道で自転車に乗って通行中の同市滝尻、日本水素工員古関修さんの三男登志夫君（一三）＝泉中二年生＝は、後ろからきた勿来市関田船木弘さん（二七）運転の大型コンクリートミキサー車に頭をひかれ即死した。登志夫君は近くの山に小鳥をとりに友人と出かけての帰りだった。

後ろからひかれてケガ

六日午後三時十五分ごろ平市鎌田町西山下八八地内の国道を自転車に乗っていた平市鎌田町石名坂一、商業荒川直修さん（六四）はうしろからきた東京都渋谷区原宿三の三〇三、会社員山本岩男さん（三七）運転の乗用車にはねられ、右足などに一週間のケガをした。平署の調べによると山本さんのスピードの出し過ぎ。

こどもの芋焼きから山火事

四倉で住宅民が消火

六日午後二時ごろ四倉町鬼越地内の町有林から出火、二百平方㍍を焼き三十分後に消えた。鈴木林産工業株式会社（鈴木定次郎社長）が落札して伐採中で、切り出したマツ材一石を焼き、一万円の損害。

風下には町営住宅、県営住宅があって、煙に驚いた住宅民がかけつけて消火に当たり、消防ポンプが来るまでに鎮火させるなど大活躍だった。平署四倉町警部補派出所の調べでは、小中生六人が山の中で芋を焼くためたき火していて延火したもので、こども達は火が大きくなって逃げていた。

バイクドロ逮捕

常磐市傾城四〇無職鈴木喜一郎（二二）は埼玉県杉戸署から指名手配中だったが五日夕刻、舞い戻ったところを常磐署員が逮捕した。同人は九月二十九日埼玉県南埼玉郡宮在町宇百間自転車預り所斎藤さよ子さん方に同所森田武夫さんが第一種バイク（十万円相当額）をあずけているのを知り、森田さんから頼まれたといつわり、バイクを詐取して売り、逃げていたもの。

給食婦ら三人が赤痢保菌者

磐城市下平一五三森田正光ちゃん（七）＝小名浜二小二年＝は疑似赤痢、同市永崎字天神前七一、給食婦志賀ヤエ子さん（三）は赤痢保菌者とわかり、五日隔離された。また同市大原下小滝一五、江尻光吉さん（一三）＝小名一中一年は七日赤痢保菌者とわかり隔離された。

平保健所の囲碁会成績　平保健所の所員囲碁大会は六日午後一時から同所で開いた。成績つぎのとおり。

▽Aクラス＝優勝渡辺幸平①常川正②山本友己③田中長助▽Bクラス＝優勝持地宏美①高橋謙夫②北郷喜幸③井上英男。

磐城で三世帯焼け出される

五日午後九時半ごろ磐城市滝尻字砂井田一二六、団体職員高橋正子さん（三四）方から出火、住家一棟約五十平方㍍を全焼した。この火事で同家に住んでいた磐城通運運転手上遠野正さん（三〇）方も焼け出された。原因はコタツの火の不始末らしい。

バックしてひかれケガ

六日午前十一時二十五分ごろ平市赤井字定田六地内の県道をバイクに乗っていた遠野町滝尻字山崎八、会社員岸本道行さん（五一）は荷物を積むためバックしてきた四倉町駒込字広畑四八、村上正夫さん（三七）運転のトラックにぶつけられ、転倒して右足などに五日間のケガをした。平署の調べによると村上運転手の後退不適当。

渡辺さんが衣類を寄託　平市仲間町五六、渡辺タカさんは七日、歳末助け合い運動に衣類三十点を平市社会福祉協議会に寄託した。

内郷市職が歳末助け合いパーティー　内郷市役所職組青婦協議会では二十二日午後五時から内郷市公会堂で歳末たすけあいパーティーを開く。会費は百五十円で益金はたすけあい募金に寄付する。

ななはま

▽…平保育園は県下一を誇るりっぱなもの。敷地も広く建て物も明るく清潔だ。六日に落成式があり、園児の代表が踊りをやって祝った。

▽…「大漁踊り」「絵日傘人形」「黒田節」などつぎつぎにおじょうずなところを披露したが、とくに祝宴まえに黒田節を踊った臼井啓子ちゃん、本多ふじこちゃんの踊りっぷりがイカし、「公会堂でやっている民踊大会に出演させても大拍手だネ」との話も出て橋本所長ら満足そうだった。

【黒田節を踊った両嬢】

父欽次儀かねて病気療養中のところ十二月五日午後三時五十分永眠いたしました　ここに生前の御厚誼を深謝し謹んで御通知申し上げます
追って告別式は十二月八日午後一時から二時まで自宅において神式により相営みます

昭和三十九年十二月六日
勿来市錦町安良町三五

嗣子　金成富美男
妻　金成イシ
親戚総代　金成増彦
友人総代　赤津庄兵衛

マルトモ文具部

営業お知らせ
2日から店舗改装のため休んでおりましたが、本日（7日）から営業を始めましたから何卒よろしくお引き立てお願い申し上げます
スタンドバー　一力
平市白銀町　電3825

外科　肛門科
上田医院
平市南町（平局裏通り）電話　四五二九番

特製ドラ焼き
SHOGETSUDO
三笠
平餅なの　松月堂
平市　銀座　TEL（代表）8151

う（94）自慢煮
―生うなぎを丸のまゝ二寸五分くらいに切り串をうって熱火で少しこげるくらいに焼き、さらに二十分ぐらい蒸して骨をぬく。あく抜きみりんしょうゆ、かつをだし、砂糖で味つけた汁で煮る。
これからいかがですか。
松本楼
平市南町　電六六四四

コマツ看板店
平市田町（ひかり座脇り）電三三四七

クリスマスちかづく…
／いよいよクリスマスです　街の中はジングルベル！　お店の中にはツリーが！
／明8日は営業します　15日はお休みになります
純喫茶　開花
平市新田町　電3389

ママはりっぱな芸術家
よい子を育てるおかあさんは、三度のお菜おべんとうと体位の向上に余念がない、果てしない体作りの芸術ですネ
Aプレスハム　一〇〇匁　六〇円
Bプレスハム　一〇〇匁　五〇円
Cプレスハム　一〇〇匁　四五円
角プレスハム　一〇〇匁　四五円
サンドハム　一〇〇匁　四〇円
サカイ食品店
平・1　電3336

国際港磐城の奥座敷
◉忘年会・新年会のご予約はお早めに…ご予算に応じていかようにもお取り計いいたします
旅館　豊　ゆたか
磐城市諏訪町　電②5188

主催　平中小企業相談所　平商工会議所
後援　平市商工水産課　平地区青色申告会連合会　内法人協会平支部　平市青色申告協会　平税務署

日(火曜日)第5899号

夕刊
いわき民報

発行所平市田町63
© いわき民報社
社長 野沢武蔵
電話(代表)4161
振替口座(郡山)4028

呉服の
きものと帯
かみや
平市二町目 電四八一七一八

常磐で手をつなぐ親の会

13日、湯本一小で結成式

常磐市は精薄児童生徒の教育には特に力をそそぎ、現在一小校一学級、長小校一学級、二小校二学級(以上小学生)、中校三級へ

定休日のお知らせ

明九日(水)は休ませていただきます

定休日は毎月第一・二・三水曜日です

の時計・よいメガネ・輝くユビワ
ネモト
市2町目TEL・2607

市中央通り TEL・2936
市アーケード街 TEL・5912 6405
市旧城跡 TEL・5906 6402

NHK第一 1340KC

- ・00 なかよしホール▽百万の太陽▽虹の物語「三銃士」▽1丁目1番地
- ・20 ニュース解説
- 30 三つの歌 司会宮田輝
- ・01 今晩は大阪です①お父さんはお人好し②上方演芸 花菱アチャコ
- ・10 時の動き
- 30 放送劇「幸せなひと」フランキー堺ほか
- 10 スポーツニュース
- 15 歌は結ぶ 森英恵
- 40 近代国家の像を求めて「近代国家の政治」
- ・05 きょうの問題
- 30 趣味の手帳「浮世絵と庶民」尾崎久弥

NHK第二 1540KC

- 6・00 そろばん教室 わり算
- 20 基礎英語 芹沢栄
- 40 英語会話 松本亨
- 7・00 ラジオ農業学校「気象と作物」
- 15 中学生の勉強室 英語
- 40 通信高校講座「数学」
- 8・00 通信高校講座①英語②数学③地理B
- 9・00 ラジオリサイタル ブルガリア国立歌劇場歌手演奏会
- 10・15 教養特集「日本を考える」つきあい
- 11・00 ドイツ語入門

ラジオ福島 1060KC

- 6・00 思い出のメロディー
- 15 放送劇「歴史のおとし子」山本安英ほか
- 30 音楽の小箱
- 7・00 歌のリクエスト 司会玉置宏
- 8・00 お好み名作選 高橋博
- 30 全国歌謡ベストテン 司会柄沢玲子ほか
- 9・30 中学生力だめし 家庭
- 45 商工業者の皆さんへ
- 10・00 ヤングヤングヤング 前田武彦 高杉祐三子
- 30 東芝レコードアワー
- 11・10 ミドナイトコンサート サミエル・バーバー作曲

総合テレビ ④

- 6・00 まんが学校
- 25 みんなのうた
- 35 幸福試験 旗照夫
- 7・00 きょうのニュース
- 30 新日本紀行「十和田八甲田」冬ごもりに追われる十和田湖畔と湯治客でにぎわう八甲田山麓
- 8・00 私の秘密 ゲスト森繁久弥
- 30 奇怪千万! 益田喜頓 里見京子ほか
- 9・00 ニュース▽ニュースの焦点 館野守男
- 40 虹の設計「崖の上」
- 10・30 時の表情「その後の地すべり地帯」
- 11・10 あすへの歩み

教育テレビ ⑩

- 6・10 英語会話「帰るときの表現」
- 30 やさしいドイツ語
- 7・00 テレビ自動車学校「運転に必要な装置エンジンのしくみ」
- 30 ピアノのおけいこ「100番チェルニーからNO35」
- 8・00 教養特集 日本回顧録▽太平洋戦争前夜
- 9・00 通信高校講座「数学」三角関数の応用
- 30 通信高校講座「数学」平均変化率
- 10・00 科学の歴史「医学のあゆみ」
- 30 英語会話(再)
- 11・00 高校実力養成「数学」

福島テレビ ⑧

- 6・10 マイティハーキュリー
- 15 エイトマン「狙われた地球」
- 45 ニュース・フラッシュ
- 7・00 ビッグX「無動力線」
- 30 水戸黄門「天罰てきめん」
- 8・00 風来坊先生 山田吾一 沼田曜一ほか
- 9・00 それからの武蔵「悔いなき汚名」
- 30 おれの番だ!「元禄あだうち男」
- 10・00 夫婦百景「外面」

名菓 じゃんがら

100貨店

平市少年センターの鈴木所長が、ある会議の席上で「喫茶店でコーヒーなどを飲んで、なぜ悪いのか、という質問を受けたことがあったが、わたしは、そのとき、こういってきかせた。お金を出して何を買おうがそれは自由だが、親に学資を出してもらっているのに、わざわざ喫茶店にまで行ってお茶をのまなければならないということが間違っている、と説明した」と語ったことがある。石城地方にある十三の高校のうち、喫茶店に出入りを禁じているのが八校で、あとの平商、平工、勿来商、遠野、好間の五高は、補導係の先生がとても理解がありすぎて、この問題は生徒たちの自主性にまかせるのがよろしいとの方針をとっているなんでもかんでもダメだ、と禁ずることは反抗期にある青少年の補導心理に、おもわしくない結果をもたらすものとみて、このような態度をとっていると思う。だが、ここでもう一度考えてみたいことは〝すぎたるは及ばざるにしかず〟で、甘すぎたり、厳しすぎたりしてはいけないということである。学校生活のことならともかく、広い社会の場とくに悪化しやすい環境とみられている場所に、まだ社会的に一人まえの行動のとれない生徒に、自主性を与えるということが、はなはだ危険であるということ。朱に交われば赤くなるたとえで、よろしくないとみられる場所に、あえて理解あるようなフリをして出入りをさせるというのは真から理解がある措置とは思われない。現実に出入りを自由にさせている学校に、多くの睡眠薬遊びの生徒を出していることに問題があるのだ。補導する上に統一すると便利だから、ということではなく、父兄なら先生たちはもっと、すなおな、きびしい見識をみせていただきたいものである。

8▷14日
総天然色 パナビジョン
粋でモダンなキャング映画!スマートなタッチと豪華キャストで描く唄とアクションの超娯楽巨篇!!
フランク・シナトラ
ディーン・マーチン
サミー・デビス・ジュニア
ビング・クロスビー
ピーター・フォーク
バーバラ・ラッシュ
エドワード・G・ロビンソン
7人の愚連隊

総天然色 パナビジョン
絶対楽しい娯楽映画の最高巨篇
珍奇な風物に溢れる南太平洋の島々で次から次へと捲きおこる爆笑とユーモア!!
ロバート・ウォーカー・ジュニア
ミリー・パーキンス
ミスタアパルバ
暖房完備
聚樂館

アカデミー音楽賞受賞作品
駅馬車
ジョン・ウエイン
クレア・トレバー
トマス・ミッチェル

巨匠ジョン・フォード監督のすべてを語る西部劇の名作!

夕焼けの戦場
最後の一兵まで!激戦コザラ高地を再現して史上空前の迫力と感動!

モスクワ映画祭金賞受賞★プーラ映画祭グラン・プリ受賞
ベルト・ソトラル
オリベラ・マルコビッチ
バタ・ジボイノビッチ
ミハイロ・コスティッチ
監督/ベリコ・ブライッチ
8▷14 ひかり座 暖房完備

四四三一
四四三二
出前の酒喜庵

産婦人科
中田医院
中田幸子
平市材木町二三(聚楽館前)電三〇九七

郷愁の味
田舎じるこ
ぜんざい
くずもち
その他各種
営業時間
午前10時から
午後9時まで
甘味処 ぼん
平市田町(丸 階上)
TEL・3545

9日
松竹超特作
五瓣の椿
有料試写会
世界館

Nishiura
衛生陶器と付属金具
タイル及びタイル工事
鯨岡商会 電(常磐)2690

大谷石 井上
平市五丁目 電二〇六六

社員募集
営業部員 若干名
・普通免許又は大型免許証所有者は特に優遇します
・年令二十才以上二十五才ぐらいまで
・給与は当社規定による
・希望者は履歴書持参または郵送下さい
面接日は追って通知します
福島日野自動車株式会社平営業所
内郷市御厩町八合 電(平)四〇三九・六五八四

理容師募集
▽勤務時間=午前八時から午後五時まで▽通勤可、公休週一回▽月給一万以上▽男女を問いません
▽連絡先=電話(平)七六六三

女子 事務員、高卒、歴持参、各種保険加入、優遇します 磐城市定西(株)石川ミシン商会、電②二四六六

女子 事務員募集▽高卒▽希望者は履歴書持参下さい 委細面談 平市南町(電三二三三)山野辺電機

柴犬 紀州犬▽オス、メス多数在舎▽優秀血統▽委細面談▽連絡先=電話(平)三八〇四、六三五八(今福)

宅地 譲りたし▽場所平市桜町▽環境よし▽平駅から徒歩十分▽委細面談 姓名在社(13)

社員 若干名▽年令学歴不問▽諸保険制度あり▽給与委細面談 平市仲間町二七 斎藤建設工業株式会社 電五八六四

夜道のひとり歩きはやめましょう 鬼来 9日から