夕刊 いわき民報
発行所平市田町63
© いわき民報社
社長 野沢武蔵
電話(代表)4161
振替口座(郡山)4028

けさ湯本高の旧校舎を全焼

発見遅く火回り早い

出火は理科教室付近

十五日午前三時ごろ常磐市関船の県立湯本高校（中川欽男校長）の旧校舎玄関西側付近から出火、強風がやんだあとだったが発見が遅かったのと木造老朽校舎のため火の回りが早く、離れていた体育館、音楽室を残し、三棟二十八室、三千九百平方㍍を全焼、四時十五分すぎに鎮火した。損害二千五百万円（常磐署調べ）近くに民家六軒があったが、幸い類焼を免かれた。出火場所は理科教室付近だが、正午すぎ県警本部鑑識課が来常、原因調査に当たっている。

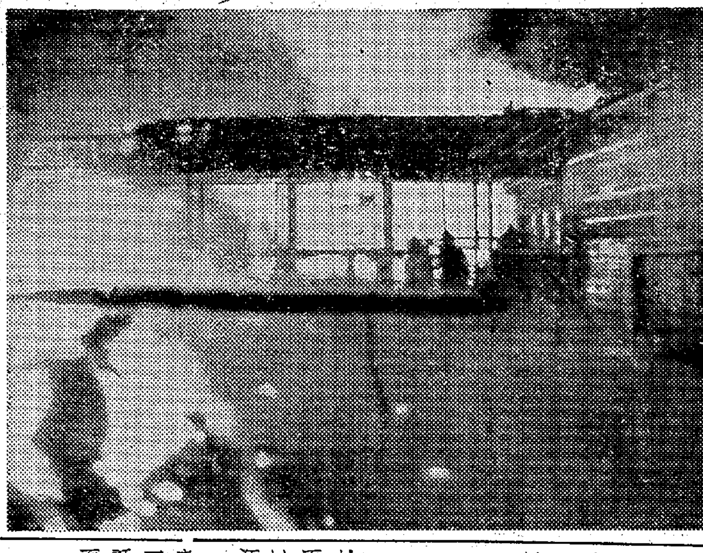

体育館、音楽室が残る

ロータリークラブ認承式典の矢先

湯本高では十五日正午から常磐ロータリークラブの国際加盟認承状伝達式を体育館で開催するため十四日からその準備を進め、会場の体育館にはロータリアン三人が警備のため泊り込み、校舎宿直室には宿直の仁平卜教諭(三)用務員野木進さん(五三)とロータリーから派遣された臨時警備員高橋啓一さん(四七)の三人が泊り込み、平生なら二人のところ六人が警備に当たった中での大火だった。十四日夜は野木さんが十時半に最後の見回りをして寝たが、その時は何ら異常は認められなかった。

十五日午前三時十五分ごろ"パチパチ"という音に野木さんが目を覚ました時には、玄関西側の理科教室を中心に西半分の校舎が火に包まれており、野木さんが一一九番に通報、常磐署を始め消防団近接市町村の応援ポンプ十数台がかけつけて消火に当たった時は手のほどこしようもなく、無風、高台ながら水利の便がいいなど消火条件の良い中で全焼させてしまった。なお出火場所とみられる理科教室は十四日には全然使用しなかっただけに常磐署では宿直、警備に当たった三人から事情を聴取するとともに、県警本部鑑識課員が急行、正午から出火原因の調査に当たっている。

㊤延焼する湯本高校 ㊥発見が遅く全焼した湯本高校舎の焼け跡 ㊦凸版は全焼した湯本高旧校舎

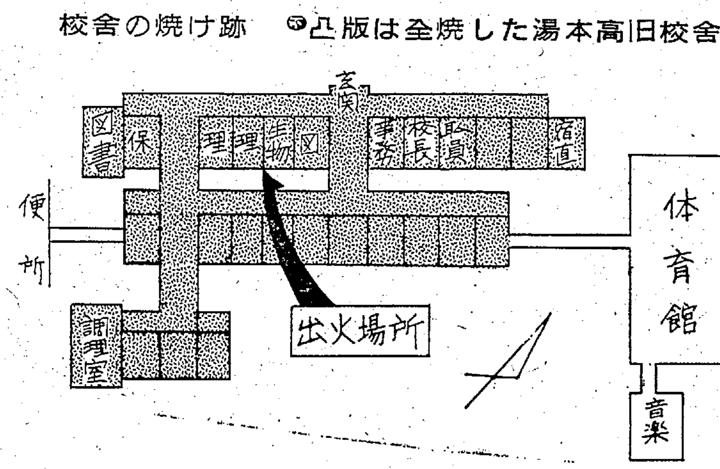

旧校舎は一年生だけ

体育館などで平常通り授業

全焼した湯本高校は昭和十七年町立湯本実科女学校として建設、二十三年に県立湯本高に昇格、現在に至っているが、昨年から常磐市藤原字五反田に新校舎を新築、これまで二、三年生七百二十八人が新校舎で、一年生だけ四百三十二人が旧校舎で授業を受けていた結局一年生八学級がなくなったわけだが、同日午前六時の緊急職員会議、午前十時からのPTA役員会で、一年生は焼け残った体育館音楽室と湯本一小の一部を借りてあすから平常通り授業を行なうことにした。なお新校舎の完成は四十年度の予定。

消火作業中の署員二人ケガ

十五日朝の火事で現場に急行した常磐市消防署員中田和宏さん(二七)はホースを延長中に人とぶつかり、下腹部に二週間、鈴木喬幹さん(三二)はクギを踏んで右足に一週間のケガをした。

蔵書一万冊、ミシン40台など

学籍簿や備品のほとんど焼く

この大火で一年生の学籍簿、図書室の蔵書一万冊、ミシン四十台顕微鏡三十台のほか理科、生物地学、調理、図工室などの備品全部を焼失したが、重要書類は新校舎にあったため焼失を免がれた。

野木さんの話＝十四日はロータリーの準備で忙しかったが、これは体育館の方が主体だった。パチパチという音に目を覚ました時は玄関から西側の半棟が燃えており手のつけようもなかった。

明16日はお休みです

明十六日は平市内一齊休電のためお休みいたします
なお十八日の定休日は休まず営業いたします

平地区時計眼鏡商工組合

きものと帯
呉服の かみや
平 本町二町目 電四八一七一八

紅葉狩りに二千人 夏井渓谷

きょう十五日は山間部では初雪が降り平地でもめっきり冷えこんできたが、紅葉の名所夏井川渓谷はゆく秋を惜しんで行楽客が川前江田両駅にどっとつめかけた。

平発午前八時五十四分の郡山行き、十時五十八分の郡山行きは百三十%の超満員で江田仮停車場の話では約二千人の行楽客が正午までにつめかけた。

湯本一小の受賞祝賀式延期

常磐市湯本一小は大蔵大臣賞など五つの受賞祝賀式を十九日午後二時から開く予定だったが、湯本高校の焼失と教室の一部貸し出しのため祝賀式を延期した。

常磐RCの認承伝達式中止 湯本高の全焼で

十五日正午から湯本高体育館で開催する予定だった常磐ロータリークラブの認承状伝達式は、湯本高全焼のためこれを中止した。これに準備した三百人分の折り詰めは、火事の炊き出し用に回した。

来春から新校舎で全員授業 湯高PTAで決議

湯本高校旧校舎の焼失にともなう学校とPTAの緊急合同協議会は十五日午前十時から焼け残った体育館で行ない、一年生の授業は一応体育館、音楽室と湯本一小校舎の一部を借りて行なうことにしたが、来年三月末までに完成する新校舎の特別教室五、普通教室三の八教室を一年生用として来年四月から新校舎に移って授業を行なうことを決めた。

このほか焼失した机、イス、放送施設、ミシン、顕微鏡など備品教材については、近くPTA臨時総会を開いて善後策を協議することにした。

遠野で農業委

遠野町は二十五日午前十時から研修所で農業委員会を開く。

納税組合倍加運動

遠野町は月末まで納税組合倍加運動を実施する。

あす休刊します

あす16日は停電につき、きょう繰りあげ発行し、あすは休刊します。
いわき民報社

寸言

▼湯本高が全焼、一体公共の建て物の防火体勢はどうなっているのかと疑問がわく。▼きょうは七五三の祝い。支度も大変。親心を忘れず坊ちゃん、嬢ちゃんすなおに元気に成長を。▼五円の年賀ハガキも売り切れたという。売り出しの仕方に問題がありそう。

天気予報（小名浜測候所発表）

玉半提供 電五〇三一

【今晩、あす】北西の風、晴れ時々曇り。【あさって】北西の風、だいたい晴れだが、遅くなって曇るかもしれない。【海上】今晩あすとも風波がありあさっても多少風波がある。

新装開店
西陣の
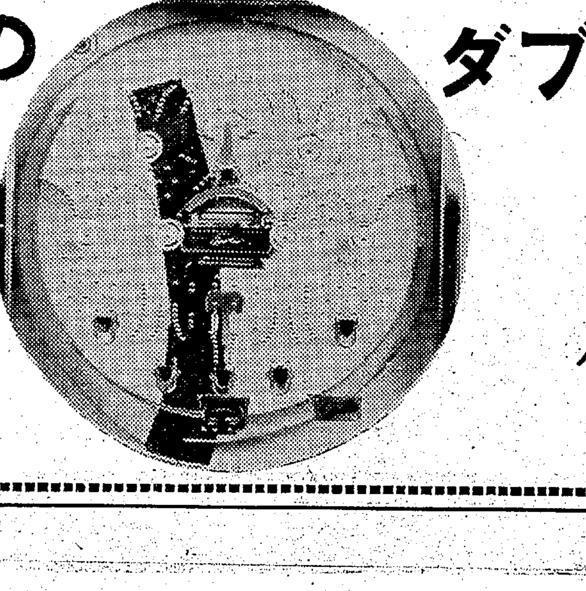
ダブル クラゲ…
17日 午後5時開店
18日 午後3時〃
19日 正午〃
20日 平常通り〃
パチンコ 富士センター
平市中央通り TEL・6212

あすの運勢　小川石洲

十一月十六日(月・仏滅)

【1月生】一時の同情が後日悩みの夕ネに変わりやすし、慎重にすべし
【2月生】心に思いながらも実行に移せぬ気力弱き日、ガンバリ大切
【3月生】頼みの人はあてにならず、転換はかるがよし、あせるな
【4月生】良運に向かうも新規のことは控えて無難、資金面に悩みあり
【5月生】暗夜の道に迷うごとし不安あれど慎重にせば大過もなし
【6月生】なにごとも積極的がよし、勇気と信念で押せば結果は良好
【7月生】宝を目の前にしながら手に入りがたき悩み、時期を待て
【8月生】心の窓をひらき人の和をはかれ、目的達成に全力つくせ
【9月生】目先きにこだわるな、もっと大局の見とおしが大切ならん
【10月生】むなしく日を送るな、努力いかんでなかなか面白き日なり
【11月生】長い間の考えを実行に移すチャンス、形容にこだわるな
【12月生】感情のもつれやすき日諸事控えめに笑顔が有利ならん

◇　◇

十一月十七日(火・大安)

【1月生】自力に応じた行動が賢明、欲ばれば骨折り損のおそれあり
【2月生】変化の多いとき、人の保証などせぬがよし、親切ほどほど
【3月生】希望どおりは困難だが無理せねば案外と良好見ることあり
【4月生】考えはよいが時期的には早き感あり、なにごとも慎重に
【5月生】感情に走り自分を忘れるな、軽卒な行動はつつしむべし
【6月生】ひとりくよくよ悩むな目上か経験者に相談して結果よし
【7月生】無理はせぬがよし、自分でできる範囲でのんびりやり無難
【8月生】人の言葉を誤解し感情に走りやすし、自重が大切な日なり
【9月生】人からやっかいなこと持ちこまれん、深入りするは危険
【10月生】人のせん動に乗り不平不満起こすな、自分を大切にする日
【11月生】夢につられて相手に利用されやすし、足もとに注意せよ
【12月生】職業か愛情に変化起こりやすし、我をはらず成り行きにまかせ

民報映画案内 (→17日)

※【平市】
★ひかり座(六・四〇)無敵の七人(八・三〇)続世界残酷物語(↓23日)
★聚楽館(六・二〇)ハートでキッス(八・〇五)人間のきずな(↓15日)
★世界館(六・三〇)にっぽんぱらだいす(八・一一)コレラの城
★東宝民劇(六・〇〇)女体(八・〇〇)甘い汗
★平日活(六・三〇)肉体の罠(八・〇二)女の渦と淵と流れ(↓20日)
★平日劇(六・二〇)禁じられた抱擁(八・二三)昨日・今日・明日(↓23日)
★名画座(六・五二)ちゃらんぽらん物語(八・三〇)駆逐艦雪風(↓15日)
★東映三夜(七・二六)散歩する霊柩車(八・五二)くノ一忍法(↓22日)
※【内郷市】
★綴映劇　のぞかれた美女　砂の上の植物群　痴情
※【常磐市湯本】
★常磐座　水戸黄門　逆一文字斬り　片目の忍者(↓15日)
★常磐日劇　メス犬の賭け　ミリオンヌード　女狼
★湯本座　前進か死か　ドノバン　16日)
★三函座　眠狂四郎円月斬り　無頼任遊侠伝　男の影
※【磐城市小名浜】
★国際　甘い汗　裸の花道
★日活　東京五輪音頭　男の影　あゝ青春の胸の血は
★金星座　竜虎一代　廓育ち(↓24日)
★銀星座　恋のKOパンチ　殺人者たち　遠いラッパ(↓16日)
※【勿来市植田】
★うえだ館　犯罪作戦NO1　眠狂四郎円月斬り　海の虎
★中央館　宇宙大怪獣ドゴラ
★菊多館　渇き　黄金の大西部　裸の鏡(↓16日)
★植田ロマンス　ビザンチン大襲撃　ガンファイター　一人ぼっちのギャング(↓19日)
※【四倉町】
★四倉国際　越後つついし親不知　赤い殺意

映画コーナー

▽…「肉体の罠」とか「女体」「くノ一忍法」とか、またエロものがハンランしてきた。どういうものか、平市の映画館ではこういうものが重なり合うようになっている。"十八歳以下は入場禁ず"となると、逆におとなのシリがムズムズするらしい。とくに「くノ一忍法」(東映)は宣伝もじょうずだからとくに前人気を集めた。くノ一、つまり女を泣かせるコツ…ときいてからは鼻下長族もだまってはいられまい。

▽…「続世界残酷物語」(ひかり座)は予告篇をみたが、言語に絶する場面の数々。こわいものみたさに入場者もふえている。だがこどもにはみせられないね。

▽…あすの停電で上映時間が次のようにかわる。ひかり座(平常通り)聚楽館(午後四時半)世界館(休館)東宝民劇(午後四時)平日活(平常通り)平日劇(午後四時)名画座(休館)東映三夜(午後四時)大体十時ころおわる。

市況

魚類 (十四日午後〜十五日正午)

十五日の小名浜港はサンマの水揚げが少ない。

【小名浜港】サンマ船三隻　巻網船七カ統　底引船十八隻　小型船七十五隻
▼サンマ　三万二千キロ　八五―三〇▼サバ(ウルメ、アジまじり)
ダコ　五千五百キロ(大)一三五―八〇(小)六五―四五▼アブラギス　千二百キロ　五〇▼ヤナギ　千キロ　六七〇―一五〇▼ニクモチ　七百キロ　二〇〇―七〇▼ヤリイカ　四百キロ　一八〇―七〇▼ノドグロ　四百キロ　二八〇―四五▼ドンコ　四百キロ　一二〇―二〇▼マイカ　三百キロ　二三〇―一六〇▼アナゴ　千キロ　一六五―九〇▼イシモチ　四百キロ　一八〇―一一〇▼ホウボウ　四百キロ　一八〇―一一〇▼ソゲ　四百キロ　二四五―一二五▼イ
〇▼マコカレイ　三百キロ　二五〇―一一〇▼サルエビ　百五十キロ　三五〇―三〇〇▼マダコ　百キロ　二六五―一八〇▼ヒラメ　百キロ　七五〇―五〇〇▼メジ　四千百キロ　二四〇―一七〇▼ヒイラ　二百キロ　七〇
【江名港】サンマ船一隻
▼サンマ　二万キロ　六一―四二
底引船一隻　水揚げ中
【中之作港】サンマ船一隻　底引船二隻
▼サンマ　一万六千キロ　七一―三
五六▼トウジン　二千キロ　三六―二六▼水タコ　千三百キロ(大)一五〇―九五(小)四〇▼スケソウタラ　千百キロ　六四―五一▼水タラ　千キロ　二九―二五▼小アカジ　三百キロ　五七▼ドンコ　二百五十キロ　九一―八八▼マイカ　二百キロ　一一〇―一〇〇▼ワラズカ　百五十キロ　一三〇▼ナメタ　百二十キロ　二三五―一〇〇▼キス　百キロ　六五▼クマヤナギ　百キロ　一三〇―一〇〇

おことわり＝野菜は市場公休のため

商らん

【名画座が臨時休館】平市名画座では十六、十七の二日間臨時休館。

【松月堂で定休日変更】平市銀座平餅本舗松月堂では全店十八日の定休を十六日に変更。

【計算センター移転】常磐市関船福島総合計算センターは平市堂の前一八へ移転。十七十九日は移転のため休業。

【時計眼鏡商工16日臨休】平地区時計眼鏡商工組合では十八日の定休を十六日に繰り上げ。

くらし随筆

さらば大陸

山部隆雄

在満十年の生活状況を発表したいが、老後に満遊記でも書きたいと思っている。満人の生活様式、在満日本人の生活、反満抗日分子の状況などいろいろあるが、後日にゆずることにする。

◇

昭和二十年、戦いも追いつめられ、内地も水ぎわ戦法とか防空訓練とかの話が満州に伝わって来る。ソ連の侵入によって満土に埋まるよりは先祖の墓前で腹を切ると決心し、目的も果すことができたので、三月九日ハルピンを出発、満州に別れをつげ"羅新"へ着いて見ると、機雷の浮流で輸送船がいつ出港するかわからんという。しばらく滞在して十八日、大陸よサヨナラ!。船足は激しく右往左往する。機雷をさけるためである。

二十日足音高く本土への第一歩を踏みしめた。カゼ気味のため二日滞在、二十二日磐越西線の人となる。熱はますます高く、めまいさえも覚える。郡山駅で桟橋を渡るのに何回となく転倒、やっとの思いで東線に乗り込んだが満員。兵隊さんが棚に荷物を気持ちよく上げてくれた。住所と名前を大書してあったのでこれを見つけ「自分達の隊長の兄さんではありませんか」という。「山部信行大尉なら僕の弟です」というと直ぐ席をゆずってくれた。このときばかりは神の恵みかと喜び、天にも昇る思いであった。平の空襲で住吉屋本店が焼け、店主は隊長の友人であるため、靴下地はんなど一風呂敷持って二日間の休暇を得て来たとのことだった。人情隊長との話だった。

◇

荷物いっさいを持って駅前の住吉屋支店へ案内してくれた。その兵隊さんは神谷の片寄あたりときいたが、いまもなお探し求めているがお会いすることができない。残念である。タクシーなどないので泊まるより外はなかった。(石城地区農業共済組合長)

整形外科　自動車板金・塗装　合資会社 白藤産業　平市塩(県農場前)電4977

デザイン相談室　ポスター・チラシ・包装紙　パンフレット・ダイレクトメール・店舗・ウインドー装飾　総合看板・ネオン　株式会社東京三共広告社平営業所　内郷市ヘルスセンター入口(織田ビル)電7812・8546

クリーニング　洗濯・防水　小松崎　平館前 電3343

仏壇、仏具　橋本屋　平市新川町 電三九四八

東北一を誇るデラックス給油所 いよいよ 11月17日開店

——ごあいさつ——
かねて建設中でありました小名浜給油所がこのほど東北一を誇る最新の設備をそろえ竣工の運びとなりました
みなさまに愛される給油所として御期待にそうようサービスに専念いたしますゆえ 倍旧の御支援お引き立てを賜わりますよう ひとえにお願い申し上げます
——日英石油販売株式会社——

SHOWA OIL

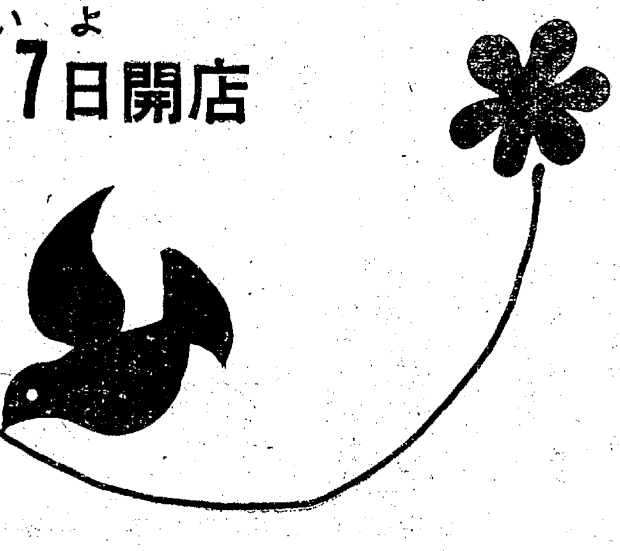

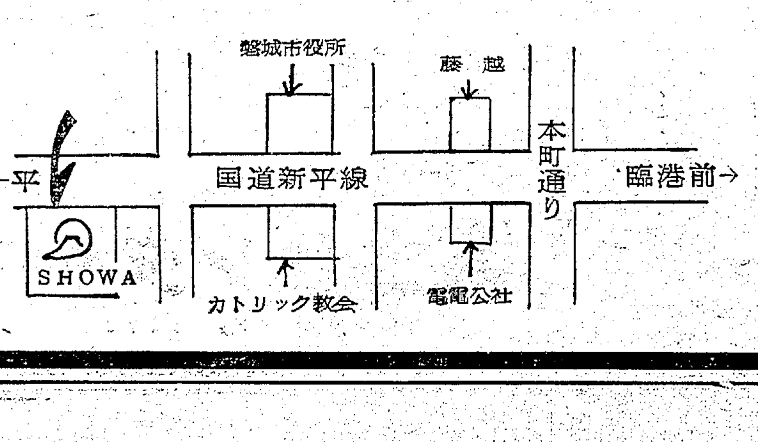

日英石油販売株式会社 小名浜給油所
磐城市大字岡小名字小館前電話(磐城)② 2350 4510
本社 郡山市本町50 電話(郡山)②7460(代)
営業所 郡山・福島・平・須賀川・小名浜・仙台
営業品目 石油製品 プロパンガス セメント 鉄鋼 タイヤ 塗料 冷暖房機器 ガス器具 豆炭 煉炭 マットレス

日曜日)第5881号

※=※=※=※

美容院は朝から満員
七五三詣りにぎわう

※=※=※=※

近火お見舞いお礼
十五日午前三時ごろ湯本高校火災の際はさっそくお駆けつけ下され消火にご尽力を賜わり誠にありがとうございました お見舞いをいただきながら混雑にまぎれお名前のお伺いもれもある

伊東家具店　平市新川町バス停前　電話(平)二四六四

「巡回衣料店経営研究会」お知らせ
期日　十一月十七日午後一時(時間厳守)
会場　商工会議所会議室
受講資格　衣料店店主ならびに中堅幹部
受講料　無料(ただし先着五〇名まで)
演題ならびに講師　「これからの衣料店経営」

五円はがき売り切れ
参院選の影響か三日間で

平局　お年玉年賀はがきは昨年より三日早い十二日から各郵便局や売りさばき所などでいっせいに売り出されたが平郵便局の場合を見ると、四円はがきは十二日朝の三十分間で四万枚を売り尽くし、五円はがきも十四日までに七万枚が売り切れた。ことしも大口需要に対しては制限を加えたが、例年なら一週間余もかゝるのに、ことしはたった三日間で売り切れという珍現象。来年は参院選があるところから買いあさられたものと見られている。

材木の下敷きで重体　十四日午前十一時四十分ごろ磐城市辰巳町地内の小名浜港埋め立て地で、木材をトラックに積む作業をしていた茨城県北茨城市磯原字諏訪町二丁目、自動車運転助手中島助三郎さん(五二)は、くずれ落ちた直径二十五㌢、長さ十五㍍の木材の下敷きとなり、同市小沢医院にかつぎ込まれたが右足切断、左足二カ所骨折で重体。

トラックに衝突しケガ　十四日午後九時半ごろ平市三町目八の二地内の県道で好間村上好間字上の原一八五、工員金成幹雄さん(三七)はバイクを運転、左折しようとした平市草野下神谷字仲田八一、会社員高岡彦一さん(三[illegible])運転のトラックにぶつかり、頭などを打って十日間のケガをした。平署の調べによると金成さんの前方不注意。

昨夕けさの地震は茨城　十四日午後と十五日朝、石城地方に地震が二つあった。十四日は午後二時五十六分ごろでかなり強く、震源地は茨城県久慈川河口付近の深さ五十㌔、小名浜測候所では弱震。

十五日は午前九時五十五分ごろで、震源地は茨城県筑波山南西の深さ五十㌔、小名浜測候所では微震だった。

七五三の祝い電話百通　…平局…

平電報電話局の調べではきょう十五日"七五三"の祝いの電報は発信、着信で約百通あった。

あす平市の鉄南西側が停電　東北電力平営業所は三千ボルトを六千ボルトに昇圧切り換えのためあす十六日は平市鉄南の三十㍍西側は午前八時から午後四時までいっせい停電する。

鉄南東側は十二月一日、鉄北は十二月四日予定。

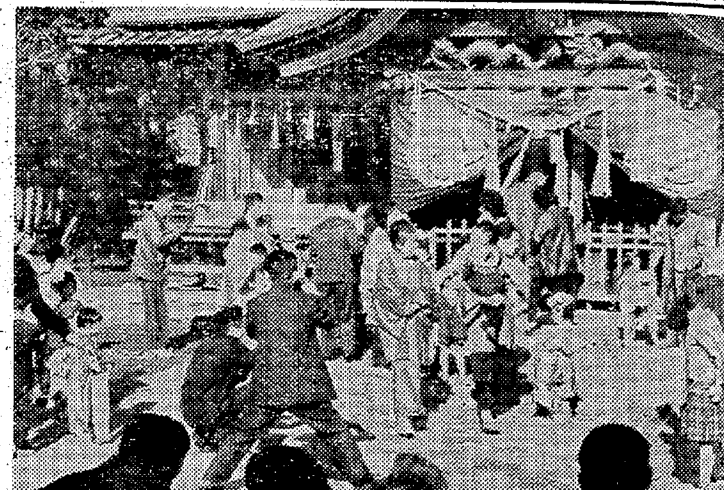

美容院は朝から満員
七五三詣りにぎわう

※＝※＝※＝※

○…きょう十五日は七五三。小春日よりにめぐまれて平市の県社子鍬倉神社、飯野八幡宮は晴れ着に着飾った親子連れの参詣客でにぎわい、人出も最高を記録した。

○…とくに自家用車族、タクシー利用の参詣客が多く、アマチュア・カメラマンがシャッターの雨を降らせた。

○…男の子は概して気軽な服装だったが、なかにはハオリ、ハカマ姿もみえ、女の子は何といっても親泣かせの晴れ着姿で、まるで正月の前奏曲。さらにこどもに負けずおめかししたおかあさんたちの七五三パレード?が市内を練って、祝祭日以上の花やかさは年々増すばかり。この日の商店街は日曜と七五三の書き入れ時にもかかわらず、七五三を祝って休んだところもある。

○…この日は市内の美容院はまだ夜も明けやらぬ五時ごろから親娘の客が詰めかけててんやわんや。午前八時には行列ができるほど。一方千歳アメの売り上げも上々で百円、五十円、三十円と三種類ある中で、五十円のが飛ぶように売れていた。しかし出張写真屋さんだけがアマチュア・カメラマンにくわれて手持ちぶさただった。

【㊤祝祭日以上の催しになった七五三詣で㊦自家用車族で混雑する参詣道】

※＝※＝※＝※

荒川堤で60女の水死体発見

十五日午前八時ごろ平市上荒川字上笑堂地内の通称"荒川堤"に六十歳ぐらいの女の水死体があるのを狩猟にいった内郷市綴町高野作三七、吉田睦雄さん(三五)が発見平署に届けでた。平署で調べたが死後六時間くらい過ぎており身元はまだわからない。年令六十歳くらい、身長百四十㌢、小肥り、眉毛薄く、総入れ歯、グレーの格子縞のコートに黒サージの前掛け、鉄紺色のカーデガン、紺の腰紐に"タカハシ"ズボンに"丸芳"のネームがある。

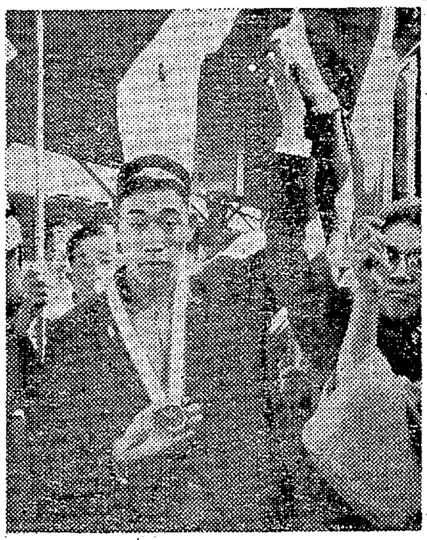

金メダル郷土入り
パラリンピック　小池さんに歓迎陣

パラリンピック国内大会で男子百㍍でみごと金メダルを獲得した好間村北好間字板木沢四、小池勝雄さん(三七)=磐城砕石会社勤務=は、応援にかけつけた母親のウメさん(四〇)らと十五日午前十時二十八分平着のときわ一号でガイセンした。

駅ホームには横山磐城砕石社長や中村好間村助役、勤め先の同僚など五十人が出迎え"よく頑張った"と小池さんを賞讃した。【平駅ホームで歓迎される小池さん】

きょう日中は一度高の気温　十五日午前六時の最低気温は四・四度と平年より一度近く寒かったが、日中は暖かくなり正午現在で十六度と逆に平年より一度高くなった。小名浜測候所の話ではこの好天は当分続きそう。

遠野町で老人ク　遠野町は十八日午後一時半から研究所で老人クラブ役員会を開く。

近火お見舞いお礼

十五日午前三時ごろ湯本高校火災の際はさっそくお駆けつけ下され消火にご尽力を賜わり誠にありがとうございました お見舞いをいただきながら混雑にまぎれお名前のお伺いもれもあると存じ略儀ながら紙上でお礼を申し上げます

常磐市大字湯本字来田二一　電二九五三　渡辺毅

近火お見舞いお礼

十五日午前三時ごろ湯本高校火災の際はさっそくお駆けつけ下され消火にご尽力を賜わり誠にありがとうございました お見舞いをいただきながら混雑にまぎれお名前のお伺いもれもあると存じ略儀ながら紙上でお礼を申し上げます

常磐市長　磯野清治
湯本第一小学校長　作山佐助

出火おわび

十五日午前三時ごろ本校火災の際はさっそくお駆けつけ下され消火にご尽力を賜わり誠にありがとうございました 皆様をおさわがせしましたことに対し深くおわび申し上げます と共にお見舞いを賜わりました方々に厚くお礼を申し上げます

福島県立湯本高等学校
校長　中川鉄男
PTA会長　鈴木俊成
同窓会長　市橋武

甘太郎　平・ぎんざ　電4025

お写真　舘林　平公園下　電三三九六

カバンは福山　平2　電三三一七

メラミン焼付標識板
ネームプレート各種鑑札各種銘板
道路標識　危険物安全標識
株式会社東京三共広告社平営業所
内郷市ヘルスセンター入口(織田ビル)電7812・8546

カレーの開楽　平市三田小路　電三八〇二

洋装　すえぐさ　平市日本電建裏　電3248

ご婚礼家具特売…
伊東家具店　平市新川町バス停前　電話(平)二四六四

う　(91)柳川—細いうなぎを割き、湯または酒で洗う。味淋のあく抜きに鰹だしじょうゆ砂糖で味をつけ、それにささごぼうとうなぎを入れる。鍋で煮上がる時分に鶏卵をといて、まんべんなくかける
松本楼　平市南町　電六六四四

特製
ホットケーキを始めました
ミルク付き　¥80
自慢の
ウィンナーコーヒー　¥80
ココア　¥80
営業時間
10・00AM—9・30PM
パーラー・オカダ
平・3町目

ディ・メイキャップの決定版!
自然に手軽に美しく……
64年秋のメイキャップファッションショー
コーセーラボンヌ
ライティファンデーション
ベース用　四〇〇円
シャドウ用　四〇〇円
マット　一〇〇円
シラドヤ　平市1町目　電2364

16日はキャンドル
/明16日は電休日ですがキャンドルサービスで営業いたします
/17日は第三火曜日で定休いたします
/レストランカイカも同じです
純喫茶　開花
平市新田町　電3389

「巡回衣料店経営研究会」お知らせ

期日　十一月十七日午後一時(時間厳守)
会場　商工会議所会議室
受講資格　衣料店店主ならびに中堅幹部
受講料　無料(ただし先着五〇名まで)
演題ならびに講師
「これからの衣料店経営」—人手不足をどうするか—　東京商工指導所　板倉徳明
衣料店の商略あれこれ　日本繊維小売新聞編集部長　田中政治
新しい化学繊維の知識ととり扱い方　日本化学繊維協会　篠原勝彦
申し込み先　平商工会議所経営指導員室「衣料店経営研究会」係まで
主催　平商工会議所、繊維小売新聞社(平市袋川町三ノ二)
後援　日本化学繊維協会

定価150円1部5円 （第三種郵便物認可）

15日（日曜日）

NHK第一 1340KC

- 6・00 国会討論会
- 7・00 ニュース▽ニュース解説 田島栄治
- 30 落語百題 須田栄
- 8・00 日曜軽音楽ホール①ポピュラー・パレード
- 9・10 時の動き
- 30 演芸独演会 浪曲「刀屋騒動」相模太郎
- 10・10 スポーツニュース
- 15 日曜名作座「笛吹川」森繁久彌 加藤道子
- 40 スポーツアワー プロ野球とアマチュア野球
- 11・05 現代に生きる「それでも私は運転する」

美菓 じゃんがら

NHK第二 1540KC

- 6・00 若いこだま 話の仲間
- 7・00 精神薄弱児のために「問題児の早期発見と治療」翁久次郎ほか
- 30 青年学級の友へ「話題を結んで」
- 8・00 通信高校講座①家庭一般②体育③英語
- 9・00 NHKシンフォニーホール 交響楽「ドン・ファン」
- 10・15 現代の日本音楽「猿楽の手法による叙事詩」神々の求婚 観世元昭
- 11・00 東から西から「中国の息吹き」土岐善麿
- 30 音楽鑑賞「音楽話のくずかご」増沢健美

ラジオ福島 1060KC

- 6・00 僕とわたしの綴方「県下小中学生の作品」
- 15 新生アワー
- 30 夕べのリズム
- 7・00 西郷輝彦ショー ルートセブンティーン
- 8・00 お茶の間演芸場 浪曲「忠僕又七」相模太郎
- 9・00 ムードインハイファイ「ロシアのしらべ」
- 30 民謡お国めぐり
- 50 キッコーツルアワー 福音会 河鹿会の小唄
- 10・10 今週の話題
- 25 ガイドタイム
- 30 スリーコーナー サン・トワ・マミーほか
- 11・10 ミドナイトコンサート

総合テレビ ④

- 6・10 世界のサーカス「ホリデー・オン・アイス」アメリカ
- 7・00 きょうのニュース
- 25 歌のグランドショー ペギー葉山 こまどり姉妹 花村菊江ほか
- 8・15 若い季節 古今亭志ん朝 津川雅彦 飯田蝶子 沢村貞子ほか
- 9・00 ニュース▽ニュースの焦点 藤瀬五郎
- 30 赤穂浪士「討入り前夜」長谷川一夫
- 10・15 ある人生「熊の長さん」青森県猟友会
- 55 スポーツニュース
- 11・05 看護婦物語「生命果てるとき」

教育テレビ ⑩

- 6・00 話し方教室「話しあいと討論」意見の対立
- 30 テレビ実験室▽発電機
- 7・00 われら10代「異性」高校生の男女交際
- 30 音楽の歴史「中欧の音楽」
- 8・00 テレビリサイタル「小ミサ曲」コダーイ作曲「日本抒情歌曲集」林光編曲
- 9・00 古典芸能鑑賞 講談「一本刀土俵入り」服部伸
- 50 芸術劇場「双蝶々曲輪日記」（三幕）角力場 難波裏 引窓 坂東三津五郎 市川寿海ほか

福島テレビ ⑧

- 6・00 少年忍者風のフジ丸「死神小僧の逃戦」
- 30 シャボン玉ホリディー「ごまかし上手だピーナッツ！」ザ・ピーナッツ 鹿内タカシほか
- 7・00 歌のフルハウス 舟木一夫 高城丈二 久保浩 日野テル子ほか
- 30 ブラボー火星人「歯痛が眼にくるとは」
- 8・00 幕末 静の巻「寺田屋事変」田村高広 森雅之 長谷川裕見子
- 9・00 日曜劇場「川」
- 10・00 しっかりしてえな「嫁に再婚をすすめるとき」浪花千栄子 谷幹一
- 30 〆めて七貫 小坂一也

16日（月曜日）

NHK第一 1340KC

- 6・00 なかよしホール▽百万の太陽▽虹の物語「三銃士」▽1丁目1番地
- 7・20 ニュース解説
- 30 三つの歌 司会宮田輝
- 8・01 今晩は大阪です①お父さんはお人好し アチャコ 浪花千栄子ほか
- 9・10 時の動き
- 30 放送劇「白い流れ」
- 10・10 スポーツニュース
- 15 歌は結ぶ 中野慶子
- 40 近代国家の像を求めて「繁栄の断面」
- 11・05 きょうの問題
- 20 海外だより
- 30 趣味の手帳「顔見世今昔」「人とことば」

NHK第二 1540KC

- 6・00 そろばん教室 かけ算
- 20 基礎英語 芹沢栄
- 40 英語会話 松本亨
- 7・00 ラジオ農業学校「畑の土の種類」山本毅
- 15 中学生の勉強室 英語
- 40 通信高校講座「数学」
- 8・00 通信高校講座①英語②数学③地理B
- 9・00 ラジオリサイタル チェロ独奏ギュイ・ファロ ピアノ伴奏大島正泰
- 10・15 教養特集「各国の大学生急増対策」森戸辰男
- 11・00 ドイツ語入門
- 30 音楽鑑賞「現代音楽の潮流」柴田南雄

ラジオ福島 1060KC

- 6・00 想い出のメロディー
- 15 放送劇「歴史のおとし子」山本安英ほか
- 30 音楽の小箱
- 7・00 歌のリクエスト ゲスト こまどり姉妹
- 8・00 月曜劇場「お好み名作選」高橋博
- 30 全国歌謡ベストテン ゲスト 山田太郎
- 9・30 中学生力だめし 理科
- 45 商工業者の皆さんへ
- 10・00 フレッシュ・イン・トーシバ 高杉祐三子
- 25 ガイドタイム
- 30 ミュージックキャビネット
- 11・10 ミドナイトコンサート

総合テレビ ④

- 6・00 まんが学校
- 25 みんなのうた
- 35 幸福試験 藤原釜足
- 7・00 きょうのニュース
- 30 新日本紀行「根室」白鳥の訪れが冬を告げる国境の街
- 8・00 私の秘密 ゲスト朝丘雪路
- 30 奇怪千万！ 益田喜頓 市川翠扇 七尾伶子
- 9・00 ニュース▽ニュースの焦点 館野守男
- 40 虹の設計「冬の足音」
- 10・30 時の表情
- 11・00 スポーツニュース
- 10 あすへの歩み「パラリンピックを終って」

教育テレビ ⑩

- 6・00 英語会話「感情をあらわす」
- 30 やさしいドイツ語
- 7・00 テレビ自動車学校「夜間の運転」
- 30 ピアノのおけいこ「寒さにむかって…ピアノの手入れ」
- 8・00 教養特集▽日本回顧録
- 9・00 通信高校講座「数学」一般角の三角関数
- 30 通信高校講座「数学2A」問題演習
- 10・00 科学の歴史「エネルギーと生活」電気
- 30 英語会話（再）
- 11・00 高校実力養成シリーズ 数学演習 三角不等式

福島テレビ ⑧

- 6・10 マイティハーキュリー
- 15 エイトマン
- 45 ニュース・フラッシュ
- 7・00 ビッグX 毒ガス列車
- 30 水戸黄門「涙の姉妹」月形竜之助 石浜朗
- 8・00 風来坊先生 山田吾一
- 56 ニュース・スポット
- 9・00 それからの武蔵「妄執を断つ」
- 30 おれの番だ！「馬鹿まるだし」ハナ肇 桜町弘子 犬塚弘ほか
- 10・00 夫婦百景 「浅き夢見し」船戸順 田村奈美
- 30 パークにまかせろ「シャワー・ルーム殺人事件」
- 11・40 夢のしらべ

100貨店

内郷市役所が去る四日に全焼してから十一日しかたっていないのに、けさ湯本高が全焼した。水利の便はよかったが、発見がおくれたため老朽校舎とあって火の回りが早く、一時間ちょっとで灰じんと化した。損害は一千五百万円相当、内郷市役所が五千万円、しめて六千五百万円の財産である。まさか一時間や二時間でこれだけの税金を集めるわけにはゆくまい。公共物はいずれにしろ税金で建てた財産ということを銘記してほしい。その管理にはとくに意を用いてもらわなければならぬところであるが、こうもちょいちょい火事が出て、そのたびに警告されていても実際には手ぬるいのじゃないかとしか考えられない。第一、火災の原因がほとんどハッキリしていないということ。内郷市役所はコピPかタバコの火か不明だし、三十七年二月十五日にあった湯本一小の火事も、はじめはストーブの残火とみられていたが、これもうやむや。四倉小はことしの二月十八日だったが、火鉢説、漏電説か、これも不明。小名浜二中の火災はことしの三月二十八日だったが、一時放火説もあったが、これもまたウヤムヤ。好間一小の火災は宿直員の火鉢の不始末によって出火したことがわかり、当時の校長や宿直員がまことに気の毒な責任を背負った。つまり原因がハッキリしなければ、それに対する予防対策が具体化しないことにもなる。責任者を出せば気の毒だ―という私情から原因がつかめないわけではもちろんあるまいが、科学捜査の進歩している時代だけに、かなり具体的なところまでは考察できると思う。原因追究にきびしいあまり、事実がつかめぬ以上は考察も発表できないというのはおかしいと思う。これが会社だったらどうか。あすから給料が貰えないのですゾ。

Nishiura 衛生陶器と付属金具 タイル及びタイル工事 鯨岡商会 電（常磐）2690

日本が生んだ世界の編機 シルバー編機 渡辺ミシン商会 平市新川町 電話3401番 ミシンワイチバン

創業明治三年 常盤屋時計店 平市一丁目 電二三三九

DPの専門店 平市二丁目 くわな 電五二六九

社員募集
営業部員 若干名
・普通免許又は大型免許証所有者は特に優遇します
・年令二十才以上二十五才ぐらいまで
・給与は当社規定による
・希望者は履歴書持参または郵送下さい
面接日は追って通知します
福島日野自動車株式会社平営業所 内郷市御厩町八合 電（平）四〇三九・六五八四

男・女職員募集
▽学歴 高校卒
▽年令 二十四、五才ぐらいまで
※ご希望の方は履歴書持参の上おいでください
福島県自家用自動車協会 石城組合 平市鍛冶町八 電三二四九

魚河岸より ネタ毎日入荷 酒喜庵寿司部 電四四三一・四四三二

青きドナウやウィーンの森で
仕事をはなれてゆっくり音楽をききながらよりよいサービスの方法を考えたいのです。一日おひまをください。あすは全店公休です
募集
女子販売員（四〇才までの方）五名
女子計算係（二〇才までの方）五名
食堂すし中華調理士及び見習い 四名
食肉調理士及び見習い 三名
雑役 三名
御希望の方は平本店事務所までおいで下さい
平市 藤越

社員募集
車両（販売）部員、経理部員、部品（鉱油）部員、整備部員、陸送員 若干名
・十八歳から三十五歳まで
集金係 若干名
・年令問わず
▽提出書類＝履歴書、写真、健康診断書 郵送またはご持参ください
▽面接日は追って通知します
福島トヨペット株式会社平営業所 内郷市御厩町八合 電（平）八一三一（代）

貸し事務所
▽平駅前大通り▽八坪▽じゅう器、電話付き▽ガス、水道あり
▽連絡先＝電（平）三〇三三 三延ビル

募集
女子店員 若干名
年令二十五才まで 通勤住み込み自由、高給優遇 委細面談 履歴書をご持参の上ご来店下さい
ダンセン 平市駅前中央通り 電三八五三

店舗 貸します▽間口三間、奥行き六間または間口一間半、奥行き六間▽委面細談 連絡先＝電（平）三九一九

運転手（普通車）一名募集▽経験三年以上▽委細面談 内郷市小島町竹ノ内一四（電四四三八）三和食品

求店 売り店舗貸し店舗または住宅向き売り地を旧市内に求む 平市才槌小路踏み切りぎわ 電二三六一 色川不動産部

大型 運転手五名募集▽経験三年以上▽委細面談 好間村大字下好間字手倉一 電（平）八六一九 山谷商事

宅地 譲りたし▽場所平市桜町環境よし▽駅から徒歩十分 委細面談 姓名在社（13）

新築 アパート17日入居可▽六畳、四畳半▽ガス・水道付き▽平市三倉町（片倉製糸裏） 連絡先＝電（平）四六三三

新築 貸し店舗▽間口四間奥行き四間▽間口三間半奥行き四間▽六号国道そい▽委細面談 連絡先＝電（平）五五二八

（火曜日）第5882号 夕刊 いわき民報
発行所平市田町63 いわき民報社 社長 野沢武蔵 電話（代表）4161 振替口座（郡山）4028

スポーツ用品 平スポーツ 平市才槌小路電4508

…のとおり。
▽9時＝地震発生
▽9時2分＝サイレン吹鳴
▽9時5分＝新田町銀座通り、四町目、正月町七町目の三カ所で火災発生、消火活動とともに、銀座通りで負傷者六人を救出。

訓練後に観閲式

一時間にわたる猛訓練が終わったあと、警察、消防、自衛隊、日赤、県市町村広報車ら八十四台の自動車をつらねての市内パレード

●明日18日（水）は休まず営業いたします
明日はぜひ大黒屋へお出かけ下さいませ
楽しいお買い物の散歩道