夕刊 いわき民報
発行所平市田町63
© いわき民報社
社長 野沢武蔵
電話（代表）4161
振替口座（郡山）4028

あなたの美しさのすべて
コーセー化粧品
おしゃれの店
藤越化粧品店
平市銀座通り 電2907

1万4千人を動員

けさ県総合防災訓練

空陸で機動力を発揮

実戦さながらの一時間

秋の防火週間初日の二十六日午前九時二分三十秒、一分間の連続サイレン吹鳴で第二回総合防災訓練が一時間にわたり、平市街を中心に展開された。救援飛行機の爆音、消防ポンプ、急救車のサイレン、出火の煙幕、放水など緊張したふんい気の中で、消火、救護、避難、空襲訓練などがキビキビと行なわれ、市民の協力もあって福島での第一回訓練に優る好成績で終了した。

緊密だった横の連絡

この日は市民に対する事前広報が不充分だったためか、何ごとかと駆けつける市民、交通規制の中を赤ランプをつけて吹っ飛ばす白バイ、救急車、消防ポンプのサイレンと、朝の訓練は張りつめた空気の中で開幕した。参加四十六団体、一万四千二百五十人、八十四車両、飛行機四機は、各方部ごとに想定の時間を追って活動を開始。見事な無線連絡は総合訓練にふさわしく緊密な横の連携を保ちながら、随所で消火、收容作業を火の子を追ってめまぐるしく展開、堂々のパレードで最後を飾ったが、とくに機動力の活躍がめだった。

バスの乗客の救護訓練

【平市役所地区】▽9時27分、公会堂前を通行中のバスが地震のため通行不能となって乗客は非常口から避難、同時に公会堂が損壊出火。もうもうと立ち込める煙幕の中を、県事務所を鎮火させたハシゴ車など消防ポンプ五台が駆けつけて放水、煙と水シブキをくぐって日赤看護婦ら救護班が二十人のケガ人を救出、仮ほう帯を巻きタンカに乗せて平保健所前の救護本部に搬送、これを平市日赤婦人部の四十人がまたたきもせず見学。

▽公会堂の消火作業が終わらない9時35分、隣接の平市役所が炎上、非常袋をかついだ職員が争って避難。ここでも胸に「右肩骨折」「顔面火傷」などの名札をつけた市職員、消防団員四十人がケガ、火と煙にまかれながらもガスマスクをつけた救護班が患者を救出、放水のシブキを浴びて救護班も患者もビショ濡れになる実際そのままの真剣な活動に、当初ヤジ馬気分で見ていた見学者も真剣な表情に、訓練効果は満点。

忍者もどきのレンジャー部隊

【ロータリー地区】▽9時50分ニ手の硝煙が手に汗を握る中で、地上十八㍍の大東相互銀行屋上から郡山自衛隊が誇る永富二尉ら八人のレンジャー部隊が二本の命綱に身を託し、患者を背に忍者のように身軽に降下。

続いて9時55分、ロータリー付近から三十㍍消路に集結した十八台の消防ポンプがいっせい放水、三十㍍消路を消火線にさしもの大火を鎮火した。

退避にわずか1分50秒

【平一小地区】▽平一小児童は午前9時13分の避難合図のベルとともに中央玄関、東入口、西入口の三カ所からいっせいに避難場所のグランドのすみに学級ごとに整列。千五百人児童が集合した。このタイムは1分50秒という見事なものその間に西入口付近で発煙筒七本がたかれ、モウモウと煙がたちこめる中に消防車三台がかけつけ、大和出平市長らが見守る中でいっせいに放水された。児童たちは見馴れない光景に見入っていたが、五分間も校舎に放水されているので教室に水が入るのではないかとさかんに心配していた。

見せ場は空輸救助

【平工地区】午前九時十五分化学実験室付近から出火したため、学校では避難の緊急サイレンを鳴らして合図。玄関付近など北校舎一帯にたかれた数本の発煙筒から出る煙が校舎を包み、全校生約一千六十人が合計八カ所から避難、教師たちが煙の中を「早く出ろ」とケキを飛ばし、四、五分で避難完了。出火と同時にかけつけた消防自動車三台が早くも放水を始め後から応援にかけつけた二台も近くのミゾを利用して真っ黒な泥水を放水したが、水量がなくて直ぐ中断。やがて上空を飛んでいた日赤の飛行機三機が次々と低空から薬品をグランドに投下、待ち受けていた日赤のジープで救護本部に運搬すれば、三十分には自衛隊機一機が飛来、通信筒一個を投下待機していた自衛隊員からベトカーにリレー、災害対策本部（平署）へ急送。

続いて九時四十分県石城事務所の火災で負傷した重傷患者二人（マネキン人形）が日赤の救急車でグランドに運び込まれ、出動要請で飛来した自衛隊の大型ヘリコプターが砂煙をあげて着陸、直ちに救急車から、タンカに乗せられた重傷患者二人が、日赤の看護員や看護婦の手でヘリコプターの中に運び込まれ、休む暇もなく大空に舞い上がっていった。発着のさいまき起こすもうもうとした砂塵には報道陣や見物していた平工生たちも背を向けたほど。医薬品などを救護本部に届けて戻って来た日赤のジープに乗った隊員が舞い上がったヘリコプターを見て「あのマネキンはどこまで運ぶんだ」には、見物中の平工生たちがドッと笑う。上空を旋回した後、安全地帯に運ぶという想定で、再び着陸して重傷患者を降ろし、訓練を終わった。

小名浜一小の19人退院

小名浜一小の集団赤痢で隔離病舎に收容されていた七十九人のうち、二十五日十七人、二十四二十五日各一人合計十九人が退院残りは六十人となった。

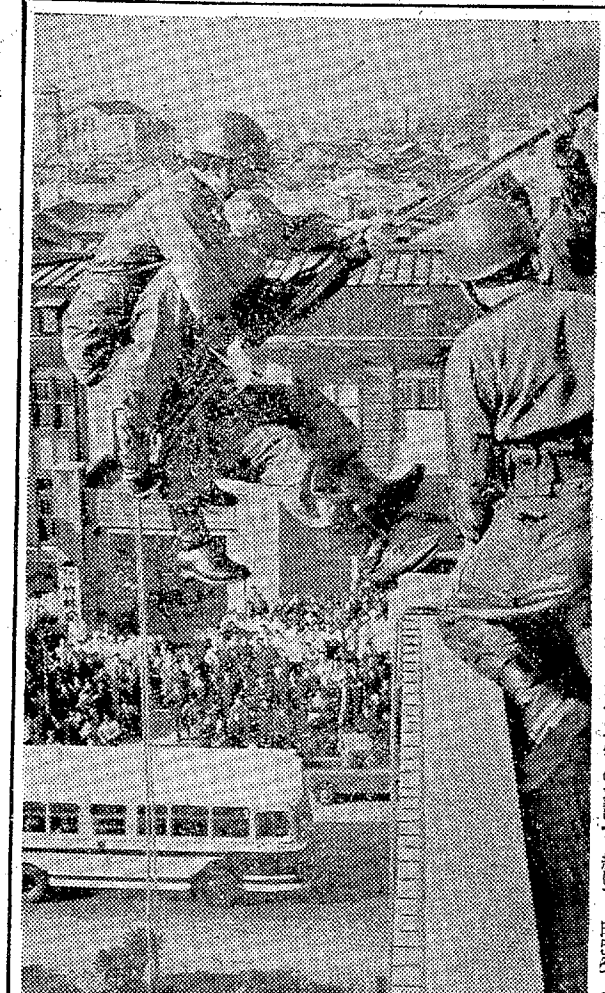

寸言

▼実際に災害が起きたら…総合防災訓練はますます成功。でも表面だけの行事におわらせては意味がない。

▼常磐炭鉱が野球部つくる。よいチームを育て、スポーツファンを楽しませてほしい。

天気予報

（小名浜測候所発表）

【今晩】西よりの風、晴れ。
【あす】西のち南よりの風、晴れ
【海上】今晩は多少風波がある。
あすはおだやか。

玉半提供 電五〇三一

香港仕込みの調理士が作る本格的な味！
中国料理館 鳳翔（ほうしょう）
平市三田小路 電7723

百貨店新築開店4周年記念 謝恩大売り出し
26日（木）→30日（月）
皆様に親しまれております大黒屋は百貨店新築開店以来4周年を迎えました
これを記念してすばらしいハイセンスの商品のかずかずを超安値で提供いたします
ぜひご来店下さいませ

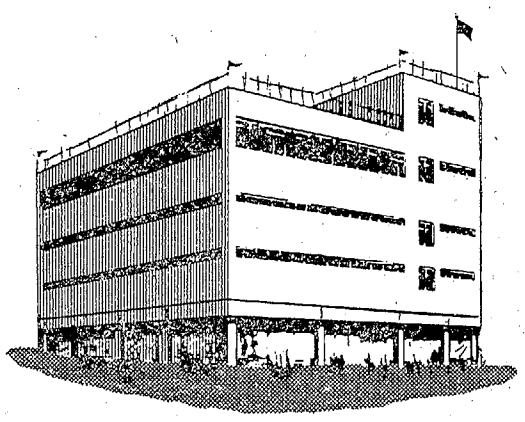

紳士純毛コットンシャツ上下各……980円
ニチボースピッチショール……1,800円
純毛トップ染中細毛糸……95円
純毛チュニックコート……1,380円
婦人ジャージスラックス……390円
純毛ネップツィード……380円
純毛アストラカン防寒コート……2,800円
ウール染小紋……1,950円
高級ゴブランコタツ掛け……550円
子供キルティングアノラック……3才1,600円
子供カシミロンジャージズボン……390円

楽しいお買い物の散歩道
大黒屋
平市 電話2191～6

金融希望アンケート

来年度の融資対策　磐城市で業者から

磐城市商工観光課では金詰まりが深刻になっているので来年度の融資対策として市内の事業者から三十日までにアンケートをとっている。同市では各金融機関に七百万円の預託をしているが、さらに事業所の声をきいて、この制度を強化しようというもの。回答は無記名になっている。

アンケートの内容は①金融機関のうち利用度の最も高いもの②預託金を利用する場合、貸し付け額が十万円、三十万円、五十万円以下のうちどれがよいか③預託金を利用する場合に、市は金差預託するだけで運営はすべて金融機関にまかせた方がよいのか。申し込みの受けつけは市が行ない、貸しつけの決定は金融機関にまかせる。申し込みは市と金融機関で受けつけ、貸しつけ決定は専門家で組織する貸し付け審議会で決めた方がよいか。④回答者の業種名となっている。このアンケートの結果がまとまれば、来年度の運営はこの結論を参考して行くという。

勿来で新米の出荷始まる

勿来方部の新米は二十四日から各地区農協組合倉庫への出荷がはじまった。植田町では添野部落が皮切りに二十四、五の両日に二千俵、錦町も一千俵、勿来農協が一千二百、山田町は三百、川部は二百の計三千七百俵が集荷された。農協普及改良所で品質検査に当たっているが、今のところ特選米は皆無で、等級別では上位米（普通米）が平均といったところ。十二月中旬までに植田町は八千、錦町八千、勿来地区一万、川部四千山田八千の計三万八千俵が出荷される見込み。

【勿来方部で新米出荷はじまる】

厚生保護した小坂さん受賞

十年間、刑務所出所者の厚生保護につとめた平市大館八、小坂よしのさん(六)は二十六日午後一時から市公民館で鈴木保護監察所長から感謝状を贈られた。

ネギ15%の生産減

勿来で再出荷を要請

勿来白葱出荷組合（組合長吉川栄氏）生産の白ネギは、天候不順のため品質も低下し生産高も八十五%という不作なので、出荷組合ではこれ以上の品不足をきたさぬよう各組合に通達し、年末の出荷（京浜方面）に万全を図ることになった。

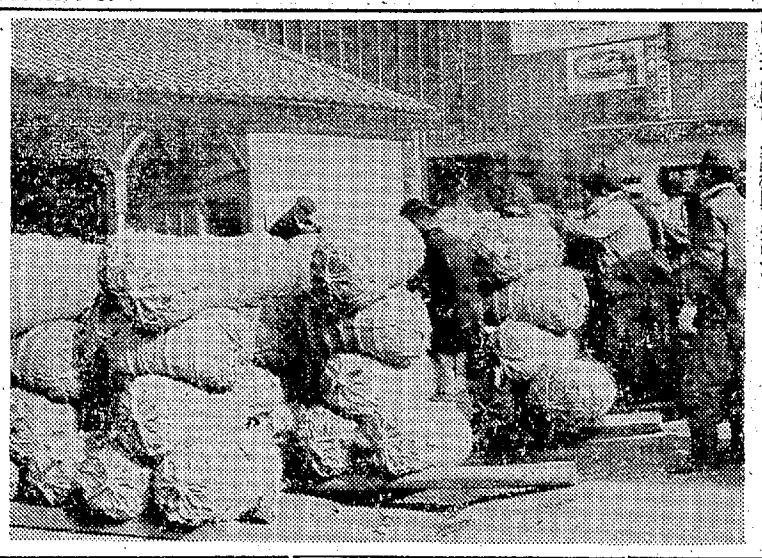

新海図を総合作製か

松崎海上保安庁水路部長が来磐

海上保安庁松崎水路部長、川上図誌課長の一行は茨原第二管区海上保安本部水路部長の案内で二十六日午後、磐城市を訪れ、小名浜江名、中之作の三港などを初巡視し、港湾の実情を調べる。

磐城市は国際港小名浜を中心に海図が整備されていないため、塩屋崎から小名浜間の海図を一枚におさめたものを新しく発するほか小名浜港も2号ふ頭の新設や防波堤の延長で港内の様子が変わっており、港内の検測を行なって国際登録をする必要があるので、海上保安庁に陳情していたものが認められ今回の実情調査となったもの。

とくに磐城市では江名、中之作両港と小名浜港の海図とが別になっているため両港の中間が海図にのっておらず、中之作港外の荒ケ崎海岸では昨年も海難が続発、尊い犠牲者を出しているので、これを機会に塩屋崎—小名浜間の総合海図を一日も早く整備するよう同夜、海運業、漁業関係者が松崎水路部長に陳情する。

（鈴木七雄会長）主催の社会科研究大会は三十日午前九時から遠野高等学校で開き、磐城地区における新産業都市の産業設計の一端開発、教科指導の疑問点の二課題を目標に研究討議する。当日は午前十時から平高高木一良氏を司会に①「石城酪農の現状と将来」上遠野文夫（遠野高）門馬巌（磐農高）「石城水産業及び加工水産について」柳沼徳太郎（水産高）小野博（四倉高）「石城の鉱業生産について」吉田一胤（平工）池部勇（勿来工）がそれぞれ研究発表する。ついで分科会に入り倫社政経部会では「先哲の思想を重点的に指導するにはどんな工夫が必要か、現代の思想と現代社会と人間関係をどのように関連づけて指導したらよいか」を、地理部会では地理Bにおいて生産活動について立体的（垂直的）に把握させる指導はどうしたらよいか、実業高校における二単位の地理の指導はどのようにしたらよいか、歴史部会では歴史学習に生徒の活動をいかにとり入れるか、西欧・アジアの時期的関連性をいかに指導したらよいかをそれぞれ研究課題にあげて研究討議し、懇談会に入る。

五RCがトロフィーを贈る

渡部、猪狩両選手の優勝祝賀会

パラリンピック国際大会の男子卓球C級ダブルスの部で日本代表となって見ごと金メダルを獲得した内郷市御厩町沼尻、福島労災病院の入院患者渡部藤男さん(三四)—大沼郡金山町出身—と猪狩靖典さん(三)—双葉郡大久村出身—の優勝祝賀会は二十五日午後二時から同病院の屋内体育館で沼田内郷市長、平、内郷、常磐、磐城、勿来ロータリークラブ会長・看護婦、同僚ら百人が出席して開かれた。

長島病院長のあいさつについで平、内郷、常磐、磐城、勿来の五ロータリークラブからトロフィーと記念品（置時計）が渡部、猪狩さんに贈られ、続いて沼田内郷市長が来賓を代表して〝身体の障害を克服して優勝されたことは日頃のたゆまぬ訓練と、不屈の斗志のたまものです〟と渡部、猪狩さんの敢闘を祝った。このあと渡部さんの謝辞、祝電披露、パラリンピックの八ミリ映写会があり懇親会にうつった。

新産開発と指導疑問点討議

石城地区高校社会科研究協議会

12・1・2月の天気

今冬はしのぎ易い

正月前後に低温の恐れ

小名浜測候所は二十日、十二月から二月まで三カ月の天気予想を発表した

▽概況＝この冬は全般に変動が大きく、一時寒さの厳しい期間もあるがこの期間を通じ寒さは比較的しのぎやすい見込み。とくに低温が予想されるのは、年末から年始にかけてと、一月下旬から二月初めごろ。積雪は全般に平年並みかやや少な目。

▽気温＝十二月は月平均やや高く、とくに中旬以降は全般に高目の日が多く、冬の初めとしては比較的しのぎやすい見込み。しかし月末には低くなりそう。一、二月は月平均が平年並みかやや高目の見込みだが、年初めごろ、一月下旬から二月初めは低目。

▽降水積雪＝十二月は全般に平年並みかやや少な目だが、年末から年始にかけ季節風が強まり、会津地方では雪が降りやすい見込み

一月は会津地方では平年並み、中通り浜通り地方は少な目だが、下旬には冬型が強まって、会津地方では風雪が強まる見込み。二月は月の総計では全般に平年並みだがところによっては一時的な大雪があるかも知れない。

市況

魚類

（二十五日午後—二十六日正午）

二十六日の小名浜港はサンマの水揚げがふえた。

【小名浜港】サンマ船二十四隻、巻網船四隻　底引船十九隻　小型船七十隻

▼サンマ　十六万八千㌔　八四—四〇▼セグロイワシ　一万四千㌔　六四—四五▼水ダコ　三千㌔（大中）一四五—八〇（小）六一—三五▼アンコウ　千五百㌔　八〇—六〇▼アブラギス　千㌔　五六—二〇▼ヤナギ　四百㌔　六五〇—二〇▼ドンコ　四百㌔　一二〇—一五▼ヤリイカ　二百五十㌔　一八〇—一〇〇▼ノドクロ　二百十㌔　二四〇—四七▼マイカ　百五十㌔　二〇〇—一八〇▼メジ　二千四百㌔　二五〇—二三〇

【中之作港】サンマ船七隻

▼サンマ　二万三千㌔　八七—四三

【江名港】サンマ船十四隻　底引船四隻

▼サンマ　四万㌔　五五—四五▼水ダコ　三千六百五十㌔　一四〇—七五▼ドンコ　千六百四十五㌔　九〇—二五▼マダラ　九百七十㌔　九〇—四〇▼水タラ　七百四十五㌔　四〇▼トウジン　四千四百十六㌔　四〇—八・五▼ナメタ　四百四十四㌔　二三五—一一〇▼キス　三百六㌔　九〇—六〇

野菜

▼ホウレン草　一八—一二（東）▼菜類　七—三（〃）▼白菜　二三—一八（〃）▼カブ　一六—七（東）▼ニンジン　一〇〇—四五（〃）▼ゴボウ　七〇—二〇（〃）▼大根　二八—一〇（〃）▼ネギ　四〇—二五（〃）▼タマネギ　二五—一八（〃）▼キュウリ　一五〇—一二〇（〃）▼タマナ　七五—四五（〃）▼サツマイモ　二五—一五（〃）▼ナガイモ　六五—二〇（〃）▼バレイショ　二五—一三（〃）▼サトイモ　四三—二七（〃）▼モヤシ　二七（〃）▼シイタケ五〇〇—四〇〇（〃）

（丸平青果市場調べ）

くらし随筆

子消し

後藤すみ子

いつの間にか、地方地方のこけし人形が、ガラスケースいっぱいになってしまった。意識して集めたわけではないが、お友達からいただいたものや、旅行好きの母が、出先で求めたものなどでひしめきあっている。

◇

こけし人形は、東北地方の人々が、音もないような音をたてて降る雪のおも荷に耐えながら過ごす、小半年にあみだされたものなのだろうか、などと考えたことがあったが、ある時、生活の苦しい人々が、生まれたばかりの子供を殺ってしまった時に、代りとして全く素朴な、涙の木偶をつくり、それが〝子消し〟のはじまりだろうとの話を聞いたことがあった。

肩の落ちたその後姿に出会ったとき、やっかいになりかけた、わが家のこけしのどれをも大事にしなければ、と思い買わずに帰った。最もすばらしい私のおみやげだった。

あわき灯をなめに受けてかんばせの同じこけしをいつくしむ工人

（常磐市三画）

嘱子こけしなどは、全く違った由来をもっており、このような話の真偽の程は判らないが、うなずけるような気もし、悲しい人間の歴史を知らされたような思いがした。

◇

先日、スカイラインの帰りに、山の宿に一泊した折りきらびやかに並ぶ観光みやげ店の中に、ポツンと一軒、うす暗いこけし店があり、自分でつくられたというたくさんの大小のこけしをガラスケースに揃えながら、わが子のようにかわいいと言っておられた。

じゅうたん　カーテン　ブラインド
室内装飾品全般
鈴荘　鈴木荘介商店
平市2町目　電5465
平市下の町　電2288
雑貨・畳表卸部

御婚礼寝具　各種
洋掛けふとん
クララフォーム
ふとんのスズキ
平市新川町　TEL・2422

白衣
バーテン衣
調理衣
売店衣
理美容衣
平市30米通り　東邦銀行わき
直龍軒美容商会

内科
放射線科
小児科
しの戸医院
平市谷川瀬（いすゞ自動車うら）
電話（平）七七一七番
医院長　四戸隆太郎
医員　四戸玲子

貴女の個性あるヘアースタイルは
水野化粧院
平市駅前　電二七八

夕やけを背に
君が待つ花の木の
階段を上がる
茶房　花の木
営業時間　AM8.00～PM11.00
たいら・駅前　TEL・7841

耳鼻咽喉科
高柳医院
高柳博一
平駅前　電四五一二

冬の夜長をお楽しみ下さい
・鴨川糸でバッグを！
・カシミロンモヘアでセーターを！
★女店員募集
手芸用品指導
平野屋
平市一町目　電三三五七

皮膚科・泌尿器科・性病科
入院応需
木村皮膚科医院
平市材木町三〇（素楽館向入る）電六六二二

■忘年会のパーティーはおまかせ下さい
ホール予約承
平、ひかり座まえ　ダイヤル2990
■レストラン　ブラジル

ベーターグループ 第二回画展

ベーターグループ第二回画展が平産文祭に協賛して、21日から坂本画廊に開いた。バラエティに富んだ30点近い力作やら名作ばかりいや決して駄作ではない。

◇　◇

市内のお医者さんばかり七人、メスを持つ余暇に油絵を楽しみ、人に見せるまでになって二年目。若松光一郎先生のきびしい指導が月二回いまも続いている。

◇　◇

磐中卒の人がほとんど。当時X（エックス）会という絵画クラブがあった。グループの半分はこの会員。そんな郷愁からベーター（ABCのBという意味）グループが生まれたという。

◇　◇

「ひとにみせるほどのものではない。でも金成さんのは勤労者美展に奨励賞をとりました」「空間をどう生かすか、むずかしいですね」―謙虚、そして楽しい意欲が会員たちからにじみ出ている。

◇　◇

一人三点、多い人で六点の出品だが、画歴にかかわりなく、個性のある感覚のよさが光っていた。紙上の作品は、先生から褒められたものばかり。

◇　◇

会員の熱心さに刺激されて、加入を希望するお医者さんが二、三人いるとか。七人のサムライならぬ、七人のドクターにこだわらず同好の士がふえればケッコウ。

◇　◇

〝絵がほしい〟というので、譲ったこともあるそうだが、ほんとうに勉強すると、はずかしくなり今では買い戻したい位だとか。

〝オクターバー〟　金成桂一（金成医院）

〝石膏〟（賛助出品）佐藤久子

〝裏磐梯〟（賛助出品）若松光一郎

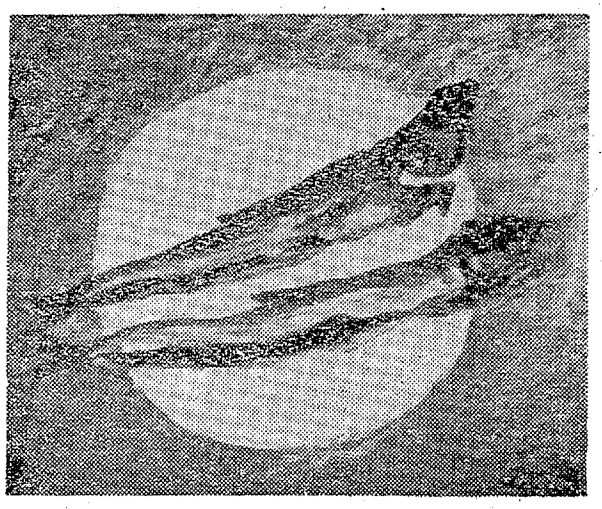
〝くんせい〟　今慈二（竹林病院内科部長）

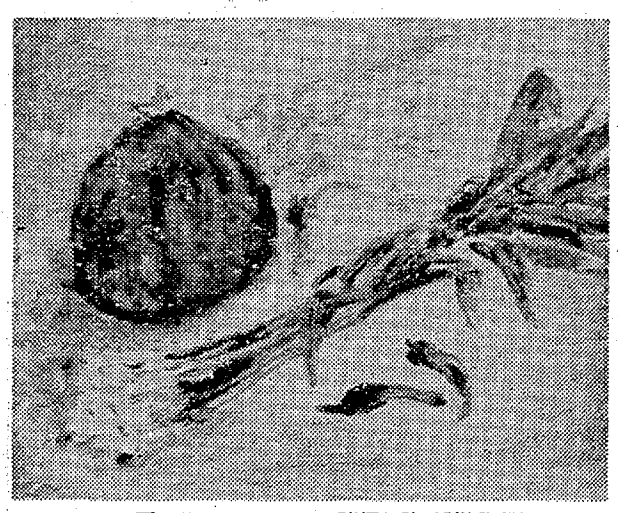
〝野菜〟　諸橋鉄弥（諸橋医院）

〝早春〟　三井五郎（三井医院）

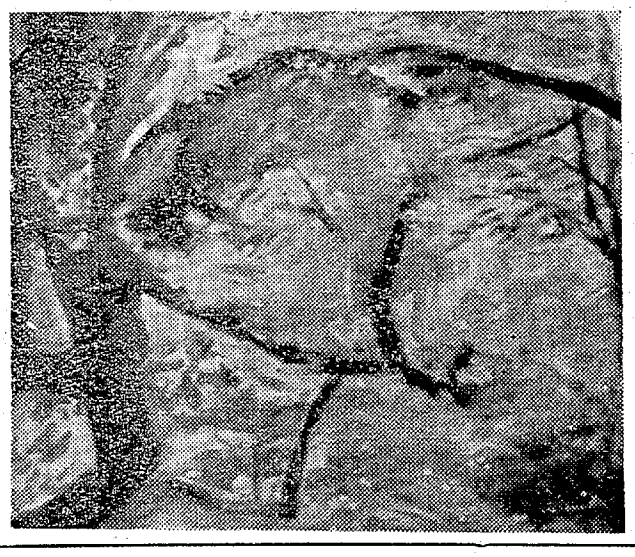
〝新緑〟　新一麦幸男（明雲堂）

〝あざみ〟　鈴木将夫（長橋病院長）

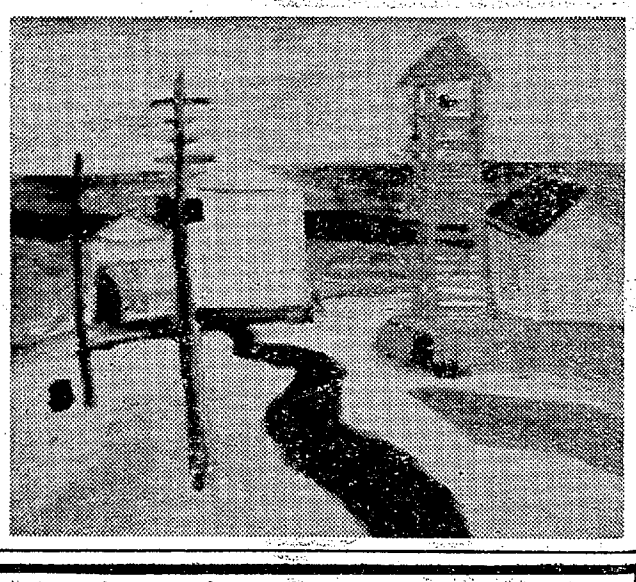
〝ほし網〟　高久孝（高久医院）

勿来で再出荷を要請

勿来自衛出荷組合（組合長古川栄氏）生産の白ネギは、天候不順のため品質も低下し生産高も八十五％という不作なので、出荷組合ではこれ以上の品不足をきたさぬよう各組合に通達し、年末の出荷（京浜方面）に万全を図ることになった。

新産開発と指導疑問点討議

長、平、内郷、常磐、磐城、勿来ロータリークラブ会長、看護婦、同僚ら百人が出席して開かれた。長島病院長のあいさつについで平、内郷、常磐、磐城、勿来の五ロータリークラブからトロフィーうつった。

石城地区高校社会科研究協議会

の水揚げがふえた。【小名浜港】サンマ船二十四隻　巻網船四隻　底引船十九隻　小型船七十隻▼サンマ　十六万八千キロ　八四一　四〇▼セグロイワシ　一万四千キロ　六四一　四五▼水ダコ　三千キロ（大　二四〇一四七▼マイカ　百五十キロ　二〇〇一一八〇▼メジ　二千四百キロ　二五〇一二三〇【中之作港】サンマ船七隻▼サンマ　二万三千キロ　八七一　四三【江名港】サンマ船十四隻　底

▼ナガイモ　六五一二〇（〃）▼バレイショ　二五一一三（〃）▼サトイモ　四三一二七（〃）▼モヤシ　二七（〃）▼シイタケ五〇〇一四〇〇（〃）（丸平青果市場調べ）

ナタリー・ウッド　スチーブ・マックイーン
アンハッタン物語
五つのアカデミー賞候補に輝く名作！
絶賛上映中　聚楽館

オードリー・ヘプバーンとウイリアム・ホールデンが「麗しのサブリナ」以来の顔合わせ
パリで一緒に
総天然色

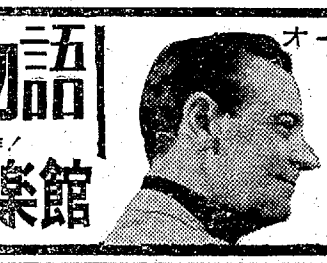

冬…空冷エンジンの良さが発揮されるとき
朝…コニー360の良さが見直されるとき

コニー360
トラック　ライトバン

※水冷ではありませんから水の補充　取り替えなど不要　当然不凍液も必要ありません　水ばかりでなくラジエーター等水に関する部品も不要　オーバーヒート　凍結などの故障もありません
※キイを入れる…エンジンの始動…ギヤーをローへ…アクセルを踏む…スタート
空冷式ガソリンエンジンの大きな特性の一つは寒い朝の発進がスムーズなことです
年の瀬は　タフに働く
コニー360におまかせ下さい

※魅力ある職場　営業部※
ファイトある方を募集します
営業範囲　石・双・相の三郡

福島コニー株式会社平支店
平市堂ノ前17　TEL・4954／7722

じゅ
カー
ブラ

おまかせ下さい
■レストラン　ブラジル
平、ひかり座まえ
ダイヤル2990

平一小がグループで入選

全国版画コンクール　三小の永藤、吉村君も佳作

全国小、中学校版画コンクールの審査はこのほど行なわれたが、平三小の永藤巧、吉村安之君がみごと個人・小学校低学年の部で佳作になったほか、共同作品でも小学校の部で平一小の安斎文人君ほか五十一人のグループが同じく佳作に入選するなど石城地区は大量入選し、相変わらず版画教育の優秀さをみせている。

平三小は二度目の出品で、百八十点中、佳作二、一般入選二点を出す好成績。昨年も佳作二、一般入選六点を出しており、平一小とともに版画教育の盛んなところ。

佳作にはいった一年永藤巧君の「うしとおじさん」と同吉村安之君の「にわとりごや」の二点は指導に当たった大平登美子教諭が二人の持ち味をじゅうぶんに生かしている。入賞者次のとおり。

【佳作入選】◇個人・小学校低学年の部▽平三小一年永藤巧「うしとおじさん」▽同吉村安之「にわとりごや」

◇共同・小学校の部▽平一小五年安斎文人ほか五十一人「堀江工業」

【一般入選】◇個人・小学校の部＝根本一也（宮小・二年）平野美憲子（小名浜東小・三年）斎藤文彦（同・三年）鵜沼久隆（平三小・四年）本多和明（御厩小・六年）遊佐裕美子（平一小・六年）蛭田正男（同）遠藤清司（同）中島映子（同）大河原方男子（同）花塚裕（同）草野紀子（御厩小・一年）大谷房子（平一小・五年）吉田順子（同二年）上野千草（同五年）飯沼宏（同四年）浜田和子（平三小・五年）

◇同・中学校の部＝根本節子（平三中・一年）

◇共同・小学校の部＝平一小六年寄木英長ほか二人

梅津君（郡山）の応募名が入選

岡田乳業のペットネーム

平市岡田乳業ではマスコットとして使っている兄妹の赤ちゃん牛に「ペットネーム」をつけて下さい」と懸賞募集中だったが、締め切りの日の十日までに地元はもちろん遠く熊本、福岡、北海道など二十七都道府県から三千五百二十九通（応募名一千五百八十四点）の応募があった。

二十六日、平市松月ホールに岡田社長をはじめ係員と福島民報、福島民友、いわき民報の三社代表が集まって最終選考会を開いて、入選「マッコちゃんミッコちゃん」をきめた。入選と佳作はつぎのとおり。

▽入選「マッコちゃんミッコちゃん」郡山市春久池下六六梅津秀一（橋小五年）▽佳作＝「モーちゃんミルちゃん」平市長橋町四〇羽田ハナ「ミルちゃんクルちゃん」北茨城市関本町一〇九常葉茂「モーちゃんミーちゃん」常磐市下浅貝アパート八の一五生田目力男「ケンちゃんコウちゃん」福島市桑合字敷下一〇安斎巳喜男「マコちゃんエコちゃん」大沼郡会津高田町藤出乙二六安部春喜

あすの運勢　小川石洲

十一月二十七日（金・先負）

【1月生】感情的にならず相手をうまくリードせよ、結果的にトク

【2月生】運命に変化の多い日、いたずらに一石投じ波紋を起こすな

【3月生】先方は思いのほか好意的なり、相手を疑うより協力求めよ

【4月生】思いがけぬことに出会う、慎重さと笑顔が特に必要な日

【5月生】おだやかだがなんとなく気力欠く日、自信と勇気が大切

【6月生】苦労多いが実力を養うには絶好のとき、大いにガンバレ

【7月生】水の流れのごとくスムーズに目的に接近、ライバルに警戒

【8月生】気分の乱れがちな日、気をひきしめて行動せぬと失敗せん

【9月生】先の事よりいまの苦労の突破に全力尽くすことが先決ならん

【10月生】雑木の中にあってもひときわ目立つ巨木となる心がけ持て

【11月生】迷わず思ったとおり進めよ、引っ込み思案はチャンス逸す

【12月生】部分的にはよい面もあるが、内面に調整の要をふくむ日

民報映画案内

（→1日）

※【平市】

★ひかり座（五・五五）刑事（八・〇五）黒い情事（→30日）

★聚楽館（六・三〇）マンハッタン物語（八・二五）パリーで一緒に（→30日）

★世界館（六・三四）この空のある限り（八・一〇）夜の片鱗

★東宝民劇（六・四〇）ホラ吹き太閤記（八・二五）駅前天神

★平日活（六・四九）黒いダイスが俺を呼ぶ（八・二一）敗れざるもの（→4日）

★平日劇（五・二〇）カイロ作戦命令（八・四六）明治大帝御一代記

★名画座（七・一三）悪のもだえ（八・三〇）道場破り

★東映三夜（六・三三）十兵衛暗殺剣（八・一一）赤いダイヤ（→29日）

※【内郷市】

★綱映劇　東京五輪音頭　あゝ青春の胸の血は

※【常磐市湯本】

★常盤座　間諜　列車大襲撃　二刀流開眼

★常盤日劇　赤い犯行　喝いたくちびる

★三函座　破れ鉄火　外人墓地の決斗　駅前音頭

★湯本座　サンドバルの決斗　喰いついたら放すな　サムソンとデリラ

※【磐城市小名浜】

★国際　女体　外人墓地の決斗

★日活　黒いダイスが俺を呼ぶ　敗れざるもの（→4日）

★金星座　散歩する霊柩車　忍法日本の旅（→5日）

★銀星座　サハラ戦車隊　ローマ帝国の滅亡（→30日）

※【勿来市植田】

★うえた館　さすらいの暗殺師　東京五輪音頭　天国と地獄

★中央館　黒の凶器　紅けい夢　非情の青春

★菊多館　関の彌太っぺ　忍者部隊月光　十兵衛暗殺剣（→30日）

★植田ロマンス　ウエストサイド物語　鉄道員（→30日）

※【四倉町】

★四倉国際（→28日）　スリルの凡て　いぬ

福島以上の好成績

今後も訓練重ねよう

県整本部、各署から動員、今後も万全の体制を整えるよう努力

務所、石城福祉事務所、平内職補導所、県教委石城出張所、石城地方市町村協議会事務局などが危険にさらされ、職員約百二十人が消火班と避難班に分かれ、避難班は重要書類を事務所前の児童遊園地

NHK 第一　1340KC

6・00　なかよしホール▽百万の太陽▽虹の物語「三銃士」▽1丁目1番地
7・20　ニュース解説
30　とんち教室　石黒敬七
8・01　楽天くらぶ「教育と人情」柳家金語楼ほか
9・10　時の動き
30　芸能ステージ「半七捕物帳」張子の虎
10・10　スポーツニュース
15　物語「郷愁記」
40　政治の動き
11・05　きょうの問題
20　海外だより

NHK 第二　1540KC

6・00　そろばん教室　かけ算
20　基礎英語　芹沢栄
40　英語会話　松本亨
7・00　ラジオ農業学校「土壌改良剤の話」
15　中学生の勉強室　理科
40　通信高校講座「数学」
8・00　通信高校講座①英語②数学③地理B
9・00　放送劇　ニッポニア・ニッポン・1964年
10・15　教養特集「歴史よもやま話」出雲の神さま
11・00　ドイツ語入門
15　フランス語入門
30　音楽鑑賞「現代音楽の潮流」1929〜30年　柴田南雄

ラジオ福島　1060KC

6・00　50万都市を作ろう
15　放送劇「歴史のおとし子」山本安英ほか
30　音楽の小箱
7・00　木曜電話リクエスト　受付電話福島③3331（代表）　受付時間午後6時〜8時
8・30　想い出によせて　朗読　岡本勉
9・00　ムードインハイファイ
30　中学生力だめし　保体
45　おしゃれジョッキー「着ぶくれ」
10・00　ヤングヤングヤング
30　歌のパレード　三田明　久保浩　伊藤アイコ
11・10　ミドナイトコンサート

総合テレビ　④

6・00　銀河少年隊「いちかばちか」
25　みんなのうた
35　幸福試験　中村美代子
7・00　きょうのニュース
30　近代国家の像「ビッグビジネス」
8・00　黄金のいす「昨日から明日」林伊佐緒　森光子　春日八郎ほか
30　漫才太平記　藤田まこと　藤山寛美ほか
9・00　ニュース▽ニュースの焦点
40　風雪「新演劇誕生」
10・30　今週の経済
11・00　スポーツニュース
10　科学時代
40　夜のアルバム

教育テレビ　⑩

6・00　英語会話▽バラライカ
30　たのしいフランス語
7・00　テレビ自動車学校「高速道路の運転」
30　バイオリンのおけいこ「ゴセックのガヴォット」
8・00　教養特集「シベリア開発」
9・00　通信高校講座「数学」三角関数のグラフ
30　通信高校講座「英語」ウェールズとスコットランドとアイルランド
10・00　日本の産業「機械をつくる機械」工作機械
30　英語会話（再）
11・00　通信高校講座「数学」計算尺

福島テレビ　⑧

6・10　マイティハーキュリー
15　三つの鐘　ゲスト石井好子
45　ニュース・フラッシュ
7・00　10人抜きのど自慢　ゲスト青山和子
30　チビッコ大将「チビッコおばけ騒動」ほか
8・00　ただいま11人「我家の法津」
9・00　おかあさん「終列車まで」
30　ボクシング中継「高山勝義対吉田洋」
10・15　マーベリック「ニセ札に罪はない」
11・15　東光美女対談　ゲスト杉村春子
40　夢のしらべ

名画じゃんがら

耳の不自由な方に、リオネット トランジスタ補聴器
（福祉事務所指定品）
平市中央通り 電話2496　富永電気商会

塗装 ネオン 看板一式
佐藤塗装店
勿来市錦町横塚　電話3436番

軽くてじょうぶな ノザワの自転車！ 毎日の通勤、通学は軽快な自転車で……
ノザワのヒロオ自転車代理店　門馬自転車店
平市六町目　電2551　自宅　電5285

美酒の黄金
稲万歳
稲万歳酒造株式会社

日本のカラーを代表する
さくらカラー
カシノカメラ店
平市公会堂隣 TEL・7557

かば焼と天ぷら
鍋もの各種
割烹　紫
平市新田町　電4063

耳鼻咽喉科
気管食道科
X線科
大和田医院
院長　大和田郡司　大和田一郎
平市南町　電話（平）四五七〇番
▽入院応需△

生徒募集
楽しくためになる
料理教室の御案内
おけいこ　毎週土曜日　昼間部一時から　夜間部六時から
■随時入会できます
平高等洋裁学院　料理教室
平市紺屋町　TEL・三三二六

外科　肛門科
上田医院
平市南町（平局裏通り）電話四五二九番

夜10時まで営業
平ゴルフ練習場
内郷ヘルスセンター裏

あなたの夢の新製品！
ステンレス流しの決定版！
軽くてじょうぶな オールスチール製
■カタログ進呈■
横巾2尺10（約7尺）
お台所3点セットをどうぞ……
特価　26,500円
大谷建材店
平市紺屋町　TEL・4834—5

一、拝啓　お宅様に破損した所はございませんか
一、このたび修繕工事を始めました　どしどしご利用下さい
一、お電話下されば早速参上いたします
一、電話番号は平局五三八二番
平市佃町一の二　川村製材所

結婚披露宴会場完備
百名様までお引き受けいたします
ご宴会にご利用ください
日観連　旅館　丸丹
（車庫の設備あり）　平市南町（本局裏）電二九四四

エンコの車に二台が衝突

勿来

運転手死に、通行人ケガ

二十六日午前二時四十五分ごろ勿来市四沢町の磐城貨物ターミナル前国道で修理中の千葉県君津郡袖ケ浦町奈良輪、鮮魚商鈴木好さん(三)の小型トラックに、勿来市関田町北町八、鮮魚商赤津勝正(三)運転の小型トラックが激突、車の下にもぐって修理していた鈴木さんは頭を強く打ち、県羽病院に収容したが一時間後に死亡した。勿来署は酔っ払い運転の赤津を業務上過失致死で逮捕した。

ところがその直後の三時十五分ごろ、事故現場を通りかかった内郷市宮町台、佐久間忠さん(三)の運転するトラックがまた鈴木さんの小型トラックにぶつけ、そばを歩いていた茨城県北茨城市関本町会社員綠川豊治さん(三)は、その衝撃で両足に二週間のケガをした。勿来署の調べでは佐久間運転手の車間距離不適当。

（上）いっせい放水　（下）夏井川での舟艇渡河

小名浜港に留学生

東南アジアから現地視察

○…東京水産大学に留学している東南アジア、南米出身者の学生六人が二十五日午後一時ごろ同大の学生部長小坂繁頭教授らに引率されて磐城市にやってきた。日本の漁業基地の実情を学ぶためで、同夜は同市の旅館に一泊、二十六日午後二時すぎ帰京した。

○…一行は製造科三年生マレーシアのリ・スン・テイ君、漁業科一年生セイロンのデシルバ君、増殖科一年生ペルーのヘナロ・タカシマ君、ベトナムの製造科一年生クアン・フックカン君、漁業科一年生レ・バン・フォン君、増殖科一年生ライ・バン・キエワト君で二十五日は県水試で松井場長から「福島県の漁業」について説明を受けた、サンマのみりん干しなどを賞味したのち、みりん干し加工場や冷凍工場を見学した。

○…二十六日は平市魯間、磐城市江名地区のカマボコ工場を見たのち小名浜水産高校で水産教育の実際を見たが、帰国するとこれらの国の水産教育に当たる人たちだけに水産高校の内容を興味深げに見学していた。

【県水試で松井場長から説明を受ける留学生たち】

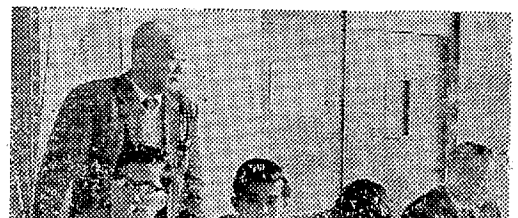

福島以上の好成績

今後も訓練重ねよう

講評

県警本部、各署から動員した白バイ、パトカー、大型輸送車や消防自動車、自衛隊の車両など八十余台が平市内目抜き通りをパレードし、若松病院前で観閲式を行なった後、平三小グランドに集合、終了式に入った。あいさつに立った知事代理の大塚県総務部長は「災害は突如発生するものであり、たゆまざる訓練を重ねることが大切。きょうの訓練で防災に対する自信を得たことと思うが今後も万全の体制を整えるよう努力して欲しい」とあいさつ。続いて視察に来平した消防庁長官代理消防庁総務課長補佐長瀬事務官が「日ごろの訓練を十二分に発揮できたと思う。前回の訓練（昨年福島市で行なった）にまさるものがあった。しかし災害が起きた場合は訓練の時のように事は運ばないことを念頭において、この訓練での欠点を見出して、なおいっそう研さんされるよう望みます」と述べ午前十一時過ぎ散会した。

舟艇渡河作戦

わずか二分

夏井川

【鎌田橋下流】夏井川では福島一〇五施設大隊一中隊の加藤二尉指揮の隊員四十人が出動、舟艇二隻で二十五人を避難させた。隊員の指導で救命胴衣を着けた避難者はいずれも夏井川沿岸に住む人たちだけに、河川はんらんなどを予想して真剣な面持ちだった。避難者が夏井川堤防を走ってくると向鎌田に待機していた舟艇が予定地点にピッタリと着いた。隊員の誘導で避難者が乗船、向こう岸まで渡河したが、この間わずか二分。自衛隊員のめざましい活躍ぶりは押し寄せた見物人たちをおどろかせた。

防毒マスクでケガ人を救護

【銀座街地区】▽災害発生のサイレン吹鳴とともに、平市田町銀座街には警察官、消防署員、同団員ら五十人が出動、警備、消火に活躍したが、ケガ人続出の報に救護班は防毒マスクをかけ担架で運び出した。松月堂前から藤越デパート前までの約三十メートルに発煙筒五本がたかれると二面煙でのどがつまりそう。同地内三方所に非常線が張られたが参加した警察官、消防署、団員らは真剣そのもので、大和田平市消防団長も姿をみせた。担架で運ばれたケガ人は三十メートル道路で待機していた日赤県支部の救急車で平保健所前の救護班に収容され手当を受けた。

災害本部の県事務所が炎上

【県石城出張所】午前九時の地震とともに、職員らはいっせいに重要書類を非常袋につめ込み、万一に備えその体制に入った。九時二分三十秒には平署と平消防署からの連絡で市街地においては一部家屋の倒壊、橋梁の損壊などによって多くの負傷者が発生している模様とのことから、県に緊急連絡するとともに、直ちに同事務所内に災害対策地方本部を設置した。二十分玄関付近から出火し、県石城事務所とその一かくの平豊地事務所、石城福祉事務所、平内郷福祉事務所、県教委石城出張所、石城地方市町村協議会事務局などが危険にさらされ、職員約百二十人が消火班と避難班に分かれ、避難班は重要書類を事務所前の児童遊園地に運び出し、消火班は玄関前にかれた五本の発煙筒の煙のなかを備え付けの消火栓を利用、平豊地事務所付近、中庭、玄関の三方所から放水し、係員らは水浸しの訓練に真剣な面持ちだった。二分後には到着した消防自動車と交替した。

ダンプに接触

三人が重軽傷

酔っ払い小型車横転

二十五日午後四時二十五分ごろ磐城市黒須野地内の国道で田人村前沼、土木作業員鈴木方吉さん(三)運転の軽四輪乗用車が前からきた内郷市白水、自動車運転手鈴木勝次さん(三)運転のダンプカーのバンパーと接触。このため軽四輪車は約二十メートル前に横転して大破。軽四輪車に乗っていた鈴木方吉さんは頭部内出血で重体、同乗の勿来市横町、土木作業員鈴木利光さん(三)は頭に十日間のケガ、同市仁井田町鳥間、土木作業員酒井安平さん(三)は頭に五日間のケガを負った。磐城署の調べでは鈴木方吉さんが無免許のうえ酒に酔っていたもの。

弊社社長菅波一朗母キセ殿病気療養中のところ十一月二十五日午後二時二十分七十九才の高令で永眠いたしました　ここに生前の御厚誼を深謝し謹んで御通知申し上げます
追って葬儀は十一月二十七日午後一時内郷市白水町川平の自宅で執り行ないます
昭和三十九年十一月二十六日
平市堂子町三の一三
喪主　菅波一朗
菅波厚治
菅波晃
ほか親戚一同

母菅波キセ儀病気療養中のところ十一月二十五日午後二時二十分七十九才の高令で永眠いたしました　ここに生前の御厚誼を深謝し謹んで御通知申し上げます
昭和三十九年十一月二十六日
平市堂子町三の一三
三波産業株式会社

災害はわすれたころにやってくる！
総合防火訓練が行なわれました
世界で最高の耐火性能を誇る
レミントン耐火書庫
★カタログ進呈　¥37,000から
共立商会
平市中町　TEL・6558

男だけではこの世はもたぬ
一杯でうっすら二杯でボーといい気持ち色とりどりの洋酒でお友達とのパーティーもまた乙なもの何も男だけの特権ではございません
サントリー白　七五〇円
オーシャン角　三〇〇円
JBスコッチ　三七〇〇円
マンダリン　二〇〇円
ラム　二〇〇円
スピリッツ　二〇〇円
カナディアンベーコン　一〇〇グラム
しらげうに　一〇〇グラム
（平本店洋酒売り場）
藤越　平市

ビクター
ステレオ・コーナーができました
秋の夜長はステレオ音楽で……
☆小型電蓄……6,400円から
☆小型ステレオ……9,900円〃
☆ステレオ……29,000円〃
是非御来店の上御試聴下さい
☆ステレオ・レコードサービス付き
時計と音楽・デンキのデパート
金光堂
平市5丁目　TEL：4595
磐城市本町　TEL：2858

名代おでん
平市新田町電三七九一
久松

カラ紙、カベ紙
長
平市新川町
松崎商店
電四五七二

御贈答に！
伊勢松阪牛を
伊勢松阪牛　一〇〇グラム　一五〇円から
牛肉　一〇〇グラム　六〇円から
豚肉　一〇〇グラム　五五円から
マルヰ
平市銀座通り　電三七一

外科
肛門科
上田医院
平市商町（平局裏通り）
電話　四五二九番

地方にも一流の作詞家

仲宗根美樹「五つ木山吹」つくる

常磐市の原川虎夫さん

☆…常磐市黄金町原川ときわ氏作詞、仲宗根美樹の吹き込み☆…三條正作曲、仲宗根美樹の吹き込み☆…で、題して「五つ木山吹」がキング☆…から三十九年版レコードが近く発売☆…されることになった。これまでに原☆…川さんの作詞で、三十七年に宮田東☆…峰作曲、青山和子吹き込みで「初恋☆…の橋」がコロムビアから、三十八☆…年に（遠藤実作曲村田英雄のヒット版王将を作曲）北原謙二吹き込みで…☆「いやさかさっさ」がコロムビアから、この同じ年に佐伯とし作曲、…☆真山一郎吹き込みで「もどりさんど…☆旅笠」がキングから発売されており…☆つづいてことしの「五つ木山吹」の…☆発売となったもので街の話題となっ…☆…☆

原川さん

原川ときわさんの本名は「原川虎夫」で、本職は常磐市役所経済課農林係勤務の技師。同市白鳥地内に作った市営の温室熱利用のフレームでメロン、トマト、キュウリなどのそ菜作りに、多忙の日を送っている変わり種である。

山梨県柳形町の産、同町農業学校を卒、このころから文学に趣味をもって雑誌家の光などに短歌を投稿してしばしば入選した。上京後、昭和十二年七月軍属として北京に派遣、このころ北京の東亜新報に投稿したが、検閲がきびしく意のままに書けなかったとのこと。その後召集、満州からレイテ島方面を転戦したが、線あって昭和十八年常磐炭鉱磐城鉱業所に入社、浅貝の温室経営を行なったこともあり、一昨年市営温室が建設されて市の技師となった。この間原川さんの文学活動はつづけられ現在日本詩人連盟会員、日本音楽著作権協会会員、新歌謡男詩社同人として活躍している。

原川さん談＝「毎月コロムビア、キングに五篇すつ作詞を送り当選作が作曲され吹き込まれ発売されるのだが、もう私も四十八になった。若ければ上京してもっと勉強し活躍したいと思うが…しかし好きな道だ。苦しみもあるが楽しみも多い。これからもいい詩を書きつづけます」と熱意と意欲に眼を輝やかせた。

男は金属加工 女は電気器具

平職安管内の来春中本者の就職希望者数は一千四百三十八人（男六百九十八人、女七百四十人）となったが、希望している職種を見ると男子の場合は鉄工、板金などの金属加工関係が一番多い二百九十三人と全体の四割以上も占め、食品、木工、ゴムなど金属加工と電気機械器具製造を除いた製造が百二十二人とこれに次ぎ、大工、配管、クリーニングなどの非製品製造関係が百八人など。女子の場合は指先の技術を要求される電気機械器具製造関係が一番多い二百人で、全体の約二十七％、次いで多いのが繊維関係の百六十八人、金属加工と電気機械器具関係を除いた製造業が百七人などの順。

求職者一千四百三十八人のうち県内求職者は全体の四十八％の六百九十三人（男三百五十三人、女三百四十人）、県外求職者は七百四十五人（男三百四十五人、女四百人）となっているが、これらについての職種別希望は次のおり。

▽県内求職者の場合（男子）＝三百五十三人のうち金属加工関係が三割に近い百四人（求人数二百七人）で一番多く、次いで非製品製造関係の九十一人（同百四十八人）、金属加工、電気機械器具製造を除いた製造関係の六十五人（同百二十六人）などで、訓練所への入所希望者が四十一人もいる。

▽同（女子）＝三百四十人のうちバス車掌など非製品製造関係が最高の七十人（求人百十人）で全体の二割以上を占め、次いで内郷市に進出した福島電子、平市の日東電工などの影響で、電気機械器具関係が六十六人（同百五人）でこれに続き、店員関係六十人などが主で、看護婦希望者が三十六人（同六十九人）となっている。

▽県外求職者の場合（男子）＝三百四十五人のうち、半数以上の百八十九人は鉄工などの金属加工関係を希望し、これに対する求人数は六・四倍の一千二百十九人もあって一番多い。また金属加工、電気機械器具関係を除いた食品、木工、ゴムなどの製造関係が五十七人で、これに対する求人数は約九・二倍の五百二十四人。次いで多いのが電気機械器具製造の四十七人（求人数百四十三人）など。

▽同（女子）＝四百人のうち一番多いのが繊維関係の百三十五人で、全体の三十四％を占め、求人数も四・四倍の六百五人。次いで多いのが電気機械器具関係の百三十四人（三十三％）で、求人数は二・四倍の三百二十八人だけ。食品、木工、ゴム、製紙関係が七十一人これらに続いているが、求人数は四・三倍の三百十人など。

血染めの肩衣

平城で永久に保存

安藤家から贈呈

◇…安藤公に関係のあるものを広く求めている平城建設期成同盟会事務局に、このほど安藤昭氏から、安藤対馬守の血染めのハオリ、ハカマが寄贈された。

◇…文久二年正月十五日、ときの老中安藤公が水戸藩士らに襲われたさいに負傷したときのもの。このハオリ、ハカマ（龍紋上下、肩衣）は安藤家から家臣の神谷孫之助に文久年間に下賜、それが大正八年に神谷家から献上されてきた胴衣に一カ所血痕のあとがハッキリのこされている。

◇…こんど平城の所蔵品として寄贈されたわけで、大きな額に安藤信昭氏が「たしかに平城に寄贈致しました」旨の書状も一緒におくられてきた。

【安藤公の血染めの肩衣を持つ猪狩氏】

100☆貨店

いま、新潟地震なみの災害が突如として発生したと仮定しよう。地震と同時に電灯が消える。懐中電灯はどこに、ローソクはどこに（気の効いた人は、古い茶箪にクギをつけ、ローソクとマッチを入れておく）そんなことより家がつぶれそうだ、それ逃げろ！だが一体どこに避難しよう、マチには車や人がハンランして右往左往、危険きわまりない。ストーブなど厨房用の火を消さないので、各所に火事が起きる。通信連絡もとだえて婦女子の悲惨の泣き声、地割れにはさまる人などまさに阿鼻地獄。通行人がケガをしたが誰もかまっていられない。自分を守ることで精一杯だ。けさ県総合防災訓練が大々的に行なわれた。自衛隊やら日赤の救護班も参加、空輸、レンジャー、舟艇渡河など変わったところを実演したが、もっと防災というものを、第一義的な点から考えてみる必要があると思う。つまり家庭、町内、職場、団体など横のつながりをもち、防災体制を強化することであろう。消防法に基づいて各職場では防災計画をたてているようだが、実際には消火器の使い方や即座の救護法を知らぬ人があまりにも多い。身近な町内とか住宅団地など組織のなかに防災班を組織、訓練することが先決である。そういう訓練のつみかさねに立って行なう総合訓練ならば、決してヤジ馬に手こずる行事にはならぬと思う。時には抜き打ち訓練もいいだろう。ところでボリ袋に入れてご飯をつくる炊き出し（平三小）は実演しなかったが、婦人会などの参考にもなったのにと残念に思う。ただこの訓練に備え、婦人会代表による日赤平支部がいそぎ結成され、災害時に雑用的な働きをするそうだが、これなんかこんどの訓練の收穫といえそうだ。

（龍人）

御婚礼と免許証写真と D.P.E スタジオ マツモト 平市銀楽館前通り 電6368

打ち綿とふとんの御用命 遠藤ふとん店 平市下ノ町 電五二八二

コーヒー タイラ エデン 電6005

質 平市かじ町 電2088 草野質店

御婚礼家具 各種 勉強で評判の店 萬 丸萬家具店 店舗 平市四町目 電6633 工場 平市白銀町 電6634

塩屋ふとん店 常磐市黄金町 電話二四七四

湯本の 島椿 電話（代表）三二五一

個性があって 格調が高い：そのような紳士服を作るのが得意です テーラー 高島屋

ギョーザ タンメン しらきく飯店 調理士見習い募集 委細面談 平市田町 電2054

佐藤産婦人科医院 院長 佐藤稔 平市鍛冶町 電七三五

鏡台の前でのメークアップも…これだけがお化粧ではありません 美しさづくりは大きな曲り角にきました なめらかな肌、ツヤヤかな髪、整ったスタイル…それを作り上げるものがナショナルチャーム製品です 新時代にそった新しい美しさづくりの新鋭器です ご近所の化粧品店でおたづね下さい また直接当店へお出かけ下さっても結構です ナショナルチャーム代理店 浜通り総代理店 賣生堂チェーンストア くすり 理容器具 美容材料 マルヨシ 平市公会堂通り 電6771

亥の日 平市南町 電三二〇・八七八

結婚式から披露宴まで… 旅館 花汀園 平市才槌小路（一小裏）電三三〇八 平市才槌小路 電三〇二一 四八四六

季節の料理 ちりなべ すき焼 なべ類 すしの江戸川 平市紅小路 電二七二七 四八四五

低利融資 商店専門 三俣商事 平市大町（岡田ビル内） 電八四四八

志賀 整形外科 外科 【入院】 【随意】 平市鍛冶町二七（元平第二製パンあと）電七八四六 院長 志賀柳一

貸し 室▽平駅近く日当たり環境良し賃料低廉▽ほかにアパート式へやあり 電話（平）二六五〇番食糧会社石島商会

大型 運転手五名募集▽経験三年以上▽委細面談 好間村大字下好間字手倉一 電（平）八六一九 秋山商事

店舗 貸します▽間口三間、奥行き六間または間口一間半、奥行き六間▽委面細談 連絡先＝電（平）三九一九

貸し 家の事なら月見荘アパートへ▽福々様々八〇戸あり 片倉製糸北隣 電（平）八四八〇 月見荘アパート

急募 男女総業員若干名▽委細面談、高給にて優遇いたします 磐城市小名浜橋本 赤玉パチンコ店 電②三六七九

釜湯そば そば湯に入れた釜上げそばを「だし汁」をつけて召し上がっていただきます 寒い時はたいへん体が温まります 本場白河手打ち そば本舗 若竹 平市十五町目 電七八一八

外科 内科 産婦人科 放射線科 永井医院 院長 永井勝三 【入院随意】 本院 勿来市植田町 電二二四七 分院 勿来市関田町 電七五六六

全自動温水ボイラー オートカンD型 石油・軽油用 ■蛇口を開くだけでいつでも湯が出る！ ■オール自動だから…燃料が安くて便利 能力15－65度 600ℓ－2000ℓ （2人用浴槽 燃料費 15分 15円） 株式会社 叶多金物店 平市二町目 電2932

勿来市随一のパチンコ店 最新式テレビ型二百台新設 店内近代的に改冷暖房完備 坂本遊技場 勿来市植田町 電三三五二

プラスチック看板製作 伊計 平市大町通り 電7078