夕刊 いわき民報

発行所平市田町63
© いわき民報社
社長　野沢武攸
電話（代表）4161
振替口座（郡山）4028

上っつらの視察に抗議

あす第二次石炭調査団

有沢広巳氏を団長とする第二次石炭鉱業調査団一行は十五日午後七時十五分湯本着で来磐するが、石炭鉱業合理化によるシワ寄せを受けた常磐地区鉱業市町村会（鈴木栄一会長）は十三日、調査団の視察コースが上っつらに過ぎて実情に即さないと通産省平石炭支局に抗議した。十六日は一行を迎えて産炭地市町村の窮状を訴え、政府施策の改善を要望することになった。

調査団一行を迎える石城地方の産炭地市町村である好間村、常磐市、内郷市、勿来市、平市、磐城市、小川町、遠野町、田人村の九市町村代表は十三日午後一時から常磐市役所に集まって常磐地区鉱業市町村会を開き、調査団に対する要望書の最終検討などを行なったが、一行の視察コースが十六日正午から常磐炭鉱と小名浜港を見て茨城県に行ってしまうという、いわば新産業都市、炭鉱合理化の完成地区だけを視察することに大きな不満を持ち、八月末の水害の原因となった河川底の上昇、水道事業の負担増、失業者群の増大などそのシワ寄せや影響をよく視察すべきだとして、会長の鈴木好間村長と沼田内郷市長がそれぞれ平石炭支局に抗議した。結局日時が迫っているため変更は不可能となり事前に市町村側には何らの連絡、相談もなく組んでしまったスケジュールを批難している。

市町村側のいい分は、第一次調査団の勧告は石炭企業の存廃を重点に行なわれ、しかも合理化促進は関係市町村側に何らの連絡もなく急速に実施されたため、地元では対策の立てようもなく、市町村財政や住民の経済活動に対する配慮がなされなかったため、そのシワ寄せは大きく、人口の激減、労務者移動の整理、関連産業の衰微倒産、失業者や生活保護者、要保護者が急増（好間村では村民の二割）してしまった。それだけに第二次調査に基づく勧告は、とくに産炭地区の振興対策を重点的に配慮してもらいたいというもので、細部については十六日午前九時から正午まで行なう市町村代表、労働組合代表、経営者代表との懇談会で要望する。

"裏面をよくみてほしい"

鈴木会長の話＝こんどの調査では深刻な産炭地の生産の実情、例えば炭鉱残留者の生活、水害の原因である河川への影響など実情を十二分に見てもらいたい。こうしたことに目をそらして、新産業都市として完備したところや、合理化の整った炭鉱をみせるのはどんな考えなのか理解に苦しむ。だからそのやり方、考え方に抗議したのだ。もっと地元の実態をみて連絡を十分にとってもらいたいものだ。第二次調査の魅力ある勧告づくりのためにもがんばりたい。

佐藤さんの種豚が一位入賞

県畜産共進会

八日福島市で行なわれた第十一回県畜産共進会で平市五色町の佐藤一さんの種豚ヨークシャ種ヒストン・キューリンオーヒラが一等に入賞したほか、肉豚も二等に入賞、同市菅波の大和田利光さんの種豚が三位、肉豚が二位にそれぞれ入賞した。

一等の種豚と平市草野大楢哲夫さんの肉豚は十一月十二日から愛知県豊橋市で開く全日本共進会に県代表として出場する。

27日老人が施設めぐり

内郷市

雨のためのびのびとなっていた内郷市の施設めぐりは二十七日、市内の老人代表四十三人を招いて行なうことになった。午前八時半マイクロバス二台と乗用車二台に分乗して市公会堂前を出発、消防署、金谷団地、牛乳処理場、石城職業訓練所、小島、新町前団地、呉羽、常交、国鉄保養所、高坂団地、[illegible]根浄水場、し尿処理場、国宝阿弥陀堂、授産場などを見学、ヘルスセンターで昼食をとり、休養する予定。

勿来で災害復旧工事に着手

勿来土木事務所は管内の災害復旧工事力所である入旅人―小川線（長さ十八㍍、幅四㍍）四貝―勿来駅線（長さ三十二㍍、幅五・五㍍）沼部―根小屋間の小川橋を百二十五万円で着手した。完成は十一月初め。

ガス配管講習会　勿来地区プロパン販売店主催のガス配管技術講習会は十四日午前十時から植田公民館で三十人が受講した。講師は浜松市高木鉄工所の山下義應さん。

善意銀行に山のような預託

背広や洋傘百四十点

平市善意銀行に十四日、藤越デパートから中古洋傘など八十点、二町目諸橋廷蔵さんから中古オーバー十着、背広五十着、下大越字北菅野二一の阿部昭男さんから拾得謝礼金の百円がそれぞれ預託された。

青婦協交流会　石城地区青婦協では十八日午前九時から水石山で交流会を開き、ソフトボール、バレーボールの親善試合を行なう。

簿記講習会　勿来商工会議所は十九日から三日間簿記講習会を開く。講師は磐城市の渡辺計理士。

産文祭館長会議　平市の産業文化祭館長会議は十四日午後一時から議員控え室で行なった。

③
HAND BAGS
ヨシダカバン
たいら・ぎんざ
TEL・4400

第五回 若鷲旗争奪 平市内中学校 野球大会

①…石城地区中体連平支会主催、平市教育委員会、いわき民報社後援の第五回若鷲旗争奪平市内中学校野球大会はスポーツシーズンの最後を飾り二十四、二十五の両日（午前九時から）とも平市営球場で開催する。野球レベルの低いといわれた石城地方も、昨年磐城高校の甲子園出場で全国的注目を集め、高校に進む優秀選手を育てるのがこの大会の大きな使命ともなった。

①…第一、二回は平三中、三回は平一中と旧市内校が優勝していたが、昨年は赤井中が初優勝。今度の第五回も新市内のレベルが向上しているため実力伯仲の好試合が予想される。

①…本社では優勝チームに若鷲旗、準優勝チームには楯を贈る。

組み合わせ

- 24日 1・30　赤井中―草野中
- 24日 11・30　二中―藤間中
- 24日 9・30　一中―三中
- 25日 11・00　豊間中―（赤井中・草野中の勝者）
- 25日 9・00　（二中・藤間中の勝者）―（一中・三中の勝者）
- 25日 2・00　決勝

▽とき　10月24日（土）　9時　入場式　9時30分　試合開始
10月25日（日）　9時　試合開始

▽ところ　平市営球場

主催　中体連平支会　平市教育委員会

後援　いわき民報社

きものと帯
呉服の かみや
平市二町目　電四八一七一八

甲子園出場記念館を建設

磐高　勉強と合宿訓練を両立

磐高（大和田道隆校長）では昨年の甲子園出場を記念してその記念館を建てることになり、十四日午前十一時半から同校の建設予定地で野崎喜八郎建設会長、市井茂同窓会長、大和田校長ら関係者が集まり地鎮祭を行なった。飯野八幡宮白鷲宮司の祝詞奏上に続いて野崎建設会長がクワ入れをしたあと市井後援会長、大和田校長らが玉ぐしをささげ、工事の無事と早期完成を祈願した。

記念館はスポーツクラブの合宿場として使うもので、建設資金は同校野球部が甲子園大会出場の際寄付を受けた残金約二百七十万円に阿部政右衛門氏がさらに百三十万円を寄付、総建て面積三百五十平方㍍、木造モルタル二階建て。階下は百七十五平方㍍で食堂（二十六・四平方㍍）管理人室、浴室、玄関ホール、学習室（十九・八平方㍍）寝室（二十四・七五平方㍍）階上は百七十五平方㍍で合宿室（四十九・五平方㍍）集会所（二十四・十九・八平方㍍）寝室（二十四・[illegible]宿が可能なもの。これで受験勉強をやりながらスポーツができるので、二度目の甲子園出場も夢ではなくなる。なお建築請け負いは夕カオ建設、完成は十二月二十日の予定。

【クワ入れをする野崎建設会長】

訂正　十月十二日付け一面、「古山選手三度目の入賞」とあるは「二度目」のあやまりです。なお「メルボルンの八位入賞」は入賞でなくあやまりでした。訂正します。

寸言

▼石炭調査団があす来磐、いいところだけみては標準にならぬ。これを視察団という。▼小野町の赤痢禍が平市まで伝染。警報発令だ。▼ダンプと乗用車が正面衝突、オリンピックじゃない。無理な運転は事故のもと。

天気予報（小名浜測候所発表）　玉半提供 電五〇三二

【今晩】北よりの風、曇りで南部では始め小雨が残るところがあるが、のち時々晴れ間がでる。
【あす】北よりの風、晴れ時々曇り。
【海上】今晩は風波がある。あすは多少風波がある。

創立3周年記念大特売会

中古自動車大巾値下げ！　16日～20日　5日間限り

トヨペットクラウン	62年
トヨペットコロナ（乗）	61年
〃	63年
ダットサンブルーバード	62年
〃　ファンキーデラックス	63年
日野コンテッサ	61年
プリンススカイライン	60年
プリンスグロリア	63年
マツダ軽ライトバン	62年
マツダ軽デラックスバン	63年
コニー軽ライトバン	62年
スズライトバン	63年
パブリカバン	63年
マスターライン	60年
コロナライン（特価）	61年
コロナライン（特価）	62年
コロナライン	63年
プリンスバン	62年
コロナシングルピック	61年

☆売り出し期間中の商品の一例〔完全整備〕

ダットサンライトバン	62年
トヨペットマスターライン	61年
プリンスライトバン	60年
マツダ　B1500	62年
キャブライト	63年
〃	62年
ダイハツ　2トン車三方開	63年
ニッサンジュニア	62年
〃　キャブオーバー	61年
トヨエース	61年
〃	62年
スタート	61年
〃	62年
プリンスクリッパー	63年
マツダロンパー	61年
〃	62年
ジュピター	62年

<その他各種取り揃え>

◎工具一式無料　◎長期月賦取り扱い
◎アフター保証サービス付き

毎度絶賛好評東北一を誇る自動車のデパートとして日頃皆々様のご愛顧をいただいている平中古車センターが　このたび創立三周年記念売り出しをして全車を破格なお値段でご奉仕いたしますのでぜひご家族お揃いでお出かけ下さい

東北に誇る自動車のデパート
平中古車センター 株式会社
平市塩宮前31（四倉街道）
TEL・3676

◇ご来店のお客様に粗品を進呈いたします◇

13高校の就職状況調べ
平工は89%採用決定
女子の地元就職は低調

平職安が調べた管内十三高校の就職決定状況は、九月末現在で求職者一千六百六人（男七百人、女九百六人）に対し、就職が決定した者は四十五・八%の七百三十六人（男四百六十一人、女二百七十五人）となった。これに対して求人数は学校側へ寄せられたものと平職安に入ったものとを合わせると、求職者の四・七倍に当たる七千五百八十六人（男五千五百六十四人、女二千二十二人）となっている。なかでも平工の場合は求職者二百五十六人のうち既に八十九%の二百二十八人の就職が決定し、十三高校のなかでも求人が求職者の六・三倍も殺到するほどの好成績を上げており群を抜いている。

求職者一千六百六人のうち管内就職希望者は男百七十五人、女五百十四人とやはり女子の方が多いが、このうち就職が決まったものは男百六人、女百三十人の計二百三十六人で、まだ希望者の三分の一が決定しただけ。とくに女子の就職率は事務員の希望に対し店員工員などの求人が多いため悪い。管外の場合は就職希望者は男五百二十五人、女三百九十二人の計九百十七人だが、就職が決まったものは半分以上の五百人（男三百五十五人、女百四十五人）となっている。一方これら求職者に対しての求人状況は、学校に連絡があったもの男四千三百六十二人、女一千四百二十四人の計五千七百八十六人（一求人が数校に連絡して重複している分も含まれるので、実数はこれ以下となる）だが、このうち管内求人はわずか五百七十三人で、全体の一割に過ぎない現況。各校別の就職状況は次のとおり。

▽磐高＝進学組が多いので、求職者はわずか四十七人だが、このうち半数以上の二十九人が決定。求人は約七・三倍の三百四十三人。

▽磐女＝求職者百八十人のうち約半分の八十三人が決まったが、求人数は求職者を下回る百六十五人。

▽平工＝技術者不足が続いているため、毎年好調のスタートを切っているが、もう既に求職者二百五十六人のうち八十九%の二百二十八人が決まり、求人数も一千六百四十八人とずば抜けて多い。

▽平商＝男七十八人のうち半分の三十八人が決まり、女九十八人は三分の一の三十四人が決定。求人は男は求職者の約六倍の四百四十人、女は二倍近い百七十八人。

▽四倉高＝男四十八人のうち約七倍の三十二人、女は九十六人のうち半分以上の四十五人が決定した。求人は比較的多く、男は十二倍の五百九十七人、女は三倍の三百二十人。

▽内郷高＝男六十二人のうち三分の一の二十八人、女は百二人に対してわずか十七人が決まっただけで、求人は男は百九人、女は求職者の半分以下の四十二人。

▽湯本高＝男は三十九人しか就職を希望していないが、求人が二十六倍の一千二十五人も殺到し、既に三十四人が決まった。また女も百三十九人の求職に対して四・五倍の六百七人もの求人があるが決定したのは三十七人だけ。

▽小名浜高＝男は求職者二十五人のうち十九人、女百十九人のうち半分に近い五十八人が決まった。求人は男は十三倍の三百四十二人、女は約二倍の二百八人。

▽小名浜水産＝求職者百一人に対して求人は百五十二人だが、就職決定は通知が遅れているせいもあって二十九人だけ。

▽平二高＝男五人の求職があるが、求人は三十七人で就職決定者はない。

▽磐城一高＝百四十人の求職者のうち一割の十四人が決定。求人数九十一人。

▽好間高＝男三十九人の求職者中二十五人、女は二十四人中五人が決定した。求人は男五十九人、女二十八人。

豚舎の85%が不良
平保健所 いっせい検査で指導

平保健所は十二日から管内のへい獣処理法による豚舎のいっせい検査を行なっているが、十二、十三の両日行なった二十件の検査結果では、構造の設備や洗浄用設備汚物処理、排水設備、飼料、残飯のはわずか十五%の三件で、残る十七件はいずれも不良で設備規準による改善指導を行なった。

同所では十四日もいっせい検査を行なっているが、設備不完全で目をそむけるような豚舎もあると

五輪を記念 モミジ飾る

【街ゆく人の目を楽しませるグリーンベルトの造花の紅葉】

〇…十三日午後、平市三十㍍道路のグリーンベルトに高さ五㍍の造花のモミジ四十五本が飾られ、平っ子のどぎもをぬいた。

〇…これは平市観光協会と高砂広告社がオリンピックと平市産業文化祭を記念して建てたもの。この費用ざっと二十五万円。十一月下旬まで飾られる。

市況

魚類

（十三日午後―十四日正午）

十四日の小名浜港はサンマの水揚げが少ないため、値が高い。

【小名浜港】サンマ船二隻 底引船二十隻 小型船二十二隻

▼サンマ 三万二千キロ 六七―四九▼トウジン 五千五百五十キロ 四二―三八▼水タコ 三千九百キロ 一〇〇―五七▼メクラウナギ 二千九百キロ 一〇▼小アカジ 二千六百キロ 五九―五八▼マメタコ 二千二百五十キロ 四〇―二七▼メヒカリ 千五百キロ 七〇―一〇〇▼ナメタ 千三百キロ 一八〇―七〇▼ヤナギ 千キロ 五八〇―一五〇▼キス 千キロ 一一〇―四〇▼マダコ 七百五十キロ 三一〇―一三〇▼ノドクロ 五百五十キロ 二七〇―一五〇▼ニクモチ 五百キロ 二〇〇―一五〇▼アブラキス 四百五十キロ 二〇▼ブドウエビ 二百キロ 六〇〇―二〇〇▼ホウボウ 千二百キロ 二〇〇―八〇▼アナゴ 千キロ 一〇〇―五〇▼小アジ 千キロ 一〇〇―二五▼カスゴダイ 七百キロ 一五〇―一三〇▼イシダカレイ 五百五十キロ 一一〇―七〇▼マコカレイ 四百五十キロ 二三五―一七五▼サルエビ 百五十キロ 一八〇―一五〇

【中之作港】サンマ船二隻 小型船六隻

〇▼カツオ 三百五十キロ 一三六―一三五▼小メジ 百五十キロ 一三〇

【江名港】水揚げなし

野菜

▼ホウレン草	一八―一〇	（東）
▼菜類	一七―一	（〃）
▼白菜	四〇―三〇	（キロ）
▼カブ	二五―一二	（〃）
▼ニンジン	一二〇―六五	（〃）
▼ゴボウ	五五―一〇	（〃）
▼大根	六五―一三	（〃）
▼ネギ	四七―二五	（〃）
▼タマネギ	一二―六	（〃）
▼キュウリ	一二〇―五〇	（〃）
▼ナス	七〇―四〇	（〃）
▼タマナ	一〇〇―八五	（〃）
▼サツマイモ	二五―一〇	（〃）
▼バレイショ	一七―一〇	（〃）
▼枝マメ	二七―一三	（東）
▼ササゲ	一〇〇―四〇	（キロ）
▼サトイモ	七〇―二七	（〃）
▼ニラ	一六―一二	（東）
▼モヤシ	三〇	（〃）
▼シイタケ	三八〇―二五〇	（〃）
▼葉ショウガ	一五―一〇	（東）
▼ミョウガ	九〇―七〇	（キロ）
▼玉子	一三―六	（コ）

果物

▼リンゴ	六〇―三五	（キロ）
▼ナシ	六〇―一四	（〃）
▼カキ	五五―二五	（〃）
▼ミカン	一〇〇―六〇	（〃）
▼イチジク	八〇―二五	（〃）
▼バナナ	二〇〇―一五〇	（〃）

産エらん

果樹集団産地調査 県石城事務所は同事務所経済課と各農業改良普及所の担当職員で構成している石城地方果樹指導班（班長天野重治県石城事務所経済課長）による果樹集団産地造成事業地域の現況と問題点調査を次の日程で行なう。

▽19日午前9時半＝平市赤井大平（ナシ）▽19日午後1時＝平市上平窪（ナシ）▽20日午前9時半＝四倉町細谷（ブドウ）▽20日午後1時＝平市下高久（モモ）

〝危険がいっぱい〟の前売り開始 平市聚楽館では二十五日から上映する「危険がいっぱい」の前売り券発売開始。

くらし随筆
19インチテレビ
後藤すみ子

一瞬！静寂がよぎった。プレス競技で、一〇五キロのバーベルに、手をかけた。その時であった。カム・バックできるだろうかと、あやぶまれた病苦をも、見事に克服し、かがやかしい入賞をみたとき、よくぞやったと、思う気持ちで、いっぱいだった。

◇

古山さんは中学時代より、私の弟とは、大の仲良しで、ともに、器械体操をやり、夕食の時になっても、帰らない弟を迎えにゆくと、裸電球のうすぐらい講堂の隅で、たった二人で、マットの上を、とびまわっていたものである。

その頃から育まれた、黙々としたねばり強さが実をむすび、三度も、オリンピック出場ができたのかと思うとき、小さい頃からの彼を知っているだけに、感激もひとしおである。たまに湯本へ帰って来たときなど、真っ先に私の家へ、とんで来てくれ、夜もすがら、碁をうちながら語らってゆく。

◇

八方手をつくしたが、とうとう入場券は手に入らなかった。地団駄をふんで、くやしがる弟の友情は、ガンバレ！の激励電報を打つことであり、十四インチテレビを十九インチに買い換えたことが、わが家でできるせめてもの応援だった。

（常磐市三函）

品質で売れている
文化シャッター
品質で買われている

耐久商品です
だから安いからといってすぐサビが出たり
ガタがくるシャッターは意味がありません
文化シャッターこそ品質であなたの店を守り
あなたの店の品格を高めるシャッターです

文化シャッター 勿来出張所
植田町の高橋建材店内
電（勿来）2951・植田町後宿

文化シャッター 郡山支店
郡山市堂前町80
電（郡山）②6487 8451

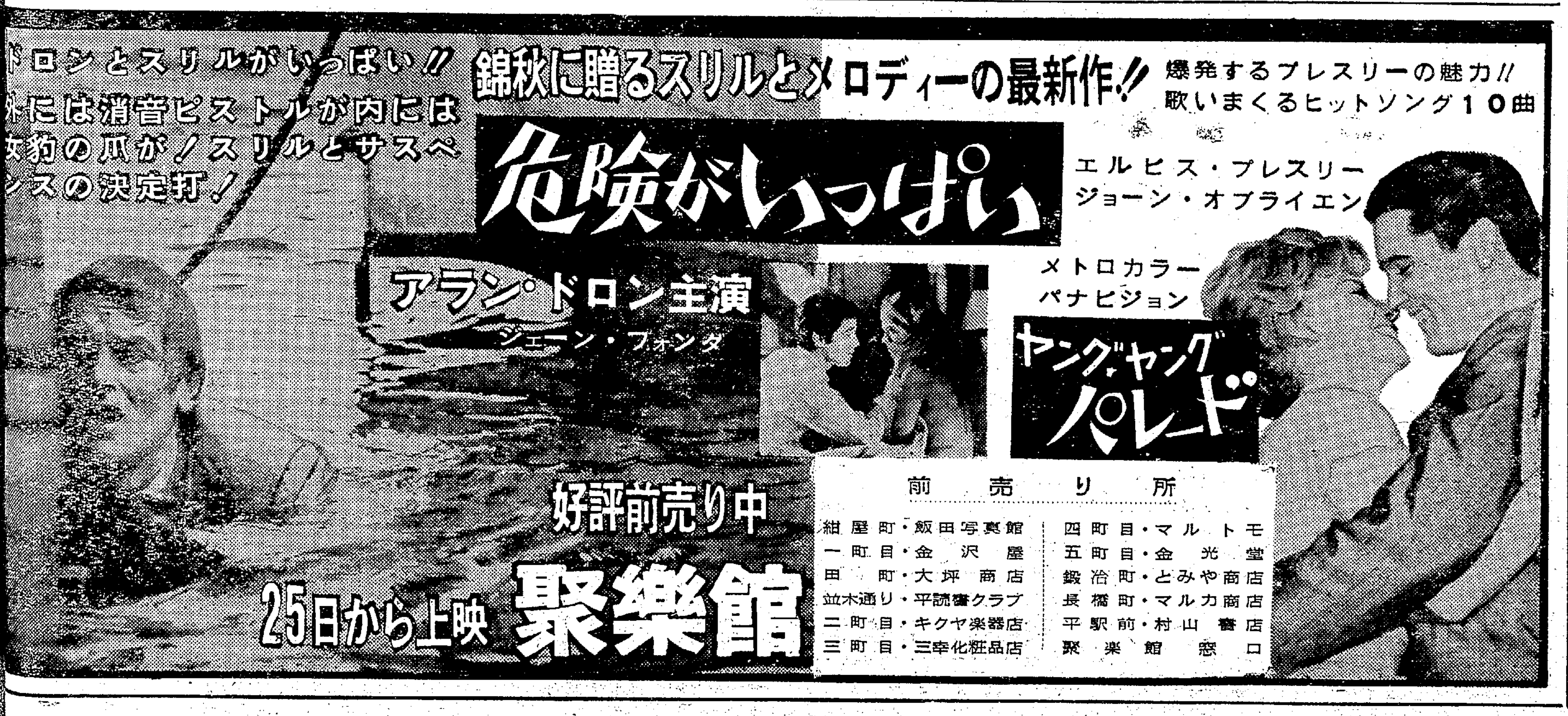

（水曜日）第5854号

ダンプに衝突、重傷六
磐城 国道で無理な追い越し

していた仙台市荒巻字梅田中、仙台通産局商工部軽工業課繊維係長菅原正衛(四〇)を十三日午後、処分保留のまま釈放した。これで同事件の逮捕者十八のうち八人起訴、七人が処分保留のまま釈放、三人が検事拘留となっている。

十時から県事務所で行なう。

〝困窮者に衣類の一つも〟

〝困っている人たちに背広の一

サントリー スタンド
リラ
平・田町
電6324

ダンプに衝突、重傷六

磐城　国道で無理な追い越し

十四日朝、磐城市と常磐市境の見通しのいい国道で、ダンプカーと乗用車が正面衝突、乗用者の六人が重傷を負って入院する交通事故が発生した。

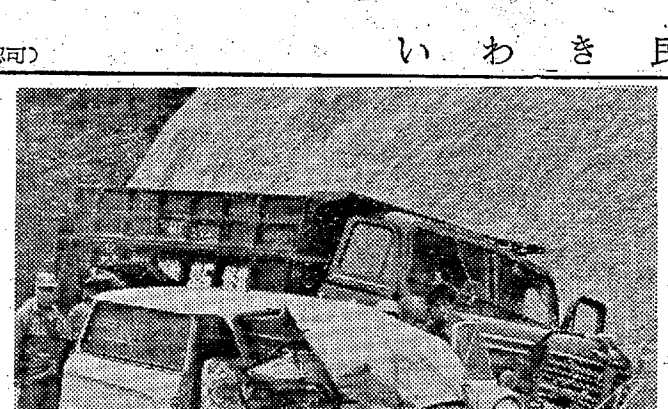

十四日午前八時十分ごろ磐城市本屋地内の六号国道で同市西、大工馬目剛さん(三)は同僚五人をライトバンに乗せて常磐市の建築現場に向かう途中、前から来た常磐市常磐石炭輸送株式会社のダンプカー＝荒正運転手(三)＝内郷市高坂町＝と正面衝突し、ダンプカーは前を小破して道路わきの堀に突っ込んだ。一方ライトバンは一回転して大破、乗っていた馬目さんを始め磐城市花畑町大工松本政雄さん(二)も同松本吉男さん(二)も同志賀茂さん(二)も同小野順一さん(三)同小磯三芝さん(三)が、それぞれ頭、顔、アゴに一カ月前後の重傷を負い、常磐市小泉外科に三人、湯本中央病院に二人、福島労災病院に一人収容された。

【正面衝突、突っ込んだダンプに一回転してまたぶつかった車】

磐城署の調べでは馬目さんの無理な追い越しが原因のようで、事故現場は通称滝尻トンネルから常磐より二百㍍の見通しのよい国道最近もマイクロバスとオート三輪車が衝突、ケガ人を出したばかりだった。

坂本、罪状のすべてを認める

JIS汚職公判

楢葉町井出字木屋一一六、ナラ八産業代表取締役坂本稔(四)のJISマーク脱期第一回公判は十三日午後一時から地裁平支部で開かれ、高野裁判官から人定尋問のあと佐川検事の起訴状朗読があり、坂本は〝全部間違いありません〟と罪状をみとめた。

起訴状によると昨年十月二十五日、仙台通産局総務部工業標準係通産技官大村利一(四)に現金三万円を贈って工場審査の報告書作成に好意ある取り扱いを頼んだほか、五回にわたって現金八万円、同通産局商工部軽工業繊維係長菅原正衛(四)に一万円を贈ったもの。次回公判は三十日午前十時から。

JIS汚職の起訴は八人に

地検平支部はJISマーク汚職事件収賄容疑で逮捕していた仙台通産局商工部軽工業課繊維係長菅原正衛(四)を十三日午後、処分保留のまま釈放した。これで同事件の逮捕者十八のうち八人起訴、七人が処分保留のまま釈放、三人が検事拘留となっている。

沢村公自刃之跡碑の除幕式

17日　大宝寺境内

開拓時代の情熱と労苦を想起させようと猪狩四郎氏が建立した小川江筋開発の祖〝沢村勝為公自刃之跡碑〟除幕式は十七日午前十時から平市大畑の大宝寺墓地で行なう。

三年三カ月、あらゆる苦難を克服して小川江を開発した沢村勝為公はその責を負って割腹したが、三百八年前につくった江筋は今なお延べ二十㌶のかんがい大用水路として沿線二千百戸農家、二千二百㌶の田畑がその恩恵を受けている。

整肢療護園で園児七人隔離

小野町の赤痢持ち込む

小野町の集団赤痢は通学生の川前村桶売の二高生に感染したが十四日、こんどは平市中平窪福島整肢療護園の園児に飛び火、斎藤朱美ちゃん(六)が真性赤痢とわかったのを始め他の六人も赤痢の疑いがあって七人を園内の別棟グリーンハウスに隔離した。

平保健所は園内の消毒や全員の検診を行なっているが、感染経路として考えられるのは六日に行なった同園の運動会に、朱美ちゃんの両親＝小野町槻木内、斎藤恵三さん夫妻＝が食事をもって参観、朱美ちゃんと一緒に食べており、その日母親は腹痛を訴えていた事実から小野町の赤痢菌が持ち込まれたものとみられている。

老人健康診断　勿来市は満六十五歳、七十歳、七十五歳、八十歳、八十二歳以上の老人を対象に次の日程で行なう。(いずれも午前9時から午後3時)

▽15日　山田公民館▽16日　植田公民館▽19日　錦公民館▽20日　勿来公民館▽21日　川部青年研修所

農業構造改善事業計画審協議会　農業構造改善事業計画審協議会は十四日午前十時から県事務所で開く。

里親探す運動

平児童相談所で呼びかけ

第十一回里親をさがす運動は一日から行なわれているが、平児童相談所では里親制度をよく知ってもらうため石城地区の人たちに呼びかけている。管内の里親は二百九人で里子は百三人だが、子どもたちと里親の希望が合わないためなので多くの里親をもとめている。なお希望者は市町村福祉事務所か平児童相談所に連絡するようのぞんでいる。

国鉄理解に電車試乗を計画

地区代表者15人を招待

水鉄局では十九日午前九時から国鉄をもっと理解してもらおうと代表者十五人を招待して電車運転台試乗、勝田電車区視察、東海道新幹線の映画鑑賞、水戸駅構内視察、懇談会など国鉄視察を行なう石城地区招待者十人次のとおり。

小松藤次郎(泉中校長)根本清秀(同小校長)大谷清(湯本旅行会長)吉田隆治(内郷市役所総務課長)松本政夫(平三中校長)氏家清三郎(平市役所総務部長)管野昭二(同企画調査課長)渡辺多重(同市議)鈴木一郎(四倉観協光会理事)斎藤正夫(勿来二小教頭)

〝困窮者に衣類の一つも〟

〝困っている人たちに背広の一着でも〟と十四日午前、内郷市福祉事務所に平市二町目、サンキョウ店主諸橋延蔵さん(三)から背広オーバーなど二百五十点が贈られ沼田市長や鈴木福祉事務所長らを感激させた。諸橋さんは友人から炭鉱不況で生活に困る人たちが内郷市内に六百世帯もあることを聞き、ズボンの一本でも多くの人たちにと、下取りした中古の背広やオーバーなどを贈ったもの。市では諸橋さんに感謝状を贈る一方、六百世帯のなかから二百五十人を選び、愛のプレゼントをする。

諸橋さんの話＝友人から困っている人が六百世帯もあると聞き、せめてズボンの一本でもという気持で贈りました。こんごも続けたいとおもいます。

【贈られた愛の背広と円内は諸橋さん】

小名浜支部でもご会式　立正交成会小名浜支部では日連上人にちなむご会式行事を十三日正午から行なった。カネやタイコにぎやかに約五百人の会員が磐城市小名浜地区を午後五時ごろまでかかってひとめぐりし道行く人たちも珍しそうにこの行事を見ていた。

はま

○…四倉史学会長の本多徳次さん、【海で採ったマツタケ】を籠に入れてよなく賞で、悦に入っている。

○…石好きな本多さんが末続海岸でみつけたマツタケそっくりの三つの石で、食べ物ではなくただ気分を味わうだけ。欲しい方には差し上げるという。

【海で採れたマツタケ】

さん

4351　中島安男

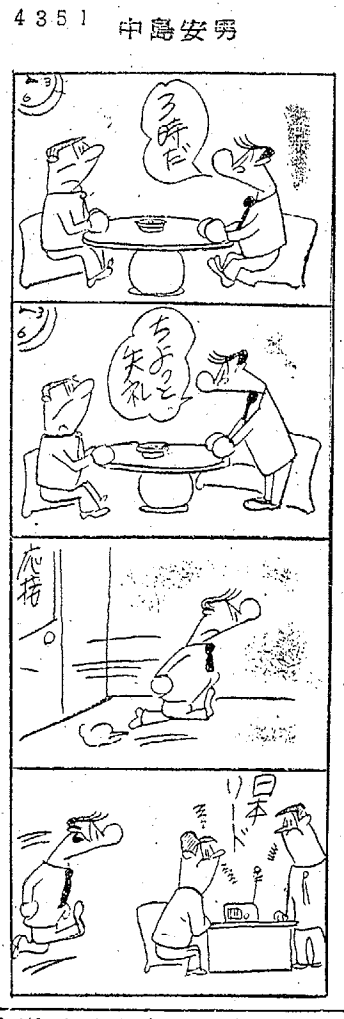

創業63周年記念全店空前の超廉売
20日まで
楽しいお買い物の散歩道
大黒屋
平百貨店　ファミリーセンター
磐城・小名浜店　勿来・植田店

新装開店　さらし割烹（スナックバー）
一流の板前が作るお料理を食べながら
お酒や洋酒を飲めるお店
花鳥
天ぷら
山菜料理
鍋料理
一品料理
トア・エ・モアはお店を一新すると共に　平で始めての「さらし割烹（スナックバー）」を始めました　何卒旧に倍しお引き立てお願い申し上げます
平市田町　TEL・5583

開店10周年記念謝恩奉仕！
味と安さで好評の居酒屋まるさが開店以来10周年を迎えました永い間ご支援下されました皆々様へ厚く御礼申し上げますと共に記念といたしまして謝恩奉仕させていただきます
スピード抽せんで謝恩景品が当たります！
☆御来店のお客様に全くじなしの謝恩抽せん券を進呈いたします
☆御愛飲中にスピード抽せんを行ないパパ賞・ママ賞・お子様賞のいずれかが当たり記念景品を差し上げます
☆期間　10月16日～20日まで
郷土の誇り　白馬の雪
磯の名酒　桜正宗
居酒屋まるさ
平市中央通り　電3820
サントリー　スタンド
リラ
平・田町
電6324

日（木曜日）第5855号

夕刊 **いわき民報**

発行所平市田町63
© いわき民報社
社長 野沢武蔵
電話（代表）4161
振替口座（郡山）4028

スポーツ用品
平スポーツ
平市才槌小路電4508

は安心して
泊まれる宿
館賠償責任保険加入）
交通公社協定旅館
観光旅館連盟会員
旅館 甲陽館
平市駅前 電（代）3181

NHK第一 1340KC

6・00 なかよしホール▽百万の太陽▽ぼくらのうた▽虹の物語▽1丁目1番地
7・25 ニュース解説
35 オリンピック東京大会第5日▽フェンシング▽水泳▽バレー 男子「日本対ハンガリー」女子「日本対韓国」▽レスリング▽ボクシング▽バスケット▽重量挙げ
9・30 芸能ステージ「姿三四郎」ともしびの巻
10・10 オリンピックハイライト「第5日」
11・05 きょうの問題
30 趣味の手帳「日本の民家」

NHK第二 1540KC

6・00 そろばん教室 復習
20 基礎英語（再）
40 英語会話（再）
7・00 ラジオ農業学校「果樹の一生」
15 中学生の勉強室／数学
40 通信高校講座「数学」
8・00 通信高校講座①数学②古典③生物
9・00 音楽のおくりもの 音楽詩劇「オンディーヌ」話 大木正興
10・15 教養特集「日本の米びつ」米の需給を考える
11・00 ドイツ語入門
15 フランス語入門
30 音楽鑑賞「啓蒙思想と市民階級」

ラジオ福島 1060KC

6・00 オリンピック実況中継▽レスリングフリースタイル▽重量挙げ「ミドル級」▽水泳 男子400㍍決勝 女子100㍍背泳決勝 男子400㍍個人メドレー決勝▽バレー 女子「日本対韓国」男子「日本対ハンガリー」▽フェンシング 男子「個人フルーレ決勝」
10・00 オリンピックアワー「五日目ダイジェスト」
30 コロムビアハイライト「歌謡曲ヒット曲と新譜」
11・10 中学生力だめし
25 ミドナイトコンサート

テレビ NHK④

5・00 フェンシング 解説佐野雅之
6・20 ウェイトリフティング（ミドル級）
7・00 きょうのニュース
30 オリンピック東京大会「水泳・飛び込み」
9・00 バレーボール」または「レスリング」
30 ニュース▽ニュースの焦点
10・00 NHKコンサートホール バス・バリトン独唱ジョージ・ロンドン
50 オリンピックハイライト「競技ハイライト」「トピックス」ほか
40 夜のアルバム「海外の旅」カプリ島

教育テレビ ⑩

6・00 英語会話「競技場で」
30 やさしいドイツ語
7・00 そろばん教室「加減算の練習」
30 ピアノのおけいこ チェルニー24～25番
8・00 教養特集「科学の焦点」研究所
9・00 通信高校講座「現代国語」手紙
30 通信高校講座「数学」等比数列の応用
10・00 安全の科学「騒音」
30 英語会話（再）

じゃんがら

福島テレビ ⑧

6・10 マイティハーキュリー
15 鉄人28号「海賊最後の日」
45 ニュースフラッシュ
7・00 オリンピック実況中継▽レスリング フリースタイル（最終回）
8・00 ▽水泳 男子400㍍リレー（決）女子100㍍背泳（決）男子400㍍メドレー（決）
9・00 天真らんまん
30 スター千一夜 上原謙 加山雄三ほか
45 コンバット「歴戦の小隊長」
10・41 花のサラリーマン
11・11 世界をみてやろう「酪農天国 デンマーク」

小名浜二中の市民プール 竣工検査

磐城市は十三日午前十一時から小名浜二中に建設中だった市民プールの竣工検査を行なった。これは同市大原境木村組の請け負いで五百二十万円（うち国庫補助九十七万円）でつくったもの。長さ二十五㍍、巾十五㍍、七コースで更衣室、シャワー、浄化装置などがあるりっぱなもの。しかしシーズンオフなので、せっかくの施設もプール開きは来年行なう予定だという。なお市では来年から市内各小中校へプールを一面ずつ建設する計画をもっている。

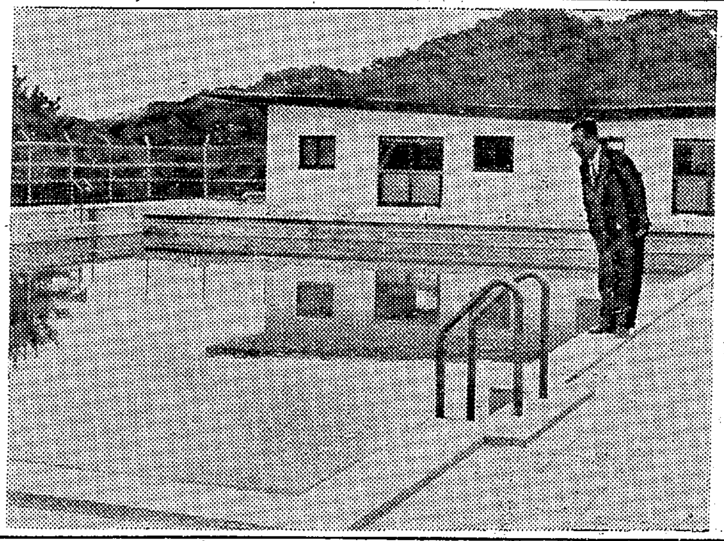

【でき上がった市民プール】

都内一泊遊覧 当選番号 常磐

常磐市黄色い旗商店会は東京都内一泊遊覧大売り出し中だが、十二日第一回（一組～六組）抽選を行ない、当選はつぎの番号ときまった。なお売り出しは三十一日まで延期し第二回（七組～十組）抽選はその後に行なう。都内遊覧日は十一月二十一、二日である。

▽一組02813、02115、03709、00680、01233▽二組01618、00914、01931、02368、01101▽三組01607、00993、00747、01122、02238▽四組01228、00925、01648、02777、00775▽五組02687、01473、00874、02912、02334▽六組03305、03729、01399、02231、02632

あすの運勢 小川石洲

十月十五日（木・赤口）

【1月生】早起き鳥にエサ多し・早手回しにせば得るところあり
【2月生】過ぎたことはあきらめが肝要新しい事が案外良好を見ん
【3月生】人から気になる事持ち込まれんも自信と勇気でガンバレ
【4月生】不安のごとくなるも先行き明るし人の和が特に必要
【5月生】新しい計画や立案はよいが実現には何事か不足あり
[illegible]なし辛抱が幸福への近道となる日
【7月生】人に負けない強さはあるが同情にもろいのが玉にキズ
【8月生】今は現状で辛抱するが無難、無理に動けばかえって悪し
【9月生】油断せばペテンにかかるおそれ、真相たしかめるが無難
【10月生】なんとかせねば成らぬと思いながら動きのとれぬ日
【11月生】自重して身の安全をはかれ、事故ケガ病気など注意
【12月生】ひとり悩むより目上か[illegible]

100貨店

男がほしい、女がいいといっても、赤ちゃんが生まれるときは、まず正常にと願うのが親心であろう。これが片輪であったら…。日本母性保護医協会の提唱で"おぎゃ献金運動"が展開され、平市では東邦銀行で受け付けているが、すでに正常な分べんをした母親が十人ほど平均二十口（一口10円）の献金をしているという。片輪といえば、肢体不自由児（3歳から18歳まで）を収容して、将来独立できるように療育する福島整肢療護園が誕生して、すでに満12年。この12日に記念式が行なわれた。出席者に大河内院長がまとめた「光の丘の子どもたち」と題する記念誌が贈られた。葛尾倍弘さんの勧める東京の印刷会社でつくられた、とてもりっぱな本である。記録簿くらいに思って読みはじめたところ、それは偉大なる人にふさわしい苦難の数々、金策に詰まって娘の修学旅行貯金までおろしたら「名誉心を求めた罰、脱税目あての社会事業」などという中傷に泣いた姿、その一頁一頁ににじむ赤裸々な魂のつづりに頭の下がる思いで読破した。社会のために尽くす事業なのに、なぜ苦労せねばならぬのだろうか。こういった未熟な社会に対する憤りを、今さらのように感じたのである。だが大河内園長は重症心身障害児の救いのまえに決してくじけなかった。誠は天に通じ、国境を越えた人たちの救いが続いた。ありがたいことだが地元民としていまさらはずかしいと思う。とにかく、この道の先駆者としての貴い記録というだけではなく、一念を貫く信仰の偉大さを知らせられた本である。平市にこのような偉大な人のいるのを誇りに思う。内村鑑三でなくとも、われわれは一体、この世の中になにを遺して行かなければならぬのか。あらためて教えられたと思う。（龍人）

DAIKOKUYAニュース
NO.90
明日創業63周年記念
全店空前の超廉売!!
感謝の奉仕品を山積み
ぜひご来店下さい

メラミン焼付標識板
ネームプレート各種鑑札各種銘板
道路標識 危険物安全標識
株式会社東京三共広告社平営業所
内郷市ヘルスセンター入口（織田ビル）電7812・8546

御婚礼家具各種
勉強で評判の店
丸萬家具店
店舗 平市四町目 電6633
工場 平市白銀町 電6634

松月堂の
ムーン・サブレ
平餅の松月堂
平市銀座 TEL（代表）8151

魚河岸よりネタ毎日入荷
酒喜庵寿司部 電四四三一・四四三三

秋たけなわ オリンピックも
たけなわ お食事のペースも
たけなわ レストランパール
の調理場もオリンピックです
たいら市三田小路電三三八八

旅館 立花
駅から三分・車で一分
【専用駐車場あり】
平市小太郎町（関彰スタンド隣）電話七四二六番

マルシチ醤油
お食事がおいしくなる……マルシチ!!
▽お買求めは有名店で
醸造元 高橋彌次右衛門商店 今市市
特約店 丸仙 平水産魚市場 平市

新装開店
近日開店いたします
開店の際はよろしく
お願い申し上げます
バー 花馬車
湯本温泉湯本座前

釜めし
なめこ汁
旅館 しずか
平市明治町 電六四四六

三人乗ればもんじゅの知恵
技術者と医師と科学者のコンビが新型宇宙船を成功させました 生産者とお客様と藤越のコンビが最高の品質に最低の価格を生みだしました
明治ホットケーキミックス 五〇〇㌘
ネスカフェー 一五〇㌘
〃 二五〇㌘
〃 五〇〇㌘
森永クリープ
〃 二〇〇㌘
〃 三〇〇㌘
雪印スキムミルク 二〇〇㌘
七五円 三三〇円 五四〇円 七九〇円 九〇円 一九〇円 二八〇円 八五円
平市 藤越

金メダルは…
オリンピックで活躍している各国の選手は常にじゅうぶんにスタミナをつけ練習に練習と、体をきたえ、晴れの競技の優勝者に……
金メダルは私たちもほしいが、せめてスタミナをつけて健康体の金メダルを獲得しましょう
神戸牛・精鮮肉の
たいら 緑屋
支店 平市中央通り 電2794
本店 平市一丁目 電2539 6084

ベアリング
ピローブロック
オイルシール
NSK＝日本精工株式会社代理店
FYH＝日本ピローブロック代理店
NOK＝日本オイルシール工業代理店
スサト機工株式会社
本社 平市五町目TEL・（代）8231
出張所 磐城市林の上 TEL・4218・4219

産科 婦人科 高木医院
○…入院随時…○
四倉町東三町目五三 電話六二三番 高木修

店舗貸します
▽間口三間、奥行六間▽権利金なし
▽場所＝平市田町現在営業中▽委細面談
連絡先＝電（平）三九一九

売り
地▽内郷市平ゴルフ練習場付近宅地、平市神谷市営住宅付近宅地各三百坪分譲可 電（平）五二七九・七四五二
貸し
ガレージ・倉庫▽場所＝平市五色町（常磐交通整備工場東隣）
連絡先＝平市五色町 草野アパート