夕刊 いわき民報
発行所平市田町63
©いわき民報社
社長 野沢武蔵
電話(代表)416
振替口座(郡山)402

農業構造改善を本調査 東北大の教授陣が来平

東北大学農業部の平野蕃教授ら一行七人は常磐・郡山地区新産業都市の農業構造改善に対する本調査のため四日来平、常磐地区を現地調査する。

一行は一日から二日間、郡山、須賀川地区を調べたあと、三日午前十一時十五分着で来平、その足で平市農協と夏井地区の農家を訪問、四日午前は養豚、養鶏事業と高久地区の農家を、午後は小名浜農協と地区農家、五日は磐城市渡辺農協と同地区農家を訪問する。

調査団は農協、流通班と農家、農地班の二班に分かれ、農協流通班はこのほか青果市場の状況も調査に加え、農家農地班は稲作、そ菜、家畜経営と農家の事業、兼業の動きを上層部、下層部に分けて調べる。

モデル地区指定など 産米改善協で次年対策

県産米改善協議会石城支部では三日午後一時から県石城事務所会議室で協議会を開き、今後の産米改善対策について協議するが、近年は食糧事情が好転し、米麦の質的改善が強く要望されているため市町村産米改善協議会の活動を推進するとともに①販売用奨励品種の普及②乾燥改善③調整改善④包装改善⑤異物異品種の混入防止⑥適期刈り取りモデル部落の設置などについて協議する。

産米改善対策としては毎年技術的な指導を行なっているが、重点的な指導内容は次のとおり。

▽販売用奨励品種の普及＝当地方に適した品種を奨励普及するとともに、種子の更新率を向上させる。

▽乾燥＝まず適期刈り取りを指導するため、広報車や農事放送施設を利用して周知を図り、架掛け乾燥の励行、籾のむしろ干しの励行を促進する。

▽調整＝米選機の二回掛け、または二段式米選機による粒形別米選の励行を図る。

▽包装＝重量の統一と原料わらの選定による品質の向上、製作技術の向上を図る。このほか土砂や病害、被害粒の混入の防止指導を行なう。

複十字運動の協力要望 平保健所

平保健所は一日から始まった複十字シール募金運動に管内市町村の工場、事業所、病院、診療所などに協力をもとめている。同募金は結核をなくすための事業資金の募金と結核予防思想の普及を目的として複十字シール封筒を発行するもので、シール封筒の価格は組み合わせ、十枚組みとも一組三十円。

ナシ出荷指導会 県石城事務所では十日午後一時から平市上平窪公民館でナシの出荷指導会を行なう。

農改普及員協で役員会 石城地方農業改良普及員協議会役員会は五日午前九時から平農業改良普及所で開き、県農業改良普及員協議会代議員会の報告があり、九月の行事について協議する。

産米改善打ち合わせ会 県産米改善協議会石城支部では九日午後一時から平市堂根町石城農業会館会議室で今年度産米の改善運動推進と集荷、検査対策打ち合わせ会を開く。

ハイライト32%も急増 しんせい族減る一方

専売公社平出張所管内の八月中のたばこ売り上げは本数二千七百四十四万五千本の金額六千九百九十九万八千円で、前年同期にくらべて本数で〇・四%、金額で二・六%の伸びだった。内訳ではハイライトが三十二・三%もふえたがしんせいは逆に四・六%も減り、いこい、ピースとも横バイだった。内訳つぎのとおり。単位千本。

▽富士三四▽ピース二五四九▽スリーA一六六▽いこい八二〇四▽みどり六一〇▽しんせい一一〇七三▽バット五八四▽沖縄七〇▽とうきょう64四〇▽朝日二六九▽ききょう一六三▽みのり一六四▽輸入五〇。

水害補償九項を要求 下船尾住宅民 実行に苦しむ市当局

常磐市下船尾地区の県営、市営住宅団地の百五十余戸が二十四日の集中豪雨で床上浸水の被害をうけたが、市当局が一戸当たり四千円平均の見舞い金を出すというのに対し不満を持ち、住民の代表者会議を開いて協議の結果つぎの九項について要求書を出した。

①災害の原因である藤原川の改修を直ちに行ない、この地区の排水路を完備すること②畳、唐紙など、家屋の修理をすぐに行なうこと③こんどの「公害」による個人財産の実費補償をすること④休業に対して補償すること⑤立ち上がりのための一時金一万円を一律支給すること(見舞い金とは別)⑥住宅費二カ月分、水道料金当月分の納入を免除すること⑦給食を続行すること⑧商店に対して長期無利子の立ち上がり資金を融資すること⑨消毒を当分徹底して行なうこと

これに対し市当局は②⑦の二項いとして、二十八日午後一時から下船尾公会堂で住民大会議を開いて態度を強化し市当局に迫ることとなった。

なおこの住民会議に松本、大村上野、石川、長谷川五市議が出席して実情をきいた。

鈴木警部補が原動力で活躍 東北管区賞の四倉町防犯協

四倉町防犯協会(会長鈴木常松町長)は警察活動の協力団体として一日東北管区警察局小野政男局長、東北六県防犯協会連絡協議会三浦義男会長(宮城県知事)から

同協会は三十一年十二月結成後一時活動が鈍ったが、現在の四倉警部補派出所鈴木恭平氏が赴任して常任理事となってから活発に動き出し、"犯罪のない明るい町づくり"を目標に自衛防犯思想の普及に努め、会の内部には防犯広報と少年補導の専門対策部を設け、外部では全町に二十九分会(百五十班)を設け、防犯機関紙を発行するなど警察活動に積極的に協力したもの。

球技大会を六日に延期 常磐 常磐市防犯協会、常磐署、児童後援会など共催の少年親善球技大会は三十日行なう予定だったが雨天のため延期、六日午前八時から一小、一中、湯高三校グラウンドで行なうことになった。

平三小わきの道路を舗装 平市都市計画事業の一つ、正内町―北目線(三小わき市道)の舗装工事は九月十日から二月六日までの工期で、七百九十五万円を投じ堀江工業請け負いで着工する。

工区は幅員七・八㍍―九・八㍍、長さ二百三十五・七㍍。この道路は将来、飯野町立体橋を通じて北目へ、南は谷川瀬に通ずる幹線となる。

漁業調整委員 無競争で当選 石城から六氏

七月十三日選挙だった福島海区漁業調整委員は無競争で九人が当選、公益代表二、学識経験者四＝県知事推せん＝を含む十五委員がきまった。石城地区委員次のとおり。

▽公益代表 鈴木常松
▽学識経験者 遠藤幸一郎(平)馬上庄治(磐城)
▽選挙委員、金成文平(江名)正木勤(勿来)吉田喜好(中之作)

競輪前節三千九百万円 石城組合主催の九月競輪前節(三十日―一日)は三千九百二十七万一千八百円を売り上げた。後節は五日から三日間。

電車試乗させ踏み切り調査 水鉄局は秋の全国交通安全運動にちなみ十六日午前十時四十五分日立発―平行き四五三電車の運転室に平在住の一般部外者四人を試乗させ、車上から踏み切りの実態を視察し踏み切り事故防止思想の普及を図る。

寸言

▼だいぶ雨ふらが続く。カビだらけになる。中毒に注意。
▼底引漁はじまり小魚でまわる。おいしい魚で栄養つけようか。
▼交通違反にキップ制。なんでもスピード化。その場で免許証とりあげ、車をひいて帰る。

天気予報 (小名浜測候所発表) 玉半提供 電五〇三二

【今晩】北よりの風、曇り時々雨
【あす】北よりの風、曇りで始め一時雨、のち曇りがち。
【海上】今晩、あすとも多少風波がある。朝晩は見通しが悪くなることもある。

くらし随筆 執筆者が交替

きょうから(第19回)くらし随筆の執筆者が下記の六氏に変わりました。ご愛読を願います

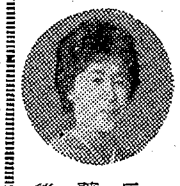
後藤氏
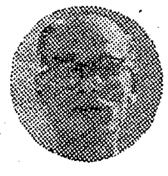
高木氏

馬目氏

山部氏
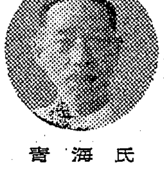
青海氏

菱沼氏

★後藤すみ子 (法学士) 常磐市・27歳
★高木正恭 (浜屋漁業部専務) 磐城市・48歳
★馬目智夫 (平市職) 平市・42歳
★山部隆雄 (石城地区農業共済組合長) 平市・63歳
★青海徳夫 (クレハ化学錦工場事務部長) 勿来市・46歳
★菱沼儀 (平一中校長) 平市・57歳

いわき民報社

開店二周年記念 店舗拡張記念 '65秋冬物イージーオーダー特別奉仕大会

◇背広上下お仕立て(仮縫い付き)
大東紡シャインテックス……一五、〇〇〇円 初めに一五〇〇円…あと一五〇〇円ずつ九回
東亜紡 トーアテックス……一五、三〇〇円 初めに一八〇〇円…あと一五〇〇円ずつ九回
渡玉 ハルテックス……一七、〇〇〇円 初めに一七〇〇円…あと一七〇〇円ずつ九回
第一ファブ ファーストファインテックス 一八、五〇〇円 初めに三三〇〇円…あと一八〇〇円ずつ九回
長谷川 スマーテックス……二一、〇〇〇円 初めに二一〇〇円…あと二一〇〇円ずつ九回
御幸 ミユキテックス……二三、〇〇〇円 初めに二三〇〇円…あと二三〇〇円ずつ九回
英国糸使用 エーメンズ……二四、〇〇〇円 初めに二四〇〇円…あと二四〇〇円ずつ九回
英国製 ドミュエル……三一、〇〇〇円 初めに三一〇〇円…あと三一〇〇円ずつ九回

シルバーシーズのイージーオーダー
お仕立てのチャンス……
メーカー品がズラリ500点
裁断縫製もトップメーカー
(専門カッターによる裁断 縫製は東京高島屋専属工場で行なわれます)
洋服の10ヵ月払い
3日―13日まで
10プラン サンキョウ 平市2町目 TEL・2315

スポーツ用品

平スポーツ 平市才槌小路電4508

求む 板金工および見習い工 片寄自動車板金工場 内郷町御厩町 平自動車学校通り

常磐交通自動車株式会社 平市愛川町三ノ一 電話(代表)(平)七二五一
※ご希望者は履歴書持参の上平市愛川町、常磐交通本社または平公共職業安定所において下さい なお受験旅費は支給します
(交替または時差出勤)

きびしい交通切符制
即決10分裁判で処理

急増する交通違反を能率的に処理し、事故防止にも役立てようという交通キップ制は一日から実施された。石城地区では平簡裁で毎週木曜日に行なわれ、交通キップによる即決裁判が十日に

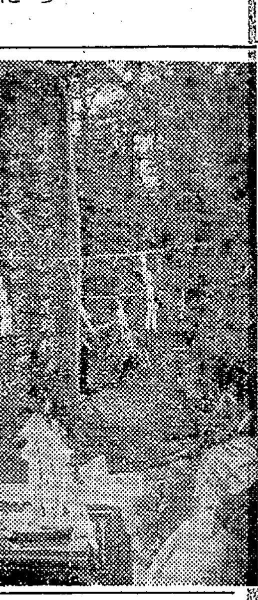

ビールビンでマスター殴る

勿来署は二日朝、内郷市白水入山九、無職三浦和合を傷害の疑いで逮捕した。一日午前二時ごろ勿来市植田町字町後二一、バー〝ニューパレス〟で飲酒の上、ささいなことからマスター

新装開店（5日）
鶏肉、鶏卵の店を開店いたしますから何とぞよろしくお引き立て下さいませ
★開店当日は大特売いたします
あけぼの鶏園 直売店
平市田町（藤越新館前）電（呼）5749

中小企業 従業員ホーム来春完成へ
国庫補助五百万円きまる

平市経済常任委員会は四日午前九時から議員控え室で開き、六月市会から継続審議になっている平冷蔵株式会社に対する預託金一千万円、中小企業従業員ホーム建設、技能センター運営資金助成などについて協議する。

このうちいわゆる勤労青少年ホームについては、すでに国庫五百万円の補助がきまり、県補助五百万円も九月県会に上程される見込みなので、すでに谷川瀬に建設地を確保、市としても九月市会に上程して十月着工を考えており、中小企業に働く青少年の厚生施設として来春実現が期待されている。

募集定員のわずか12%
自衛隊

自衛隊福島地連石城支部（古山眞徳支部長）の今年度の募集目標人員は四百五十八人だが、八月までの五カ月間で合格した者は十二％の五十六人に過ぎない。前年度は四百五十八人の目標に対して、二割の九十二人が採用できただけで、年々応募者の激減がめだち不成績に終わっている。

自衛隊に入っても、除隊後の就職問題が懸念されるためもあるようだが、こうした問題を解決するために、昨年八月県に、県内の約二百事業所が加盟して自衛隊除隊対雇用協議会を結成、就職のあっせんに当たっている。

同支部の話によると土木、自動車会社、鉄鋼関係などの一流どころから、除隊者の求人申し込みがあるほどで、技術者としての雇用が行なわれている。ある自動車会社では二十歳の除隊者の雇用条件として、賃金を一万八千四百円としており、比較的優遇措置を取っているという。

底引き漁が解禁
タコ、ナメタなど水揚げ

○…カレイ、タコ、エビなど底引き漁業が一日から解禁になった。小名浜港では午前零時をきして約三十六隻の漁船がいっせいに出漁し、夕方には続々と港に帰り、イキのよい小魚をいっせいに水揚げした。

○…漁場は塩屋崎から茨城県日立市沖合まで広い海域だが、磐城市江名沖合で操業した船が多く、獲物もタコ、ナメタ、エビなどが好漁でまずまずのスタートだった。これから小魚類が豊富に家庭の食卓をにぎわすことになった。

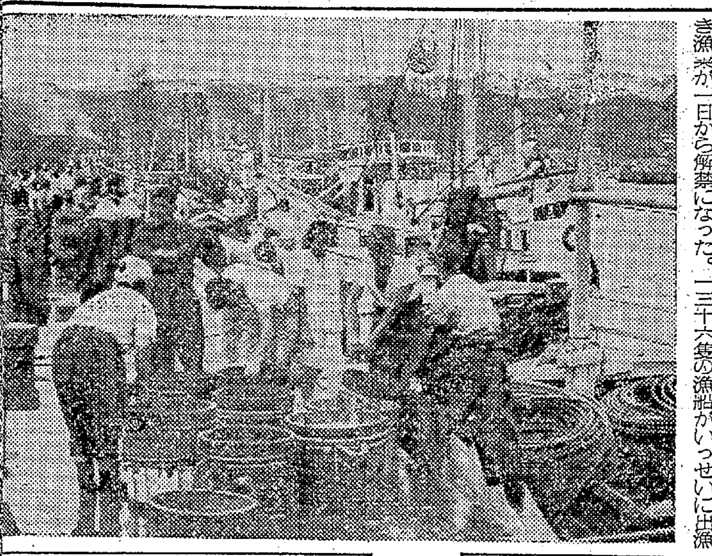

【いっせいに初水揚げする底引き船】

鈴木さんら八氏を知事表彰
県社会事業大会

第十八回県社会事業大会は四日郡山市民会館で開かれるが、席上民生委員功労者、永年勤続者などに対して知事表彰が行なわれる。石城関係では好間村下好間の鈴木一長さんら八人が知事表彰、一人に感謝状が贈られる。被表彰者など次のとおり。

【知事表彰】◇民生委員功労者▽勿来市錦町渡辺大二＝保育所に対する協力と被保護世帯の更生に努力したもの。▽好間村下好間鈴木一長＝青少年の非行防止、社会福祉の増進に貢献したもの。

◇永年勤続者▽磐城市沖見丹米子、同市住吉高萩庵、同市上釜戸草野又一郎、同市愛谷下長瀬貞子同市滝尻鈴木キミ、四倉町新町若松リセ

【会長からの感謝状】▽好間村社会課長若松正尚＝共同募金に功労があったもの。

勿来で合併10周年記念行事
十一月に予定

勿来市の合併十周年記念式典行事について、このほど主管長会議を開いて協議した結果、五輪大会の終了をまって十一月二十日から三日間花やかに行なうことをきめた。行事の内容は次のとおりだが近く第二回会議を開いて具体的にきめる。第一会場は市庁舎内、第二会場は錦中体育館で芸能関係を公開するほか最終日の式典会場となる。

▽広報課（永山憲太郎）市勢要覧、市政だより特集号発行、記念行事のPR、論文及び市民歌
▽式典課（小西定頼）表彰条例による該当者を調査し、感謝状の贈呈
▽市政館（加茂勲）市政進展資料の展示、その他
▽農林館（白坂信巳）農林産物の展示即売など、畜産共進会の開催農機具展示会
▽商工水産館（小林七郎）商工水産物及び鉱産物の展示即売、市産物の紹介、観光資料の展示
▽厚生課（櫛田誠）保健衛生資料の展示、防災啓蒙資料の展示、水道資料の展示、施設の見学
▽福祉館（田子四郎）福祉保育資料の展示
▽教育文化館（岡田実）教育文化資料の展示、華道、古美術、刀剣などの展示、市内文化財、天然記念物などの紹介、児童、生徒作品の展示
▽芸能館（小野平八郎）郷土芸能、芸能団体発表会、その他
▽スポーツ課（櫛田昌雄）市内スポーツ団体試合、児童生徒競技会
▽施設課（奥山文雄）式場及び展示会場にアーチ、その他の装飾に当たる

このほか役職委員数十人を委嘱し、豪華な式典を行なう。

石油化学工業の将来講演会

常磐工業会（東北大工学部同窓会）の浜通り支部（富田高明支部長）は常磐地区の新産業都市建設計画の中で花形産業である石油化学工業の現状、将来性について地区民の理解協力を得るため二十二日午後一時半から内郷市公会堂で「石油化学工業の現状と将来」について東北大工学部教授徳久寛教授の講演を行ない、このあと来聴者の質問に答える。

防除用薬剤を無償特配

勿来市農政課では市内各地農事実行組合に対し、集中豪雨による農作物の被害と家畜の病虫害発生を除去するため防除用薬剤（水銀製剤セレサンス石灰、ダイセン水和剤、ジクトール）を無償で特配することになった。

地検平支部で増築工事

福島地方検察庁平支部（井川正夫支部長）では七日から新しく県保護監査官所平駐在官事務所が同支部内にできたためと、事件の増加（三十六年度中は一万一千百十一件、三十八年度中は一万六千二百一件）で現在の庁舎では業務に支障をきたし、それを一挙に解決すべく、二十六日から東部産業の手で支部長室（四十五平方㍍）検事室、保護監査官事務所（百四十二平方㍍）会議室（五十二平方㍍）を十一月完成の予定で増築する。

自治庁などの意見をきく
勿来、公金横領特別委

勿来市の公金横領処理特別委員会（会長平山寿一氏）は二十七日午後一時から市役所小会議室で開き協議した。その内容は従来の県あっせん案（東邦銀行からの見舞い金五百万円と一千五百万円の長期貸付）は勿来市民に納得できぬものとして、県を通じて東邦銀行に対し、ご破算方を通告したところ、銀行側もやむをえぬものとして了解したので、特別委員会では今後の処理問題をスムーズに解決するためには、こうした問題に経験を有している全国市長会の法律顧問弁護士などの意見と自治庁の意向をきいた上、対処することになら近く上京することになった。

ほうそう接種

磐城市では次の日割りでほうそう接種を行なう。対象者は医療、海事、郵便クリーニング、旅館、廃品回収、食品製造販売、接客、給食関係者で無料。（各会場とも午後一時から二時半まで）

▽九月七日小名浜漁業協組、八トバ荘前▽八日江名公民館、折戸公民館

市況

魚類

（一日午後―二日正午）

底引漁業が解禁になったため一日夕刻から二日朝にかけて小名浜港では小魚が多く出回った。

【小名浜港】一本釣り船一隻 底引船十八隻 小型船十九隻 小舟七十隻

四五▼ナメタ 千五百㌔ 一七〇
―四〇▼メヒカリ 千三百四十㌔
七〇―一〇▼ドンコ 千二百七十
㌔ 七〇―一〇▼アブラキス 千
百八十㌔ 二三―二〇▼ノドクロ
七百㌔ 二五〇―八〇▼ホウボー
七百㌔ 一五〇―二〇▼ヤナギ
五百㌔ 六〇〇―三〇〇▼キス
二百㌔ 一〇〇―二二▼ボタンエ
ビ 百㌔ 一二〇〇―六五〇▼サ
ルエビ 二千五百㌔ 一〇〇―七
五▼マコカレイ 千㌔ 四五〇―
三二〇▼アナゴ 千㌔ 二三〇―
五十㌔ 三五〇―三〇〇▼マタコ
百㌔ 三五〇―一七〇▼ワカシ
千㌔ 一二〇―一一〇▼スズキ
百㌔ 七〇〇―三五〇

【江名港】水揚げなし

【中之作港】小舟三十五隻

▼ワカシ 二百五十㌔ 一三〇

野菜

▼ホウレン草 三〇―二〇（東）
▼菜類 一〇―八（〃）
▼ニンジン 六〇―二〇（㌔）
▼ネギ 三〇―一三（〃）
▼タマネギ 一三―六（〃）
▼キュウリ 一〇〇―一五（〃）
▼ナス 五八―一三（〃）
▼タマナ 四七―一五（〃）
▼サツマイモ 四二―一三（〃）
▼ヤマトイモ 一四五―一〇〇（〃）
▼バレイショ 一二―六（〃）
▼枝マメ 三三―一八（東）
▼ササゲ 二〇〇―九〇（㌔）
▼カボチャ 一五―五（〃）
▼トマト 三七―一〇（〃）
▼サトイモ 一二〇―六五（〃）
▼モヤシ 三〇（〃）
▼根ショウガ 二七―一五（〃）
▼葉ショウガ 一七―八（束）
▼ミョウガ 二三〇―一六五（㌔）
▼トウキビ 一四―三（本）
▼玉子 一二―六（コ）

果物

▼リンゴ 六〇―二七（㌔）
▼ナシ 六〇―二二（〃）
▼ブドウ 一二〇―五五（〃）
▼スイカ 一三―一〇（〃）
▼バナナ 一二〇―一四〇（〃）

くらし随筆
六段の調べ
後藤すみ子

琴の音の良い日はこよなくうれしい。習いはじめて六段を弾き終わるころからどうにか弾く楽しみができてはするが、音色も感じられないままただ正確に〝弾くこと〟だけでせいいっぱいである。

◇

が、時が過ぎ、天候の具合やその時の気分などにより、ひびきの良し悪しを感じ、よりよい琴を欲しいと思うころになると、そこに〝心〟がでてくる。研究などとおおそれたことは考えないが、せめて曲の意味や作者の意図するところを知りたいと、人に聞いたり、それらしい本をさがしたりはするが、歌詞のついているものや、最近の作者の曲にははっきりとした説明がつけられているからわかるとしても、曲だけのものや、手事の部分となると、よくわからないことが多く、もっとも東洋的な音楽でありながら、その資料の少ないことは実になげかわしい。

が、そうであるが故にか、自分なりの勝手な解釈が大いに巾をきかせ、一人初秋の風にホオをなぶらせながらひく琴の音はまたひとしおである

◇

ある家元の説によると、〝六段の調べ〟は万里の長城を馬で行く時の勇壮なる気分を表わしたるものという。盲いたる作者がはたしてどのような方法でそれらの状態をキャッチし得たのか疑問は残るとしても、灯台もと暗しの例えのごとく、地元の私はつい最近までこのことを知らなかったことをなげきつつも、音色の太さと、徐々に早くなる調べとに、何故かうなずけるような気もする。

（法学士）

日本が生んだ世界の編機
シルバー編機
渡辺ミシン商会 平市新川町
電話3401番 ミシンワイチバン

ハイヤーのご用命は 常交タクシー
（増設）電2343・8733・5551
フミヨサン ハナミサ ゴゴコイ

カバンは福山
平2 電三三一七

最新鋭アグファ（独）設備による
美しい早い
カラープリント
株式会社 富士カラー現像所 平市南町 電2449

叶多医院
産科・婦人科 叶多信之
内科・小児科 松本勝衛
平市二町目 電話二三五五番

豊かな栄養 ステキなオイシサ！
バウム・クーヘン
お菓子の 松月堂
平市 銀座 TEL（代表）8151

栄養補給に…
朝夕に涼風が吹く季節になりました
肉鍋のなつかしい香おりにいっそう食欲をそそりたてられます
栄養をじゅうぶん補給して下さい
牛豚肉は緑屋の精鮮食肉を…
神戸牛・精鮮肉の
たいら 緑屋
支店 平市中央通り 電2794
本店 平市一丁目 電2539 6084

貴女に心から奉仕する
ハリウッド美容室
平・ひかり座前 電話5249番

キット喜ばれます！
懸賞焼屋のおにぎりは味がよくて安いので 皆さんに喜ばれています
鳥めしにぎり 1コ 10円
赤飯 〃 1コ 10円
のりまき〃 1コ 10円
おいなりずし 1コ 10円
のりまき 1コ 12円
懸賞焼 1コ 10円
甘味 懸賞焼 本舗
平市六町目 電4797

うず潮の味はかくべつです
すっきりとした青みがとりたてのサンマの身上です ジュウと焼き大根おろしで召しあがりください
秋のうず潮の香おりがにおいます
初さんま 一尾 二七円
生にしん 一尾 二五円
本まぐろ 一〇〇匁 一四〇円から二〇〇円
大根 一〇〇匁 五円
ゴールデン・デリシャス 一コ 三〇円から四〇円
満州みかん 六個 一〇〇円
◇募集 食肉調理士・同見習い 三名
ご希望の方は平本店事務所までおいでください
平市 藤越

きびしい交通切符制

即決10分裁判で処理

急増する交通違反を能率的に処理し、事故防止にも役立てようという交通キップ制は一日から実施された。石城地区では平簡裁で毎週木曜日に行なわれ、交通キップによる即決裁判が十日にはじめて開かれる。また改正道交法により罰則も強化され、これまで以上にきびしい取り締まりが行なわれる。

その場で免許証とり上げ

三悪追放に取り締まり強化

キップ制になると違反をしてつかまると免許証が取り上げられ、その場で警察官の取り調べが行なわれる。カードは四枚重ねのカーボン紙で違反者の住所、氏名を記入、違反の種類をチェックし四枚のうち一枚を運転免許証保管証とともに本人に渡す。保管証は免許証がなくとも運転できるもので違反者は指定された日に指定された裁判所へ出頭する。裁判所では警察官、検察官、裁判官の立ち会いでその場で判決、略式命令が出される。

罰金などの徴収係りも同席、全部済むまでにわずか十分から二十分というスピード裁判。実施に当たって同簡裁では七日午後三時から同所会議室に石城五署の交通課員と検察官、裁判官の出席をもとめて具体的な実施方法について協議するが、地検平支部では交通キップ制の実施にともない取り締まりを強化、とくに▽スピード違反▽無免許運転▽酔っぱらい運転の交通三悪にたいしてきびしい求刑を行なう方針をたてており、新しい取り締まり体制によって違反者はビシビシ処罰される。

【電力の昇圧工事】

昇圧工事追い込み

11月から六千ボルトに

東北電力平営業所では昨年来総工費六千四百万円で勿来、磐城、常磐、内郷の順に電線昇圧工事をして来たが、いよいよ九月から平市内の工事に取りかかった。

平市の工事対象は需要家一万八千五百四十四戸、需要家補償四十戸で、これに対し配電関係二千四百万円、改造工事一千八百万円の合計四千二百万円を投じ、主にトランス、オイルスイッチ、ガイシのつけかえを行なう。

この間、工事地区を停電するが九月末までの辛抱で、十一月十六日三十号道路以西、十二月三日同以東、四日鉄北ごとにいっせい切り替えを行なう。これは現在の三千ボルト送電を二倍の六千ボルト送電に電圧を上げるものだが、この切り替えによって需要増に伴う電圧の低下がなくなり、急激な電力需要に対処、十年先まで貧電の心配がなくなる。

準急利用が50%以下

平駅 みちのくは二割増

平駅では二日、八月中の主要列車十六本の利用調査をまとめた。それによると上り急行"みちのく"は百二十%とかなりの混雑をみせているが、準急は全列車とも五十%以下となっている。各列車の混雑具合つぎのとおり。

▽ときわ一号＝一〇%▽同二号＝二〇%▽同三号＝四〇%▽同四号＝六〇%▽同六号＝四〇%▽同七号＝二〇%▽ひたち一〇〇%▽みちのく（下り）＝六七%▽同（上り）＝一二〇%▽陸中（上り）＝九〇%▽同（下り）＝七〇%▽そうま＝六〇%▽十和田＝九〇%▽いわき一号＝八〇%▽同二号＝九〇%

ぷん助さん　4316　中島安男

地区電気開拓の記念碑

四倉 生みの親、栗原邸で除幕式

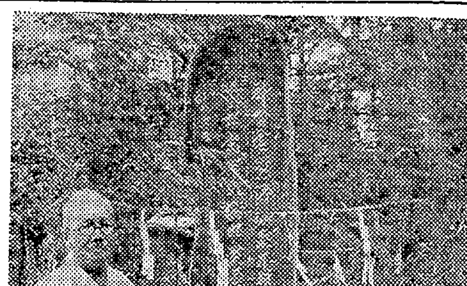

四倉町仲田、栗原欣次郎氏は「電気事業記念碑」を自邸松濤園内に建立し、一日除幕式を行なった。式には小野蔵一県議や、町、東北電力の代表などが参列した。終わってこの日八十一歳を迎えた栗原氏は、電気事業に生涯を捧げた労苦と感激を来賓にうったえた。

栗原氏は明治四十年四倉町、同四十五年小名浜町の電灯を開拓、その後大滝発電所を計画、小玉川発電所を完成して平電力株式会社を設立したが、電気事業の統合で発電所を東北電力に移譲した。

碑文は横井小楠の「神知霊覚、湧いて泉の如し」という生活訓書は永井柳太郎筆、台石には電気事業統合のとき逓信者から贈られた感謝の辞が刻まれている。

違反の半分がカミカゼ運転

地検

地検平支部では二日、八月中の道交法違反などの処分をまとめたそれによると発生件数一千九十八件、四百七十九万九百円で、昨年同期と比べると二百五十二件、八万二千八百円少なくなっている。

このうち処分件数は五百十一件、三百三十六万三千八百円で昨年同期の五百八十件、二百三十一万二千八百に比べ六十一件、五万一千円がふえている。

違反はスピード違反が全体の約五割を占めつづいて無免許、一時停止、酒のみ運転の順になっている。

小学生ははねられて危篤

一日午後五時半ごろ四倉町町頭一六一地内国道でバスの通った直ぐあとを横断した同町電気工事請け負い業坂本茂さん長女文江さん（九ツ）＝四倉小三年生＝は、茨城県北茨城市磯原町上相田三四八丸福運送運転手鈴木正さん（三七）の運転するトラックにはねられ、木村医院に収容されたが、頭を強く打ったため生命危篤。平署の調べでは文江さんのバス後方横断とトラックの徐行違反。

交通違反の43人を処分

平署は二日、交通事故などを起こした運転手四十三人の行政処分を発表した。五十日以上つぎのとおり。

▽五十日間運転停止　好間村柳小屋遠藤敬喜、平市高月鎌田公平▽六十日間停止　三和村上永井熊谷信則、平市南町国分正、平市赤井不動堂松井叙男▽七十日間停止　平市赤井畑子沢永山喜代司▽八十五日間停止　小川町上小川沢田正男

藤原川の本工事促進など陳情

磐城市で県知事に

磐城市では二日朝小林副議長を始め各部常任委員長が出福、三代市長と合流して木村知事に、仮工事のままの藤原川の決壊地区の本工事促進と水害対策の強化を陳情した。

磐城で婦人大会

磐城市婦人団体連絡協議会（会長波木井ミドリさん）では六日午前九時から小名浜一中体育館で、第九回市内婦人大会を開き「生活改善の推進」をテーマに討議する。

雨中を善男善女二百五十人

赤井岳祭礼で徹宵盆踊り

赤井岳例祭は三十一日行なわれた。あいにくの雨がたたって参詣者も少ないだろうと心配されたが善男善女二百五十人が参詣、午前二時ごろまで境内で盆踊りを行なった。

九月の内郷市政だより延期

内郷市では毎月五日市政だよりを発行していたが、九月号は水害のため中旬に延期した。

県下幼稚園教育研究会 5日

県下幼稚園教育研修会は五日午後一時から平市白銀町石島公民館で開き、席上文部省初等中等教育局文部事官玉越三朗氏の講演がある。

ビールビンでマスター殴る

勿来署は二日朝、内郷市白水入山九、無職三浦和合を傷害の疑いで逮捕した。一日午前二時ごろ勿来市植田町字町後二一、バー"ニューパレス"で飲酒の上、ささいなことからマスターの佐藤俊雄さん（三）と口論、持っていたビールビンで佐藤さんの頭などをなぐって全治一週間のケガをさせた疑い。

岸壁から落ちて水死

一日午後九時半ごろ磐城市小名浜港一万トンふとう付近で男の水死体を通行人が発見、磐城署に届けた。同署の調べで、磐城市前沼の岡田牛乳販売店主佐藤広喜さん（五三）とわかり、誤って落ちたものとみられている。

平市老人クラブ連合会長会

平市老人クラブ連合会長会は七日午後一時から公会堂本館に六十七単位会長が集まって開き、市補助金問題、連合会負担金などを協議したあと、十五日のとしよりの日に連合会で祝う金婚式該当者を調べる。

スリップし衝突して重傷

一日午後四時四十五分ごろ磐城市下明神町地内県道を同市花畑町建具製造業松本今朝蔵さん（五三）はバイクで走っていたが、前から来た同町商業小島茂夫さん（三）運転の小型トラックを発見、急ブレーキをかけたが横すべりしてトラックに衝突し、松本さんは右手首を骨折、二カ月の重傷を負った。磐城署の調べではバイクのスピードの出し過ぎ。

敬老年金受給者が二百六人

八十八歳から百一歳まで

石城福祉事務所の調べによると九月十五日のとしよりの日に敬老年金（三千円）が支給される満八十八歳以上（明治九年九月十四日以前に出生の者）の老人は男五十二人、女五十四人の計二百六人。最年長者は平市菅波字砂畑九永山イノさんで、文久二年二月六日生まれ、満百一歳。市町村別対象人員は次のとおり。

▽平市　六十八人▽磐城市　三十四人▽勿来市　二十六人▽常磐市　九人▽内郷市　十人▽四倉町　二十四人▽遠野町　四人▽田人村　九人▽好間村　六人▽小川町　九人▽三和村　三人▽川前村四人

はま なな

○…台風14号がもたらした大雨で、冠水、浸水が続出、泥や汚物の混じった汚水だけに、あと始末は大変だったが、この大雨でもうかった話。

○…内郷市御厩町上宿地内で、泥水に混じって十円銅貨や百円銀貨が流れ出し、こども達は小判探しさながらの大騒ぎ、百円前後のおこづかいにありついた。

○…いずれも相当腐蝕したものばかりだから、地中に埋めておいたヘソクリだ、隠し金だと水害以上の話題をさらっている。

お知らせ

右の者八月三十一日付けで退職しました ついては今後当社とは何ら関係ございませんからお知らせ申し上げます

柳沼芳恵

モロハシ理化器械店
平市新川町二〇　電八三四五

新装開店（5日）
鶏肉、鶏卵の店を開店いたしますから何とぞよろしくお引き立て下さいませ
★開店当日は大特売いたします
あけぼの鶏園 直売店
平市田町（藤越新館前）
電（呼）5749

入院 応診
皮膚科・泌尿器科・性病科
木村皮膚科医院
平市材木町三〇（聚楽館向入る）電六六二三

出前 敏速
すし 割烹 おゝた
平市白銀町（世界館前通り）電二四三七

郷土銘菓
獅子舞 浜ッ子
近日発売！

この写真をご依頼になりましたお客様又はお心あたりの方は 至急ご連絡もしくはご一報下さい 当方からお伺いいたします
田中カメラ店
平駅前　電五〇二四

叶多医院
産科・婦人科 叶多信之
内科・小児科 松本勝衛
平市二町目 電話三三五五番

底引漁業が解禁になったため一日夕刻から二日朝にかけて小名浜港では小魚が多く出回った。

【小名浜港】一本釣り船一隻 底引船十八隻 小型船十九隻 小舟七十隻

七百キ 一五〇—二〇▼ヤナギ 五百キ 六〇〇—三〇〇▼キス 二百キ 一〇〇—三〇〇▼ボタンエビ 百キ 一二〇〇—六五〇▼サルエビ 二千五百キ 一〇〇—七五▼マコカレイ 千キ 四五〇—三三〇▼アナゴ 千キ 二三〇—

野菜

▼ワカシ 二百五十キ 一三〇▼ホウレン草 三〇—二〇（束）▼菜類 一〇—八（〃）▼ニンジン 六〇—二〇（キ）▼ヤマトイモ 一四五—一〇〇（〃）▼バレイショ 一二—六（〃）▼枝マメ 三二—一八（束）▼ササゲ 二〇〇—九〇（キ）▼カボチャ 一五—五（〃）▼トマト 三七—一〇（〃）▼サトイモ 一二〇—六五（〃）

果物

▼リンゴ 六〇—二七（キ）▼ナシ 六〇—一二（〃）▼ブドウ 一二〇—五五（〃）▼スイカ 一三—一〇（〃）▼バナナ 二〇〇—一四〇（〃）

日本が生ん…
シル…
渡辺ミシ…

豊かな栄養
ステキなオイシ…
バウム・ク…
平市銀座 TEL（…

ラジオ・テレビ番組

NHK第一 1340KC
- 6・00 なかよしホール▽百万の太陽▽ゴリラ探検記▽1丁目1番地
- 7・20 ニュース解説
- 30 お笑い演芸館「高山の巻」若井はんじ　けんじほか
- 8・01 花のパレード①若い歌声②リクエストステージほか
- 9・10 時の動き
- 30 芸能ステージ「牡丹燈籠」「天保水滸伝」
- 10・10 スポーツニュース
- 20 邦楽百選①越後獅子②なでしこ
- 40 科学千一夜　新しい紙
- 11・05 きょうの問題
- 20 海外だより
- 30 趣味の手帳

NHK第二 1540KC
- 6・00 そろばん教室
- 20 基礎英語　芹沢栄
- 40 英語会話　松本亨
- 7・00 ラジオ農業学校「はびこる雑草」
- 15 中学生の勉強室
- 40 通信高校講座「数学」
- 8・00 通信高校講座①数学②古典③生物
- 9・00 音楽のおくりもの　歌劇「劇場支配人」
- 10・05 教養特集「もの云う農民たち」
- 11・00 ドイツ語入門
- 15 フランス語入門
- 30 音楽鑑賞「指揮者とオーケストラ」

ラジオ福島 1060KC
- 6・00 中学生力だめし　社会
- 15 放送劇「歴史のおとし子」桑山正一ほか
- 55 水曜ナイター「阪神対巨人」第一予備「国鉄対大洋」第二予備「西鉄対阪急」＝中止の時＝6・55　あの歌この歌日本の歌7・55　笑いと歌の芸能ワイドショー8・55　憩いの軽音楽パレード
- 10・10 放送劇「歩け大作」
- 30 これがタンゴだ
- 11・10 ミドナイトコンサート

名菓　じゃんがら

テレビ NHK④
- 6・00 こちらわんぱくテレビ局
- 25 みんなのうた
- 35 幸福試験　磯部玉枝
- 7・00 きょうのニュース
- 30 生活の知恵　信号は赤
- 8・00 それは私です
- 30 泉はかれず　浪花千栄子　故里明美ほか
- 9・00 ニュース▽ニュースの焦点
- 40 NHKコンサートホール　管弦楽東京フィルハーモニー交響楽団
- 10・30 時の表情
- 11・00 スポーツニュース
- 10 経済展望
- 40 夜のアルバム

教育テレビ ⑩
- 6・00 英語会話「郵便局で」
- 30 やさしいドイツ語
- 7・00 そろばん教室「4級程度の練習」
- 30 ピアノのおけいこ「おさらい会」
- 8・00 教養特集　科学の焦点「輸血」
- 9・00 通信高校講座「現代国語」夕づる
- 30 通信高校講座「数学」分布について
- 10・00 安全の科学「地震と建物」
- 30 英語会話（再）
- 11・00 高校実力養成シリーズ「英語」

福島テレビ ⑧
- 6・10 マイティハーキュリー
- 15 鉄人28号
- 45 ニュースフラッシュ
- 7・00 「いずみとミエ・イブニングショー」雪村いづみ　中尾ミエ
- 30 トムとジェリー「アカデミー賞ピアノコンサート」
- 8・00 水曜サスペンス「潜入」藤木孝
- 56 ニュース・スポット
- 9・00 村田英雄アワー
- 30 スター千一夜　ゲスト北大路欣也　梓みちよ
- 45 コンバット「射てない兵隊」
- 10・41 次郎長三国志
- 11・11 仙人部落「鑑賞会」

窓口サービスに児童画展
勧銀平支店

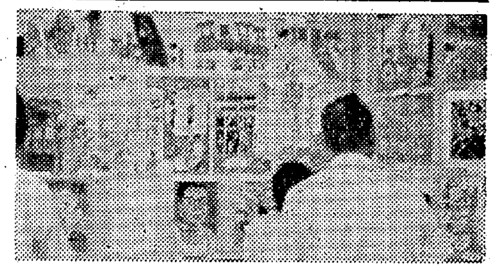

○…平市三町目、勧銀平支店ロビーで一日から五日まで"小学生図画展"が開かれている。二十周年を記念して先の"水石展"に続いて催されているもので平一小六年の山家雁子さんの作品を始め平一二、三小児童の作品六十一点がズラリと展示され、訪れる客の目を楽しませている。

【勧銀ロビーの小学生図画展】

陸海空自衛隊員を募集

自衛隊福島地連石城支部では四日から陸、海、空の自衛隊員募集を行なう。採用目標は五十人で、選考は十一日午前九時から平保健所で行なう。応募資格は満十八―二十五歳までの男子、身長百五十五センチ以上。

民報映画案内（→8日）

※【平市】
- ★ひかり座（六・一五）恋のなぎさ（八・一〇）黒いチューリップ（↓7日）
- ★聚楽館（六・五五）ガンファイター（八・四〇）ヘラクレス・サムソン・ユリシーズ（↓7日）
- ★世界館（七・〇一）こちら婦人科（八・三四）紅けい夢
- ★東宝民劇（六・五〇）ドラゴ（八・二五）駅前音頭（↓13日）
- ★平日活（七・一一）さすらいの賭博師（八・四七）帰郷（↓11日）
- ★平日劇（六・〇〇）吸血鬼の接吻（七・四三）第四の性（九・〇九）無法者の墓場へ行け（↓4日）
- ★名画座（六・三〇）花の咲く家（八・三〇）しのび逢い
- ★東映　三夜（七・一五）鮫（↓7日）

※【内郷市】
- ★綴映劇　コマンド　隊長ブーリバ

※【常磐市湯本】
- ★湯本座　奇襲ゼロ攻撃隊　アッシャー家の惨劇　浮気なカロリーヌ（↓7日）
- ★三函座　霧隠才蔵　無茶な奴　蜂地獄作戦
- ★常磐日劇　狂熱の果て　裸の花嫁　売春市場　妻のからだに悪魔がいる
- ★常磐座　おふくろ　路傍の石　狼少年ケン

※【磐城市小名浜】
- ★国際　座頭市あばれだこ　無宿任遊侠伝
- ★日活　何故へ　やめないでもっと　太陽を抱く女
- ★金星座　鮫　世界の漁網（↓2日）
- ★銀星座　太陽のバカンス　長い船団（↓4日）

※【勿来市植田】
- ★菊多館　姿　新婚の悶え　おいろけ作戦
- ※うえた館　潮騒　若い港　男の紋章
- ★中央館　三人よれば　日本脱出　アスファルトガール
- ★植田ロマンス　地球の皮をはぐ　怒りのバイキング（↓7日）

※【四倉町】
- ★四倉国際　不死身の保安官　情無用の街（↓3日）

あすの運勢
小川石洲

九月三日（木・先負）

- 【1月生】引っ込み思案するな、当たって砕けよ
- 【2月生】十字路に立つ感じ、目上の意見きけ
- 【3月生】宝を目前に見ながら手にとれぬ悩み
- 【4月生】心おだやかに、心配するほどでなし
- 【5月生】表面に出すぎ人の批判
- 【6月生】ひとり悩むより経験者の知恵借りよ
- 【7月生】多少の無理も若さと意気で押し切れ
- 【8月生】地味な日なるも柔軟性持って当たれ
- 【9月生】気運弱し、ときにはトボけて有利
- 【10月生】好調なるも内面に調整の要、徐々に
- 【11月生】時機いまだ早し、無理せず慎重に
- 【12月生】功を急ぎ人の不信かう

100貨店

「火のような情熱　水のような冷静さ」「成功は努力の関数なり」「行動において断固たれ」「頑丈な体、素直な心」「不言実行」「忍耐」「すこやか、スマイル、スピード」「猛頑烈張」「平凡な人でいい」「生活に光あれ」「根性」「意志あるところに道あり」「誠」「自分の目でみる」「質素なくらしとゆたかな心」「求めよさらば与えられん」「真の友情は宝石なり」「よく遊び、よく学べ」「まず健康」「身を修めそして社会のために」「上と前を向いて歩こう」「誠意」「タイミングと自己のペースを」「平凡な幸福に感謝しつつ生きよう」「目玉に化粧はできません、こわいんだよ」「健康第一」「うるおいのある生活を」「健全な体に健全な心が宿る」「サヨナラ」「楽しい時、悲しい時、苦しい時、けやき詩を」「伸びるだけ伸びよう」「強固なる意志」などーこれは、ことしの三月、平一中を巣立つ子らに贈った先生たちの寄せ書きである。絵を取り入れたものなどさまざま。どこの学校でも卒業記念アルバムにみられるものであるが、その先生の人柄がにじみ出ている文体、そしてその人生観、お互い顔がことなるように、同じものが一つもない。学校で教えることは同じものであっても、その先生の持っている魂を通じて教えられるものは確にちがう。ひところ道徳教育に関していろいろとやかましい議論が続いたことがあった。しかし、この寄せ書きをみると、どの先生もそれぞれに賢い道徳観をもっている。果たして在学中にどれほどまで、そのモットーを生かし教育したであろうか。いやこれから先の人生にこれだけは忘れず実践してほしいという先生たちの人生経験にもとずく希望なのだろうか。（龍人）

いつでも　だれでも　御利用いただけます　平ドライブクラブ　岡田モーター商会　平市堂ノ前　TEL・8518

コーヒー　タイラ　エデン　電5005

カレーの　関楽　平市三田小路　電三八〇二

ご婚礼家具特売…　伊東家具店　平市新川町バス停前　電話（平）二四六四

パリッとした日本の味　いわきあられ本舗　味覚堂　平市古かじ町　電三九二三

御婚礼家具　各種　店舗　平市四町目　電6633　工場　平市白銀町　電6634

DPの専門店　くわな　平市三丁目　電五二六九

分譲地　平・磐城・勿来・泉・内郷　●土地買い入れ●　日光不動産株式会社

皮膚科　泌尿器科　三浦皮膚科医院　平市材木町　電四二四七（平税務署前遊園地隣）　三浦正男

外科　胃腸科　泌尿器科　性病科　真木医院　平市南町公会堂通り　電四六九五

サントリースタンド　リラ　平・田町　電6324

貸し衣裳　◎お電話かご一報下されば係員がお伺いします　瀬戸商会　平市白銀町（石島公民館隣）電7810

お急ぎの看板は電話8018番へ

全自動温水ボイラー　オートカンD型　石油・軽油用　■蛇口を開くだけでいつでも湯が出る！　■オール自動だから…燃料が安くて便利　能力15－65度　600ℓ－2000ℓ（2人用浴槽　15分　燃料費　15円）　株式会社　叶多金物店　平市二町目　電2932

志賀外科　整形外科　外科　【入院随意】　平市鍛冶町二七（元平第二製パンあと）電七八四六　院長　志賀柳一

魚河岸より毎日入荷　酒宮庵寿司部　電四四二一・四四三三

内科　小児科　高久医院　平市紺屋町　東宝民劇前　電三五一七

車掌募集
一、職種および募集人員
◎一般乗合車掌　三十名
◎観光ガイド　十名（いずれも平・小名浜勤務）
二、資格
◎十五才以上の女子
三、待遇
◎給与
高卒　一万四千五百円以上
中卒　一万三千円　以上
◎賞与　年二回　平均九万五千円
◎社会保険全部加入
◎女子寮の設備あり
四、勤務時間
◎六時間四十分（交替または時差出勤）
※ご希望者は履歴書持参の上平市菱川町　常磐交通本社または平公共職業安定所においで下さい　なお受験旅費は支給します
常磐交通自動車株式会社　平市菱川町三ノ一　電話大代表（平）七一五一

近日新規開店
わき出す高級バーのムード！
◉ママさん求む　月収5万円！
◉ホステス　15名　月収2万5千円以上（年2回のボーナス制度有）
▼面接時間　毎日午後12時から4時まで
クラブ・アジマ　磐城市横町　TEL②3513

貸し倉庫　ブロック耐火構造　連絡先　電話（平）二五八〇番

電話　譲りたし▽平局番　委細面談　連絡先　電（平）四三二四

貸し　事務所▽五十四坪（分割可能）▽場所平市三十人大通りNHK停留所前▽駐車場あり　連絡先電（平）八七四六

和裁　▽昼の部、夜の部自由▽初歩の方も親切に教えます▽お気軽にどうぞ　▽平市明治町（土木事務所前）鈴木

（木曜日）第5820号

夕刊　いわき民報

発行所平市田町63　© いわき民報社　社長　野沢武蔵　電話（代表）4161　振替口座（郡山）4028

ナカヤの特選　夏の紳士服と替ズボン　各種取り揃え　ナカヤ　平・3　電2203

公務員採用の初級試験　今年度の国家公務員採用初級第一次試験は石城地区では二十日午前八時から磐高で行なわれる。今年度の応募者は五百五十一人で、合格発表は十月十四日。第二次試験は十月中旬から十一月上旬にかけて、各職場で行ない、最終の合格

斎藤代議士後援会総会　斎藤邦吉代議士の後援会（会長山田毅通氏）では、五日午後五時から、勿来市山田屋旅館で総会を開き、役員改選を行なう。

金融講座　磐城商工会議所

香港仕込みの調理士が作る本格的な味！　中国菜館　鳳翔（ほうしょう）　平市三田小路電7723

…ぞろい！　…節です　…のお求めは…どうぞ……　…ルエ　TEL・4023