夕刊 いわき民報
発行所平市田町63
©いわき民報社
社長 野沢武蔵
電話（代表）4161
振替口座（郡山）4028

来月から五部制に

大巾な機構改革を実施

磐城

磐城市役所では機構改革を検討中だったが、このほどまとまったので十六日から開く九月定例議会に提案することになった。改革案によると総務、建設、経済、民生、水道の五部制を来月から実施し、さらに五課を新設して十六課にふやし、玉川、鹿島、渡辺の三出張所を連絡所に改めるなどかなり大巾なものとなっている。人事は三代市長が庁内から抜てきする方針でいるので、四部長と九課長（部長選出後の課長補充を含めて）が新たに誕生することになる。

部制は市議会の四常任委員会にあわせて四部制をとる予定だったが、水道事業所も部制をとり入れて五部制にしたもの。このため大世帯の総務課から財政係を分離して財政課を独立させ、税務課の徴収係を収納課に昇格させ、税金のほか保育料、借地料なども取り扱う。建設課は庶務、都市計画、土木の三課に分かれ、農政課の農地係も独立して農地課になり、水道事業所を除けば五課がふえて現在の十一課が十六課になる。そのほか従来の十一課も名称や所管事項の内容の一部変更なども行なわれる見込み。新設課は財政、収納、都市計画、庶務（建設部）、農地となり、各部の配置は次のような内容のものになる模様。

【総務部】＝六課＝総務、財政、収納、企画開発、税務、監理
【建設部】＝三課＝庶務、土木、都市計画
【経済部】＝四課＝農地、農政、水産港湾、商工観光
【民生部】＝三課一所＝市民、保険、衛生、福祉事務所
【水道部】＝二課＝業務、工務

また三出張所は連絡所に看板替えして廃止をまぬがれた。

五市合併に対する布石

【解説】

磐城市の機構改革は新産都市に指定され、飛躍的な発展にそなえて行なわれたものだが、五市合併に対する布石とも見られるフシが大いにある。三代市長は部制を施くときは一部又は二部制といったケチなまねはせず、しかも部長は県などから輸入しないで部内から抜擢するという最初からの考え方を貫ぬいた。そして改革案は課長会にも示して意見をきき、最終案をつくりあげた。五部に対して新産事業を担当する開発部の新設も話題にのぼったが、採用にはならなかった。

五課を増やしたが、これは大世帯の課をなくし、管理しやすくするため各課の内容を平均化したのが特徴。改革案によると総務部（六課）が大きくふくれあがっており、水道部（二課）が一番小さい。このため水道部に課を増設してはどうかとの意見もあるようだ。新規構は十月から発足するが、これと同時に北側に増築した新館も使用をはじめる。

新部長は課長クラスから選ばれるため、これにともなう空席の課長四人と新設課長五人計九人の新課長は課長補佐クラスから誕生することになり、係長まで加えると大量の管理職が生まれるわけで、十月の人事異動は大巾になりそうだと庁内スズメは中々うるさい。しかし三代市長は「庁内の動揺を防ぐため人事異動はできるだけ小さくしたい」といっているが、どの程度にしぼれるか見もの。何れにしろ人口六万の磐城市が五部制をしいたことは五市合併に一歩前進するための身構えだとうがった見方をする人もかなりいる。

勿来で分譲住宅の希望募る

勿来市では昨年来錦町江栗に団地造成中だったが、すでに百余戸の住宅地を造成したので、県住宅公社勿来支所（市役所建設課内）と相はかり、十戸の住宅（一棟一四・五坪）木造平屋建てを建築し、希望者に分譲することになった。価格は建て物七十五万四千円、住宅敷地面積百九十八平方㍍二百三十一平方㍍で三十六万八千円から四十七万五千円。申し込み期間は九月いっぱい。

内郷一中の産業教室近くできる

内郷一中（大越卓校長）では七月下旬から工費百五十万円をかけて産業教室の建築を進めてきたが、二十五日ごろ完成の運びとなった。産業教育を通じて生徒に労働に対する意欲を持たせようというのがねらいで、十月から実習に同教室を使用するが、教室は木造平屋建て二百六十四平方㍍で、同市では内郷二中についで二番目。

四倉で敬老会

四倉町では十五日としよりの日午前十時から四倉高校講堂で敬老会を開く。七十五歳以上の四百一人（四倉百八十一人、大浦百十三人、大野百七人）を招き記念品を贈ったよ演芸などで慰問する。なお大浦、大野地区はバスで送り迎えをする。

岡本ゴム、来月に着工

赤井 厚生施設の充実図る

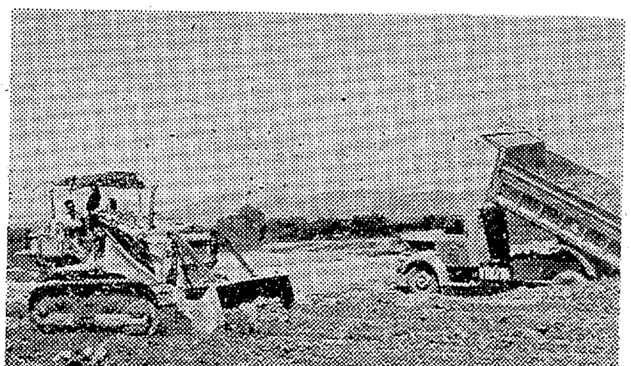

平市赤井砿区に建設する岡本ゴム福島第二工場（岡本鉄夫工場長）の第一期工事は七万三千平方㍍の埋め立て整地も九月末をもって完了、いよいよ十月から二億円を投じて着工、三月末までに完成させるが一月中旬から製ゴム靴の一部操業を開始する。総工事の完成は四十二年度を予定していたがすべてが順調に進んだので一年繰り上げ四十一年度内に完成させることになり、設計では従業員厚生施設の充実がとくに強く打ち出されている。

第一期工事は事務所三百三十平方㍍、所集会三百三十平方㍍、食堂八百二十五平方㍍、更衣室三百三十平方㍍、ボイラ室二百三十平方㍍、変電所室九十九平方㍍、研究室三百三十平方㍍、工作室百六十五平方㍍、第一資材倉庫九百平方㍍、第一工場（精練、成型）六千八百十五平方㍍、第一製品倉庫千四百八十五平方㍍、ガレージ二百三十一平方㍍、塗布工場二百六十四平方㍍、守衛室三十三平方㍍の十四棟。このうち食堂は完全給食システムで、バレーコート、プール、テニスコートなど従業員のため厚生施設を整備させる。

引き続き来年四月から二期工事に移り第二資材室、第二工場、第二製品倉庫、鉄筋コンクリートの女子独身寮、社宅十五棟。第三工事は四十一年春から着手、第一、第二縫製工場、寮を建設するが、総工費は約四億円。

公害がない、工業用水不用、従業員の地元優先採用など工場誘致の中では最高の条件を備えている工場の新設だけに地元民が歓迎、予想以上に早く着手できることになった。

【土地造成の進む岡本ゴム建設用地】

書記次長に菅野氏を再選

常磐炭鉱労で役員改選

【既報】常磐炭鉱労組の役員選挙立候補は八日正午締め切ったが本部組合長、副組合長、書記長の三役のイスが予想を裏切っていずれも新人の対立出馬となり、激烈な選挙戦を展開することになったまた東部支部で職対（直接夫）、同（日給夫）関係とも対立候補出馬となった。投票は十八日午前六時全山いっせいに行ない、午後六時締め切り、同夜湯本自治会館で開票される。三役の対立選挙だけに全山に選挙気分がいっぱいで活気づいている。なお無競争当選者はつぎのとおりである。

◇本部▽書記次長菅野嘉信（三七）＝再▽労働部長内藤敬次郎（四一）＝再▽賃金部長阿部富彌（三五）＝再▽教宣部長森義男（三七）＝▽厚生部長遠藤弘（三八）＝新

◇東部支部▽支部長菅野勝雄（三七）＝再▽副支部長小板橋亀治（三七）＝再▽地対部長木戸清美（三七）＝再▽同安斎哲男（三七）＝新▽同阿部正

◇西部支部▽支部長芳賀定雄（三七）＝再▽副支部長村上之男（三〇）＝再▽職対部長（直接）池一男（三〇）＝再▽同（日給）川向清（三二）＝再

◇会計監査委員▽東部支部米沢満吉（五〇）＝再、国分静雄（三九）＝再永山貞雄（四七）＝新▽西部支部佐々木浩（四三）＝再

水鉄で二百四十日無事故

水鉄局は五日第五回運転無事故百点（平駐在は一日〇・七点）を達成した。これはさる一月五日からで、この間の日数は二百四十四日、運転キロ数にして二千百七十㌔、第四回に比較すると日数では二十四日、運転キロ数では百十四㌔増えている。

磐城市民会館で一時休館

磐城市民会館では日本間の畳替えと塗装工事のため、十六日から十九日までと二十二日から二十六日まで使用できなくなった。

中央青年学級

磐城市では二十一日午後七時から小名浜公民館日本間で中央青年学級大会を開く。市教育長高木長年氏の「青年と人生問題」と題する講演もある。

沢野さんが拾得金を寄付

内郷市小島町宮前一七、七十七銀行平支店運転手沢野繁樹さん（三七）は九日、拾得してもどった九百円にポケットマネー百円を加えた千円を交通安全協会平支部に寄付した。

寸言

▼磐城で大巾な機構改革、五市のトップを行く大がかりな部制。ハマッ子は気が大きい。▼学校にチンピラ侵入親もおちおちできない。厳重な取り締まり要望。▼早くも年賀はがき到着。四円ハガキがふえたが結構です。

天気予報

（小名浜測候所発表） 玉半提供 電五〇三一

【今晩】南より風、曇りがちから一時にわか雨。
【あす】北西の風、始め曇りで一時にわか雨、のち晴れたり曇ったり。
【海上】今晩は風波がある。あすは風波があるが、夜にはおさまる。

社員募集

▽編集部員 女子一名（高卒）
▽営業部員 男子一名（高卒以上）
▽販売部員 男子一名（中卒以上）
▽工務部員 男子一名（18才まで） 女子一名（18才まで）

※右希望者は履歴書持参、本人直接ご来社下さい

いわき民報社

御婚礼用
家具と調度品
漆器類御贈答品
豊富取り揃え…
平家具センター
あるが
平市銀座通電2223
四町目支店電4295

開店二周年記念
店舗拡張記念
'65秋冬物イージーオーダー特別奉仕大会

◇背広上下お仕立て（仮縫い付き）
大東紡シャインテックス……一五、〇〇〇円 初めに一五〇〇円……あと一五〇〇円ずつ九回
東亜紡 トーアテックス……一五、三〇〇円 初めに一八〇〇円……あと一五〇〇円ずつ九回
渡玉 ヘルテックス……一七、〇〇〇円 初めに一七〇〇円……あと一七〇〇円ずつ九回
第一ファストファインテックス一八、五〇〇円 初めに二三〇〇円……あと一八〇〇円ずつ九回
長谷川 スマーテックス…二二、〇〇〇円 初めに二二〇〇円……あと二二〇〇円ずつ九回
御幸 ミユキテックス……二三、〇〇〇円 初めに二三〇〇円……あと二三〇〇円ずつ九回
英国糸使用 エーメンズ……二四、〇〇〇円 初めに二四〇〇円……あと二四〇〇円ずつ九回
英国製 ドミュエル……三一、〇〇〇円 初めに三一〇〇円……あと三一〇〇円ずつ九回

13日まで

＝特別おあつらえコーナー＝
シルバーシープのイージーオーダー
お仕立てのチャンス……
メーカー品がズラリ500点
裁断縫製もトップメーカー
（専門カッターによる裁断 縫製は東京高島屋専属工場で行なわれます）
洋服の10ヵ月払い
10プラン サンキョウ
平市2町目 TEL・2315

養鶏数40万羽を突破

家畜盛衰の実体調べ

県石城事務所がまとめた管内の家畜飼育状況によると、豚は一万二千六百頭がおり、年間生産は二万一千七百頭を数え、次いで多いのが役肉牛の五千九百頭、乳牛二千四百頭、めん羊一千二百頭、馬八百頭、山羊三百八十頭などで、近年養鶏が盛んになったため、鶏は四十二万六千羽を数えるまでになった。また役肉牛の年間生産は一千八百頭、乳牛五百頭と比較的多いが、馬はわずか八十頭足らず。田人村酪農天国の建設に、平市は養豚、養鶏の推進が目立っている家畜別の市町村の飼育状況は次のとおり。

▽乳牛＝田人村の六百五十頭を筆頭に、勿来市四百十頭、遠野町二百四十三頭、川前村二百頭、三和村百五十一頭、四倉町百四十七頭などの順。年間生産の最高は遠野町の九十六頭、勿来市六十一頭など。

▽役肉牛＝平市では一千百五十三頭を数え、郡内一を誇っており年間生産三百九十四頭を数える。次いで多いのが勿来市の七百十一頭、三和村六百三十頭、遠野町五百六十二頭、磐城市五百五十一頭小川町五百二十頭などの順で、三和村では平市に次いで年間三百五十頭を生産している。

▽馬＝三和村の百八十三頭をトップに磐城市百五十七頭、遠野町八十九頭、平市八十頭、勿来市七十八頭などで、年々減産する一方にあるが、それでも年間生産は七十七頭。このうち三和村が五十頭を生産している。

▽豚＝平市夏井は養豚の集落団地に指定され、養豚に力を入れているため、飼育数は七千五百頭と郡内一を誇り、生産も一万九千頭に達している。次いで多いのが勿来市の二千百十五頭、磐城市一千二百八十六頭、常磐市四百五十頭四倉町三百八十頭、遠野町三百五十頭など。

▽めん羊＝平市が一番多い三百二十頭、三和村二百五十頭、勿来市百二十頭、田人村百頭などだがこれまた年々減少の傾向。年間生産は郡内で約二百九十頭。

▽山羊＝平市の八十二頭のトップに川前村五十頭、田人村四十五頭、遠野町三十五頭などでめん羊同様の運命をたどっている。年間生産百頭。

▽鶏＝平市が群を抜いて二十二万羽を数え、郡内の半数以上を占めている。このほか勿来市五万四千羽、常磐市四万三千羽、磐城市三万四千羽、四倉町二万五千羽、田人村一万五千羽など。

〝善意の箱〟から三万円

JBA主催 身障者五輪へ贈る

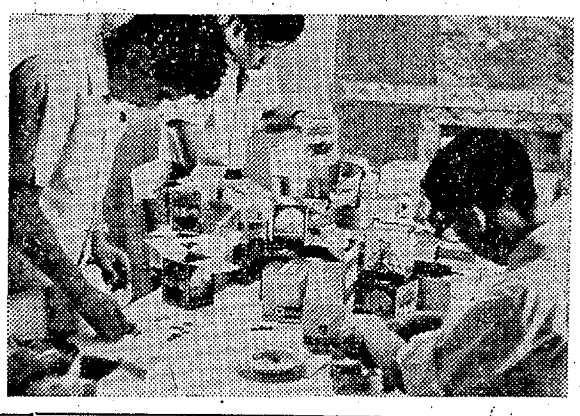

【〝善意の箱〟を開封するJBA支部の人たち】

日本バーテンダー協会平支部主催、NHK厚生文化事業団、いわき民報社協賛のパラリンピック募金は八月二十一日から五日まで平磐城、常磐、勿来四市のバー、喫茶店など六十軒に〝善意の箱〟を備えつけて、一般の協力をもとめたが、八日午後一時から平市田町ブラジルホールで平市金融団、NHK平放送局、JBA支部役員、いわき民報社立ち会いで〝善意の箱〟を開封した。

JBA木田支部長ら役員の手によってつぎつぎに開封されたが、十円銅貨にまじって百円札も現われ、総額三万一千四百九十円に達し係員をよろこばせた。同支部では早速富士銀行平支店を通じパラリンピック運営委員会に送金の手続きをとった。

五市JCの広報委員会 第三回五市青年会議所合同広報委員会は二十四日午後六時半から勿来市錦興業会社会議室で開く。議事は「広報紙の編集とその問題点」

北朝鮮創建16周年の祝賀会

きょう 教育会館

在日朝鮮人総連合会県浜通り支部（支部長張雨淑氏）では、朝鮮民主主義人民共和国創建十六周年を祝い九日正午から平市童子町石城教育会館で慶祝大会を行なった。

市町村収入役会議 石城地区市町村収入役会議は十五日午前十一時から内郷市会合保養所で開く。

くらし随筆

とうきびの味

後藤すみ子

今年も咲いているだろうか あの札幌大通り公園の真っ赤なサルビアの花。三年ほど前のちょうどいま頃、シーズン・オフの北海道はさすがに訪れる者も少なく、ゆとりあるコースを楽しんだ。〝観光北海道はまず道路より〟との言葉に違わず、緑ばかりのひろがりの中にはてしなく続くハイ・ウェーをつっ走りながら、大陸的ムードを楽しんでいた。

◇

札幌に着き、まず駅前のにぎやかさが大都会を思わせ、そこ、ここに立ち並ぶビルディングにしばし、さいはての地を訪れた風情が失われたが、そんな近代都市のあっちの路地に、こっちのビルの角に七輪一つに箱一つの〝とうきび売り〟がたくさん店を出しており、秋風にのったつけ醤油がぐっと臭覚を刺激した。さっそく一本三十円也の支払いをなしてみたものの、食べることもできず、においを気にしながらもそのまま持ち歩いていた。

◇

ふと、大通り公園へ来ると老いも若きも、とうきびを食べながらわがもの顔に歩いているのが見られる。乳母車を押すじいさんも、ハイヒールのお嬢さんも…そしてベンチのアベックも街路樹の緑と、目にいたいほどのサルビアの赤の中で、とうきびを食べている道産子の姿に淡いノスタルジアをおぼえ、わが手の中の冷えたとうきびをそっと食べはじめた。にくいほどおいしかった。（法学士）

市況

魚類

（八日午後—九日正午）

九日の小名浜港はサンマ、カツオ、底引き魚が好漁。

【小名浜港】サンマ船四隻 一本釣り船二隻 底引船十七隻 小型船十八隻 小舟五十隻

▼サンマ 十七万四千五百キロ 四〇—二五▼カツオ 二万五千キロ 七二—四五▼メクラウナギ 二千キロ（中）六〇—三五（小）二八—一五▼ドンコ 千七百キロ 二五—一八▼ナメタ 千八百キロ 一五〇—一三〇▼小アカジ 千三百キロ 四五—四〇▼トウジン 一千キロ 三〇—二五▼ヤナギ 四百キロ 六八〇—二〇〇▼ノドクロ 二百キロ 二四〇—二二五▼キス 二百五十キロ 一〇〇—四五▼アナゴ 五百キロ 一六〇—三〇▼イシダカレイ 五百キロ 一〇〇—八五▼マコカレイ 四百キロ 一九五—九〇▼サクラエビ 四百キロ 八〇▼サルエビ 百五十キロ 二〇〇▼ワカシ 四百キロ 〇—二五〇

【江名港】サンマ船一隻

▼サンマ 四万八千キロ 三一・五—二八・五

【中之作港】サンマ船一隻

▼サンマ 四万二千キロ 三七・七—三〇・三

野菜

▼ホウレン草 三〇—二七（束）
▼菜類 一七—八（〃）
▼ニンジン 七五—三〇（キロ）
▼ゴボウ 四〇—一〇（〃）
▼大根 一一〇—四五（〃）
▼タマネギ 一三—一二（〃）
▼キュウリ 九〇—二三（〃）
▼ナス 七三—四七（〃）
▼タマナ 五六—二八（〃）
▼サツマイモ 四三—一五（〃）
▼ヤマトイモ 九〇—三八（〃）
▼バレイショ 一四—一〇（〃）
▼枝マメ 三七—二五（束）
▼ササゲ 一八〇—六〇（キロ）
▼カボチャ 一五—八（〃）
▼トマト 三八—一〇（〃）
▼サトイモ 八〇—四五（〃）
▼ニラ 一五—八（束）
▼ミツ葉 二七—八（〃）
▼モヤシ 三〇（〃）
▼シイタケ 五〇〇—二五〇（〃）
▼葉ショウガ 一五—八（束）
▼ミョウガ 一八〇—八〇（キロ）
▼トウキビ 八—四（本）
▼玉子 一二—六（コ）

果物

▼リンゴ 六五—三〇（キロ）
▼ナシ 七〇—一五（〃）
▼ブドウ 一〇〇—四〇（〃）
▼バナナ 二〇〇—一七〇（〃）

女子学園にチンピラ

内郷 教諭おどしコーチ殴る

内郷の私立女子高校磐城一高に、放課後に運動する女子高校生をからかってきたチンピラが、

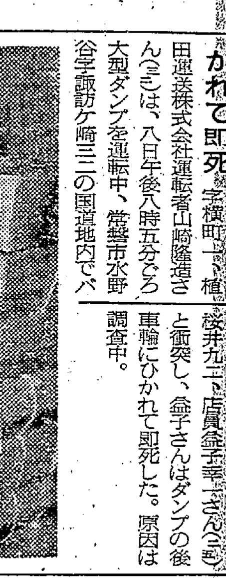

かれて即死

田運送株式会社運転者山崎隆造さん（三）は、八日午後八時五分ごろ大型ダンプを運転中、常磐市水野谷字諏訪ケ崎三二の国道地内でバ……桜井九三、店員益子幸一さん（三五）と衝突し、益子さんはダンプの後車輪にひかれて即死した。原因は調査中。

執行猶予

……（三〇）に係る窃盗事件の判決公判は八日午後一時から地裁平支部で開かれ、高野裁判長から懲役一年、執行猶予三年（求刑懲役十月執行猶予二年）をいい渡された。本田は七月七日の深夜、福島市

……分団（夏井）

平二小で学級対抗リレー 平二小では十五日午前十時からオリンピックの年にちなみ同校グランドで全児童が参加して学級対抗リレー大会を行なう。

DAIKOKUYAニュース
NO.61 3階 美しいきものが一ぱい 御召、帯、訪問着など いろとりどりです 秋の勝美会開催中3階

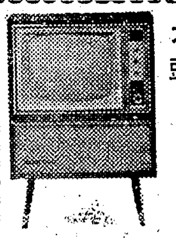
オリンピックはもうすぐ！ 頭金なしのオール月賦！ 毎月2,500〜3,500円で
ミシンとデンキのホームストアー イシカワ 磐城市定西 電②2466

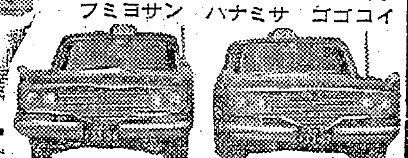
常交 （増設） 電2343・8733・5551 フミヨサン ハナミサ ゴゴコイ
ハイヤーのご用命は 常交タクシー

免許証写真 スタジオ マツモト 平市紫楽館前通り

大谷石 平市五丁目 電二〇六六

たのしいお食事に レストラン 松月 松月堂 平市 銀座 TEL（代表）8151

モーニング サービスをはじめました
コーヒー ¥60 トースト・玉子つき AM10時〜PM1時
ウエイトレス募集
純喫茶 ひいらぎ 常磐線湯本駅前通り

お酒のみに 新幹線営業
これからはお帰りのコースに新しい停車場を増やして下さいませ
和風バー 山路 平市新田町（8番街） 電2976

国際港磐城の 奥座敷
◉静閑な環境
◉優雅なお部屋近代的な設備
◉良心的な優遇
清遊 御会食 ビジネスの延長にも広くご利用下さい
※御宿泊の方は当館に御連絡下さればいつでもお迎えに上がります
旅館 豊（ゆたか） 磐城市諏訪町 電②5188

沖の暗いのに白帆がみえる
九月は台風のシーズンですそしてみかんの季節です。あすはお店はお休みですがみかんを積んだトラックが倉庫で荷卸しをいたします
みかん（九州産） 六コ 一〇〇円
柿（愛知産） 一コ 二五円
募集 食肉調理士及び見習い 三名 販売員、計算係、事務員 二十名 掃除婦 五名
御希望の方は平本店事務所までおいで下さい
平市 藤越

…とうよう …配合い …川 電2936 電5912 6405 電5906

秋をいかす健康法
食欲の秋です。楽しい夕食は肉なべで一家団らんの時をお過ごし下さい 大いに働き、大いに食べてじゅうぶんな栄養補給は健康法になります
精鮮食肉は緑屋へ
神戸牛・精鮮肉の たいら 緑屋 本店 平市中央通り 電2794 支店 平市一丁目 電2539 6084

店舗改装のため休業お知らせ
このたび店舗改装のためしばらくの間休業させていただきます
謹んでおしらせ申し上げます
ぶるぼん 平市田町（ひかり座前） 電六六二五

あなたの美容室 百合（ひゃくごう）美容室 平市三十米通り 電四四八〇

結婚式から披露宴まで… 旅館 花汀園 平市才槌小路（一小裏） 電二三〇八

広告マッチ カレンダー シネスコスライド アドバルーン 沿線広告看板 男女混成チンドン
高砂広告社 内郷市御廐町（平自動車学校入口） 電話（平）二四四七番

肛門科 外科 上田医院 平市田町（平局裏通） 電話 四五二九番

魚河岸よりネタ毎日入荷 酒喜庵寿司部 電 四四三一・四四三三

秋！ 涼風が吹いてまいりました 20日は十五夜でお彼岸の入りです
十五夜月見だんご
焼だんご 1本 10円
お彼岸のおはぎ 1コ 12円
甘味 懸賞焼 本舗 平市六町目 電4797

女子学園にチンピラ

内郷 教諭おどしコーチ殴る

内郷の私立女子高校磐城一高に、放課後に運動する女子高校生をからかってきたチンピラが、注意されたのを根にもって教諭やコーチをおどし、ケガをさせる事件が発生、女の園を荒らすチンピラの校内横行に不安な毎日を送っているが、捜査を始めた内郷署では二人の有力容疑者をつきとめた模様で、近く本格的取り調べを行なう。

放課後の校内横行 運動する生徒ひやかす

七日午後六時五十五分ごろ内郷市御厩町の学法磐城一高(山崎啓哲校長、六百四十二人)の宿直室に付近の不良少年をまじえたチンピラ五人が押しかけ、宿直の根本乃夫教諭(三三)=内郷市内町水の出=をかこんで"生意気なやつだ""お盆に警察を呼んでおれたちのことをしゃべったろう"とこずきまわした。危険を感じた同教諭は逃げ出し、近くの給油所から山崎校長に連絡、さらに内郷署に通報して一時おさまったが、内郷署員が引きあげたあと、再び同校事務室に二人が押しかけ、こんどは同校テニス部コーチの大学生中條正仁さん(三三)=内郷市内町=に"おまえの態度がわるい、なまいきだ"となぐるけるの乱暴をして一週間のケガをさせた。内郷署では傷害事件として捜査をはじめ、二人の有力容疑者が浮かんだので近く本格的取り調べを行なう。

同校は私立女子高校として三十三年設立されたが、開校当時から内郷市内の不良グループが、放課後運動部員が練習をはじめると校庭に姿を現わし、女生徒をヒヤカシながらキャッチボールなどをやり学校側から再三注意されていた不良グループはこれを根にもって校舎の雨どいや窓ガラスをこわすなどしていたといわれており、こんどの直接の動機は同校テニス部が合宿していた八月十四日夕、十数人のチンピラが同校体育館に無断で入り込み、たばこを吸いながら卓球などしてふざけていたのを根本教諭に見つけられ、注意されたのをうらんでの仕返しとみられている。

学校当局の話=このままでは学校の風紀、施設をまもることができない。宿直も増員しなければ不安。早速対策をたてるつもりだ。

根本乃夫教諭の話=とつぜん不良風の男が五人も入ってきてすごみをきかされ、おどろいて近所の給油所までかけ出した。内郷署員がきて一度帰ったというので安心していたが、事務室にいた中條さんがなぐられたりけられたりした。まったくおそろしくて学校にもいられない。無法者はどしどし取り締まってもらいたい。

早や年賀ハガキ着く

発売日を早め 四円を36%増やす

○…九月に入ったばかりというのに、早くもお年玉つき年賀はがきが連日のように、平郵便局に送られて来ている。現在までに四円はがきが百三十万枚、五円はがきが二十万枚ほど到着しているが、同局の倉庫内には入り切れないため係員らが整理に当たり、双葉郡を含む二十一の特定郵便局に送り届けている。

○…この年賀はがきは十月末までに納付されるが、郵政省では国民の要望に応えるため、今年度は四円のはがきを前年度の三億三千万枚から四億五千万枚と一億二千万枚(三十六%増)多く発売するという。寄付金付きの五円はがきは前年同様六億一千万枚を発行する予定だが、毎年繰り返されている全逓の年末闘争(超勤拒否)が予想され、年末の繁忙をいくらかでも緩和するため、例年十一月十五日から売り出していたものを、ことしは三日早めて十二日から発売早く差し出すよう協力を呼びかけるという。

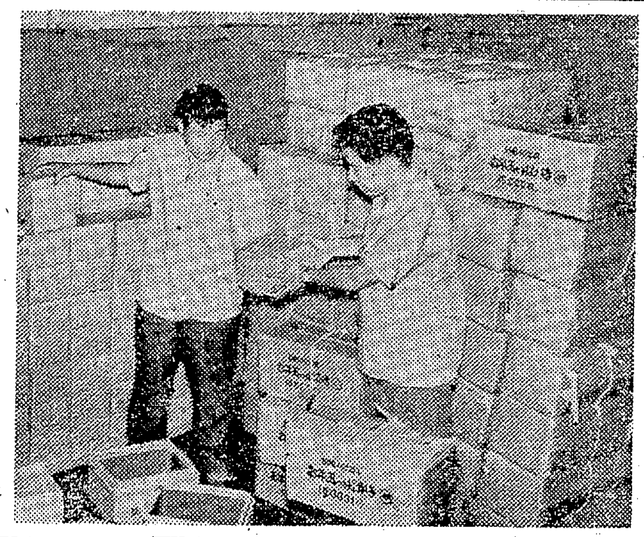

【到着した年賀はがきを整理する係員】

レコードコンサート 磐城市小名浜公民館では二十日午後七時からレコードコンサートを開く。一部ポピュラー、二部クラシック、三部ギター。

荒井さんら三人が県大会に 全司法本因坊戦

全司法福島支部第一回本因坊戦平分会代表決定戦は八日午後一時から地裁平支部で開かれた。成績つぎのとおり。

▽Aクラス①荒井清治(不戦勝)▽Bクラス①佐藤駆(同)▽Cクラス①加藤雄一②西舘美輝雄③松崎栄一(同)早坂泰雄

なお荒井、佐藤、加藤の三氏は十九日から郡山市内で開かれる県大会に出場が決まった。

ダンプにひかれて即死

勿来市植田町字横町一、植田運送株式会社運転者山崎隆造さん(三)は、八日午後八時五分ごろ大型ダンプを運転中、常磐市水野谷字諏訪ケ崎三三の国道地内でバイクを運転してきた内郷市高坂町桜井九二、店員益子幸一さん(三五)と衝突し、益子さんはダンプの後車輪にひかれて即死した。原因は調査中。

窃盗男に執行猶予

内郷市高町…六四、本田徳雄(三〇)に係る窃盗事件の判決公判は八日午後一時から地裁平支部で開かれ、高野裁判長から懲役一年、執行猶予三年(求刑懲役十月執行猶予二年)をいい渡された。

本田は七月七日の深夜、福島市内の洋品店からズボン、ワイシャツなど二万一千百七十円相当を盗んだもの。

華道名流展に三翠流も 五輪大会を記念

オリンピック東京大会を記念して行なわれる全日本華道名流展(主催、東京新華道・茶道連盟、読売新聞社)は十月九日から東京新宿の小田急デパート八階で行なわれるが、平市田町三翠流家元先崎翠峰さんがこの名流展に県代表として推せん、出品することになった。

交通事故防ぐ作文を募集 平自動車運転者会

平市自動車運転者会主催、本社など後援の「どうしたら交通事故を防げるか」作文募集(六百字)は、会員三千人から募ることになった。応募締め切りは十月十日。

自動車、小型とも豊間が優勝

平市消防団操法競技

平市消防団の第四回ポンプ操法競技会は八日午後一時から平三小校庭に八十二人の団員が参加して開かれたポンプ自動車の部六チーム、小型動力ポンプの部八チームが、七百人の同僚の前で"よし""よし"と元気なかけ声で日ごろ訓練した敏速な操法を競った宮沢平市消防署長を審査委員長として十六人の同署員が乗車、降車装てん、放水などを審査の結果、豊間チームが優勝した。

◇自動車ポンプの部①第七分団(豊間)②第二分団(旧市内)③第十分団(草野)◇小型動力ポンプの部①(豊間)②第四分団(平窪)③第九分団(夏井)

【ポンプ操法競技会】

平二小で学級対抗リレー

平二小では十五日午前十時からオリンピックの年にちなみ同校グランドで全児童が参加して学級対抗リレー大会を行なう。

勿来二中、立正交成会を表彰 駅前清掃を奉仕

水鉄局平駐在運輸長は近く勿来第二中学校の生徒四十一人と立正交成会勿来支部の三十人を表彰する。二中生と立正交成会員は七月一日から八月三十一日まで勿来駅前広場、ホームなど朝夕二回にわたって清掃したもの。

大衆向きフィルターたばこ "ひびき"を20日発売

専売公社は二十日から新しいフィルターつきたばこ"ひびき"を売り出す。比較的安い大衆たばこというねらいで、ロングサイズ二十本入り六十円。包装は白地に緑色で音の広がりをデザインしたものを上下に描き、中央に"ひびき"と配してある。平出張所には八日、五万箱百万本が入荷した。

【二十日からお目見えする"ひびき"】

磐城で乳幼児健康診断

磐城市では乳幼児の健康診断を次の日割りで行なう。

▽小名浜公民館十四日午後一時—三時▽鹿島公民館十五日午後一時—三時▽磐城保健所十七日午後一時—三時▽泉小講堂十八日午後一時—三時▽市民会館二十一日午後一時—三時▽渡辺出張所二十二日午後一時—二時▽江名公民館二十四日午前九時半—十一時半▽折戸公民館二十四日午後一時—三時▽小名浜みりん干し組合二十五日午後一時—三時

4322 中島安男

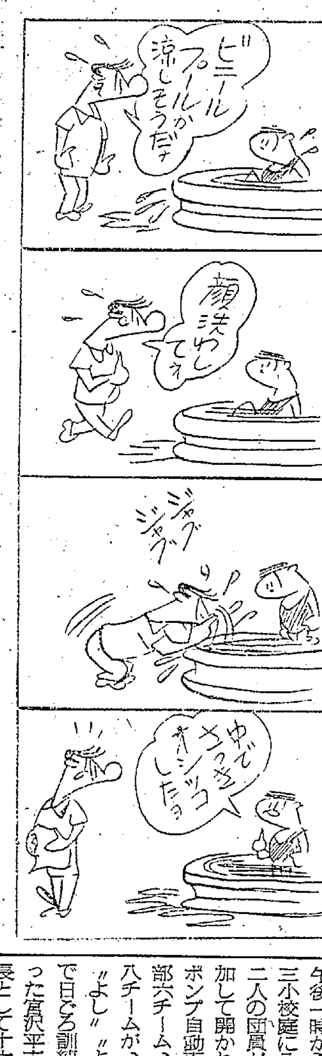

御婚礼家具 各種
店舗 平市四町目 電6633
工場 平市白銀町 電6634

カーシューズ(日綿実業製)入荷
◉水虫にならない(ドイツ製のレファー使用)
◉サンダルより軽い
◉従来の中底より100倍も強い
◉底は油脂に強く耐久性である
◉運転の際足の安定を計るためカカトにくふうあり
◉運転練習に大切なアクセルの踏み加減が敏感にわかる
◉水で洗っても曲げても型がくずれない
◉長距離ドライブに足がすれない
◉底はすべらないように彫刻デザイン使用
◉オフィス、ハイキング、旅行に最適
◉携帯に便利
カーコーナー ハタワ商会 平市白銀町4(世界館前) TEL・5064

質 平市かじ町 電2088 草野質店

免許証写真 スタジオ マツモト

きょうもこのマーク…
このパンを!
デンマークパン
ウマイ! 安イ!
高サ55ミリ ヨコ150ミリ
長サ270ミリのデラックスパン

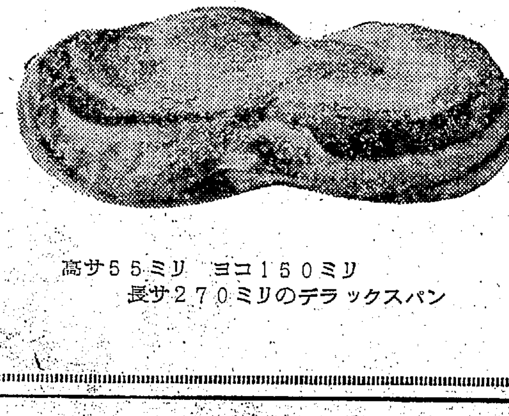

味覚の秋!
皆様の御期待にそうよう原材料を吟味して配合いたしております
パン・菓子 市川
本店 平市田町(中央通り) 電2936
支店 平市三十メートル通り 電5912 6405
工場 平市旧城跡下 電5906

NHK第一 1340KC

・00 なかよしホール▽百万の太陽▽坊っちゃん▽1丁目1番地
・20 ニュース解説
30 お笑い演芸館「関ケ原の巻」相模太郎ほか
・01 花のパレード①若い歌声②リクエスト・ステージほか
・10 時の動き
30 芸能ステージ「慶安太平記」　びんぼう自慢
・10 放送法制調査会の答申をめぐって
40 科学千一夜　天才系図
・05 きょうの問題
20 海外だより
30 趣味の手帳「セネカ」

NHK第二 1540KC

6・00 そろばん教室「復習」
20 基礎英語　芹沢栄
40 英語会話　松本亨
7・00 ラジオ農業学校　宮城県の農村青少年の活動
15 中学生の勉強室
40 通信高校講座「数学」
8・00 通信高校講座①数学②古典③生物
9・00 音楽のおくりもの　歌劇「マクベス」
10・15 教養特集「私の自叙伝」舞台美術に生きる

名菓 じゃんがら

ラジオ福島 1060KC

6・00 中学生力だめし
15 放送劇「歴史のおとし子」桑山正一ほか
30 音楽の小箱
55 土曜ナイター「巨人対中日」第一予備」阪急対南海」第二予備「大洋対国鉄」＝中止の時＝6・55　あの歌この歌日本の歌7・55　笑いと歌の芸能ワイドショー8・55　憩いの軽音楽パレード
10・10 放送劇「歩け大作」渥美清ほか
30 これがタンゴだ
11・10 ミドナイトコンサート

テレビ NHK④

6・00 こちらわんぱくテレビ局
25 みんなのうた
35 幸福試験　旗照夫
7・00 きょうのニュース
30 生活の知恵「肝臓」
8・00 それは私です
30 泉はかれず　故里明美　浪花千栄子
9・00 ニュース▽ニュースの焦点
40 NHKコンサートホール
10・30 放送法制調査会の答申をめぐって
11・10 スポーツニュース▽海外ニュース
20 経済展望

教育テレビ ⑩

6・00 英語会話「病院で」
30 やさしいドイツ語
7・00 そろばん教室「かけ算の位どり」
30 ピアノのおけいこ「連弾〝楽しい農夫〟」
8・00 教養特集　産業百年史「電力」
9・00 通信高校講座「現代国語」文章を書く
30 通信高校講座「数学」標本調査
10・00 安全の科学「自然災害を防ぐ」
30 英語会話（再）
11・00 高校実力養成シリーズ「英語」

福島テレビ ⑧

6・10 マイティハーキュリー
15 鉄人28号
45 ニュースフラッシュ
7・00 「ごろんぼ波止場」柳家金語楼　白木みのる
30 トムとジェリー「インデアンごっこ」ほか
8・00 水曜ナイター①「巨人対中日」②「阪急対南海」＝中止の時＝8・00水曜サスペンス「この女に手を出すな」9・00橋幸夫のすべて
9・26 ニューススポット
30 スター千一夜　ゲスト舟木一夫
45 コンバット　非情の時
10・41 次郎長三国志

民報映画案内（→15日）

※【平市】
★ひかり座（六・五〇）パリエロチカ（八・三〇）鉄腕マチステ（↓14日）
★聚楽館（六・三〇）誰が私を殺したか？（八・四〇）渇き（↓14日）
★世界館（六・五三）十七才の娘（八・三〇）黒の凶器
★東宝民劇（六・五〇）ドゴラ（八・二五）駅前音頭（↓13日）
★平日活（七・一一）さすらいの賭博師（八・四七）帰郷（↓11日）
★平日劇（四・五〇）砲兵軍団攻撃中（六・四八）ヤムヤムガール（八・四六）戦士の休息（↓11日）
★名画座（六・四九）ちんじゃらじゃら物語（八・一六）続拝啓天皇陛下様
★東映三夜（七・一五）鮫（↓9日）
※【内郷市】
★綴映劇　白日夢　肉体の門
★第二いわき　どろ犬　剣　犯罪教室（↓13日）
※【常磐市湯本】
★常磐日劇　怒号　決闘の嵐　濡れた手
★湯本座　アンデスを越えて　皆殺し砦　機関銃ケリー　犯罪部隊999（↓13日）
★三函座　続若い季節　くたばれ社用族　鉄腕アトム
★常磐座　江戸っ子天狗　第三の忍者　地獄命令（↓12日）
※【四倉町】
★四倉国際　予期せぬ出来事　禁じられた恋の島（↓10日）

あすの運勢　九月十日（木・赤口）　小川石洲

【1月生】現状を守りチャンス待つが有利なり
【2月生】頼る相手の心変わりにとまどう事あり
【3月生】甘い話に迷うな、急がば回れの日
【4月生】思わぬ事ありショックあわてず対処
【5月生】無理するな、人の力を利用して有利
【6月生】革新はかるによし、人の和を大切に
【7月生】目先のことに迷わず自信もち努力
【8月生】安定感なく心乱れがち控えめが無難
【9月生】急ぐに利あり、おそくなれば障害
【10月生】義理人情にからまれ機会逸すおそれ
【11月生】案外に好調、出おくればマイナス

100貨店

エバ・ガードナーは40歳くらいになるだろうというのに、このまえ映画「北京の55日」に出演したときの水もたれるような若さに実はおどろいた。これはきっとなにかの健康法を心得ているのだろうと、いろいろ調べてみたら、フランスが本場のペルノー酒の愛用者なのだそうである。かなり高価なものらしいが、媚薬的なある物がふくまれており、これを飲むと胸もわくわく、ぐっと太陽のような若々しい情熱を感ずるとか。いずれにしろ若さを保つためには古今東西、いろいろと苦心されてきているが、友人にニンニク愛用家がいる。毎日焼いたりすったりして食べているが困ったことは臭いことである。けさ久しぶりに報徳物産の野木社長にあう。たまたまニンニクの話が出て「ニンニクを食べたらモクサンを、こうして口にふきつければ腔内はもちろん、排せつ物もにおわない」と自ら実験してくれた。地元の人たちは、無関心といわんばかり。日本航空では動物を空輸する場合に、ひどく匂うのでモクサンを愛用している。モクサンといっても種類が多い。冷蔵庫用のにおい消し、ヌカミソの腐敗止めなど、これはこれはと思うほどの説明を受け、実験されておそれ入った。そういえば、これをのむと通じがよくなるという話をきいたことがある。日本一流の製薬会社から技術提携いの交渉もあるようだが地道に経営を進めているようだ。決して宣伝の誇りで紹介したわけではない。ニンニクが臭いといって敬遠するようでは時代遅れであるということを知ったからだ。酒に酔っても口にモクサンをふきつけると、途端に消える。酔っ払い運転に悪用される危険はあるが、地元にこんな重宝なものがあるのに、見すごしているのはどうかと思う。

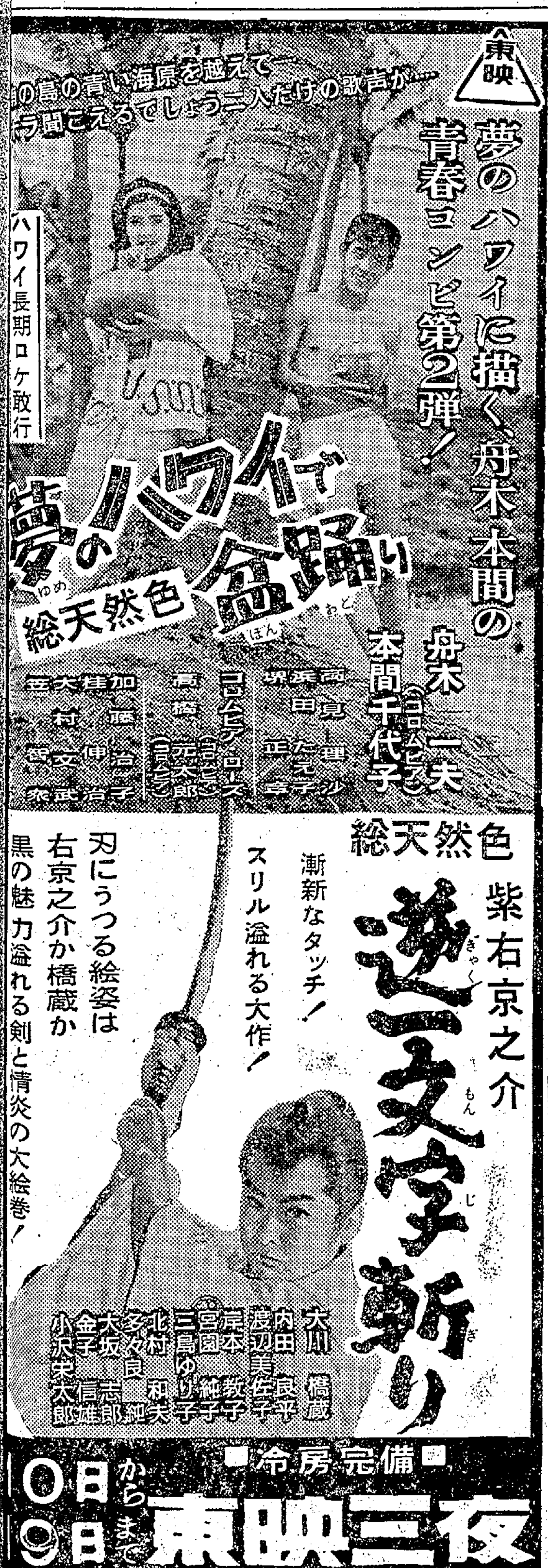

貸し家
高級住宅
A＝六、六、五半、三畳、風呂場、台所付き
B＝八、六畳、台所付き
C＝六、四畳半、台所、エンガワ付き
平市新川町（大神宮隣）　野本

募集
食肉調理士見習い（男子）
男女店員　各若干名
・中卒以上　年令18才以上　通勤、住み込み自由
給与一万円以上優遇　諸保険制度あり
委細面談　履歴書をお持ち下さい
平市一町目電二五三九・六〇八四　緑屋肉店

社員募集
営業部員
サービス部員
業務部員　若干名
・普通免許又は大型免許証所有者は特に優遇します
・年令二十才以上三十五才ぐらいまで
・給与は当社規定による
・希望者は履歴書持参または郵送下さい
面接日は追って通知します
福島日野自動車株式会社平営業所
内郷市御厩町八合　電（平）四〇三九・六五八四

求む
板金工および見習い工　若干名
片寄自動車板金工場
内郷市御厩町
平自動車学校通り
電話八五三二番

・募集・
女店員
女子事務員　若干名
・中卒以上・年令18才－35才位まで
・通勤・給与は会社規定による
・諸保険制度あり　委細面談
久野食品店
平市三町目　電三〇六八

募集
▼大型運転者　若干名　経験二年以上　通住可
▼女子事務職員　一名　市内居住の方
常磐貨物自動車株式会社
磐城市下明神町　電②二四五〇

女子従業員募集
▽職種　菓子包装作業
▽人員　若干名
▽三十才くらいまでの平市（旧市内）居住で通勤できる方
▽各種保険あり
▽週休制
▽ご希望の方は本人履歴書持参の上直接工場へおいで下さい
〔工場〕
平市紺屋町三六電五〇三八
じゃんがら本舗　みよし

募集
▽男子社員　三名　・高卒年令不問　通勤　普通免許証所有の方優遇
▽女子事務員　二名　・学歴不問　年令18才以上　通勤　各諸保険制度あり
▽ご希望の方は履歴書をご持参の上ご来社下さい
有限会社　藤森商会
平市鍛冶町　電二三九六

募集
女店員　若干名
・未経験者歓迎・高給優遇・勤務時間＝八時間（時差出勤あり）・諸保険制度加入　委細面談
パーラー　オカダ
平市三町目角　電七〇一五

売り地
好間地区　国道新平線沿い　平寄り　三〇〇坪
内郷地区　共立病院前　二〇〇坪
姓名在社（8）

急募
◇紳士服縫製師
◇堅実な高級仕立てに自信のある方
◇賃金……着上がり支払い
平均より3割～4割増です
◇委細面談
サンキョウ
平市二町目　TEL・2315

従業員募集
一、職種　①運転者　若干名年令は問わない②夜間電話受者　男子一名、年令三十五才から五十五才位まで（ただし通勤可能の方）
二、給与その他　当社規定によるほか委細面談の上優遇します
三、勤務地　磐城市集人七四　本社営業所及び磐城市上明神町一一中島営業所　夜間電話受者は本社営業所とす
四、申し込み場所及び受け付け期間　▽申し込み場所　磐城市集人七四　本社営業所及び平公共職安磐城出張所▽受け付け期間　九月五日から九月十五日まで
有限会社　小名浜タクシー
磐城市集人　電②三七三三

洋裁
経験者数名募集▽委細面談
平市北目銀（電四八二〇）中村洋裁店

貸し
間▽八畳（一間）▽水道、炊事場付き▽平市三小前
▽連絡先　電四五八四

アパート
▽六畳、三畳（一室）▽台所完備▽交通日当たり良▽平市松ケ岡公園西　みだい荘　▽連絡先＝電二六九四

貸し
事務所▽間口四間、奥行三間▽車庫あり▽場所、平市本町通り　委細面談　連絡先（平）六六七六

アパート
▽六畳四畳半▽ガス水道トイレ玄関付き▽環境閑静　平駅まで徒歩五分　平市開花荘　連絡先　電二三四二

売り
家▽建て物三五坪宅地五五坪▽磐城市船引場　駅から徒歩二分商店向安価譲渡　磐城市久慈屋商店電②四二七一

タイプ
生徒▽和英、カナ▽卒業期の中、高校生歓迎▽随時入学　平市三町目停留所前協和タイプ教室　電七八四五

0日（木曜日）第5826号

夕刊 いわき民報

発行所平市田町63
© いわき民報社
社長　野沢武蔵
電話（代表）4161
振替口座（郡山）4028

あなたの美しさのすべて
コーセー化粧品
おしゃれの店
藤越化粧品店
平市銀座通り　電2907

180円で給水問題解決

好間村の簡易水道　村当局が値下げ

〝基本料金が十立方メートル二百八十円では高過ぎる〟と料金問題でこじれていた好間村の簡易水道問題は、基本料金が十立方メートル二百八十円では高過ぎるとして〝同じケースでつくった平市の赤井、薬師町なみ

香港仕込みの調理士が作る本格的な味！
中国菜館
鳳翔
ほうしょう
平市三田小路電7723

や
17・4818