夕刊 いわき民報
発行所平市田町63
© いわき民報社
社長 野沢武蔵
電話(代表)4161
振替口座(郡山)4028

中卒者の流失を防止
浜通り関係者が対策協議

毎年中卒者の七割近くが県外に就職、近年は地元就職者がやゝ増加の傾向になって来てはいるものの、まだまだ地元充足にはほど遠い。しかも常磐地区に新産業都市建設地域の指定を受け、工場の進出や既存企業の拡張が目立ち、今後も企業の進出が期待できるところから、三十日午前十時から平職安会議室で開いた浜通りブロック学卒求人対策打ち合わせ会で、県外に流れ勝ちのこれらの若い労働力を、できるだけ地元に就職させることを申し合わせた。これは来春の学卒者(中卒)から特に力を入れていく。

同打ち合わせ会には平をはじめ勿来、富岡、相馬各職安の担当者と平職安管内の主要求人である日本水素、技能センター常磐交通、常磐湯本温泉観光、片倉製糸、岡本ゴムの代表者が集まって協議、平職安から関係職安に出された管内の連絡求人数百三十五人については、極力確保するよう要請したこれまでも管内求人に対しては、充足できるようにと関係職安にも学卒者の確保を依頼しているが、今春の場合を見ると、こうした連絡求人は勿来に九十七人、富岡七十二人、相馬二十九人の計百九十八人を依頼したものの、労働条件が低いことなどから就職した者はわずか十六%の三十二人に過ぎなかった。このため来春の学卒については完全確保という意味からも連絡求人数を少なくし、勿来職安は六十一人、富岡五十四人、相馬二十人の計百三十五人のほか、地元の平職安(磐城出張所を含む)もできるだけ地元就職の方向へ努力することになった。しかし地元就職がなかなか促進できない大きなガンは、県外求人の労働条件とかけ離れていることであり、このことから求人条件を改善するよう要望している。

来春の主な地元求人を見ると大撮求人では岡本ゴムの百三十人をはじめ、常磐交通百二十人、福島電子工業七十五人、日本電工五十人、常磐湯本観光三十八人、片倉製糸、赤井工業が各三十人、平工製作所、藤越各二十五人などで、基本給も高いところでは一万二千円にもなっている。また新産都市に備える求職者の確保からも、最低を九千五百円に押えたい意向。

【企業代表者から説明を聞く関係者たち】

公金横領事件 解決処理が暗礁に
県あっせん案けり白紙

昨年四月の事件発生いらい市民注目の中で解決を急いでいる勿来市の公金横領問題は、暗礁に乗り上げた格好で、成り行きが注目されている。

議会から選ばれた処理特別委員会(平山寿一委員長)が市当局とともにその交渉に当たっているが市金庫の東邦銀行が元収入役代理の小野清一にだまされた、つまり東邦銀行にも責任の一半があるという判決裁判から、市議会が横領額の四千二百万円金額を東邦銀行が負担すべきであるとして、さきに県あっせんの"東邦銀行から見舞い金五百万円、長期貸し付け金一千五百万円"案をけって白紙に戻ってしまった。

処理委員会は自治省、全国市町村長顧問弁護士に指示協力を求めたが、いずれもじゅうぶん調査しなければと消極的な回答しか得られず、東邦銀行を相手どって訴訟に及ぶ算段だが、こうなると民事事件だけに二年以上の長年月を要するだけに踏み切れない。一方好意的だった銀行側も白紙に戻されて全額負担を要求されて硬化、逆に返済を督促する気構えになっている。

問題は今後解決が長びくほど年間九百万円を越す穴埋め借金の利子を払い続けなければならぬ不利な立ち場に追い越まれ、早期解決を求める市民の声は高まるばかりで困っている。

平市連合PTA会長会 平市小中学校PTA連絡協議会(吉田茂一会長)の第二回連合PTA会長会は三日午後一時から平三小講堂で行なう。

アシ刈り作戦始まる
藤原川で機械力も動員

○…八月二十四日の集中豪雨による出水は、藤原川や新川に繁茂しているアシが水流を妨げ、一部では堤防が決壊した。このため平土木事務所では両河川のアシ刈りを行なうことになり、二十八日に原町農業改良普及所から草刈り機を前部に備えつけてあるモーアという二トンほどのキャタピラ式のトラクターを借り、二十九日朝から磐城市島地内の藤原川で、モーアによるアシ刈り作業を始めた。

○…このモーアで堤防上のアシを刈りながら現場(集中豪雨で堤防が決壊したところ)に着き、アシの繁茂している川の中に入ったが傾斜が急だったために前部の一部を破損して使用できなくなり、この日は人夫を出してカマでアシ刈り作業を行なった。しかし藤原川は延長六・五キロ、三十万四千二百平方メートルにも及ぶアシ刈りのため、早速モーアの部分品を取り寄せて修理し、本格的な作業に入る計画だが、このモーアは一台で三十人分もの偉力を持つだけに、修理できれば急ピッチで作業が進められるものと期待されている。

内郷市各課対抗野球 内郷市職員対抗野球大会は十一日午前八時から二中校庭で行なう。参加チームは十一チーム。

四倉で立ち木を再入札 四倉町は二十五日町有林の立ち木二万千六百九本の公売入札を行なったが、松千三百四十八本(千九百五十五石)以外は町の予定価格に達しなかったので、十四日午前十時再入札を行なうことにした。

小川町消防が秋の検閲 小川町消防団の秋期検閲は四日午前八時半から小川中校庭で団員三百人が参加して行なう。

セメントが議会に車を寄贈 四倉町住友セメント四倉工場はこのほど町に議会議員用として乗用自動車一台を寄付した。

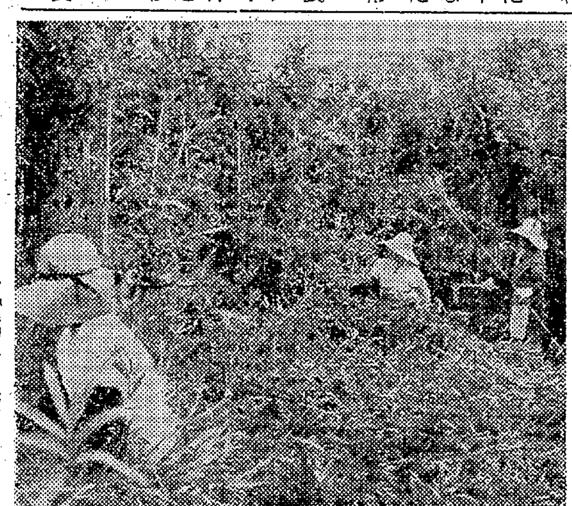
【人力による藤原川のアシ刈り】

常磐の固定評価委員三氏きまる 常磐市は二十九日の定例議会で固定資産評価審査委員三人の選任の同意を得て十月一日付けで発令される。▽鯨岡善孝(五七)=松久須根▽小野克夫(五三)=下船尾▽忍山靖彦(五二)=上浅貝

三度推せんを否決
勿来市会 任期満了の教育委員

勿来市の教育委員五人のうち任期満了となった小沢栄太郎、蛭田早苗の両氏を赤津市長が三たび推せんし、九月の定例市会に諮ったが十六対十二の差で否決された。

否決となった原因は、任期満了となった前記両氏は二期八年間もつとめ、今度は新人を選任し、いわば後進に道を開いた方が合理的であり、地域的見地からいっても錦町か植田町から適任者を選ぶことが最も公平だという意見が多かったためで、このような失態を演じたのは、事前に議員側と緊密な連絡をとらなかったためとみられている。

否決された市当局では、それにかわる人材をあれこれ物色し、十月中に臨時市会を招集し、新たな適任者を推せんすることになった。

さはこオリンピック 常磐市湯本一小(校長作山佐助氏、PTA会長大谷濤氏)のさはこオリンピックと称する秋季大運動会は、四日午前八時半から午後三時まで東京オリンピックを記念して、オリンピックの歌のもとに四十七種目にわたり演技を公開する。

勿来の畜産センター移転式 勿来市の畜産センターは十條製紙工場敷地内に存置されているので、さる八月来窪田町勿来高校裏手に移築中だったが完成したので三十日関係者があつまって移転式を行なった。建物は豚舎一棟、事務室一棟、動物計量室一棟、計三百三十平方メートル。

植田町商店の店員旅行 勿来市植田町各商店の店員約百人の慰安旅行は、十月五日水戸大洗のPHパレスセンター日帰り旅行する。

セメントの前踏み切り閉鎖 四倉町住友セメント四倉工場入口前の常磐線踏み切りは車の往来を禁止することになったが、これに代え同所から約四百メートル南の町道を拡張して自動車道路とすることになり、町六百万円、住友セメント三百七十九万円、国鉄七十万円を出し道路拡張用地を買収して本年中に完工の予定。新しい自動車路は新、旧国道から上仁井田を経て住友セメント、戸田方面に通ずるもの。

豊間で敬老会 平市豊間地区の敬老会は一日午前十時から豊間小講堂で行なわれるが、豊間婦人会では日ごろ実習のいけ花で老人たちの目を楽しませる。

記者席

○…平市会二日目の三十日は午前十時から一般質問戦に入ったが、高久、赤井婦人会など、いっぱいの傍聴席に比べ議席は他人の質問は聞く耳もたぬというわけでもあるまいが九人欠席で始まる閑散さ。

○…一番バッター鈴木勇議員は市町村合併について"沈黙する時期は過ぎた、敢然と行動を起こせ"と市長をけしかけ、「小名浜市」「港の見える市庁舎」放言をとり上げ、古稀の怒りをぶちまけた。

寸言

▼中卒者の県外流失を防止、地元の待遇も最低九千五百円に。これじゃ物価高と同様で中小企業は苦しむ一方。

▼平三小が交通安全運動で受賞学校時代のシツケがよい社会人につながる。

天気予報 (小名浜測候所発表) 玉半提供 電五〇三二

【今晩】北よりの風、曇り。

【あす】北よりの風、曇りで朝方一時小雨の降ることがありのち晴れてくる。

【海上】今晩あす、多少風波がある

定評ある呉服店
そろそろ秋ものを
特選柄揃
三井
平・三 電4824−5

旅は安心して泊まれる宿
(旅館賠償責任保険加入)
日本交通公社協定旅館
日本観光旅館連盟会員
旅館 甲陽館
平市駅前 電(代)3181

明10月1日(木)は決算棚卸しのため休ませていただきます
楽しいお買い物の散歩道
大黒屋
平市 電話二一九一−六

まるせんの
オリンピックセール 10/1日−25日
ボーリングで記念メダルを当てよう
・500円お買い上げごとに抽せん券進呈
・100円お買い上げごとに補助券1枚〃
・補助券5枚で抽せんできます
・ボーリングまたは三角くじ一回
・抽せん所…常陽銀行前
●1等 オリンピック記念メダルまたはブレザーコート
●2等 オリンピックバスタオル
●3等 資生堂セッケンまたはワッペン
●4等 森永キャラメルほか
空くじなし
まるせん秋の売り出し……オリンピック セール参加店にはこのちょうちんが飾ってあります
日専連 平会

産米予約が目標割る
農地改廃が大きく響く

県石城事務所がまとめた今年度産米の事前売り渡し申し込み数量は二十五万四千七百九十九俵となった。これは目標の二十五万七千俵より二千二百一俵少なく、昨年の実績二十六万六千二百十六俵に比べて一万一千四百十七俵少ない。またモチ米の申し込み数量は水稲五千六百八十七俵、陸稲九百二俵の合計六千五百八十九俵となった。ウルチ米が目標を割った大きな原因は、水田面積が前年に比べて百二十㌶もつぶれているのに、前年と同面積で目標が決められたため。

市町村別に見ると目標を上回ったのは四倉町が目標二万八千三百五十俵に対して二万八千七百四十六俵と三百九十六俵多く、勿来市でも目標四万一千九百俵を九百七十俵も上回る四万二千八百七十俵の申し込みがあり、田人村が百五十四俵多い一千二百五十四俵、常磐市が六十八俵、川前村が二百五十九俵、三和村四百四十一俵、好間村六十俵、内郷市が八俵とそれぞれ目標を上回るなど、特に山間部が良く、その他は目標を下回った。

モチ米の売り渡し申し込みは平市が一番多い一千四百九十七俵、次いで勿来市の一千四百四十一俵、常磐市一千四十三俵、遠野町六百十三俵、三和村四百四十俵などの順。市町村別の売り渡し申し込み数量(うるち米)は次のとおり(カッコ内は目標)

▽平市　六万一千五百七十二俵(六万三千四百俵)▽内郷市　一千三百五十八俵(一千三百五十俵)▽常磐市　一万六千六百六十九俵(一万六千六百俵)▽磐城市　五万二千四十九俵(五万五千百俵)▽勿来市　四万二千八百七十俵(四万一千九百俵)▽好間村　七千六十俵(七千俵)▽小川町　九千七百八十一俵(一万俵)▽川前村　四千二百五十九俵(四千俵)▽三和村　一万三千五百四十一俵(一万三千百俵)▽四倉町　二万八千七百四十六俵(二万八千三百五十俵)▽遠野町　一万五千六百四十俵(一万八千四百五十俵)▽田人村　一千二百五十四俵(一千百俵)

後半は行楽日和に
七日、平市婦人民踊大会

天気概況　月前半は移動性高気圧が北偏して通り易いので曇りの日が多い。しかし中旬から月末にかけて全般に秋晴れの日が多く行楽日和に恵まれる。気温は平年並みだが、中ごろに台風の接近が一つぐらいある見込み。

▽気温＝上中旬は低目の日が多く、山岳地方では初霜の降りるところがある。下旬は全般に平年並みか、やや高目の見込みなので月平均では平年並みかいくらか低目

▽降水量＝月の総雨量は平年並みだが、台風の影響などでところにより多目になる。

▽日の出＝一日5時30分、三十一日5時59分。

▽日の入＝一日5時21分、三十一日4時40分。

平市　婦人民踊出場者

「北海大漁節」「串本節」　豊間婦人会

鈴木フク　政井タカノ　鈴木アサ代　菅原クニ子　鈴木キヨ子　鈴木クニ子　市川照子　鈴木八重子　塩マツノ　笠原キヨノ　鈴木トメ　大平ヨシ子　高木キヨ子　岩下ハル　小島カズ子　大島キヨ　鈴木アキ　鈴木スミ　鈴木トメ　鈴木ミヨノ　山田ヒサ　[illegible]山マツノ　鈴木タマ　遠藤カン

10月のこよみ

【玉山のマツタケ狩り】

行事　一日法の日、新聞週間始まる、七日第七回平市婦人民踊大会、十日目の愛護デー、十七日貯蓄の日、十八日十三夜、二十三日霜降、電信電話記念日、二十四、五日第五回平市内中学校野球大会、二十七日読書週間

歴史　十二日コロンブスアメリカ発見(一四九二年)、十四日大政奉還(慶応三年)、二十三日巡査を置く(明治四年)

時令　秋晴れ　天高し　肌寒　さくらもみじ　黄葉　刈田　落穂拾い　鹿の声　冬近し

花　きく　さざんか　もくれん　梅もどき　八つ手　葉鶏頭　コスモス

味覚　ブリ　イカ　ヒラメ　カマス　サンマ　タコ　ワラサ　アジ　大根　さつま芋　くわい　小かぶ　まつたけ　しめじ　ゆず　かき　くり

十二期生百六十人が再出発
大半が炭鉱離職者

県総合職業訓練所内郷分所(菅木角治所長)＝内郷市堀坂＝の塗装科第十三期生十五人と板金、配管、左官、印刷科第十二期生九十四人の卒業式が二十九日午前十時から同所講堂で開かれた。卒業生は炭鉱離職者の中高年層が大半で来賓として秋葉通産局平石炭支局長、沼田内郷市長らの来賓祝辞を受け"元気に再出発します"と全員ファイトを燃やしていた。

白水で部落懇談会　内郷市白水町では四日午後五時半から山野三代蔵さん宅に班長の出席をもとめて部落懇談会を開き、愛のひと言運動と赤い羽根募金について協議する。

おことわり　市況休みます。

くらし随筆
月
後藤すみ子

"東京砂漠"などと、ちょっぴり粋な警句を残していった炎暑ののちに、降り続いている雨はもう一月をとうに越している。いったい、どうしたというのだろう。さわやかなる初秋の風情は、もはや、観念の世界の話かしら、などと、少々腹をたてながら、無月の十五夜を仰ぎ見た。

◇

幼い頃、膝にだかれて聞いた、餅をついている兎の話や満月の夜に、月の世界に帰りゆくかぐや姫の話など、幼い心に、数々の夢を育くませてくれた月も、ロケットにより裏側までも撮影されてしまったのかと思う時、あの頃の夢物語が、にわかに色あせてしまう。

兎の姿であるべきはずのものが、現代っ子は平然として山と谷であるなど、話しているのを聞くとき、昭和の二ケタ生まれといばっていた自分が、にわかに時代錯誤におちいってしまいそうである。同じ二ケタでも、二十年代生まれの現代っ子は、全く知らない戦争にあこがれ"零戦"の話に花をさかせている。彼らに月の話などできはしない。彼らにとり、月はロケットで行けるところであり、テレビドラマの主人公に聞けば、わかる世界のようである。

◇

月と影とを伴いて、独酌を無上の喜びとなしたる風流な唐詩人は、よもや、ロケット時代など、夢想だにもしなかったであろうに…それにつけても、早く美しい夜空を仰ぎたいものである。(法学士)

DAIKOKUYAニュース
NO.78
1日は決算たな卸しのためお休み
2日からオリンピック開催記念セール

デザイン相談室
ポスター・チラシ・包装紙　パンフレット・ダイレクトメール・店舗・ウインドー装飾　総合看板・ネオン
株式会社 東京三共広告社平営業所
内郷市ヘルスセンター入口(織田ビル)　電7812・8546

矢ヶ崎犬猫病院
(電話 4465)　平市 鎌田 岸

いつでも　だれでも　御利用いただけます
平ドライブクラブ
岡田モーター商会
平市堂ノ前　TEL 8518

特製ドラ焼き
松月堂
平市 銀座 TEL(代表)8151

十月一日から"水たき"はじめます
水たき　スープ煮　鳥ぞうに　鳥ぞうすい
鳥料理 ちゃぼ
平市南町　電二六六〇

内科 小児科　高久医院
平市紺屋町　東宝民劇前　電二五一三

ウロコの石油とプロパンガス
【配達敏速】
四倉町ウロコ水産石油部　電二五・五七七・六二五

旅館 立花
平市小太郎町
■駅から三分・車で一分
(関彰スタンド隣)　電話七四二六番

64秋のセーターコンテスト
新作セーターの中からあなたのセンスでニットの美をお選びください抽せんの上五名様に店内のお好みのセーター一着を差し上げます
期間は……十月三日から十月十二日まで
場所は……平本店三階衣料品売り場
カシミロン(刺しゅう入り)シャンピセーター　一八五〇円—三五〇〇円
アンゴラカーデガン　二三〇〇円—三五〇〇円
カシミロン婦人アンサンブルセーター　二二五〇円—三三〇〇円
婦人タイトスカート　七五〇円—一七五〇円
シルクウール婦人セーター　三五〇〇円
(平本店三階衣料品売り場)
平市 藤越

確実な運転
よりよい乗心地
ハイヤーの御用命は
電話　本社 2640 2175　好間(平) 5372　草野(平) 5647
尼子タクシー

タイル風呂工事の御用命は　高橋建材店へ
断熱材使用(一間四方)三万円から、既製品としてマホー風呂、タイル流しも豊富に取り揃えております
合資会社 高橋建材店　代表社員 高橋寅松
勿来市植田町後宿　電話二九五一

外科・内科　皮膚泌尿器科　レントゲン科
深田医院
平市杉平(赤羽医院あと)　深田完治　電二八五九

体力をつける季節です
食欲が盛んな季節です　栄養の豊富な食肉はだれもが好む食料です
煮てよし、焼いてよし、揚げてよし　大いに活用して体を健康にして下さい
新鮮食肉は緑屋で…
神戸牛・精鮮肉の　たいら 緑屋
支店 平市中央通り　電2794
本店 平市一丁目　電2539 6084

楽しみで期待されるチラシ　買って満足される商品　丸光はそのドチラにも熱意をこめております
※十月一日はたな卸しにつき午後一時から開店させていただきます
行楽にピクニックに好適な袋菓子を格安に用意いたしました
スーパー 丸光
常磐市中央通り　電二〇七二・二五六一

第5842号

平一中が県一位
ルーマニア狂詩曲

一件(二回目の十日七十一件、二回目十七日百五十七件、三回目二十四日百三十三件)で、罰金はじめて百五十万三千円。この最高はスピード四十キロオーバーの二万円

営業所移転のお知らせ
このたび営業所を移転し二十九日から新営業

玉山松茸狩 御案内
◇…時期　十月十日ごろから十一月上旬まで
◇…場所　おなじみの場所ですが、玉山温泉の裏山でバス

平一中アルルーマニア狂詩曲が県一位

吹奏楽県大会 四倉、好間中も優勝

県吹奏楽連盟、県教委主催の第二回全日本吹奏楽コンクール県大会は二十九日午前九時半から郡山市民会館に中学校十一校、高校四校それぞれA（四十人編成）B（三十人同）C（二十五人同）の三部に分かれて競演した。審査の結果中学校の部総合で〝ルーマニア狂詩曲〟を演奏した平一中が優勝したほかAクラスにも優勝、Bクラスで四倉中、Cクラスで好間中がそれぞれ優勝した。平一中は昨年の県大会Aクラスで優勝、東北大会でも三位入賞しており、楽器の種類もスザーホーン、テンパリーメロホンなど約十種四十人で編成されている大楽団。平一中と四倉中は十月十四日郡山市民会館で開かれる東北大会へ出場が決まった成績つぎのとおり。

【中学校Aクラス】①平一中③湯本二中

【同Bクラス】①四倉中②小名浜一中

【同Cクラス】①好間中

結婚詐欺つかまる

磐城署は常磐市下湯長谷生まれ大工坂本力(つとむ)を詐欺の疑いで指名手配中だったが、東京都江戸川区小松川、三信工業飯場内で二十七日小松川署に逮捕され、身柄を磐城署に移送した。調べによると坂本は三十七年四月から八月ころまで磐城市吉浦に居住している間に、当時妻子がありながら市内の某女(三)に結婚すると八回にわたって四十七万余円を詐取したほか同市上町樋口電気店からテレビ一台（六万円）を、また同市本町関根自転車店から自転車一台（二万一千円）をだましとりいずれも入質して婦人と二緒に逃げていたもの。

九月の交通キップ三六一件

罰金は百五十万円

平簡裁と地検平支部は一日から実施された交通キップ制の一カ月間の受付け件数などをまとめたそれによると石城五署で三百六十一件（一回目の十日七十一件、二回目二十七日百五十七件、三回目二十四日百三十三件）で、罰金はしめて百五十万三千円。この最高はスピード四十キオーバーの二万円最低は一時停止違反の一千円となっている。

またキップ制に馴れないため八月に比べると三百九十六件、六十七万三千五百円少なくなっているこのうちその場で罰金を納めたのは二百八十四件で、百三十万六千円、未納者は七十七件だった。

県職員のソフトボール大会

県共済組合石城支部主催の第二回県職員ソフトボール大会（平方部）は四日午前九時から平商グランドに二十一チームが参加して行なわれる。参加チームは県石城事務所、磐地事務所、磐繁改良普及所、林業事務所、保健所、土木事務所、失対事業所、社会保険事務所、福祉事務所、職業訓練所など。磐城地区と勿来地区は五日までに大会を終え、その優勝チームと平地区からの二チームの計四チームによって準決勝、決勝戦が行なわれるが日程は未定

平地裁でマージャン大会

平地裁判所の秋季マージャン大会は二十九日午後五時から十二人が参加して開かれた。成績つぎのとおり。

①増尾耕太郎（家裁）②佐藤充徳（同）③柳沼功（簡裁）

交通事故の供養塔

平市 安全運転にも効き目

平市中神谷（木村光平区長、四百戸）瀬戸地内の六号国道脇に二十八日午後、部落の人たちの手で供養塔が建てられた。同地内は交通事故の多発地区で、平駅管内ではもっとも危険なところ。昨年九月から一年間に同地内で六人の犠牲者を出しているので、この人たちの供養と事故防止のため木村区長らが金によびかけ、一戸から二十円ずつ集めて高さ二尺の供養塔を建てたもの。

車で通る運転者もこの供養塔が目に入り、安全運転にも効果満点だという。

【部落の人たちの手で建てられた供養塔】

伝染性 髄膜炎が流行

後遺症なく百人かかる

各地で無菌性髄膜炎が流行しているが、平保健所管内では昨年に比べ患者がでて、このうち六十人が平市内と内郷市内の病院に入院して手当てを受けている。患者の発生は今月初めからで、年令は十歳以下の学童が多く、三、四十代も二十%くらいあるという。

症状は三十九度程度の高熱がでて頭痛やめまい、胃部痛や腹痛を訴え、風疹の発疹をみとめるものもあるといわれている。予後は併発症もなく髄膜炎症状は五日から一週間くらいでなおるという。予防方法は伝染性のため患者の家に行かないこと、栄養をとり睡眠をじゅうぶんとること一と平保健所ではいっている。

霊きゅう車にはねられケガ

二十九日午後一時四十五分ごろ平市錦田字寿金沢二地内の国道で平市四町目四〇、造花業山田信二さん(三)が霊きゅう車を運転中、対面してきた車のかげからとび出してきた平市錦田字小山下三四、郵便局員藤倉功さんの長男洋ちゃん(六)を見つけ急ブレーキをかけたが、スピードを出していたため間に合わずはねとばし、右足に二週間のケガをさせた。平署の調べによると山田さんの安全運転違反と洋ちゃんのとび出し。

キッチンカー来平

県のキッチンカー（栄養指導車）は二十九日午後来平、三十日午前十時から小川町で栄養食と食生活改善の調理指導を行なった。

保存会の講習会三回に増加

郷土民謡保存会では十月から調習会を一回ふやし、毎週第一、第二、第三木曜日に北目公民館で行なう。

内郷市民生委員協議会

内郷市の民生委員協議会は二日午後一時から市役所会議室で開き、県下福祉大会の経過報告と共同募金の要請、ケースの研究などについて協議する。

将棋会成績

平将棋碁楽会の将棋例会は二十七日開き、小林秀年五段が優勝した。

①小林秀年（五段）②小林康伸（四段）③児山弘（三段）④岡田信一（三段）

散歩中の老人即死

磐城 ひき逃げダンプ逮捕

磐城署は二十九日午後七時ごろ内郷市宮字宮沢常磐石炭輸送会社の運転手菊地稔(三)をひき逃げの疑いで逮捕した。同五時ごろ磐城市定西地内の小名浜臨鉄踏み切りで、同市定西無職草野基晴さん(六)が菊地の運転する大型ダンプに腹をひかれ即死したのを、そのままにして逃げたもの。

草野さんは高血圧で療養中だったが、この日は気分がよいので散歩にでかけこのわざわいにあったもの。

都内遊覧旅行招待売り出し

常磐市黄色い旗サービス会

常磐市黄色い旗サービス店会（加盟店四十）は東京都内遊覧一泊旅行大売り出しを行なっている。期間は十七日まで。サービスカード一千点で無料招待。二百点以上は不足分を負担、先着五十人。招待日は十一月二十一日、二十二日国際秋のおどりを観劇、高速道路国際空港、東京タワー、明治神宮最后、浅草などを遊覧する。

霊きゅう車にはねられケガ

二十九日午後一時四十五分ごろ平市錦田字寿金沢二地内の国道で平市四町目四〇、造花業山田信二さん(三)が霊きゅう車を運転中、対面してきた車のかげからとび出してきた平市錦田字小山下三四、郵便局員藤倉功さんの長男洋ちゃん(六)を見つけ急ブレーキをかけたが、スピードを出していたため間に合わずはねとばし、右足に二週間のケガをさせた。平署の調べによると山田さんの安全運転違反と洋ちゃんのとび出し。

営業所移転のお知らせ

このたび営業所を移転し二十九日から新営業所で営業いたしております

東部電機株式会社

平市旧城跡三一の四 電二八〇五

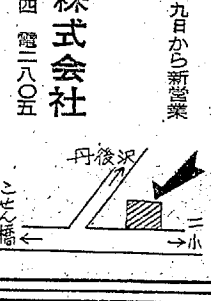

臨時休業のお知らせ

きたる十月一日は本社の創立記念日にあたりますので、はなはだ勝手ながら臨時休業させていただきます右御了承下さいますようお願い申し上げます

昭和三十九年九月三十日

福島いすゞ自動車株式会社 平営業所

東京オリンピック記念セール

期間 10月1日から10日まで実施中！

小名浜のウチヤマだけです
お買い上げ7000円以上の方に
記念メダルを差し上げます

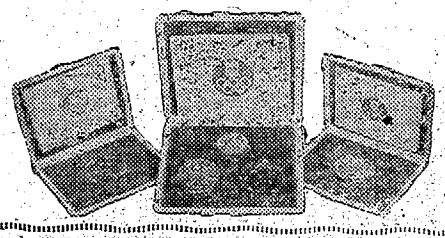

トケイ メガネ ユビワ 内山
磐城市(2)3773・4572

玉山松茸狩 御案内

◇…時期 十月十日ごろから十一月上旬まで
◇…場所 おなじみの場所ですが、玉山温泉の裏山でバスハイヤーもはいります
◇…会費 御一人様六百円（松茸狩後松茸飯、おみやげに百匁入り松茸籠を贈呈）
◇…お申し込み 玉山温泉玉屋旅館馬上亭あて（団体は早目にお申し込み下さい）
※なお玉屋旅館での御宴会は五十名様位までできます 御宿泊料は二食付き九百円から御清遊をお待ちしております

松茸狩の御申し込みは

玉山温泉 玉屋旅館へ

電話山田小湊三〇番

後援 四倉町観光協会

肩こり、腰痛などは一回の療法で、高血圧、糖尿病などの難病も療法する アメリカで今流行のローヤルゼリー療法

日本蜜蜂医学研究会長 吉村一先生特別出張

良く効く蜜蜂医学療法

▽日時 十月二日(金)午前十一時から午後五時まで
▽場所 平市目銀町旅館厚生館
（毎週二回…火、金曜日出張）
（初診料三百円、治療費一回五百円）

4332 中島安男さん

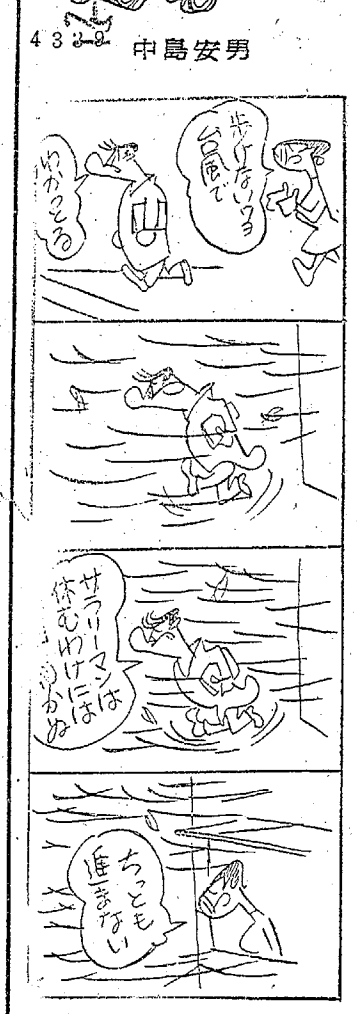

刊 定価150円1部5円 （第三種郵便物認可）　いわき民報　（夕刊）　昭和39年9月30日（水曜日）第5842号（4）

NHK第一 1340KC

- 4・30 プロ野球「阪神対中日」＝中止の時＝6・00 こどもニュース▽ぼくらのうた▽1丁目1番地
- 7・20 ニュース解説
- 30 NHK交響楽団特別演奏会～義宮さまご結婚記念～
- 8・01 花のパレード①若い歌声 西郷輝彦ほか
- 9・10 座談会 義宮さまご成婚
- 30 芸能ステージ「月影二代」五月一朗ほか
- 10・10 スポーツニュース
- 20 邦楽百選 清元
- 40 科学千一夜害虫・益虫

NHK第二 1540KC

- 6・00 そろばん教室
- 20 基礎英語 芹沢栄
- 40 英語会話 松本亨
- 7・00 ラジオ農業学校「交配の仕方」
- 15 中学生の勉強室
- 40 通信高校講座「数学」
- 8・00 通信高校講座①数学②古典③生物
- 9・00 音楽のおくりもの ペール・ギュントの幻想
- 10・15 教養特集「文学のふるさと」宮沢賢治と花巻
- 11・00 ドイツ語入門
- 15 フランス語入門
- 30 音楽鑑賞「啓蒙思想と市民階級」

ラジオ福島 1060KC

- 6・00 中学生力だめし
- 15 放送劇「歴史のおとし子」桑山正一ほか
- 30 音楽の小箱
- 55 プロ野球「阪神対中日」＝中止の時＝6・55 あの歌この歌日本の歌 7・55 笑いと歌の芸能ワイドショー 8・55 いこいの軽音楽パレード
- 10・10 放送劇「歩け大作」
- 30 これがタンゴだ
- 11・10 ミドナイトコンサート

じゃんがら

テレビ NHK④

- 6・00 こちらわんぱくテレビ局
- 25 みんなのうた
- 35 幸福試験 磯部玉枝
- 7・00 きょうのニュース
- 30 座談会「義宮さまご成婚」
- 8・00 それは私です 池部良
- 30 泉はかれず 浪花千栄子ほか
- 9・00 ニュース▽ニュースの焦点
- 40 NHK交響楽団特別演奏会 義宮さまご結婚記念
- 10・30 バンディ米国務次官補にきく
- 11・00 スポーツニュース
- 10 経済展望

教育テレビ ⑩

- 6・00 英語会話「タワーで」
- 30 やさしいドイツ語
- 7・00 そろばん教室「3級標準テスト」
- 30 ピアノのおけいこ 田村宏
- 8・00 教養特集 科学展望
- 9・00 通信高校講座「現代国語」含蓄について
- 30 通信高校講座「数学」等差数列の和
- 10・00 安全の科学 川の汚染
- 30 英語会話（再）
- 11・00 高校実力養成シリーズ「英語総合研究」岩田一男

福島テレビ ⑧

- 6・10 マイティハーキュリー
- 15 鉄人28号「海賊潜水艦」
- 45 ニュースフラッシュ
- 7・00 ごろんぼ波止場「お見それしました」若水ヤエ子
- 30 トムとジェリー「オーバーな奴」ほか
- 8・00 水曜サスペンス「紙の牙」青山和子
- 56 ニュース・スポット
- 9・00 天真らんまん 大辻伺郎 小島絹子
- 30 スター千一夜 古今亭志ん生・志ん朝
- 45 コンバット「人質の三人」
- 10・41 次郎長三国志

勿来少年スポーツ大会成績

野球は29日に

勿来防犯連合会勿来警察署共催の防犯少年スポーツ大会は二十七日午前八時半から勿来署道場で柔剣道とバレーボールの競技が行なわれた。入賞者は次のとおり。

【柔道】▽団体優勝＝錦中、準優勝 勿来一中◇個人一年＝①永沼利美（錦中）②鈴木健司（勿来二中）③春日金三（勿来二中）◇二年＝①吉野栄（植田中）②赤津広文（錦中）③粟谷渉男（川部中）◇三年＝①馬上十四雄（錦中）②蛭田幸広（上遠野中）③安島博（勿来二中）

【剣道】▽団体優勝＝勿来一中、準優勝 山田中◇個人一年＝①蛭田保明（勿来一中）②岡部勝（勿来二中）③前田幸雄（勿来二中）◇二年＝①菊地健（植田中）②菊地定男（錦中）③西山行夫（勿来一中）◇三年＝①永井清（勿来一中）②斎藤健一（勿来一中）③今野満（勿来二中）

【バレーボール】①入遠野中②石住中③山田中、田人中。

なお野球戦は二十九日に植田中植田小で行なった。

…常磐のバイク合格… 常磐署はこのほど第一種バイク運転免許試験を行なったが合格者つぎのとおり。三十日午前九時から免許証を交付した。

永山みちお 根本道男 小野欽也 佐藤市良 高橋林之助 樋野高信 高橋良男 鈴木栄太 大森清司 村田孝

民報映画案内（→6日）

※【平市】
★ひかり座（六・一五）旅愁（八・一五）あしやからの飛行（↓5日）
★聚楽館（六・二五）ローマの女戦士（八・一五）影なき狙撃者（↓2日）
★世界館（六・五二）まんじ（八・二九）黒の切札
★東宝民劇（四・五〇）虎の牙（六・四〇）恐怖の時間（八・二〇）蟻地獄作戦
★平日活（七・〇五）人間に賭けるな（八・二九）砂の上の植物群（↓2日）
★平日劇（六・〇〇）アルゴ探険隊の大冒険（七・五〇）ローマ帝国の滅亡（↓3日）
★名画座（六・四七）落第生とお嬢さん（八・二三）彼女に向っ
★東映三夜（六・四六）御金蔵破り（八・二八）日本侠客伝（↓3日）

※【常磐市湯本】
★湯本座 ひとりぼっちのギャング 壮絶鬼部隊 私の体に悪魔がいる
★三函座 鉄火場破り 風と樹と空と 日本一のホラ吹き男
★常磐日劇 誰も教えてくれない 処女の泉 オルドスの踊り
★常磐座 博賭 悪女（↓1日）

※【勿来市植田】
★菊多館 日本侠客伝 御金蔵破り（↓30日）
★うえた館 何処へ 太陽を抱く女 駅前女将
★中央館 銭の踊り 裸の重役 濁水の暴れん坊
★植田ロマンス 奇跡の人 アカプルコの海

※【四倉町】
★四倉国際 野生馬 ベンハー（

あすの運勢

十月一日（木・先負） 小川石洲

【1月生】目的の達成には一段の努力とねばりが必要、転機に立つ日
【2月生】人の言葉に迷わず自分の信ずる方針一貫で押し進めてよし
【3月生】うまくいっても調子に乗るな、ものには限界あり、注意を
【4月生】根性のせまさ改めよ、衆望をあつめる寛容さが欲しいとき
【5月生】表面はよろしいが内面に気になる事あり、勝負に出るな
【6月生】新しい計画実行は先きに延ばし当分は現状を守るが賢明
【7月生】目先きの事にこだわらず大局の見通しを、人の和も大切
【8月生】大きな期待は無理だがふつうの事はだいたい成る見込み
【9月生】計画はよいが実行は時期早き感あり、あせれば自滅すべし
【10月生】人にたよらず自力でガンバレ、強くふみ出せば案外によし
【11月生】芳ばしくないが辛抱のほかなし障害は目上の協力で除けよ
【12月生】ライバル出現のキザシあり、油断なく先手を打つが有利

100貨店

きょうは義宮さまと津軽華子さんのご結婚式が行なわれた。テレビがその模様をつぶさに伝えたが、ともに束帯（そくたい）や十二単（じゅうにひとえ）をまとった、平安朝の昔をおもわせるスタイル。皇太子殿下のときとかわらないようである。義宮さまは天皇陛下から新しい宮号「常陸宮」（ひたちのみや）をおくられ、ここに戦後初めての宮家が創立された。華子さんは晴れて「正仁親王妃華子殿下」となられたわけである。

ますはめでたしで、東京五輪に出場の外国選手も、この珍しい儀式に目を見張ったことであろう。ことしは、いろいろと歴史的な行事が多い。ところで、きょうは、このご結婚にあやかろうと、各地での結婚式がかなり目立った。道すがら花嫁に出合うのは気分がよいものである。もう一度、あの頃にかえってみたいと思うのはみな同じであろう。

女は結婚と同時に妻となり、女以外の責任をもち、こどもができれば母となり、こんどは母親としての責任が生じてくる。男も夫となり、夫婦生活の責任をもち、こどもに対しては父親としての責任がでてくる。家庭といういわば共同事業の始まりだ。だから男と女という立ち場で交際していた当座と、結婚してからの生活というものは、次元の違った生活となるから、よほど考えをかえなければならない。

「結婚は恋愛の墓場」といわれるのは、その辺の事情をよくぞいい当てたものと思う。恋愛は一つの気まぐれともいえる。だが結婚を気まぐれでというわけにはいくまい。秋ふかし、いよいよ結婚シーズンである。昔のように、親の定めた結婚より、好き好き夫婦が多くなったのは何よりだが、選ぶ相手は自分で探せという親の多くなった点、なにか物たらなさが感じられる。（龍人）

全国で驚異的大ヒット！ 特別前売り券発売中！
愛と死をみつめて
吉永・浜田が … 超大作！
総天然色
裕次郎・十朱の
殺人者を消せ
前売り券発売所
一町目 金沢屋菓子店
二町目 キクヤ楽器店
四町目 マルトモ書店
並木通り 平読書クラブ
長橋町 仙台屋関商店
堂ノ前 小林靴店
田町 …
当館窓口
大人 200円 当日250円
学生 150円 当日200円
4日公開
平日活

社会主義朝鮮の記録
チョンリマ
ニッポンスコープ★総天然色
現地ロケ堂々一カ年！日本人スタッフが…はじめて世界に報告する躍進北朝鮮の長篇記録映画
同時上映 裸で狼の群のなかに
前売り券発売中
大人200円（当日250円）
10月6日堂々公開
ひかり座

御婚礼家具 各種
勉強で評判の店
丸萬家具店
店舗 平市四町目 電6633
工場 平市白銀町 電6634

（増設）
電2343・8733・5551
フミヨサン ハナミサ ゴゴコイ
ハイヤーのご用命は
常交タクシー
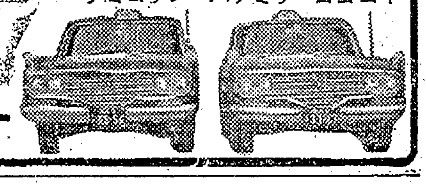

四季を通じ生活を楽しくする冷暖房！
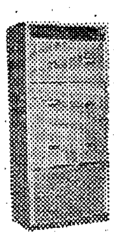
特長
安い維持費
美しいデザイン
静かな運転
風量・風向き自由
室内空気の浄化
関彰商店
平市一町目 電（代）4187

外科 内科
産婦人科
放射線科
【入院随意】
永井医院
院長 永井勝三
本院 勿来市植田町 電二二四七
分院 勿来市関田町 電七五六六

家伝
お子さまの夜尿病 年配の尿の近い方 のために
"尿の良薬"を
おすすめいたします
キットお喜びになります
資生堂チェーンストア
くすり 理容器具 美容材料
マルヨシ
平市公会堂通り 電6771

募集
男女販売員 若干名
・年令18才—30才位・学歴高卒・男子は軽免許以上の所有者・委細面談 履歴書持参の上ご来社下さい
青葉薬品
平市七町目 電二九二七

耳鼻咽喉科
気管食道科
X線科
大和田医院
院長 大和田郡司
大和田一郎
▽入院応需△
平市南町 電話（平）四五七〇番

募集 ▽ふとん仕立て工▽給与は会社規定による▽経験優遇 平市研町一八（電二二五七・五五四九）吉村綿店

新築 六畳、四畳半▽風呂場つき▽日当たり良し▽交通便 連絡先 電（平）三八七七

急募 配管設計見習い、資材係、普通運転者各若干名、優遇す 磐城市仲町境、富士工業（株）電②五二八一・二

店舗 中 貸します▽間口三間、奥行六間▽場所平市田町現在営業中 委細面談 姓名在社（10）

貸し 室▽四畳半と三畳で一室▽新築、ガス水道台所付き▽平駅から十分▽環境よし、磐女通り▽山の湯荘電六二〇五

アパート ▽六畳と三畳で一へや▽水道、トイレ付き▽平市三十九町 ▽連絡先＝電（平）五六八八

アパート 新築▽六畳、三畳（各室）▽風呂付きあり▽場所旧尼子橋ぎわ 委細面談 ▽連絡先（平）電四五八五

売り 地▽内郷市平ゴルフ練習場付近宅地、平市神谷市営住宅付近宅地各三百坪分譲可 電（平）五二七九・七四五二

洋裁 若干名▽経験者▽高級優遇 委細面談 平市北白銀町 中村洋裁店 電四八二〇

募集 オートバイ修理工▽年令問わず▽経験者優遇 平市・五町目ホンダ（電五五四八・三二八六）

貸し 家、貸し間、貸し地を求む無料でお世話します 平市才槌小路踏み切りぎわ 電二三六一色川不動産部