夕刊 いわき民報
発行所平市田町63
© いわき民報社
社長 野沢武蔵
電話（代表）4161
振替口座（郡山）4028

集中豪雨で河川はんらん

三和は四百六十六ミリ

各市町村 水防対策本部つくる

日照り三十日間の干害のあと、入れかわるように石城地方を襲ったのは水害。十九日までの干天のあと二十日以降は連日雨、それも部分的集中豪雨が続き、二十三日夜十一時ごろからの雨は二十四日正午に平市では百十一ミリ（園芸試験場観測）三和村の山間部では四百六十六ミリ（沢渡中学校観測）川前が百十ミリ（村役場観測）という記録破りの大雨をもたらした。このため各河川は大はんらん午後一時現在旧尼子橋際の新川は堤防をあふれた水が市街に流れ込み決壊寸前に迫ったため地区民（百戸、五百人）に避難命令を出すなど各河川とも増水していずれも危機寸前。このため各土木事務所、各市町村とも午前十時に水防対策本部を設置、消防団を動員して土嚢積みなど防衛体制に入ったが、問題は満潮時の午後五時半ごろの逆流による増水が心配されている。

小島部落に避難命令

旧尼子橋が流失寸前

内郷市 は午前九時、市役所に水害対策本部（本部長吉田喜一助役）を設けて市内の全消防団員を招集、宮川、白水川、新川の各河川を警戒したが、正午現在床上浸水十一戸、床下浸水二百戸のほか水田冠水など相当な被害を出した。記録破りの雨のため、とくに小島部落では新川に流れる下水が逆流して浸入、内郷市消防団小島分団の山下周一さん(三七)ら六十人のほか作業員が土嚢積み作業を行なっている。

また白水地内でも河川がはんらんして床下浸水家屋を出したが、綴町榎木地内（市役所裏）の新川堤防では失対現場小屋が流出したなお午後一時内郷市水害対策本部では新川の水かさが増して危険な状態となったので、小島部落二百世帯八百人に保育所、内町小、製袋工場に避難命令を出した。

▽床上浸水＝小島町川崎五遠藤武ほか十一戸▽床下浸水＝小島町川崎五古川義二▽白水地区、御厩地区百八十五戸。

下船尾の団地 五十戸が浸水

常磐市 藤原川の水位が高くなったため河水が逆流し、下船尾地内の市営住宅百五十戸のうち午後一時現在約八十戸が床上、七十戸が床下浸水しゴムボートで湯本一小に避難させた。また川上地内の市道は一部土砂崩れで交通不能となった。

鎌田橋も流失寸前

平市 平市と内郷市の市境にある旧尼子橋（幅員五㍍、長さ四十二㍍）の新川の平市側堤防を越した川水が市街地に流れ込む危機寸前に達したため十時五十分旧尼子橋の通行止め、土木課員と消防団員が最も危険な地点八㍍にわたって土嚢積み作業を行なうかたわら、正午尼子町地区百戸、五百人に公会堂日本間へ避難するよう避難命令を発令した

夏井川の鎌田橋（木橋）は旧市内側が崩れ、向かい鎌田の川べりにそって折れ曲がり、その流出も時間の問題とみられている。

中平窪の小川江筋から夏井川に排水する真似井川も一部堤防を水が越えて水田に流れ込み、平窪消防団員五十人が出動して土嚢造りでくいとめているが、ここも北側堤防が何カ所もえぐられているので、もし決壊すると三十㌶の青田が冠水してしまう。

桜町二八、市営住宅二十七号服部真さん(三七)＝五人家族＝の裏山が七十立方㍍の土砂が崩れ、なお崩れる恐れがあるので避難命令が発せられた。このほか赤井の茨原川も危険水位に達して消防団員が警戒、中平窪字佃田一二農業高橋吉之助さん(七〇)宅が床下浸水するなど草野を始め各地区で冠水、床下浸水が続出した。

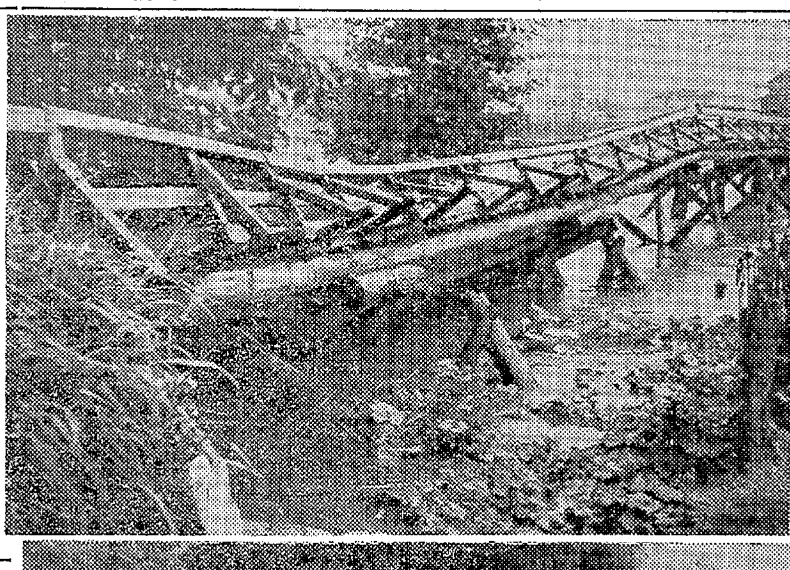

㊤傾いた夏井川の鎌田橋 ㊦冠水した藤原川での土嚢積み

天気予報（小名浜測候所発表） 玉半提供 電五〇三一

【今晩】南東の風やゝ強く、雨が時々強く降る。
【あす】南の風強く雨が降ったり止んだり。強く降ることもある
【海上】今晩は次第にしけ模様となる。あすはしけ模様。

高柴ダムでは放水

勿来市 高柴ダムの事務所では、ダムの増水が刻々と増水し、常時貯水量千二百七十万㌧の水門五十二㍍が六十二㍍四五にも達しているため、二十四日午前十時、テンタゲートから毎秒三百六㌧の水量を放流、同十一時にはさらに四百㌧にふやした。このため鮫川の流水も激増し、とくに鮫川橋付近の田畑＝河川敷地内＝五十㌶が、さらに川部地区を流れる四時川は、増水に加えて鮫川が逆流したため一部が流出して畑地六㌶が冠水、錦田町地区市営住宅十戸、瀬戸部落三戸が床下浸水した。

四河川が危険 水位を突破

平土木事務所管内では新川、仁井田川、釜戸川、藤原川の四河川が既に危険水位を突破、約五十㌢もオーバーし、危険な状態に追い込まれている。大雨注意報によると二十四日いっぱい降る模様のため、同事務所ではあちこちで堤防の欠壊の恐れがあるところから、関係市町村の水防対策本部に十分警戒するよう指示するとともに、係員が現地調査に走り回っている。

藤原川は危険 水位あふれる

磐城市 磐城市では藤原川と矢田川が増水し、特に野田と南富岡地内の藤原川の堤防が決壊の危険があるので、地元消防団、部落民約百五十人が出動して、土俵六百俵をつくって堤防の補強工事を行なっているが、藤原川は危険水位をオーバーしてあふれた水が、一部堤防を越して付近の水田に流れ出している。市では堤防の決壊を警戒している。

バスが六カ所で折り返し

増水、ガケ崩れのため

増水、ガケ崩れのためバスが各地でおり返し運転を続けているがまだその復旧の見とおしはついていない。おり返し運行を行なっている路線六カ所つぎのとおり。

▽川平線＝阿弥陀堂でおり返し
▽赤井回り小川郷線＝小玉中学校おり返し
▽柳生回り四倉線＝前原おり返し
▽四倉回り＝柳生線＝馬込おり返し
▽入田人線＝柏崎おり返し
▽瀬戸線＝白米鉱泉おり返し
▽入倉線＝白山おり返し

四倉町民体育大会

四倉町体育祭の町民水泳、ソフトボール大会は、三十日午前九時から四倉高プールと同グランドで開く。

常磐線上り線不通

常磐線は増水のため上り線は不通、また磐越東線も小川郷―川前間でガケ崩れのため不通になっている。

▽内郷―平間は第一新川増水のため十四時二十五分から不通
▽勿来―植田間は鮫川増水のため不通
▽小川郷―川前間はずい道の入口の土砂崩れのため一時四十八分から不通、なお、下り〝はつかり〟上り〝みちのく〟臨時急行〝陸中〟は運休となっている。

寸言

▼集中豪雨でまたひとさわぎ。台風14号が影響すればまた河川はんらん。田畑の冠水さらに警戒。

▼雨もりは早いうちに修理、さもないと天井からの浸水続出となる。

ナカヤの特選
夏の 紳士服と 替ズボン
各種取り揃え
ナカヤ 平・3 電2203

26日（水）は定休日につき休ませていただきます
・25日（火）は休商前生もの売りつくしセールを行ないます
楽しいお買い物の散歩道
大黒屋 平市 電話二一九一～六

眼科医指定
玉屋メガネ
平市二丁目 TEL・2910

特製ドラ焼き
三笠 1個20円 折り 110円から
桜餅の 松月堂
平市 銀座 TEL（代表）8151

青年のビール
サントリービール
サントリーびん生 または
サントリービールをお買い上げの方に…
コップ プレゼント
6本で特製コップ2コ進呈！
★いよいよ8月31日で締め切らせていただきますからお早めに…
大瓶 一二五円
サントリー特約店 株式会社 永山商店
平市十五町目3 電2207・2816

志賀 外科 整形外科
【入院随意】 平市鍛冶町二七（元平第二製パンあと）電七八四六
院長 志賀柳一

教職員県体の出場者きまる

第六回県教職員スポーツ大会は三十日午前八時四十分から郡山市の開成山競技場（雨天の時は郡山二中体育館）で開く。石城地区は十一種、約百三十八人が参加する。選手名次のとおり。

【軟式庭球】▽監督　後藤豊見（湯本一中）▽選手　酒井二郎（内郷一中）木田武信（四倉高）伊藤啓子（内郷二中）佐久間洋子（錦中）草野秀雄（湯本一中）門馬厳（磐農高）

【軟式野球】監督　猪井宏文（小名浜一中）▽主将　秋田則男（四倉中）▽選手　御代田公勇（勿来工）安藤五郎（小名浜一中）岡田褒（沢渡小）瀬谷和告（小名浜水）秋田則男（四倉中）遠藤栄（小名浜一中）石綿吉嗣（勿来高）佐藤貞男（小名浜一中）三瓶昌宏（合戸小）間宮裕二（錦中）桑名昌徳（勿来一中）鈴木毅（平一小）大友竹輔（平六小）

【柔道】▽部長　半谷英二（江名中）▽監督　鈴木守（磐高）▽選手　片寄正則（磐農高）▽伊藤英男（三坂中）草野康弘（内郷高）長谷川修三（磐高）馬上陸夫（平工）柴田勝啓（磐高）小丸源一（磐崎中）杉本義孝（小名浜一中）遠藤敏郎（四倉中）

【剣道】▽監督　根本名治（赤井中）▽選手　柴野貞夫（四倉高）丹羽彪（内郷高）菅戸孝祐（内郷一中）藤田光明（湯本高）小蓉徳一郎（小名高）中山正雄（勿来高）柳谷是（泉小）佐川済（田人中）東海林久（大野中）渡部祐亨（平三中）

【バスケット】▽監督　鈴木武雄（湯本一中）▽選手　大平忠七郎（好間高）会川脩宏（赤井中）根本奨義（磐崎中）蛭谷斉（四倉高）塚本文雄（湯本三中）西牧範昌（勿来高）草薙貞二（好間高）賀沢裕三（平工）大津恒夫（同）内山次男（小川中）

【男子バレー】▽監督　山崎文雄（豊間中）▽選手　鈴木光伊（磐高）小野悦保（湯本一中）川和田勇（小名浜二中）阿部辰次（錦中）円谷裕彦（内郷高）山崎修一（四倉高）遠藤俊雄（磐農高）千葉保夫（豊間中）岡村伸一（内郷一中）樋口広（平一中）佐藤利平（好間中）泉田一朗（江名中）山家正男（湯本一中）

【女子同】▽監督　石井章（磐高）▽選手　高萩スエ子（豊間中）会田武子（沢渡中）中川啓子（三坂中）加賀谷惠子（平一中）厩原紀子（磐城一高）西山惠美子（四倉中）小沢洋子（湯本三小）小堺紀美子（平三中）渡辺育子（内郷一中）吉田妙子（湯本一小）白土多惠子（泉中）後藤五百子（小名浜二小）藤井チエ子（小名浜一中）草野光枝（好間一小）北郷多津子（合戸小）菅波ミノル（平二中）

【女子卓球】▽監督　遠藤隆章（好間二小）▽選手　滝沢（小名浜一中）三部孝子（小名浜一小）中高喜代子（内郷二中）新井惠美子（豊中）馬場美智子（小名浜一小）荒（湯本一中）

【男子同】▽監督　遠藤隆章（好間二小）▽選手　大竹亮（入遠野中）武田喜美男（泉中）横田勇（小名浜水）鈴木康平（入遠野小）山崎清一（磐城一高）油座三次（好間中）

【ソフトボール】▽監督　西牧清富（小名浜一小）▽主将　富永善雄（上遠野中）▽選手　小林正人（好間一小）佐藤利義（沢渡小）金成孝一（平四小）小松藤治郎（泉中）横須賀俊一（江名小）富永善雄（上遠野中）三瓶栄（内郷三中）吉田基（下三坂小）遠藤正文（桶売小）鈴木章（渡辺小）遠藤松三（山田中）藤田正巳（磐崎小）吉田徳治（小名浜三小）増井義栄（平五小）永井弘（渡戸小）根本清秀（泉小）

【陸上競技】▽監督　成田末太郎▽選手　高崎剛（磐女）松本久芳（平一中）長谷川義翁（平三小）内池三喜男（遠野高）吉田安利（磐農高）山本伸章（内郷高）玉野憲一（四倉高）大堀孝雄（勿来工）片寄正男（磐高）高崎教正（泉小）仁平上（湯本高）山野有光（大野一小）

平の花火大会は29日
九品寺の花火で一騒動

沖縄付近を遅速で迷い歩く台風14号のいたずらで小名浜測候所も天気の見通しがたたず困っているが、一番ご難を受けたのは〝ことしが最後〟という平市流灯花火大会。二十日から二十一、二十二日と順延、ついに実施できなかったため主催者側の鈴木区長、塩庄造氏ら実行委員会は疲労コンパイ、二十三日の会議で統計的に雨の降らなかった二十九日に実施することに決定した。

皮肉にも降雨のなかった二十二日は、午後一時すぎ決行にきめたが、小高町の荒川煙火店が開催に間に合わないということですったもんだのすえとうとう中止に決定した。

中止決定の前「決行の場合は花火を打ち上げて合図する」と公表ところが二十二日午後六時五十分ごろ九品寺での聖徳太子慰祭が平仏教会の手で行なわれ、この祭りに花火を打ち上げたのが花火大会決行と混同され、夏井川堤防に見物客が押しかけるなどひとさわぎとなった。

不動産税が64%増
新産都市開発が影響

県石城事務所税務課がまとめた七月末の県税の徴収状況は、現年度分の調定額は五億九千百六十二万一千七百八円に上り、これに対する徴収額は四十九・八%の二億九千四百五十五万一千七百四十九円。これは前年同期に比べると調定額は八千六百七万一千九百八十八円多く、十七%の伸びとなったが、徴収率は逆に四・五%の減少

調定額を税目別に見ると個人県民税が最高の一億七千九十八万三千六百六十円、次いで法人事業税の一億七千四十八万四千百九十円、自動車税九千五百八十六万二千百八十円、軽油引取税七千六百三十一万五千五百七十五円、法人県民税二千九百六十三万二千二百八十円などの順。前年同期の対比で見ると一番伸びているので、工場誘致や増設に伴う不動産取得税が六十四・九%もふえたほか自動車の増加に伴って消費量がふえている軽油引取税が四十九・七%、個人県民税が三十八・四%、料理飲食等消費税三十八%、自動車税二十八・二%、娯楽施設利用税二十五・九%とそれぞれ増加しているが、法人事業税は逆に十二・一%の減少。

市況

魚類

（二十三日午後—二十四日正午）

二十四日の小名浜港は釣りガツオが少量出回っただけ。

【小名浜港】一本釣り船一隻
▼カツオ　一万二千七百キロ　八〇—六二

【江名、中之作港】水揚げなし

野菜

▼菜類	一〇—四（東）
▼ニンジン	九〇—四五（キロ）
▼ゴボウ	四〇—一〇（〃）
▼大根	三八—一五（〃）
▼ネギ	三〇—一八（〃）
▼タマネギ	一三—五（〃）
▼キュウリ	四〇—三（〃）
▼ナス	一五—二（〃）
▼タマナ	六〇—三〇（〃）
▼サツマイモ	六〇—四五（〃）
▼バレイショ	一五—一二（〃）
▼枝マメ	二八—二〇（東）
▼ナタマメ	八〇—四〇（キロ）
▼カボチャ	二五—五（〃）
▼トマト	四〇—一八（〃）
▼サトイモ	一二〇—八〇（〃）
▼ピーマン	三五—二〇（〃）
▼根ショウガ	九〇—六〇（〃）
▼葉ショウガ	二七—二〇（東）
▼ミョウガ	二五〇—一八〇（キロ）
▼トウキビ	七—四（本）
▼玉子	一二—八（コ）

果物

▼リンゴ	六〇—三五（キロ）
▼ナシ	六五—四五（〃）

（丸平青果市場調べ）

くらし随筆
欲望　作山優

現代人は、多かれ少なかれ欲望脳大症にかかっているということが言われています。

◇

たしかに、生活がすべてにわたってデラックス化しているのは事実で、例えば、私たちがつい四半世紀前までは、想像もしなかったような家庭電化製品なども、その実用とそれに現今では室内装飾を兼ねる調度品として、それも決して大衆的とは言えない値段であるにもかかわらず、ごく一般の家庭で重宝されております。このことは、ひとり家庭電化製品に止まらず、私たちの日常の衣食住についてはもちろん、レジャーの手段にまで及んでいる状況です。

生活のデラックス化は世界的な傾向だとは言われますが、その支出を収入の割り合いからみれば、私たち日本人の場合は、世界でもトップクラスではないかと思います。

「消費は美徳である」という海のあちらの賢い資本家のかけ声に、所得水準の数段低い日本人が術もなく踊らされていると言えばそれまでですが、人間は何も好んで貧しく生き、苦労することはないわけで、むしろ充分に生活を楽しんで、一生を送るのが幸福といえるものでしょうから、生活のデラックス化も大いに結構です。

ただ問題は、背伸びをしてもとどかないところまで、その欲望がとどまるところを知らず拡大すれば、結果は生活の破綻や、時には犯罪までが想定される最悪の事態になりかねないということです。

◇

「真の幸福は身近にある」という言葉を、この辺で一応よくかみしめ、そして私たち相応の生活目標を「欲望」から分の「満足」に切りかえるべきだと思います。

（磐城市選管事務局長）

DAIKOKUYAニュース
NO.47　3階
年に一度の決算前
大蔵ざらえ開催中
仕立上りテトロン着物
…1,400円

平公園下
お写真
舘林
電三三九六

日本が生んだ世界の編機
シルバー編機
渡辺ミシン商会　平市新川町
電話3401番
ミシンワイチバン

カレーの
閑楽
平市三田小路　電三八〇二

ご婚礼家具特売…
伊東家具店
平市新川町バス停前
電話（平）二四六四

コーヒー
タイラ
エデン
電5005

カバンは
福山
平2　電二三二七

シネマスコープ
イーストマンカラー
黒いチューリップ
謎の怪盗黒いチューリップとは？
雄軍！画面いっぱいに暴れる
豪快ドロン2役の魅力が爆発！

アラン・ドロン
ヴィルナ・リージ
ドーン・アダムス
監督・名匠
クリスチャン・ジャック

恋のなぎさ
総天然色■テクニスコープ
まぶしい太陽の下！青春のエネルギーをもてあました若い肢体が求めあう恋と情熱！
話題の2大青春スター競演
カトリーヌ・スパーク
ジャック・ペラン

堂々25日から　冷房完備　ひかり座

曜日）第5811号

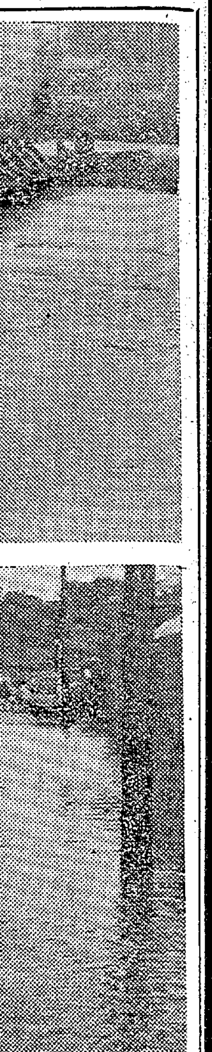

㊦内郷市小島町市道の冠水＝深さ八十センチ
㊤あふれだした尼子橋際の新川

田人
県道五カ所が寸断

やっぱりお休みが必要です
お客様により御満足していただけるよう店内を整備するためにはど
藤越
のもう！
疲れを早く回復し神経痛リウマチの痛みをやわらげます
アリナミンは、体内で活性化されて作用しますから、効きめが強力です
チェーンストアー
田薬局
武田三郎
町　電2709

台風14号の影響必至

小名浜測候所　あすも豪雨の心配

小名浜測候所では二十日午前七時五十分大雨注意報を発令したが二十四日から二十五日にかけて台風十四号の影響でさらに大雨が降る恐れがあり、中小河川のハンランやガケ崩れなどに充分注意するよう呼びかけている。

この大雨は二十三日東北地方にあった前線が二十四日には南にさがって関東地方にあり、これが台風十四号の接近で刺激され、活発となり大雨をふらせたもの。降雨量は小名浜で六十六・七ミリ（午後一時現在）あり、山間部では局地的に集中豪雨をふらせている。今後の見とおしは台風の進路によってかなり変わるが、何れにしても二十五日もかなり雨量がふえる見込み。

①台風が日本海を通ったときは一時南寄りの風が強いが、前線は弱まり雨量も少ない見込み②台風が北陸地方から北東進して東北地方を通る場合は南風が海上では十五メートル－二十メートル、陸上では十メートル－十五メートル位吹き、雨量は多く局地的にはさらに百ミリ－二百ミリに達する見込み③台風が太平洋側にぬけ本県沖合いを通った場合は初め南の強風のち北の強風がふき大雨が降り台風が接近するため海上は大シケとなるだろうという。いづれにしても台風の影響はまぬがれないだろうと見ている。

（大雨注意報）停滞前線が当地方付近にあり活動が活発となる。台風は本州の西の方を通過中、県内全域とも大雨降る恐れあり、二十四日朝から強くなり二十五日朝には弱くなる。今後の雨量は五十ミリ－七十ミリ、山ぞいではところにより七十ミリ－百ミリに達し中小河川は増水し氾らんする。なおガケ崩れの恐れがあるから注意して下さい。

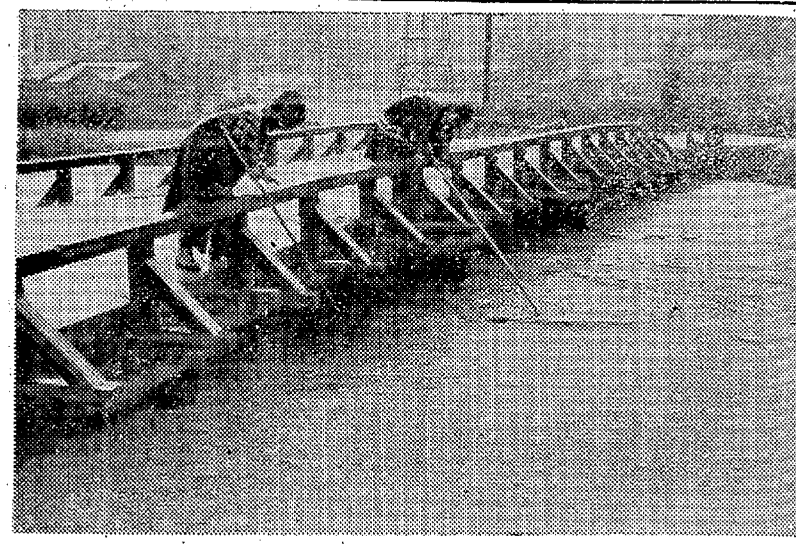

（上）あふれだした尼子橋際の新川　（下）内郷市小島町市道の冠水＝深さ八十センチ

田人　県道五カ所が寸断

町村関係

この大雨は特に山間地帯に多量の降雨があったが、田人村では県道五カ所が崩かいして寸断され、地滑りで四戸が危険にさらされているほか川前村、小川町の道路でがけ崩れがあるなど、被害が増大している。

町村関係の被害状況は正午現在では四倉町では仁井田川の上流が急激な増水で、神玉山地区では堤防の欠かいの恐れが出て来たため地元消防団員が土のうを運搬、堤防に積み上げて警戒に当たっている。また川前村では百十ミリの降雨があったが、二十四日午前十時半ごろ村道の桶売線（川前村川前地内）に約二十三立方メートル程度のがけ崩れがあり、通行不能となっているため、同村ではダンプカーをくり出し、復旧作業を急いでいる。二十四日には復旧する見込み。

一方百七十七ミリの降雨があった遠野町ではポンプ自動車二台を繰り出して調査、警戒に当たっているが、曾利田線の道路改良工事現場では、延長二十メートル以上の石垣が崩れ落ちるなど、数カ所が痛めつけられたほか、田畑には砂利や砂が流れ込んでいるところもあり、被害が増大するものと見られている。田人村では県道五カ所が崩かいし、同村内の交通網は寸断されたほか、平石地内では地滑りがあり、猪谷新喜さんの住宅一棟は半分ほど土砂で埋まったほか、三戸が危険にさらされている。小川町では県道平－小野町線の光平地内で長さ十メートルにわたって山崩れがあり、通行止めとなり、大字塩田字平ノ前地内夏井川の支流の堤防の一部が欠かい、消防団員らが警戒に当たっている。田人村の道路崩かいは次のとおり。

▽県道勿来－皿貝線＝井坪、平石、別当の各地内▽同小川－入旅人線＝小室地内▽同勿来－浅川線＝荷路夫地内

トラックと正面衝突

二十三日午前十時五十分ころ常磐市大字関船字宿内七添田建設会社運転者佐藤栄一さん(三)は普通トラックを運転し、常磐市三函一五二地内の県道で、前方からきた常磐市八仙三八採炭夫斎藤忠義さん(三)の運転するバイクと正面衝突し、斎藤さんは顔に二週間の打撲症。バイクは約一万円の損害。原因は常磐署の調べでは両方の運転不注意といっている。

辻強盗二人を逮捕

常磐　殴って腕時計強奪

常磐署では二十二日、常磐市天王崎一二四、無職前科四犯斎藤清(三四)同市栄田九、自動車運転手前科八犯川下弘(三四)の二人を強盗の疑いで捕えた。同署の調べだとこの二人は二十二日午後九時四十分ごろ同市三函地内の路上で、同市長倉七二採炭夫芝田貞喜さん(三)の頭を手拳でなぐり、腕時計一個（五千三百円相当）を強奪し間もなくつかまったもの。

戦争犠牲者にと中学生が寄付

二十四日平市役所に「戦争で両親や兄弟を亡くした友達へ」と豊間消印の郵便で二百円を同封一中学生から寄付があった。

大橋秀冬氏

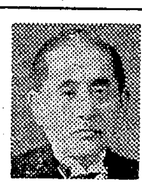

（元磐女校長）二十四日午前八時十五分、自宅（平市田町六三）で療養中のところ十二指腸かいようで死去、七十一歳。葬儀は二十八日午後二時古鍛冶町菩提院で行なう。

大橋氏は京都工芸高等学校卒後大正六年から磐城中学校教諭として三十三年勤続、そのあと磐女に移り、昭和二十四年同校校長になり、二十八年三月に退職。現在は平市社会教育委員長、平市家裁調停委員のほか磐城一高理事、竹林病院理事、磐高同窓会顧問。

マンガさん

4338　中島安男

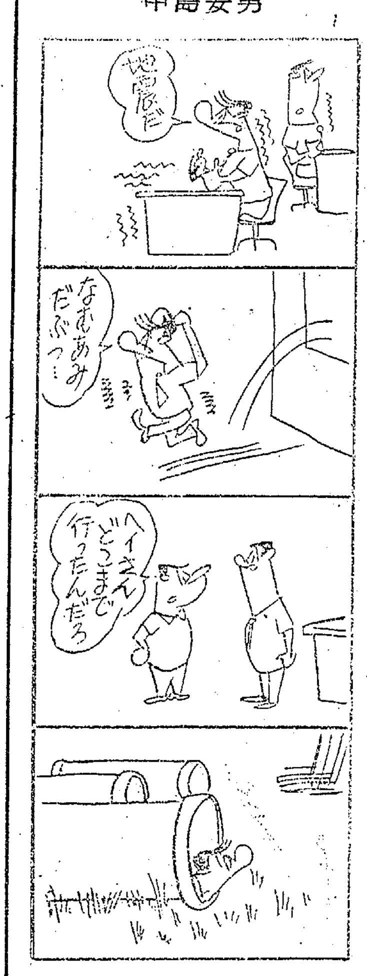

大橋秀冬儀病気療養中のところ八月二十四日午前八時十五分安らかに永眠いたしました　ここに生前の御厚誼を深謝し謹んで御通知申し上げます
追って葬儀および告別式は八月二十八日午後二時平市菩提院において仏式により営みます
昭和三十九年八月二十四日
平市田町六三
喪主　大橋富雄
妻　大橋豊
葬儀委員長　磐高同窓会長　山崎忠兵衛
葬儀副委員長　磐女高同窓会長　酒井ツネ
親戚総代　松井秀男
友人総代　木村守江

故妻リツの告別式に際しましては御多用中のところ遠路わざわざ御会葬下され御丁重な御香料を賜わり御厚情誠にありがとうございました
さっそくお伺いの上ごあいさつを申し上げるところですが略儀ながら紙上で御礼申し上げます
昭和三十九年八月二十四日
常磐市天王崎四九
喪主　庄司浜吉
親戚代表　庄司三八郎
〃　柳内庄

ダイヤルは
7684
／デートのご連絡には　ダイヤル7684で
／冷房のきいたルーム　でたのしいムードを
／ご会合にはホールを　ご予約下さいませ
レストラン　カイカ
平市新田町　電2250

新さけ缶が出揃いました
北洋出漁がついこないだと思ったらもうさけ缶詰めになって出まわりました　調子づいた食欲にさけ缶をおいしくご利用下さい
あけぼのさけ缶　一缶　一〇〇円
日水さけ缶　一缶　九五円
丸は大洋さけ缶　一缶　九〇円
さけ雑肉缶　一缶五〇円－七〇円
サカイ食品店
平・1　電3336

う（79）
このへんでウナギの刺身はいかがでしょうか。
九州の京都といわれる水郷日田では、ウナギを刺身として水でさらしたものを、しょうゆでなくて、三杯酢か、または酢みそで食べる。夏バテ回復にいかが。
松本楼
平市南町　電六六四四

やっぱりお休みが必要です
お客様により御満足していただけるよう店内を整備するためにはどうしても月に一度は休まねばなりません二十五日は全店お休みです
◇募集
パートタイム
時間は…午前十一時半から午後五時まで
お仕事は…サッカー（お勘定場の包装）係
販売員　計算係　女子事務員－二十名
電話交換係　一名
掃除婦　五名
御希望の方は平本店事務所までおいで下さい
平市　藤越

故父実葬儀の際は御多忙中のところ遠路わざわざ御会葬下され且つ御丁重な御香料を賜わり御厚情誠にありがとうございました
さっそくお伺いの上御礼申し上げるところですが略儀ながら紙上で御礼申し上げます
昭和三十九年八月二十三日
平市九品寺前四二
喪主　栗原弘
妻　栗原スエ
ハッピー堂印刷所
栗原塗装店

故妻トヨの葬儀に際しましては御多用中のところ遠路わざわざ御会葬下され御丁重な御香料を賜わり御芳志誠にありがとうございました
さっそくお伺いの上ごあいさつを申し上げるところですが略儀ながら紙上で御礼申し上げます
昭和三十九年八月二十四日
平市瀬磯中街一一
喪主　志賀四郎
親戚代表　鈴木源治
友人代表　野内辰雄
志賀忠一

本会会長竹林貞吉殿御尊父長内殿の葬儀に際しましては御多用中のところ遠路わざわざ御会葬下され御丁重な御香料を賜わり御厚情誠にありがとうございました
さっそくお伺いの上ごあいさつを申し上げるところですが略儀ながら紙上で御礼申し上げます
昭和三十九年八月二十四日
社団法人　平医師会

寿徳院の葬儀に際しましては御多用中のところ遠路わざわざ御会葬下され御丁重な御香料を賜わり御厚志誠にありがとうございました
さっそくお伺いの上ごあいさつを申し上げるところですが略儀ながら紙上で御礼申し上げます
昭和三十九年八月二十四日
磐城市御殿後三一
喪主　竹林貞吉
親戚代表　水野次郎
友人代表　遜政信
棃勇

アリナミンのもう！
疲れを早く回復し神経痛リウマチの痛みをやわらげます
アリナミンは、体内で活性化されて作用しますから、効きめが強力です
肩こり・腰痛・筋肉痛・便秘・疲れ目
高血圧・低血圧・心臓病・夜尿症にも
タケダ薬品
●効果を強め、治療期間を短縮する
大量療法　1日内服量　一〇〇ミリから一五〇〇ミリ
アリナミン・無臭性アリナミンF
5ミリ錠　25ミリ錠　50ミリ錠
資生堂チェーンストアー
武田薬局
薬剤師　武田三郎
平市材木町　電2709

…万円多く…の伸びとなったが、徴収率は逆に四・五%の減少
調定額を税目別に見ると個人県民税が最高の一億七千九十八万三千六百六十円、次いで法人事業税
十四・九%もふえたほか自動車の増加に伴って消費量がふえている軽油引取税が四十九・七%、個人県民税が三十八・四%、料理飲食等消費税三十八%、自動車税二十

▼ナタマメ　八〇－四〇（円）
▼カボチャ　二五－一五（〃）
▼トマト　四〇－一八（〃）
▼サトイモ　一二〇－八〇（〃）
▼ピーマン　三五－二〇（〃）
▼根ショウガ　九〇－六〇（〃）

生活のデラックス化は世界的な傾向だとは言われますがその支出を収入の割り合いからみれば、私たち日本人の場…の生活目標を「欲望」から分相応の「満足」に切りかえるべきだと思います。（磐城市選管事務局長）

DAIK…
NO.47　3階

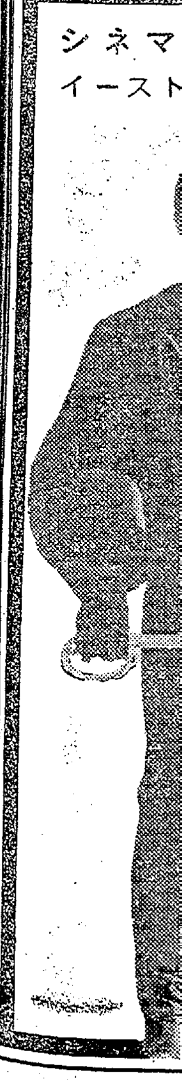

NHK第一 1340KC
6・00 なかよしホール▽百万の太陽▽ゴリラ探検記▽1丁目1番地
7・20 ニュース解説
30 三つの歌 宮田輝
8・01 今晩は大阪です 花菱アチャコ 浪花千栄子
9・10 時の動き
30 放送劇「沼」
10・10 スポーツニュース
20 歌は結ぶ 淡谷のり子
40 アジア・ハイウェー1万キロ「ニューデリーからグッカまで」
11・05 きょうの問題
20 海外だより
30 趣味の手帳「ベルツ」

NHK第二 1540KC
6・00 そろばん教室 わり算
20 基礎英語（再）
40 英語会話（再）
7・00 ラジオ農業学校「乳はどうして出るか」
15 中学生の勉強室
40 通信高校講座「数学」
8・00 通信高校講座①英語②数学③地理B
9・00 ラジオリサイタル ピアノ独奏 中村紘子
10・15 教養特集「日本を考える」世論
11・00 ドイツ語入門
15 フランス語入門
30 音楽鑑賞「指揮者とオーケストラ」

ラジオ福島 1060KC
6・00 想い出をうたう
15 放送劇「歴史のおとし子」桑山正一ほか
7・00 歌のリクエスト ゲスト井沢八郎
8・00 月曜劇場「潜水艦モーグリ号の冒険」
30 全国歌謡ベストテン ゲスト小宮恵子
9・30 商工業者の皆さんへ
45 夜のためいき
10・10 放送劇「歩け大作」
30 ミュージックドルックス ゲスト欄賢

名菓 じゃんがら

テレビ NHK④
6・00 まんが学校
25 みんなのうた
35 幸福試験 日野麻子
7・00 きょうのニュース
30 新日本紀行「広島」
8・00 私の秘密 ゲスト南部忠平
30 弾丸列車「トンネル区長」
9・00 ニュース▽ニュースの焦点
40 虹の設計「愁雨」佐田啓二 八千草薫ほか
10・30 聖火はもゆる
11・10 あすへの歩み「辺地の特殊教育ととりくむ」
40 夜のアルバム「ふるさとの四季」

教育テレビ ⑩
6・00 英語会話「場所をたずねる」
30 やさしいドイツ語 再
7・00 テレビ自動車学校「ギア・チェンジ」
30 ピアノのおけいこ「むかしの踊り」
8・00 教養特集「国際法と世界平和」国際法協会51回総会の開催にあたって
9・00 通信高校講座「数学」
30 通信高校講座「数学」
10・00 科学の歴史「産業革命」その影響
30 英語会話（再）
11・00 高校実力養成シリーズ「数学演習」

福島テレビ ⑧
6・10 マイティハーキュリー
15 エイトマン「まぼろしを作る少年」
45 ニュースフラッシュ
7・00 ビッグX 砂漠の対決
30 白馬の剣士「虚々実々」林真一郎
8・00 風来坊先生 山田吾一
56 ニュース・スポット
9・00 おのろけ夫婦合戦 ゲスト村田英雄
30 おれの番だ！「気まぐれ野郎」植木等
10・00 夫婦百景「銅婚式」
30 バークにまかせろ「スポーツカー殺人事件」
11・40 夢のしらべ

待合室にクーラー新設
平税務署でサービス

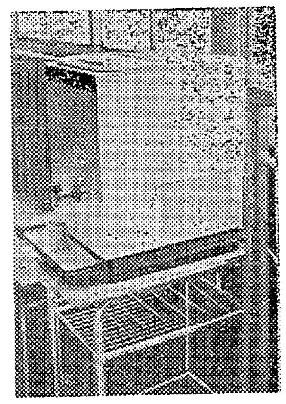

○…平税務署の待ち合い室にウォータークーラーがお目見え、暑さのなかを事務手続きにくる人たちから好評を得ている。

○…このクーラー、値段はざっと四万八千円。高さ六十㌢、幅三十五㌢で常時十㍑の水が入っている

お目見えしたウォータークーラー

平一小で水泳大会 平一小の夏の納会水泳大会は二十五日から各学年毎に午前十時から同校の揚土プールで開く。

県高校定通の体育大会 第一回県高校定通体育大会は二十三日から安積女子高で開かれ、石城勢は平工、平二が柔道、バスケット、卓球に決勝でおしくも破れた成績つぎのとおり。

◇柔道
若松商3―1平工
◇バスケット▽男子
会津二73―26平二
◇卓球▽男子
安積二3―0平工

民報映画案内 （→25日）

※【平市】
★ひかり座（五・四〇）太陽のバカンス（七・二〇）北京の55日（↓24日）
★聚楽館（六・五〇）ニューヨークの休日（八・五〇）ラスベガス万才（↓24日）
★世界館（六・一八）日本脱出（八・〇二）暗殺
★東宝民劇（六・一〇）無責任遊侠伝（八・〇二）がらくた（↓28日）
★平日活（六・一五）仲間たち（七・五〇）不敵に笑う男（八・四五）夕陽の丘（↓28日）
★平日劇（五・四〇）誘惑の海（七・一〇）モデル連続殺人（八・三九）コマンド（↓28日）
★名画座（六・五五）独立グラマー部隊（八・二七）憤怒の渦
★東映三夜（六・四四）悪女（八・一七）博徒（↓31日）
※【内郷市】
★第二いわき 黒の挑戦者 銭の踊り 黒の爪
※【常磐市湯本】
★三凾座 赤い殺意 国籍のない男
★常磐日劇 日本残酷物語 地下室のうめき 波止場で悪魔が笑うとき（↓24日）
★常磐座 五番町夕霧楼 残月大川流し 十一人のギャング（↓22日）
★湯本座 戦艦バウンティ シーザーの黄金 まんが大会
※【磐城市小名浜】
★国際 悪の紋章 十七才の狼
★日活 男の紋章大会
★金星座 鮫 世界の鱼綱（↓2日）
★銀星座 ロビンソン漂流記 動物たち チコと鮫（↓24日）
※【勿来市植田】
★菊多館 悪女 博徒（↓28日）
★うえた館 座頭市千両首 噂の風来坊 宇宙大戦争
★中央館 香華 炎と海と少年（↓28日）
★植田ロマンス エデンの東 地下室のメロディー（↓1日）
※【四倉町】
★四倉国際 一乗寺の決斗 東京ギャング対香港ギャング

あすの運勢 小川石洲

八月二十五日（火・赤口）
【1月生】自己本位が玉にキズ、人の和大切に
【2月生】順風に帆をあげ港を出る日ガンバレ
【3月生】苦悩の壁につき当たるも積極的対処を
【4月生】内容十分ならず日時をかせぐが有利
【5月生】誤解は早く解け、笑顔で当たり結果吉
【6月生】あきらめるは早しベストつくし努力
【7月生】目的には自信を持って待機をすべし
【8月生】運勢に波多し、感情押さえて慎重にせよ
【9月生】心配するほどでなし、あせらず徐々に
【10月生】目的だいたい成るも度を越せば不利
【11月生】先行き明るし、努力怠たるなかれ
【12月生】心身ともに疲れやすし無理するな

100貨店

干天に慈雨だと喜んでいたら、この雨がいつの間にか集中豪雨にかわり各河川がハンランして水害を起こしている。正午現在の雨量は平市で百十一㍉、こんなに降ったのはまずキッティ台風のあった23年以来のこと。ひどいのでは三和村の四百六十六㍉（沢渡中の観測）である。まず天井の底が抜けたのではないかと思われる雨量だ。この雨は部々的に多いところや少ないところとあるが、なにせ旧尼子橋が流失寸前に迫ったり、高柴ダムの貯水があふれたりして、各市町村に水防対策本部が設けられ、土嚢積みを始めたというのだから余く笑えぬ喜劇であろう。二、三日前までは雨の神様よとさわいでいたのが、こんどは雨過剰で大さわぎ。これに台風14号の影響が強まったら泣き面に蜂、大水害の心配がある。ことしは空つゆに終わっただけに、その分が一度に見舞われたというところで、内郷では新川のハンランから避難命令も出ている。サイレンが鳴ったから「火事」と直感した人もいるようだが、消防団員を召集した合図であった。ふだん水で火を消している人たちが、こんどは土嚢で水治工事とは皮肉である。この雨のすごさは、山間部がひどく、けさ白河に向かって出発した乗用車も、途中でこわくなってもどってきたという。上遠野町に入る手前の県道は、膝までくるくらい冠水していたそうだ。とかく天災は忘れぬうちに来るようになった。いまゴミ集めの車が何やら拡声器で叫びながら通った。足が早いのできき取れない。何事かと市民も冷やっとしたが「この雨できょうはゴミ集めをやめる」とのこと。ずいぶんご親切な話だ。この豪雨にそんな知らせをするほどの熱心さで、ふだんのゴミ集めをやってもらいたい。（龍人）

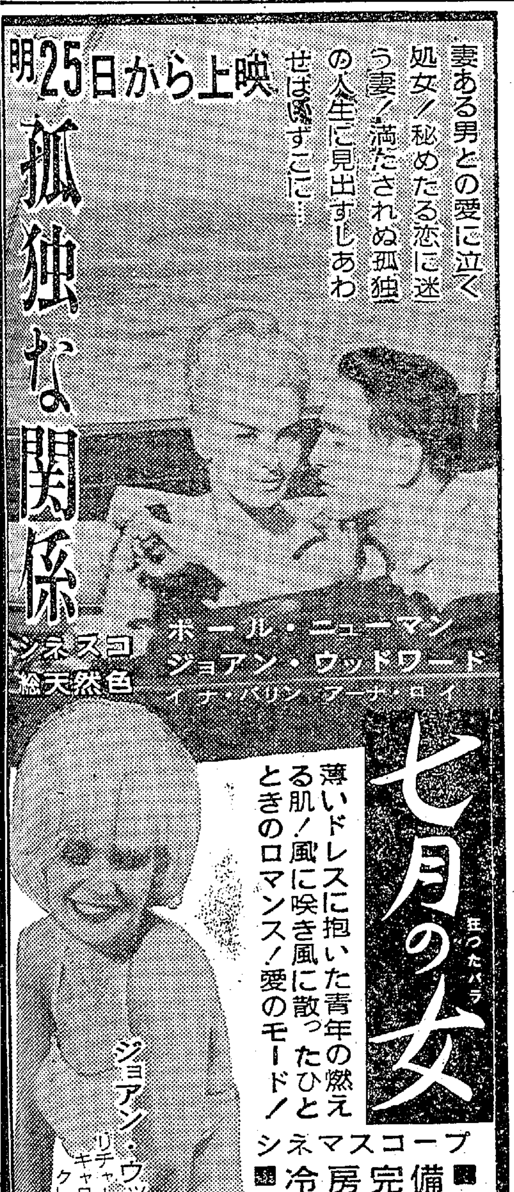

御婚礼家具 各種
店舗 平市四町目 電6633
工場 平市白銀町 電6634

創業明治三年 常盤屋時計店 平市二丁目 電二三三九

本格的ステレオ専売店 平市2町目 FURUYAMA フルヤマ

新築・改造・ブロック建築
鉄筋コンクリート建築一般・設計施工
（58）
・敷地の選び方
（四）水道ガス下水電気の引き込みが容易な敷地を選ぶこと（三）
水洗便所にする場合放流下水があれば浄化槽を新設する必要がないので最低七万円ほど節約となる 坪当たりの計算をすると高額になるから土地が多少高値でも結果において安値となります
■新築、改築のご相談はゼヒ当社にどうぞ…
斎藤建設工業株式会社
平市仲間町 電5864・6911
出張所 磐城市折戸 電7764

社員募集
営業部員 サービス部員 業務部員 若干名
・普通免許又は大型免許証所有者は特に優遇します
・年令二十才以上三十五才ぐらいまで
・給与は当社規定による
・希望者は履歴書持参または郵送下さい 面接日は追って通知します
福島日野自動車株式会社平営業所
内郷市御厩町八合 電（平）四〇三九・六五八四

女子事務員急募
▽採用人員一名▽平市内または通勤三十分以内の方▽女子高校または商業高校卒▽各種保険あり▽委細面談▽履歴書持参または郵送下さい▽面接日通知します
第一生命東洋支部
平市十五町目（平署前） 電三三四四

募集
板金塗装工員（男子） 三名
・年令、学歴は問いません・通勤または住み込み（寮設備あり）諸保険制度あり・給与その他委細面談
一光自動車工業株式会社
内郷市御台境字新町前 電（平）七七五三

急募
▽女子パートタイマー
①昼の部（9時〜4時）袋詰め作業 年令不問
②夜の部（6時〜9時）売店勤務 三〇歳以下
株式会社 松崎菓子店
平市白銀町駅前通り 電二九八九・四七五五

社員募集
営業部員 若干名
▽年令 二十一三十五才まで（高卒または以上の方）
▽普通免許所有者特に優遇
▽給与 会社規定
▽履歴書 戸籍抄本 持参または郵送下さい
▽面接日追って通知いたします
福島トヨペット株式会社平営業所
内郷市御厩町八合三三 電（代）八一三一

募集
女子店員 若干名
・中卒以上二十歳まで・通勤可能の方 高給優遇 委細面談
履歴書（ペン横書き）をお持ち下さい
洋服の正札堂
平市アーケード街 電六六五五

社員募集
営業部員（男女） 若干名
・普通免許証所有者は特に優遇
・年令二十歳以上・諸保険制度あり
・給与は当社規定による 委細面談
常磐食品株式会社
平市田町三七 電四〇六四・二〇二八・三三八八

大型 運転者若干名▽経験三年以上▽通勤可能者▽諸保険制度あり▽優遇 平市四町目果実問屋袋屋商店 電四五一二

貸し 住宅四室（一戸建て）▽水道、ガス完備▽平駅から五分 平市才槌小路踏み切りぎわ 色川不動産部 電二三六一

古本 買い入れ▽明治・大正・昭和の本なんでも▽その他専門雑誌 平市田町ひかり座前（電五二四九）平読書クラブ

女性 を求む▽高給優遇▽ご希望の方は末広旅館（平市田町）へおいで下さい 平市田町（電二四二一） バー四馬路

営業 部員三名募集▽普通免許所持者各保険制度あり ヤスミツ木工（株）平市谷川瀬明治町（競輪場西）電六六八一

夕刊 いわき民報 第5812号
発行所平市田町63 いわき民報社 社長 野沢武蔵 電話（代表）4161 振替口座（郡山）4028

木材の百貨店 一般建築材 新建材 ベニヤ板類 銘木 製函 株式会社 丸一材木店

小学校体育主任者会議 平市内小学校体育主任会は二十五日午後二時から平三小で開かれ、市内小学校体育大会について話し合った。

二面は水害写真特集

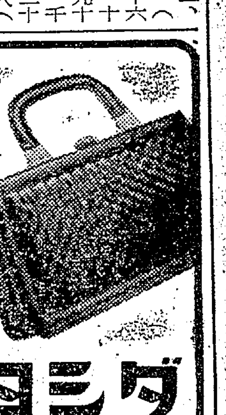

耳鼻咽喉科 気管食道科 X線科 大和田医院