夕刊
いわき民報
発行所 平市田町63
Ⓒ いわき民報社
社長 野沢武蔵
電話（代表）4161
振替口座（郡山）4028

新川堤防 決壊は引湯が原因
被災者が取り締まり要望

県石城事務所では会議室を水害被災者相談所に当て、関係機関の代表者らが二十六日から二十七日まで相談に応じているが、二十六日午前十時半ごろ内郷市御厩町久世原の県営住宅（五棟、三十八世帯）の代表者約二十人がつめかけ当面の対策として①便つぼの汲み取り②敷地整備③畳床取り替え④家屋補修⑤寝具損傷対策について善処するよう陳情した。

一行は新川の堤防はヘルスセンターをはじめ温泉を営んでいる業者らが管を通して排水しているがその近くが決かいしたのはそれが原因だと取り締まりを要望するとともに、県営住宅といっても側溝もないようでは衛生的にも良くなく、今後の対策として敷地内を整備して欲しいと訴えた。

またこの県営住宅は三十―五十世帯が床上浸水したため畳を早急に取り替え、家屋の補修なども早急にやるよう要請したが、平土木事務所で畳の準備を進めていることと敷地整備は来年度予算に組み込んで工事を進めたいこと、家具損傷の補助などは他関係とも相談の上決めることなどを回答した。

川床のしゅんせつ早急に
〝当面は防疫に万全を〟
木村知事、水害地を視察

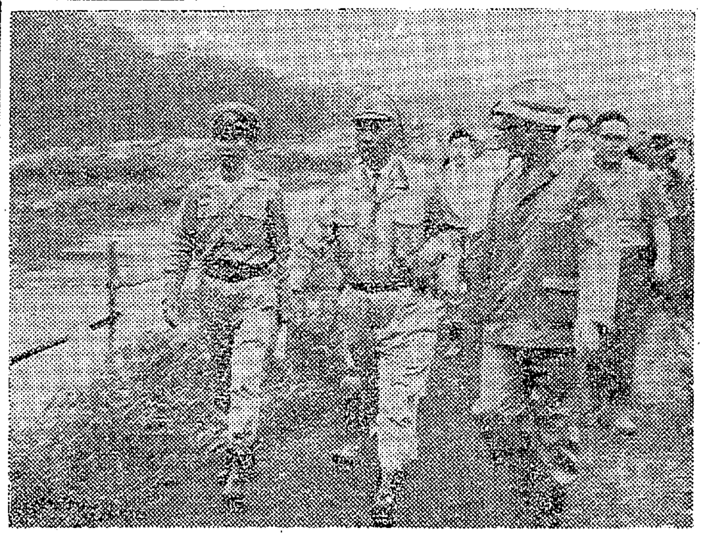
【内郷地区を視察する木村知事】

二十三日夜から二十四日夜にかけて、石城地方を襲った集中豪雨は石城地方にかってない大被害を残したが、木村知事は二十五日午後三時四十九分平駅着の急行〝みちのく号〟で来平、常磐五市の水害地区を視察して回った。現地を視察した知事は「予想以上のひどさにびっくりした」と語り、さらに今後の対策として「三百ミリ近く降っても被害のでないところもあるが、常磐地区の場合はズリ山などの影響で河床が上がっている上に、集中豪雨に見舞われるなど悪条件が重なったためと思う。新川や藤原川などの河床のしゅんせつを早急に進める必要があり、県でも河川改修を取り上げている。当面の問題としては防疫対策に万全を期したい。県としてもできるだけの措置を講ずる積りだ」と語った。

木村知事の来平で、平駅前には一足先に視察に来ていた大塚県総務部長をはじめ大和田平市長、鈴木四倉町長、野沢県議らが出迎え県石城事務所で作業服に着替えた上、会議室に集まっていた水害対策本部員らに「しっかり頑張って欲しい」と激励、平市役所を訪れたのち、早速夏井川の旧鎌田橋付近を視察、鎌田地区住民に「大変だったネ。ご苦労さん」「この辺も水が上がったの？」と言葉をかけ、激励して回っていた。次いで平市長橋町旧尼子橋付近を視察し沼田内郷市長の案内でヘルスセンター裏の新川の状態を見たあと、自衛隊本部に当てられている内郷市公会堂前で、勢ぞろいした自衛隊員に「危険な仕事をされている皆さんご苦労さん。県民に代って厚く御礼を申し上げます」と励ました。一行は息つく暇もなく常磐市下船尾地区の住宅団地、磐城市野田地区、完全に水浸しになり、四十三戸が孤立している島地区を視察し、住民や消防団員らから被害状況の話を聞いたが、意外な被害に「思ったよりひどい」ともらしていた。勿来市役所に入ったころには日もとっぷりと暮れてしまったため、市長室で一休みしただけで、そのまま四倉町に帰って一泊。二十六日は双葉地方を視察して回り、帰福した。なお木村知事は各市に水害見舞金一封を贈って労をねぎらったが、地元の越田和高萩、北郷、上坂、野沢の各県議らも同行して回った。

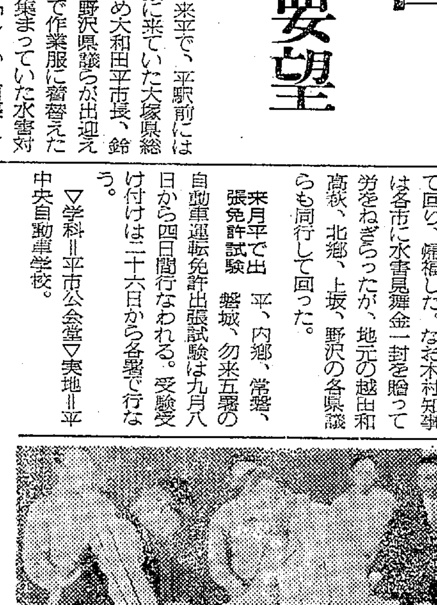
【水害見舞金を贈る知事】

来月平で出張免許試験

平、内郷、常磐、磐城、勿来五署の自動車運転免許出張試験は九月八日から四日間行なわれる。受験受け付けは二十六日から各署で行なう。▽学科＝平市公会堂▽実地＝平中央自動車学校。

汲み取り料金を15%値引き
平市 浸水家屋に業者が善意

豪雨で平市では床上浸水五百三十三戸、床下浸水七百五を出したが、これら浸水家屋の便ツボは全部満杯。平市では出水後の防疫対策として浸水家屋全戸汲み取りを要請することになったが、六汲み取り業者は二十四日から豪雨による浸水家屋に限り汲み取り料を十五%引きで協力することを申し出た。

地区は向い鎌田、上川原、五色町、月見町、旧鎌田、正内町、佃町、小太郎町、菱川町、谷川瀬、尼子町、堂根町、長橋町、新町の十四町。市では出水後の衛生管理のためにも浸水地区民の全戸汲み取りを強くのぞんでいる。

まだ引かない 小島の浸水
きのう御厩小、内郷一中が休校

新川のはんらんで大きな被害を出した内郷市の御厩、小島部落も二十六日朝、やっと減水、正午現在小島部落で二十戸がまだ床下浸水のまま。二十六日は朝から好天気にめぐまれ被害を受けた各家庭ではタタミや家財道具の日光消毒につとめているが、内郷市水害対策本部では平保健所の防疫班の協力をもとめて生石灰による消毒を行なっている。一方被災地区の内郷一中、御厩小では二十五日を休み二十六日から授業を開始した。

【まだ浸水している小島部落】

対策本部が三つも
平市 防災会議役立たず

水害異聞

○…昭和二十五年いらい十五年ぶりの出水に平市は大あわて、水害対策本部が土木課、総務課、消防署にでき、三つの本部に関係者はウロウロ。

○…昨年十二月平市会で防災会議を設置する条例ができたが、いまだに防災計画はもちろん、防災委員の委嘱もしておらず、とうとう今度の水害に防災会議は役に立たなかった。

○…何をあわてたのか二十四日の豪雨の最中、吾妻衛生課長らは上司から豊間海岸へ急行を命ぜられた。その目的は高潮調査だった。高潮の心配など少しもなかったのに、なにをあわてたのか、衛生課長には衛生本来の防疫対策をまかせるべきではなかったか、と庁内のスズメどもも目を白黒。

○…こんどの出水はいかに平時をおごり河川の防水に手を抜いていたかを天が指摘していったものだったが、とくに地価の概念を根本からたたきつぶした。つまり低地で水のあふれるようなところは、地価が暴落したということ。

○…ヘルスセンターに宿泊していた競輪選手、床上出水で二階に避難したが、見舞いの電話がしきり。電話は水につかった階下にしかないので、首までつかっての通話。電話のたびにズボンやシャツをぬいたりはいたり、大変なものだった。

復旧工事すませ自衛隊帰隊

新川の決壊で二十五日朝、内郷市に応援にかけつけた陸上自衛隊郡山第六特科連隊第一大隊と同第二大隊、福島第一〇五施設大隊（宮脇三郎三佐指揮）百十八人は堤防決壊カ所の復旧作業を終わり、二十六日帰隊した。

一部に不配

【おわび】二十四日付けの本紙は各地で出水のため配達不能域区がでておりますので、おわびします　いわき民報社

寸言

▼災害救助法は磐城市を除き、内郷、常磐、平がきまる。木村知事の言う通り防疫に全力つくせ。

▼新川の決かいは引き湯が原因厳重な取り締まり必要。

天気予報（小名浜測候所発表）

玉半提供 電五〇三一

【今晩】西よりの風、曇り時々晴れ。

【あす】北よりの風、曇り時々晴れ、午後ところにより一時にわか雨で夜は曇り。

【海上】今晩、あすとも多少風波がある。あすからは朝晩見とおしが悪くなることもある。

注文服はサガワでどうぞ！
注文洋服専門店
テーラーサガワ
平・3町目 電2418

香港仕込みの調理士が作る本格的な味！
中国菜館 風翔（ほうしょう）
平市三田小路電7723

秋の染織勝美会
第七回 高級特選呉服の会
●八月二十八日―二十九日
●平市公会堂日本間特設会場
世紀の東京オリンピックを間近にひかえ、世界の目が日本に集まり特に優雅な着物は一段と注目をあびております。その今、日本の美しさ、古来の伝統の美を豊かに表現した「64年日本の美」の力作品を展示いたしました。優雅な気品ある意匠美の数々を是非ご一覧下さいませ。
同時開催
特選無地染めお好みの会
宝石逸品展示即売会

一流商社の蔵ざらえ品をオール投入して
決算前大蔵ざらえ最終弾
27日↓30日 大黒屋百貨店全館
楽しいお買い物の散歩道
大黒屋
平市 電話2191～6

産科 婦人科 高木医院
院長 高木修
四倉町字本町一四八 電話六二三番
○…入院随時…○

受験旅費は支給します
株式会社 常交タクシー
平市南町二六 電二三四三・八七三三・五五五一

治水に対する抜本的対策を講じておく必要を、こんどの豪雨は教えて去った。（龍八）

総合企画協を新組織

バラバラ行政に一貫性

平市　昨年十一月の機構改革、人事刷新いらい新産業都市づくりの中での開発計画を進めている平市は、さらに立体的な計画、実行に発展させるため総合企画協議会を組織して建設計画の立て直しと強化を図ることになった。スタッフは助役、二部長と一線課長で構成、平市民の夢であるビジョンづくりを無駄なく青写真に撮し築き上げるのがねらい。

平市の機構は三部長制を中心に強化刷新されたわけだが、とかく横の連絡がと切れ勝ちで各課の計画行政がバラバラ。例えば開発の第一要素である用地造成をみても建築、土木、都市計画、住宅、商工、観光公園、農林など各課ごとに物色、交渉しており、価格の面では一番高い値をつけた課の地価が基準となっていつも高い土地を買収したり借りなければならないのが現状。地理的に見ても、道路水道、住宅、排水、工場用地あっせんなど各課マチマチで、し尿処理場や畜産センターやその骨焼き場のそばに大住宅団地を建設したり、工場用地と住宅街が隣り合わせたりの無計画なムジュン公害は枚挙にいとまがないほど。

といって市内の工業、商業、住宅、農業らの色分けはしていないわけではないが、事業課の計画構想が事務課と連絡がとれていないので何の役にもたたない。このままでは貴重な市民の税金の用途が総花式で高率が低く作業も進まず早期合併を唱える平市としてももっと地についた計画行政を進めるためにも、助役を委員長とした部課長をスタッフに将来へ向かって計画の一貫性を立て直すことになったもの。

組織の分裂を阻止

国鉄水戸地本大会　書記長に飯田氏（平駅連区）

第十五回国鉄水戸地方本部定期大会は二十三、四、五の三日間、常磐市湯本公民館で開いた。第一日目大会議長に関昌司（平駅連分会）副議長に市原毅（水戸駅連分会）を選出した。闘争経過報告、六十四年度斗争方針など討議し、三日目の二十五日水戸本部役員を無競争で選出、関東本部代議員を決め、大会スローガンを採択して午前十一時大会を終わった。

◇水戸本部役員▽執行委員長高儀満威（水戸車掌区）＝再▽副委員長高田源（水戸駅連区）＝再▽書記長飯田秀四郎（平駅連区）＝再▽執行委員飛田勝一（水戸客貨車区）＝新、大沢誠（水戸車掌区）＝再、中野進（水戸駅連区）＝再▽会計監査渡辺政弘（水戸信通区）＝新、小川道夫（日立駅連区）＝新、前田宗市（原町駅連区）＝新

◇関東本部代議員▽茨城、加倉井靖（下館駅連区）川崎一男（日立駅連区）藤枝登司（水戸保線区）▽福島、木村吉一（平駅連区）酒井清三（原町車掌区）坂本博（平客貨車区）

◇大会スローガン

①ILO87号条約を即時批准させ不当処分を撤回させよう②社会党を中心に政治活動を強化し参議院選挙を勝利させよう③各級役員活動家を中心に組織点検を強め諸要求を解決しよう④大会決定方針を着実に審議し組織を強化しよう⑤分裂支配を含む職務給をはねのけよう⑥組合民主主義を確立し、分裂を阻止し国鉄労働者の統一を期そう⑦国鉄経営を民主化し、人命尊重第一主義の安全輸送を確立させよう⑧ストライキ権を奪還し労働基本権を確立しよう。

若旦那達が商工振興を懇談

四倉町わかめ会

四倉町わかめ会（会長永井俊正氏）の「産業代表者を囲む懇談会」は二十五日午後一時から四倉商工会館で開いた。〝わかめ会〟というのは四倉町商店の三十歳台の青年たちが、地元商工業の伸展をはかるために結成したグループで、その最初の企画だった。会員や来賓五十余人が出席、住友セメント渡辺人事課長、日鉄八茎鉱業所斎藤総務課長、大浦農協小林組合長、四倉漁協組吉田組合長、底引漁協組武専務、七十七銀行坂本支店長、商工会佐藤専務、町役場坂本商工水産課長らがそれぞれの立ち場から産業振興に関して意見をのべ、最後に舟生商工会指導員の話があり、終わって座談会を開いて午後五時閉会、有意義な催しだった。

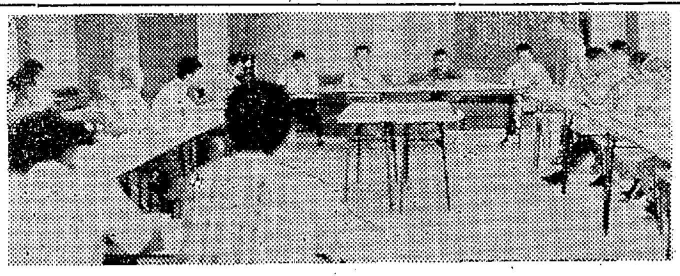

【わかめ会の商工業振興懇談会】

常磐のバイク合格

常磐署は二十五日第二種バイク運転免許試験を行なったが合格者はつぎのとおり。三十一日午前九時から免許証を交付する。

馬上孝夫　加藤広之　御代厚　阿部光明　長岡正三　斎藤均　島田重春　本田将郎　谷平寿男　斎藤清美　佐藤和弘　橋本勉　小林久雄　吉田昌広　佐藤重満　平塚勝美　磯上慎治　菜花努　小高広巳　金成将児　菅野達男　池田邦光　石田栄一　石田忠一　若松春夫　白土一豊　安彦幸雄　石坂正幸　榎本久男　三枝和雄　斎藤武俊　日下秀臣　桜井準　草野竹男　若松修平　佐藤五巳　国井広平　丸山政利　大井川達也　櫨村利幸　千葉一祐　真柄三彦　舘昭　山口隆巳　鈴木健治　根本清

おことわり＝市況休みます

くらし随筆

水禍に知る秋

北郷雪夫

十数年らいの水禍に見舞われて随分といそがしいめにあわされた。日照りが一カ月も続いたあとに、干天の慈雨だなんてノホホンを極め込んでいたところへ、こんどは集中豪雨のお客さま。これでは炭鉱のズリで底高の新川、旧新川があふれるのはあたり前だ。

◇

ある市では水防費を一万円ぐらいしか計上してなかったということを聞いた。真偽のほどはわからぬが、スズメの涙ほどでは炊き出しすると一回でふっとぶ、ケチな予算ではなにができる。だが平市土木課員や消防団員は実によく働いた。この点大いに感謝したい。

濁流の音が止み、夜座をめぐって、わたしは二十五日夜からはっきりとコオロギの鳴くのを聞いた。まだ幼いリズムの整わぬ鳴き方だが、耳をすませば、清冽な響き。疑いもなく「夜の秋」の訪れだ。この鳴き声は律義に夜をこめて続き、やがて窓辺に「朝の秋」がやってくる。

ウソのように水のひいた夏井川にたたずめば、川ずらをわたる風の光、詩情にとける趣き。雲の下を渡る鳥の小さな群れもみえた。残暑も続く、台風もまたくるだろう。

◇

それにしても甘すぎた災害救助法の発動にあまえてはいけない。不可抗力だなどと手をこまねいていてはなおいけない。アフター・ケア（事後手当て）でなくケアが万事、事前手当てが必要なのだ。季節の歩みもなにもかもゆっくりとしていて、わたしには急がぬ旅人に似ているように思えるのだ。ではさようなら。（詩人）

水害お見舞いお礼

二十四日の水害に際しましてはさっそくお見舞いをいただき誠にありがとうございました　略儀ながら紙上でお礼申し上げます
なお予約をいただきました方々にはたいへんご迷惑をおかけして申し訳ございませんでした　営業は八月三十日から開始いたしますのでお知らせ申し上げます

内郷市公営企業部
内郷ヘルスセンター
内郷市御厩町折返　電三五〇八

水害お見舞いお礼

二十四日の水害に際しましてはさっそくお見舞いをいただき誠にありがとうございます　略儀ながら紙上でお礼を申し上げます
なお診療にはなんら支障はございませんからお知らせ申し上げます

社団医療法人済精会
長橋病院
院長　鈴木将夫
事務長　佐藤豊
内郷市御厩町前田　電三五二六

DAIKOKUYAニュース
NO.49　全館
問屋蔵ざらえ品を投入
大蔵ざらえ最終弾
夏物一掃売りつくしと
秋冬物問屋持越品処分
27日から

塗装 ネオン 看板一式
佐藤塗装店
勿来市錦町糠塚　電話3436番

御婚礼家具 各種
店舗　平市四町目　電6633
工場　平市白銀町　電6634

たのしいお食事に
レストラン 松月
千じん餅の 松月堂
平市 銀座 TEL(代表)8151

水害お見舞いお礼

このたびの内郷地区水害につきましてはさっそくお見舞いのおことばを賜わり、慰問下さいましたことを職員とともに感謝いたしております　謹んで厚くお礼申し上げます
幸い水はけが早く元通り支障なく診療を続けております
さっそくお伺いしてごあいさつ申し上げるところですが略儀ながら紙上でお礼を申し上げます

大河内病院
大河内一郎
内郷市御厩町折返　電二五八八

水害お見舞いお礼

二十四日の水害に際しましてはさっそくお見舞いをいただき誠にありがとうございました　略儀ながら紙上でお礼を申し上げます
なお営業は開始しておりますのでお知らせ申し上げます

旅館 **三陽荘**
料理部 **三陽荘**
平市菱川町一の七（平商工会議所西ワキ）　電二五七八

水害お見舞いお礼

二十四日の水害に際しましてはさっそくお見舞いをいただき誠にありがとうございました　略儀ながら紙上でお礼を申し上げます
なお営業開始いたしております

千葉タイヤー商会
常磐トーヨータイヤ商会
平市堂根町四の七　電四三四七

それならわたしも勤めます

オフィスレディの時代はなにかにつけてなつかしいものです。いかがでしょう午後で結構です夢よもう一度おつとめしてはみませんか

◇募集
パートタイム
時間は……午前十一時半から午後五時まで
お仕事は…サッカー（お勘定場の包装）係
販売員　事務員　計算係　二十名
電話交換係　一名
掃除婦　五名
御希望の方は平本店事務所までおいで下さい

平市 **藤越**

健康第一！
暑さのため体力が減退しておりますから栄養を補給して、あすの活動に備えましょう
牛豚精肉は緑屋で…
神戸牛・精鮮肉の
たいら **緑屋**
支店　平市中央通り　電2794
本店　平市一丁目　電2539・6084

オープンキッチン
ハンバークステーキ（ライス付き）　¥150
スパゲティ　各種　¥150
■午前11時開■
グリル **コンパル**
平市駅前中央通り　TEL・2666

叶多医院
産科・婦人科　叶多信之
内科・小児科　松本勝衛
平市二町目　電話二三五五番

キット
喜ばれます！
懸賞焼屋のおにぎりは味がよくて安いので　皆さんに喜ばれています

鳥めしにぎり	1コ	10円
赤飯〃	1コ	10円
のりまき〃	1コ	10円
おいなりずし	1コ	10円
のりまき	1コ	12円
懸賞焼	1コ	10円

甘味
懸賞焼 本舗
平市六町目　電4797

（曜日）第5813号

給食代80円値上げか

平市内小学校　カロリーあげるため

他調理に係る雑具、給食器、調理機械器具などの新調補充のための備品費と、これに係る修理費は学校給食用として特別に計上してもらいたい③以上の予算は各学校予算計上のさい、予算の範囲内操作

市一・五㍍にわたって崩れた。
▽入遠野小入定分校＝裏山が六・六平方㍍崩れた。
▽差塩小＝校庭の土砂崩れ。
▽永戸中＝裏山の砂防工事したところの土砂約三十立方㍍が崩れ

大橋秀冬 儀病気療養中のところ八月二十四日午前八時十五分安らかに永眠いたしました　ここに生前の御厚誼を深謝し謹んで御通知申し上げます
追って葬儀および告別式は八月二十八日午後二時平市菩提院において仏式により営みます
昭和三十九年八月二十四日

屋商店
2215

かけ食品株式会社

給食代80円値上げか

平市内小学校　カロリーあげるため

平市小学校長会と同PTA会長会合同会議は二十三日平一小で行なわれ、給食代の値上げを全会一致で決議した。これは最近のすさまじい物価の値上がりのため、文部省の規定したカロリー七百㌍までこげつけず、六百㌍程度のものを給食しているのが現状で、これを一挙に文部省の規定カロリーにもどすため、現在月額四百円の給食料を二割増の四百八十円に値上げしようというもの。しかし一部の学校(夏井、飯野)で給食費を物納しているところもあり、物価高という理由で一括して八十円の値上げは無理なので、最終決定は各学校に一任するということに話し合いがついた。各学校では九月初旬に臨時PTA総会を開き、値上げをきめる。

ただ、ここで問題になるのは、八十円の値上げをしても、物価高によってその八十円分が吸い取られてしまっては、実質的に不足分のカロリーを補給できないのではないかということである。そこで同校長会とPTAでは「中学校は五百五十円だが、施設費、たとえば光熱、水道料などは市当局が負担しているのに、小学校の場合は負担していない。これは学校給食法第六条にそわない」というので、二十五日風間平一小校長、藤井三小PTA会長らが馬目助役に陳情、①給食調理に要する電力費、水道料、燃料費は各校配当の光熱、水道費以外に計上してもらいたい②給食婦の使用する長ぐつ、かっぽうぎ、三角布、特別被服費、その他調理に係る経費、給食器、調理機械器具などの新調補充のための備品費と、これに係る修理費は学校給食用として特別に計上してもらいたい③以上の予算は各学校予算計上のさい、予算の範囲内操作によらないで別枠として増加するようにしてもらいたい旨、三つを市に陳情書を提出した。

これに対して馬目助役は「第六条の解釈は給食婦の人件費や食器などの施設費は市当局で負担するが、光熱費、水道料などは負担しなくともいい」という意見を出したため、陳情団と意見があわず、なお相互に研究することになった。しかし他市では施設費以外も負担しているので、第六条の解釈をめぐって問題はなお残されている。

内郷で七千世帯断水

けさ新川の配泥弁が破裂

【内郷】二十六日朝、水害で被害を受けた内郷市で七千世帯が二時間にわたって断水、午後一時現在高台の綴、金谷、御厩地区など七地区八百世帯の給水がストップ、午後から平市消防署のタンク車や市水道部のトラック三台がドラム缶で給水するというさわぎがあった。

二十六日午前九時ごろ新川地内にある内郷市浄水場の配泥弁が破裂したため、給水不能となって市内全域七千世帯にわたって断水した。市水道部から工事関係者が現場で復旧工事を行なっているがろ過池に泥が入ったため、水圧が低く午後一時現在未復旧の御台境、御厩、綴、金谷、堀坂の五地区と小島、高坂の一部八百世帯の給水がストップしている。

事態を重視した市災害対策本部では平市消防署からタンク車を借り受ける一方、市水道部のトラック三台を出動させてドラム缶で給水を続けたが、同四時半ごろ復旧水害地の市民をホッとさせた。

いっせい使用で水圧が低下

平市の水道も

一週間ぶりの快晴に恵まれた水害地では二十六日朝から浸水家屋の清掃、汚物の洗たくなどいっせいに始まり、平市水道部の水圧は平常の十から〇・二近くまで下がってしまった(正午現在)このほか好間川が泥水となって上ノ原浄水場ろ過装置のろ過力が低下したため取り入れ量も減ったのか、水圧低下に輪をかけ、谷川瀬の学校給食センターはほとんど断水に近くなったため、昼過ぎ給水ポンプを出動させ緊急給水した。

このため今夜から二十七日昼にかけ平市の水道は水圧低下が各所で現われるかもしれないが、二十七日夜から平常に戻るだろうといっている。

豪雨の被害は10小中学校

県教委石城出張所がまとめた教育関係の水害による被害状況は十小、中校で、裏山のがけが崩れたり、校庭の土砂が流されたりした程度だった。湯本一小では校舎の北東側の土止めに亀裂を生じて三十度ぐらい傾き、危険にさらされており、被害総額は二百八十六万五千円に達している。被害状況は次のとおり。

▽上遠野中＝裏山が長さ八㍍、巾一・五㍍にわたって崩れた。▽入遠野小入定分校＝裏山が六・六平方㍍崩れた。▽差塩小＝校庭の土砂崩れ。▽永戸中＝裏山の砂防工事したところの土砂約三十立方㍍が崩れ、さらに校庭の土砂約四十立方㍍が崩れた。▽小白井小中＝西側校舎の基礎コンクリート側が長さ五㍍、巾二㍍、高さ二㍍が流されたが、消防団員によって復旧作業を実施。▽桶売中＝校庭と側溝の土砂が崩れた。▽平三中＝校庭約十平方㍍が流された。▽藤原小＝裏山の約百立方㍍の土砂が崩れた。▽湯本一小＝校舎の北東側の土止めに亀裂が生じた上、三十度ほど傾き、危険な状態となった。▽御厩小＝床上浸水。

養蚕被害は35万円、12ヘクタール

石城蚕業指導所がまとめた水害の被害は三十五万三千円。被害は十二・五㌶に及び、程度も三十%以下にとどまった。減収予想繭量は小川町の三百五十八㌔が最高で次いで勿来市二百二十㌔、平市百三十七㌔、三和村七十二㌔の合計五百八十九㌔。

平市産文祭打ち合わせ　平市第三回産業文化祭打ち合わせ会は二十八日午前十時から市長応接室で行なう。

敵虫類が発生、窒息死

横川の魚類全滅の原因

四倉町上仁井田から平市赤沼に至る横川の魚が全滅した原因を調べていた県水試は二十五日、敵虫類(原生動物)が多量に発生したためと発表した。これは三十日も続いた干天のため太陽熱と横川のよどみによって発生したもので、敵虫類が多量に発生すると水中の酸素がなくなり死滅したもの。

結局、当初予想した日鉄八茎鉱業所の鉱害でもなければ、農薬の投入でもなかった。しかし、こんどの出水で横川は仁井田地区で海に抜け、夏井川の水が流れ込んで海にはき出したので、敵虫類は一掃されたものと市水産係ではみている。

火薬類取り扱いの立ち入り検査　内郷署は二十七日から火薬類取り扱い所などの立ち入り検査を実施する。

▽二十七日＝戸部火薬庫▽二十八日＝常磐炭鉱火薬庫▽二十九日＝平鉄砲店、日本化薬火薬庫▽九月一日＝矢対火薬庫▽三日＝常磐採石、赤井日曹、各採石現場庫外貯蔵所。

さん

4310　中島安男

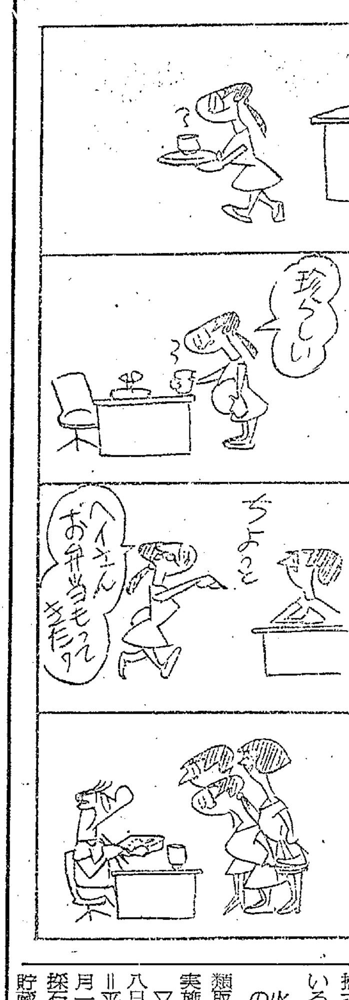

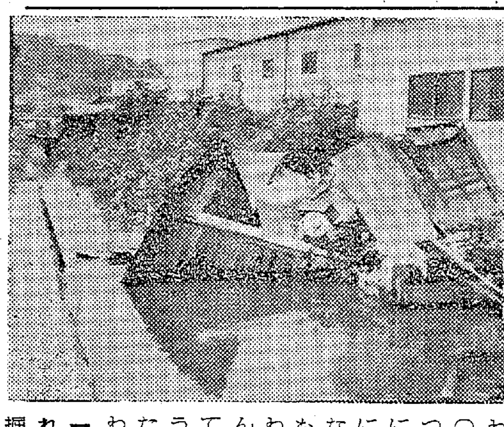

【水害でこわされた新川べりの掘っ立て小屋】

ななはま

○…こんどの水害で家屋がアップアップしたところがたくさんある。内郷の四方北地内の堤防(労災病院前)にある保護世帯三戸、御台境立町(福島スバルわき)の三戸など。家屋というより掘っ立て小屋。すっかり水がひけた二十六日朝は、水びたしになった家財道具を乾かしたり、こわされた小屋の修理に大わらわ。

○…「また住みつくのですか」に対して「ほかに行くところがない。炊き出しもしてくれず、わしらのことなんか人間と思っていないのだろう」と、文句をたれていた。かわいそうに。

大橋秀冬儀病気療養中のところ八月二十四日午前八時十五分安らかに永眠いたしました ここに生前の御厚誼を深謝し謹んで御通知申し上げます

追って葬儀および告別式は八月二十八日午後二時平市菩提院において仏式により営みます

昭和三十九年八月二十四日

平市田町六三

喪主　**大橋富雄**
妻　大橋豊
葬儀委員長 磐高同窓会長　山崎忠兵衛
葬儀副委員長 磐女高同窓会長　酒井ツネ
親戚総代　松井秀男
友人総代　木村守江

本校理事**大橋秀冬**殿病気療養中のところ八月二十四日午前八時十五分永眠いたしました ここに生前の御厚誼を深謝し謹んで御通知申し上げます

追って葬儀および告別式は八月二十八日午後二時平市菩提院で仏式により執り行ないます

昭和三十九年八月二十六日

学校法人山崎学園
磐城第一高等学校
磐城第二高等学校
理事長 校長　山崎啓哲

当病院理事**大橋秀冬**殿病気療養中のところ八月二十四日午前八時十五分永眠いたしました ここに生前の御厚誼を深謝し謹んで御通知申し上げます

追って葬儀および告別式は八月二十八日午後二時平市菩提院で仏式により執り行ないます

昭和三十九年八月二十六日

財団法人 竹林病院
院長　竹林貞吉

☆ふりかけの最高級品

日ふりの 本かつを節 ふりかけ

おかか

ふりちゃん印

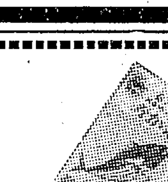

1袋　30円　50円

特約店　宍戸屋商店
平市四町目　電2215

姉妹品
のり・たまご

製造元日本ふりかけ食品株式会社

サマーバーゲン

27・28・29・30日(4日間)

◎夏物服地さようなら(一例)
実用綿プリント　92㌢巾　80円、100円、120円均一

◎こんなお値段ならもう1メートル、もう1着!
高級レース　オール正札の半額

◎捨て値の最終ランナー
本染めゆかた(若柄)・・・・・・3反組み　750円
東レテトロンバカンスお召し・2980円の品を1000円

◇お知らせ◇

秋冬呉服の展示会

秋のきもの

とき　9月15・16・17日(三日間)
ところ　平市公会堂日本間

募集
・女子事務員
・女子販売員
各若干名
履歴書ご持参の上ご来店下さい

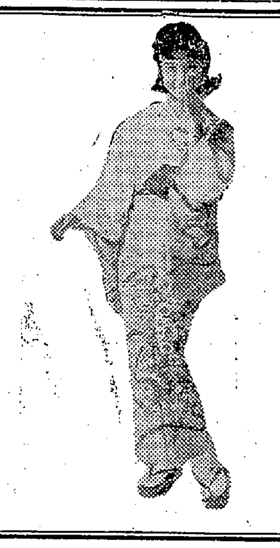

豊富な品で楽しいお買い物
北川呉服店
平市一町目　TEL・4913

区)＝新

◇関東本部代議員▽茨城、加倉井端(下館駅連区)川崎一男(日立駅連区)藤枝雲司(水戸保線区)

四倉町わかめ会　四倉町わかめ会(会長永井俊正氏)の「産業代表者を囲む懇談会」は二十五日午後一時から四倉

斎藤清美　佐藤和弘　橋本勉
小林久雄　吉田昌広　佐藤重満
平塚勝美　磯上槙治　菜花努
小高広巳　金成将児　菅野達男
石坂正幸　榎本久男　三枝利雄
草野竹男　若松修平　佐藤五巳
櫛村利幸　千葉一祐　真柄三彦
山口隆巳　鈴木健治　根本清
斎藤武俊　日下秀臣　桜井準
国井広平　丸山政利　大井川達也
舘昭

おことわり＝市況休みます

DAI
NO.49
27日から

たのしい

平市銀座

牛豚精肉は緑屋で…
神戸牛・
たいら
支店　平市中
本店　平市一

NHK第一 1340KC
6・00 なかよしホール▽百万の太陽▽ゴリラ探検記▽1丁目1番地
7・20 ニュース解説
30 お笑い演芸館「金沢の巻」
8・01 花のパレード①若い歌声②リクエスト・ステージほか
9・10 時の動き
30 芸能ステージ 山本豊三 赤沢亜沙子ほか
10・10 スポーツニュース
20 邦楽百選 常磐津「松島」
40 科学千一夜「胃袋」
11・05 きょうの問題
20 海外だより

NHK第二 1540KC
6・00 そろばん教室「復習」
20 基礎英語(再)
40 英語会話(再)
7・00 ラジオ農業学校「土の中の水の働き」
15 中学生の勉強室
40 通信高校講座「数学」
8・00 通信高校講座①数学②古典③生物
9・00 歌劇の夕べ 劇的物語ファウストのごう罰
10・15 教養特集「兼業農家」
11・00 ドイツ語入門

名菓 じゃんがら

ラジオ福島 1060KC
6・00 マンドリーノ想い出をうたう
15 放送劇「歴史のおとし子」桑山正一
30 音楽の小箱
55 水曜ナイター「巨人対大洋」=中止の時=6・55 あの歌この歌日本の歌7・55 笑いと歌の芸能ワイドショー8・55 憩いの軽音楽パレード
10・10 放送劇「歩け大作」遠美濤ほか
25 ガイドタイム
30 これがタンゴだ
11・10 ミドナイトコンサート「ラプソディ・イン・ブルー」

テレビ NHK④
6・00 NHK中学生世界の旅ヨーロッパの友だち
25 みんなのうた
35 幸福試験 磯部玉枝
7・00 きょうのニュース
30 生活の知恵「英会話」
8・00 それは私です ゲスト島弘子
30 泉はかれず 浪花千栄子 浜田寅彦ほか
9・00 ニュース▽ニュースの焦点
40 NHKコンサート「悲そう」
10・30 時の表情
11・00 スポーツニュース
10 経済展望
40 夜のアルバム

教育テレビ ⑩
6・00 英語会話「理髪店で」
30 やさしいドイツ語
7・00 そろばん教室「4級程度の練習」
30 ピアノのおけいこ「連弾 モーツアルトの子もりうた」
8・00 教養特集 科学展望
9・00 通信高校講座「現代国語」夕づる
30 通信高校講座「数学」代表値
10・00 安全の科学「地震の予知」
30 英語会話(再)
11・00 高校実力養成シリーズ「英語」

福島テレビ ⑧
6・10 マイティハーキュリー
15 鉄人28号
45 ニュースフラッシュ
7・00 粂五郎とともに
30 トムとジェリー「南の島には土人がいたよ」
8・00 水曜ナイター「巨人対大洋」=中止の時=8・00水曜サスペンス「潜入」9・00村田英雄アワー
9・30 スター千一夜 村田英雄
45 コンバット「爆発一秒前」
10・41 次郎長三国志
11・11 仙人部落 本日の運勢

内郷で結核診断

内郷市では九月七日から結核健康診断を実施する日程つぎのとおり(カッコ内は検診場所)

▽七日 立野区(立野クラブ)▽八日 北区(桜井クラブ)▽九日 南区(南区クラブ)▽十日 西区(西区協力館)▽十二日 浜井場区、前田区(浜井場職員クラブ)▽十四日 東区(東区クラブ)▽十五日 宮沢区(宮沢労組事務所)▽十六日 町田区、内郷鉱区(町田クラブ)▽十七日 平太郎、鬼ケ沢、綴根(宮診療所)▽十九日 高野金城(高野小)▽二十一日 竹の内、町田、滝、蛭子(宮小)▽二十二日 宮、金坂代(宮保育園)▽二十四日 堀坂大神田、一の坪、町の内、秋山(綴保育所)▽二十六日 広畑、大門、柳間、長槻(願成寺)▽二十八日 入山寿(のぞみ保育園)▽二十九日 川平、高倉(白水小)▽三十日 御厩金城(御厩小)▽十月一日 御台境金城(さかえ幼稚園)▽三日 大平台、仲平、大町八反田(高坂消防詰所)▽五日 三本杉、桜井、立野、御殿(桜井クラブ)▽六日 小島金城(小島公民館)▽七日 下綴(内郷市公会堂)▽八日 内町、金坂町の内一の坪、榎下(浅野記念館)

競輪施工者協議会で水害見舞い金

東北、北海道競輪施工者協議会は二十四、二十五の両日平市で開いたが、二十五日水害見舞い金一万円を平市に寄託した。

競輪選手が水害見舞い金寄付

平競輪最終日は水害騒ぎで打ち切りになり、来平した競輪選手九十四人は二十五日離平したが水害見舞い金として九千四百円を平市災害対策本部に寄付した。

外在資産の申請を受け付け

県引揚者団体連合会四倉支部(支部長山城浅治氏)は二十七日午後一時から四倉町隣保館で国外在住中の私有財産の申告を受理する受理説明後は県副支部長永山徳三郎氏。

あすの運勢 小川石洲

八月二十七日(木・友引)

【1月生】変化に警戒、あせらず油断なく行動
【2月生】あせらず実のなる時期を待つが賢明
【3月生】運は門前まで、いま一歩の努力要す
【4月生】手堅く行動せば迷惑うける事あり
【5月生】相手の出方みて行動、足もとに注意
【6月生】困苦に直面せんも目上の助力で有利
【7月生】夢のような計画は一考を要す慎重に
【8月生】ざっくばらんに話し合えば結果明るし
【9月生】内部に悩みあらんも積極的にすすめ
【10月生】迷路に立つも最初の方針どおり進め
【11月生】同僚の協力えてくじけず努力せよ
【12月生】口論つつしみ朗らかなるが結果吉

民報映画案内 (→1日)

※【平市】
★ひかり座(六・一五)恋のなぎさ(八・一〇)黒いチューリップ(↓7日)
★聚楽館(六・〇〇)七月の女(七・五〇)孤独な関係(↓31日)
★世界館(七・〇一)こちら婦人科(八・三四)紅けい夢(↓8日)
★東宝民劇(六・一〇)無責任遊侠伝(八・〇二)がらくた(↓28日)
★平日活(六・一五)仲間たち(七・五〇)不敵に笑う男(八・四五)夕陽の丘(↓28日)
★平日劇(五・四〇)誘惑の海(七・一〇)モデル連続殺人(八・三九)コマンド(↓28日)
★名画座(六・四九)オールスター戦(七・二一)おったまげ村(八・四七)東京湾
★東映三夜(六・四四)悪女(八・一七)博徒(↓31日)
※【内郷市】
★綴映劇 おかあさんのばか 香華
※【常磐市湯本】
★湯本座 濡れた砂丘 怒れバイキング うしろへ突撃
★三函座 世界の裏の裏 白日夢
★常磐日劇 海女の怪心中 新婚の夜 売春姉妹の告白
★常磐座 銃殺 悪坊主侠客伝 男一匹道中記
※【磐城市小名浜】
★金星座 鮫 世界の魚網(↓2日)
★銀星座 太陽のバカンス 長い船団(↓4日)
※【勿来市植田】
★菊多館 悪女 博徒(↓28日)
★植田ロマンス エデンの東 地下室のメロディー
★うえた館 猟日記 昨日消えた男 僕はボディガード
★中央館 死刑囚 あらくれ荒野 裸体

100貨店

豪雨一過、久しぶりに太陽が"こんにちわ"と顔を出した。洗濯がヤマのようにたまっていた家庭でも物干し竿がいっぱい。磐城市の島地区をのぞいて、内郷も平もほとんど水がはけたので、浸水したところでは、家財の清掃にいそがしかった。これから心配されるのは水害病の発生である。汚水が侵入すれば雑菌がはびこり、この菌が人体に入って高熱が出る変な病気にかかる。こわいのは赤痢である。木村知事も防疫に万全を期すと語っているが、なにはさておいても伝染病の防止であろう。二度あることは三度あるので、干害、水害ときて、このつぎは一体何がくるのだろうか。出ないバケ物にびくびくする必要はないが、最悪の事態は計算に入れておかなければならない。天災のつぎに考えられるのは、人災であるということ、つまり伝染病であろう。いますぐにも防疫に全力をつくすことではないか。伝染病も待ったなしである。水害で汚れきった環境を浄化するため、各市町村とも積極的対策を早急に進めてほしい。平市内の汲み取り業者が、水害家屋の汲み取り料を15%値引きのサービスで協力することになった。便所に水がたまれば料金も大変である。そこに善意をみせて値引きを申し出た態度はりっぱであった。ふだん不親切で、料金も満足に計算しないなど、不満の声が多いだけに、いわば罪ほろぼしともとれそうだが、善意は善意として素直に感謝したい。ところで、平市の水害対策だが、あわてすぎたことは三つの対策本部の設置。統制もとれず、かゆいところに手の届くような措置がとれなかった。やはり防災会議も名ばかりで、備えがなかったこと。十分なる反省会議を開いてほしい。(龍人)

東映
好評前売り中／9月1日封切り
生きるためには人肉を食らい愛欲の果てには犯した女を殺す…！サメと仇名された若者の半生／
監督／田坂具隆
主演／中村錦之助
★優秀映画鑑賞会推せん★
★成人向き指定映画★
総天然色

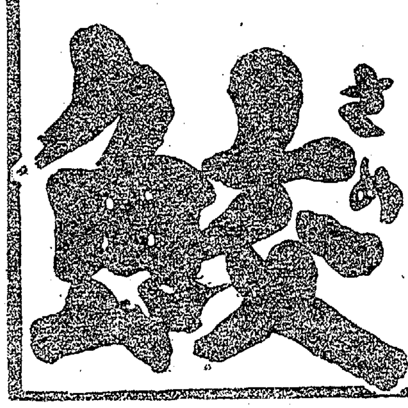

前売り券取り扱い所
一町目 金沢屋
二町目 方円堂
二町目 キクヤ楽器店
田町 安田美容院
四町目 マルトモ書店
五町目 酒井無線
東映三夜窓口
ほかに当館ポスター掲示店
◎団体申し込み受け付け中
東映三夜

甘太郎
平・ぎんざ
電4025

クリーニング
洗濯・防水
小松崎
平館前 電3343

あなたの健康と美容に奉仕する電化製品

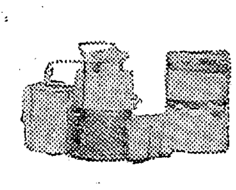

オート ジューサー ハイエキス ¥9900
木田電気商会
平市銀座角 電4008

全自動温水ボイラー
オートカンD型
石油・軽油用

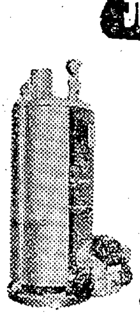

■蛇口を開くだけでいつでも湯が出る／
■オール自動だから……燃料が安くて便利
能力15―65度
600ℓ―2000ℓ
(2人用浴槽 15分 燃料費 15円)
株式会社 叶多金物店
平市二町目 電2932

確実な運転
よりよい乗心地
ハイヤーの御用命は
電話 本社 2640 2175
好間(平) 5372
草野(平) 5647

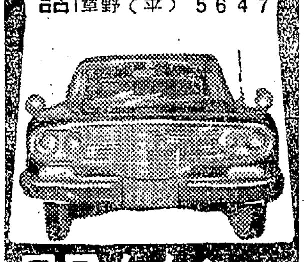

尼子タクシー

村山クッキングスクール
入学案内
9月生 募集
◎本 科=週1回 (水・木・土・日)
◎専 科=週2回 (木・土)
◎研究科=週1回 (土)
※新設(9月から)
日本料理専科 (1カ月2回)
平市田町(ひかり座裏通り)
TEL・5714

重厚な風格の中に
最高の書き味がある

Sailor カートリッジ式
セーラーマグナ
14金ペン―――3,000円
福島県総代理店
株式会社 薮内喜平商店
福島店②9301―3 郡山店②3590・5143

社員募集

営業部員(男子) 若干名
・年令二十才以上・通勤可能の方
・経験者優遇・給与は会社規定による
・保険制度あり 委細面談
履歴書をお持ちの上ご来社下さい
白井産業機材株式会社
平市長橋町二七 電三〇五一

貸し倉庫

ブロック耐火構造
連絡先 電話(平)二五八〇番

急募

運転者 一名
・年令、学歴は問いません・給与その他委細面談
ふとんのスズキ
平市新川町 電二四三三

急募

▽女子パートタイマー
①昼の部(9時～4時)袋詰め作業 年令不問
②夜の部(6時～9時)売店勤務 三〇歳以下
株式会社 松崎菓子店
平市白銀町駅前通り 電二九八九・四七五五

古本

買い入れ▽明治・大正・昭和の本なんでも▽その他専門雑誌 平市田町ひかり座前(電五二四九)平読書クラブ

大型

運転者若干名▽経験三年以上▽通勤可能者▽諸保険制度あり▽優遇 平市四町目県実問屋袋屋商店 電四五二一

編み

物どの会社の編み機でも結構初歩の方でもすぐ上達します寒さに備えて機械編みの研究を平市石島公民館編物部

貸し

間▽六畳一間、四部屋▽炊事も可▽場所＝旧城跡 連絡先＝電(平)三三〇七

貸し

家▽八畳・六畳・四畳・三畳▽水道付き▽平駅から十五分▽環境良▽日当良 平市鯨岡 桜井

アパート

▽六畳と四畳半各組▽風呂・便所付き▽平市旧尼子縮わき ▽連絡先＝電(平)四五八五

売家

建て物三五坪宅地五五坪磐城市船引場、駅から徒歩二分商店向安価譲渡、磐城市上町磐南土地KK電②二九六四

募集

男子臨時社員若干名(本採用の途あり)学歴年令不問、磐城市栄町、関彰商店小名浜支店 電代②三二二六

女子

事務員2名募集▽ご希望の方は履歴書持参ご来社下さい 平市南町六九(電三三三・四七七八)山野辺電機商会

空室

▽新築アパート▽各室水道水洗便所付き▽日当たりよし▽環境静、交通便 平市明治町(土木事務所前)明治荘

(隣接ページ端)
…曜日)第5814号
夕刊
いわき民報
発行所平市田町63
いわき民報社
社長 野沢武蔵
電話(代表)4161
…替口座(郡山)4028

定評ある呉服店
そろそろ秋ものを
特選柄揃
三…
…三 電4824―5

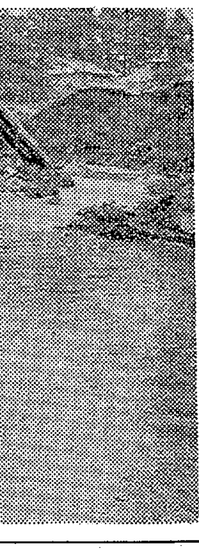

…安心して
…まれる宿
…賠償責任保険加入)
…通公社協定旅館
…光旅館連盟会員
…館
…陽館
…駅前 電(代)3181

…子さま
…とう
…ざいます
…日まで
…予約を
…イ ホ
…ます
…たや