夕刊 いわき民報

発行所平市田町63
© いわき民報社
社長 野沢武蔵
電話(代表)4161
振替口座(郡山)4028

去年より一ー二割増 夏期手当てほとんど妥結

石城地方の夏のボーナス要求もほぼ出そろい、七、八割が既に妥結した。ことしの妥結額を昨年同期の妥結額と比べて見ると、一割から二割程度の上昇を見せ、なかには一躍二倍にもはね上がったところもある。妥結状況を見ると常磐炭鉱の職組は十三万三百五十円の要求に対して十一万四千六百円を獲得してトップ。石炭大手は前年同期に比べて二万円の増額で二割のアップ。五万円クラス以上では住友セメントが七万一千五百円、呉羽化学の六万六千百十五円、東部ガス五万四千円、片倉労組平支部男子五万円があり、次いで常磐交通四万五千百二十円、品川白煉瓦四万二千円、福島いすゞ四万百五十三円などが続いている。これら妥結額の上昇は賃金ベースの引き上げと物価高が影響して、妥結率の上昇となったものとみられている。

常磐職組は11万円

特に不況にあえぐ炭鉱界のなかでも、大手炭鉱は企業整備で合理化が進み、出炭能率の上昇などによって活気を取り戻して来たためか、常磐炭鉱の常磐、茨城両労組は前年同期と同額の三万五千円を要求、無期ストを直前にして三万四千円で妥結した。これは前年同期の妥結額二万六千円に比べて八千円の増加、三割の上昇ぶりを見せ、一方大日本勿来、磯原両労組も三万五千円の要求に対して二万九千五百円を獲得。これまた昨年同期の二万二千五百円に比べて七千円のアップ、三割の上昇。常磐職組も二割の上昇と好景気だった協永運輸は昨年同期の二倍の二万八千円で妥結したほか日鉄八茎、呉羽化学などは二割以上の引き上げぶり。また要求中のものでは日水の八万九千三百五十円、堺化学労組小名浜支部八万五千円、同小名浜工場労組八万二千円、大阪造船五万五千円などがある。主な要求額と妥結額は次のとおり(①は要求額②は妥結額、カッコ内はいずれも昨年同期)

【妥結したもの】▽日鉄八茎 ①五万円(五万)②三万六千百円(二万九千二百六十)▽常磐労組 ①三万五千円(ことしに同じ)②三万四千円(二万六千)▽同職組 ①十三万三百五十円(同)②十一万四千六百円(九万四千六百)▽大日本勿来、磯原労組 ①三万五千円(三万)②二万九千五百円(二万二千五百)▽岡田乳業 ①二・五カ月(ことしに同じ)②二カ月(同)▽片倉工業平支部 ①二カ月(男七万八千円、女三万五千円)②男五万円、女一万九千円(一・八七カ月)▽呉羽化学 ①二・九カ月分と家族一人当たり三百円の平均計七万二千九百二十三円(五万七千)②六万六千百十五円(五万二千八百八十)▽錦プラスチックス ①二・五カ月(二・四カ月)②一・八八カ月(一・七カ月)▽呉羽興業 ①二・五五カ月(二・四カ月)②一・八カ月(役付四十五日、一般三十八日)▽呉羽運輸 ①二・五カ月(三万円)②一・八六カ月(四十一日)▽品川白煉瓦 ①四万八千円(四万一千三百)②四万二千円(三万七千)▽住友セメント ①七万五千円(利益配当)②七万一千五百円(七万)▽小名浜臨港労組 ①三カ月(ことしに同じ)②二万二千円(一カ月プラスアルファ)▽同従組 ①四万円(二カ月)②二万二千円(第一組合に同じ)▽同自動車 ①二・五カ月(四万九千四百九十二円)②二万二千円(同)▽常磐交通 ①年間十一万円(夏だけ四万円)②年間九万四千円(内訳は夏四万五千百二十円、冬四万八千八百八十円、昨年夏は四万六百六十円で妥結)▽協永運輸 ①五万円(二万六千円)②二万八千円(一万四千円)▽全自交内郷、旭、尼子、泉、小松、四倉の各タクシー労組 ①二・五カ月(三万七千五百円)②一・四カ月プラス七百五十円(一・四カ月)▽東部ガス ①六万円(五万円)②五万四千円(四万九千)▽福島いすゞ ①二・五カ月(五万円)②二・一カ月(四万九千円)▽塩回送 ①二・五カ月(四万円)②二万七千九百四十円(二万五千二百円)

【要求中のもの】(カッコ内上は昨年同期要求額、下は昨年の妥結額)

▽日本水素 八万九千三百五十円(八万八円、四万五千二十円)▽堺化学労組小名浜支部 八万五千円(七万五千円、五万六千円)▽同小名浜工場労組 八万二千円(六万二千円、三万二千二百三十五円)▽大阪造船 五万五千円(四万五千円プラスアルファ、三万一千五百円プラスアルファ)▽磐城通運 二・五カ月プラス五千円(三万六千円、二万三千六百円)

教員定数確保など決議 平で県高校PTA大会

第十四回県高校PTA大会は二十八日午後一時から約五百人が参加して平市公会堂で開かれた。新会長石山一治氏のあいさつ、県教育長代理鮫島次長のあいさつがあり、永年PTA会長をつとめた山崎賢助氏(磐女会長、県副会長)ら十七人に、感謝状や表彰状を贈った。このあと来賓祝辞があり、知事代理大塚総務部長、県教委代表太田緑子教委、地元上坂県議、大和田市長らがお祝いのことばをのべた。

つづいて議事にはいり①高校教職員定数確保の要望②夜間警備員を県支弁で通年設置を要望③産振補助と施設の充実④公立高校定数法における学級編成の標準改正についてなど十七の議題を審議して大会の幕を閉じ、大会懇親会に移り、祝宴、レクリエーション、万才を三唱して午後四時全大会を終了した。感謝状、表彰状受賞者次のとおり。

【感謝状】▽村島日出夫(飯坂高)会長▽山崎賢助(磐女高)副会長▽馬場貫一(浪江高)前副会長

【表彰状】▽渡辺熊三郎(西会津高)▽宮森啓治(若松商)庄司誠(喜多方高)▽三瓶庄次郎(只見高つつじが丘分校)▽横山勝伊(川口高)▽長谷川万五郎(会津農林高宮下分校)▽坂本浅次郎(勿来高)佐藤倬司(四倉高)▽白土正毅(湯本高)舟山清(保原高)▽岡崎淑郎(白河第二高)▽栗原隼人(須賀川高)▽矢吹清蔵(東白川農商高鮫川分校)▽但野芳美(富岡高)

スズの鳴るゴミ集めが好評 四倉で増車、能率上げる

四倉町では七月はじめから"巡回ゴミ回収車"を仕立てたが予期以上の効果をあげたので、八月からさらに一台を増す方針だという。小型トラックで荷台に回収員が乗って鈴を鳴らしながら町をまわり町民が持ち寄ったゴミを回収するわけ。

川前へき地で移動保健所

平保健所では二十八日から三十一日まで川前村志田名、桶売、小白井の三部落で移動保健所を開設している。とくに同村は成人病による死亡率が管内でいちばん多いため栄養指導に重点を置き食生活改善に力を入れている。

平城ゆかりの名刀剣展示会 来月8日大東相互で

日本美術刀剣保存協会平支部では来月八日から三日間、平市大町大東相互銀行ホールで平城ゆかりの名刀剣展示会を開く。同展には東京博物館から正宗、村正、長船長光、長曽根虎徹、井上真改などの名刀十数振りが特別出品されるほか、郷土愛好家から百振りの名刀のほか甲冑、小柄が出品される。

神田九段招き柔道指導 内郷署

相馬市出身の講道館神田久太郎九段は三十日午後三時二十九分着の準急ときわ三号で来平、内郷署道場で同署員に講道館柔道を披露する。

完成した四沢地籍簿を閲覧

勿来市では国土調査法によって三十七年度から実施した勿来市関田町四沢町地内の地籍図と地籍簿が完成したので、これを関係者に次の日程で閲覧させることになった。

▽七月三十日 関田町全部(松山寺)▽三十一日、四沢町全部(同)▽八月一日 土木、林務、国道事務所保線区、市役所関係(農政課)▽三日 地区外居住者(農政課)▽四日から十八日まで上記に閲覧せざる者(毎日午前九時から午後四時まで)

赤井出張所八月から青年研修所へ

平市赤井出張所は八月一日から赤井青年研修所内に移転執務することになった。電話三四七〇番。

導入乳牛が出産第一号 内郷市酪農協

内郷市酪農協同組合(高荻大蔵組合長)では七月初旬、四百万円で八丈島産のホルスタイン乳牛三十頭を購入して酪農家に貸し付けたが、同市宮町峰根六五、農業細谷フチ子さん(三)宅の乳牛が十四日、メスの子を生んだ。こんど購入したうちの第一号。

乳牛の大半はえさつけも馴れて酪農家は原乳増産に入ったため、ことしは原乳不足はないでしょうーと市営牛乳処理場ではいっている。

県高校理科教育協で総会 浅貝保養所に二百人参加

県高校理科教育協議会主催の第十六回福島県高等学校理科教育研究協議会総会と三十九年度理科教育研究大会は八月二、三の二日間、常磐市浅貝の常磐炭鉱浅貝保養所に関係者約二百人が参加して開かれる。日程は八月二日は午前九時から理事会、十時から総会、午後零時半から東大教授工学博士野崎弘氏の「物質とその活用について」と題する講演があってのち、研究発表、分科会などが開かれる。翌三日は呉羽化学、呉羽油化、常磐共同火力発電所をはじめ臨海工業地帯と沼ノ内弁財天などを見学解散する。

寸言

▼ボーナス戦前にほとんどきまる。物価高で三割増。悪循環はどこの世界もご同様。▼平市少年センターで初の補導委員会。司法権もなくどう凶悪化に対処するか。身にあまる大役。▼補導委員が補導されぬような心構えで。

非行の本質をさぐる 平市少年センター 初の補導委員会

平市少年センターの初の補導委員会は二十八日午後一時から平消防署二階会議室に補導委員(六十一人、任期は一年)が集まって開かれた。まず馬目助役がセンターは補導機関というより、青少年の憩いの場所にしたい旨あいさつし、鈴木平署長は青少年犯罪の現情を説明、その低年化、凶悪化に対する補導委員の重要な役割りを強調、鈴木センター所長は「青少年の非行化はいわば結核と同様、早期発見、早期補導が大切である」として、センターの運営、事業計画など詳細に説明。次いでこの道で苦労してきたママポリス坂丸セツ子さんから、補導上の注意、技術などその実際面についての話をきいた。

坂丸さんはこの中で、とくに最近の高校生のハイミナール(睡眠薬)遊びにふれ、喫茶店を根城にして市外の高校生など、グループ的にかなり普及し、ほとんどが中級階級の家庭の学生だが、生活に目標がない。この遊びが不純異性交遊にまで発展しているという恐ろしい実情を説明、補導委員の任務の重要性が強調された。

補導委員には司法権はないが、ずい時街頭補導、少年相談、被害調査など行ない、単なる現象面だけの補導ではなく、原因、環境など本質的な追究に力を入れ、あくまで秘密を守って、愛情のある指導に徹することになり、年中の補導日程などをきめ午後三時半散会した。

なお少年センターでは本年度の事業として、母親大会、善行少年の表彰など盛沢山の計画をたてているが、とくに「朝の善言一言励行」「職場の母が家庭に早く帰る運動」などが注目されている。

四倉で防犯映画

四倉町防犯協会の防犯映画会は三日四倉小、四日大浦小、五日大野第一、同第二小校(いずれも午後七時)で開く。映画は"妻あり子あり友ありて""ミッキーの踊"入場無料。

【初の平市少年センター補導委員会】

天気予報 (小名浜測候所発表)

玉半提供 電話五〇三一

【今晩】北のち東よりの風、晴れのち曇り。【あす】北のち南よりの風、朝晩は曇りで日中は晴れ時々曇り。【海上】今晩はおだやかで、朝晩は霧のため見通しが悪い。あすは多少風波がある。

生活の合理化….
夏家具と御贈答用品
平家具センター
あるが
平市銀座通電2223
四町目支店電4295

白い靴 サヨナラセール
＊29・30日平市公会堂
展示即売 開催中
1/3 割り引き 大特売

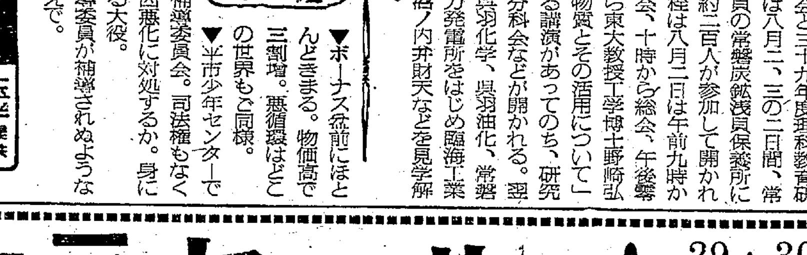

白パンプス(カーフ)……1,200円から
白キューバンヒール……900円から
白カッターシューズ……600円から
'64秋冬の紳士靴を豊富に陳列いたしました
みやぎ靴店
平・聚楽館通り TEL・4443

どうなる内郷高校跡
県と市が　新校舎用地と交換か

生徒急増に伴い内郷高は来年新学期から現在建設中の新校舎にそっくり移ることになるが、旧校舎が国道に面した内郷市内の一等地であるため、市が払い下げを要望しているのを始め、商店街や民間会社でも目をつけ、その獲得にやっきとなっている。

旧校舎の敷き地は運動場をふくめて一万百六十平方㍍。六号国道に面した市内の一等地で、坪三万円の評価だから約一億円。これが競売となればさらに倍にも値上がりするだろうと予想されている。消防署や公会堂が向かいにあり、銀行も近く、警察署は左隣なので商事会社や官公庁舎としては最適。また地理的にみて五市合併が実現したさいのちょうど真ん中に位置するところから合併市の市庁舎建設敷き地という声も出ている。しかしそれには少しせますぎるところから無理なよう。せまい内郷市役所の庁舎をここに新築しようという話もあるが、これも五市合併をひかえてむだなこと。結局一般への競売というかたちになりそうこのうちもっとも熱心なのが商店街で、この旧校舎から二百㍍と離れていないところに金谷団地が現在つくられており、マンモス・スーパーマーケットを建設すれば平市にとられがちの消費者を引きとめられるものとみている。

大正十三年四月、家政女学校として発足後、二十三年一月、定時制内郷高、その後全日、定時の内郷高となったものだが、建て物は木造二階づくりのカギ形の二むねで老朽しているので、こんごはとりこわさなければならない。このため去る三十七年から新校舎を建築中で、鉄骨コンクリート三階建てが完成、来年度から全生徒が移転する。県では市が買収した新校舎の三万五千三百四十二平方㍍の敷き地と、県所有の旧校舎一万百六十平方㍍との交換を希望しており、結局この線に落ちつきそうだが、市が払い下げを受けてからの用途が注目されている。

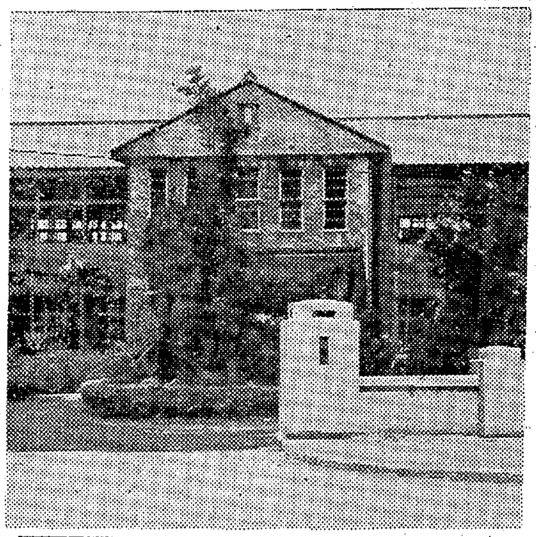

【内郷高の現校舎】

大和田選手が県新で優勝
県中学校水泳

第十七回県中学校総合体育水泳競技大会、第四回県中学水泳選手権大会は二十八、九日の日程で郡山市営プールで開かれた。初日は十二種目の決勝を行なった。石城勢は女子百、自由形で内郷二中の大和田まり子選手が大会新、県中学新を出すなど活躍した。

【男子】▽千五百㍍自由形③菅野（内郷二）▽二百㍍個人メドレー①木戸利正（同）3分14秒1▽二百㍍背泳③緒方（四倉）▽四百㍍メドレーリレー②四倉▽総合②四倉23点⑤内郷二17点

【女子】▽二百㍍背泳①川島美津江（四倉）3分39秒0②屋代（内郷二）③柴谷（四倉）▽二百㍍平泳ぎ①松崎ノリ子（内郷二）3分47秒6②小沼（同）③武藤（四倉）▽百㍍自由形①大和田まり子（内郷二）1分23秒6＝大会新、県中新▽二百㍍個人メドレー①相沢初江（内郷二）4分21秒5▽四百㍍メドレーリレー①内郷二（新藤、松崎、相沢、大和田）6分59秒0▽総合①内郷二中46点③四倉18点

流通飼料の法規説明会

平市は八月七日午後一時から平労働基準監督署会議室で流通飼料関係の法規説明会を開く。畜産の伸長に伴い市販流通飼料の需要が激増、とくに飼料取り扱い業者を対象に公正な取り引きを指導するため、飼料需安定法、飼料の品質改善に関する法律、飼料検査成績などを説明する。

民間功労者四人を署長表彰
内郷署

内郷署は三十日、民間功労者四人を表彰する。

◇人命救助＝内郷市内町前田一二、平工一年大橋光雄（一七）＝五月三日午後二時ごろ同市内町桜本二地内の池に落ちておぼれていた同市泉町浜井場一、医師渡部幸三さんの三男健司ちゃん（七）を通行中に発見して着衣のまま飛び込み救助した。

◇環境美化に協力＝内郷市高坂市桜井九二、植木職皆川斉（六九）＝花いっぱい運動に協力してひば二十本を寄贈、環境美化に協力した。

◇交通関係協力＝内郷市綴町川原田三、バッテリー業鈴木四郎（三〇）同市綴町仲田二の一、板金業神場俊夫（三九）＝ひき逃げ犯人逮捕に協力した。

くらし随筆
記者の妻君
北郷雪夫

この間、東京本社で「わたしは陰の地方記者」という題で、全国の通信部から六人の妻君を集めて座談会があり、うちの女房も招かれた。わたしは大したことはしゃべらないだろうと、タカをくくっていたところ、社報に載ったのを読むと一本痛いところをバクロしているのには驚いた。

◇

通信部の妻君といえば、夫の留守に支局や本社からくる電話を受けたり、内容によっては、夫がどこにいるか探して連絡する。たまには特報をとってハリ出しもする。大きな奉仕になると、取材本部になり、どやどや記者がくるからこのまかないも大変だ。それだけ普通のサラリーマンの妻君とは違って苦労も多いわけだ。

たしかに寸秒を争うときもあるのだから女房のいうとおり連絡は必要なわけだが…そして女房は、わたしたちの結婚式にテーブルスピーチをした先輩記者の話を持ち出した。「記者は遊んでいても、仕事をしていると思え」といわれ「それが二十五年たっても頭にこびりついていて」という一つの記者妻君への教訓だ。

◇

この社報を読んだ当の先輩記者、といっても昨年「週刊読売」「さいはての地に三十年」との題で載った人だが、さっそく便りがきた。「そんなこともあったかな、お互いに年をとったもの。思えば古い話で懐しい」と綴られていた。―盛年重ねて来らず一日再びアシタになり難し、時に及んでまさに勉励すべし、歳月は人を待たず」の中国の詩人、陶潜の終わりの四句が口に出て、今さらのように先輩記者から受けた教訓の一つ、一つを思い出してみた（詩人）

市況

魚類

（二十八日午後―二十九日正午）

二十九日の小名浜港は、巻網のカツオが出回った。

【小名浜港】巻網船二カ統　定置網船二隻　カニカゴ船一隻　小舟五十隻

▼カツオ　二万二千㌔　九六―八〇（次品）七八―七三▼ブリ　二千㌔　二二五▼イバラカニ　六百七匹　五五〇―一七〇（匹）▼ドンコ　五百㌔　七〇▼スズキ　百五十㌔　四八〇―二五〇▼ソイ　百㌔　二〇〇―一四〇▼キス　百㌔　一二六

【江名、中之作港】水揚げなし

野菜

▼菜類　五―〇・三（東）
▼ニンジン　七〇―三五（㌔）
▼ゴボウ　二七―一八（〃）
▼大根　三五―二〇（〃）
▼ネギ　二五―一三（〃）
▼タマネギ　一〇―七（〃）
▼キュウリ　四〇―五（〃）
▼ナス　一二―五（〃）
▼タマナ　二七―五（〃）
▼サツマイモ　一〇〇―九五（〃）
▼バレイショ　八―四（〃）
▼枝マメ　二五―一三（束）
▼ササゲ　三〇―一〇（㌔）
▼カボチャ　二五―一三（〃）
▼トマト　一〇―一（〃）
▼ニラ　六―四（束）
▼ミツ葉　二〇―一八（〃）
▼ピーマン　七〇―六〇（㌔）
▼根ショウガ　九〇―五〇（〃）
▼葉ショウガ　一八―一二（束）
▼ミョウガ　一七〇―一三〇（㌔）
▼トウキビ　一〇―八（本）
▼玉子　一一―一六（コ）

果物

▼リンゴ　四五―三五（㌔）
▼モモ　一〇〇―三〇（〃）
▼スイカ　三〇―二五（〃）
▼スモモ　七〇―三〇（〃）
▼バナナ　一六〇―八五（〃）
▼メロン　二七―二〇（コ）

（丸平青果市場調べ）

DAIKOKUYAニュース
NO・25　4階
あなたのかわいい赤ちゃんのご用意はこのチャンスに
夏物ベビー用品処分市
ベビー毛布 ￥250

塗装 ネオン 看板一式
佐藤塗装店
勿来市錦町糠塚　電話3436番

ご婚礼家具は
店舗　平市四町目　電6633
工場　平市白銀町　電6634

ちょいとシャレた涼しさ！
ダイナミックな涼しさがダイビングなら、かれんな涼しさは風鈴です。そしてちょいとシャレた涼しさは海辺に開くパラソルの花です
パラソル　二六五円
ビーチバッグ　一六〇円
水着　子供用　一、一〇〇円から
〃　婦人用六五〇円から二、二〇〇円
海水パンツ　子供用　三〇〇円から
〃　紳士用　三〇〇円から九五〇円
子供ワンピース　四二五円
（平本店衣料品売り場）
平市　藤越

髪はリンスを求めている
リンスをお続けですか…日ざしのつよい夏なおさらツヤ、セットの仕上がりにその効果があらわれます
資生堂クリームリンス　三〇〇円
沈丁香レモンリンス　一五〇円
フィッシャーリンス　一五〇円
資生堂チェーンストア　くすり 理容器具 美容材料　マルヨシ
平市公会堂通り　電6771

生すしと とんかつ　鍋茶屋
平市中町（税務署前）　電五七五八

外科 胃腸科 泌尿器科 性病科
真木医院
平市南町公会堂通り　電四六九五

石油 プロパンガス
【配達敏速】
四倉町六町目　ウロコ水産石油部
電話　四倉　六五　二七二　五七五

スタミナをつけて元気に働きましょう
夏はとかく体をこわし安いから食肉で栄養を充分につけましょう…
お中元の御贈答品は緑屋のハム、ソーセージの詰め合わせを御利用下さい
神戸牛・精鮮肉の　たいら　緑屋
支店　平市中央通り　電2794
本店　平市一丁目　電2539 6084

キット喜ばれます！
懸賞焼屋のおにぎりは味がよくて安いので　皆さんに喜ばれています
鳥めしにぎり　1コ　10円
赤飯〃　1コ　10円
のりまき〃　1コ　10円
おいなりずし　1コ　10円
のりまき　1コ　12円
懸賞焼　1コ　10円
甘味　懸賞焼　本舗
平市六町目　電4797

総合看板　工芸社
平市・大町通り　電（呼）6059

四四三一　四四三二
出前の　酒喜庵

皮膚科・泌尿器科・性病科
入院応需
木村皮膚科医院
平市材木町三〇（聚楽館向入る）電六六〇三

全自動温水ボイラー
オートカンD型
石油・軽油用
■蛇口を開くだけでいつでも湯が出る！
■オール自動だから…燃料が安くて便利
能力15―65度
600ℓ―2000ℓ
（2人用浴槽 15分 燃料要 15円）
株式会社　叶多金物店
平市二町目　電2932

会津清酒
大和川（やまとがわ）
平市材木町　大喜多や
電3722

コマツ看板店
平市田町（ひかり座隣り）　電三三四七

耳鼻咽喉科 気管食道科 X線科
大和田医院
院長　大和田郡司
大和田一郎
▽入院応需△
平市南町　電話（平）四五七〇番

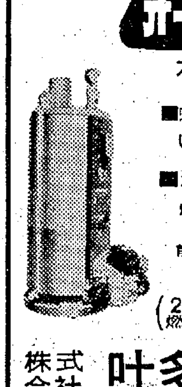

日）第5789号

テント利用が急増　平市
日曜の貸し出しストップ

つぎのとおり。
陸軍　◇旭七【平市】▽伍長　佐藤一（赤井）父　富好▽同　羽賀正一（同）同　賢二　◇旭八【平市】▽上等兵　佐藤

続つぎのとおり。
▽代表＝松本重雄（四段）大塚辰雄（同）②丸山平作（同）＝内郷③猪狩与家（初段）＝平

磐城で赤痢　磐城市栄町無番地、松木伊佐義さんの長男伸夫

日（3日間）
…見て…す
平市紅小路　TEL・5477

郷土銘菓　獅子舞

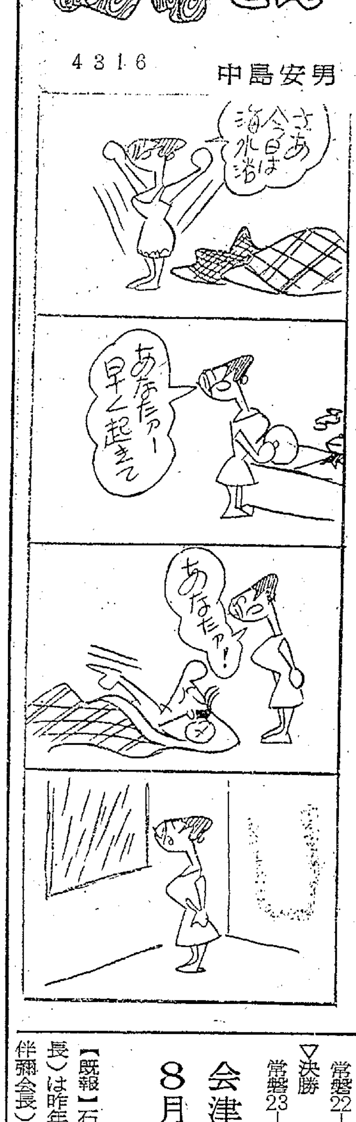

遠野川で小中生水死

常磐 勿来 親類へ遊びに行って

遠野の親類の家に遊びに行った少年が、勝手知らない付近の川で水遊び中、深みにはまって水死する事故が二件発生した。

▽二十八日午後二時半ごろ勿来市錦町上田、農業鴨幸雄さんの長男錦中二年博雅君(一四)は親せきの遠野町根岸農業蛭田弘さん方に遊びに行って、遠野町入遠野川で水泳中深みにはまって水死した。

▽二十九日午前八時二十分ごろ常磐市大字藤原字一本木一二五、坂本公平さんの長男義秀ちゃん(七)は親類の遠野町上遠野字白幡、大井川すせよさん方に遊びに行って、付近の根本川(入遠野からの支流)で水泳中、深みにはまっておぼれ死んだ。

マッサージ会で震災救援金募る

石城鍼灸マッサージ会(会長武田保夫氏)は県下の同業会員八百人に呼びかけ新潟県の震災にあった同業者四百人に送る義援金募集をはじめた。一口五十円で"いとい見舞金"という。締め切りは七月末、申し込みは四倉町東三ノ三五九同事務所宛。

平署玄関に国旗掲揚塔

あすから毎朝日の丸掲揚

○…平署は二十八日、署員総出で玄関前に国旗掲揚塔をつくった。高さ十六・五㍍で、材料は田子三和村長から寄贈されたもの。

○…六号国道(予定線)に面した平署の日の丸が一般家庭と同じ旗ざおではーと署員の汗の奉仕ででき上がったもの。三十日から毎朝日の丸を掲揚する。

【平署玄関にできた国旗掲揚塔】

【急増した平市のテント貸し出し】

テント利用が急増 平市

日曜の貸し出しストップ

新舞子海浜に海の家を建築、キャンプ村を設けてテントの貸し出しを行なって来た平市の名物貸しテントは、年々需要が増加する一方で、ことしなどは七月十九、二十六、八月二、九の各日曜日は予約殺到に一週間も前から貸し出しをストップする騒ぎ。レジャーブームをあわせテントの増強がのぞまれている。

平市が松林と白砂の新舞子観光開発のためテント六十張りを購入貸し出しを始めたのが昭和三十一年。当初二、三年は珍重されてどっと希望者が殺到したものだが、聞くと見るとは大違いで泳げないことがわかると入り込みが急に減って閑古鳥が鳴く始末。

ところがここ二、三年、所得倍増とレジャーブームの到来で純粋にキャンプだけを楽しもうとする人達が増えたこと、貸し出し料が一日二百五十円と安いこと、海浜キャンプの魅力に団体利用が多くなったほか、グループごとにテントを借りてキャンプに出掛ける人達がめだち、六十張りのテントでは需要を満たすことは到底不可能となり、今後の需要見込みからみて今の倍以上のテント設備が必要となって来た。また市が簡易プール施設を行なえば新舞子の入り込みはさらに増加するので、市の新舞子観光開発計画の中でテントの増設とプール施設は来年夏までには何らかの手を打つ必要に迫られている。

平工ナイン元気に出発

あす東北大会へ出場

全国高校野球東北大会の初出場権を獲得した平工野球部(佐久間監主将ら十八人)は二十九日午前七時四十一分平発の下り準急"そうま"で同級生や職員、家族ら五十人に見送られ元気に出発した。あす三十日、仙台市宮城球場で宮城県代表の育英、仙台一のどちらかと対戦する。

第四回戦没者の叙勲きまる

石城地方では11人

厚生省は二十八日、第四回戦没者叙勲を発表した。石城地方では十一人(陸軍八、海軍三)叙勲者はつぎのとおり。

陸軍

◇旭七【平市】▽伍長 佐藤一(赤井)父 富好▽同 羽賀正一(同)同 賢二

◇旭八【平市】▽上等兵 佐藤正一(同)兄 一三

【勿来市】▽同 渡辺幸(小浜町)母 キサ▽同 根本佐市(関田町)妻 スセ▽同 星春吉(錦町)兄 文雄

【常磐市】▽曹長 大田原武平(藤原)父 源治

【石城郡】▽兵長 伊藤正二(好間)妻 ヒロ子

海軍

◇旭七【平市】▽二曹 渉草小次郎(上平窪)父 金重

◇旭八【石城郡】▽同 佐藤喜代松(好間)母 ハナ▽兵長 永山貢(川前)兄 守二

常磐が大差で優勝

県下市議野球 ホームラン30本越す

二十七、八の両日平市四球場で行なわれた第十三回県下十四市議野球は用意したホームラン賞十本が足りず三十本を越す乱戦となり大半がラグビー並みの二ケタのスコアというプレーの続出に暑さを吹き飛ばす爆笑の連続だったが、二十八日午前九時から市営球場で行なわれた準決勝、決勝で常磐市が四回目の優勝をかちとった。

常磐チームは二軍を編成するほどの人材?をそろえ、第一回戦の対郡山戦を26―2で五回コールド勝ちしたのを始め、各試合ともコールド勝ち、準決勝以降も二十点以上を得点して大勝した。

六年ぶりの優勝だけに大張り切りで、八月二十七、八の両日仙台市で開く東北大会に出場する。準決勝以降の戦績次のとおり。

▽準決勝
福島18―8磐城
常磐22―9勿来
▽決勝
常磐23―2福島

会津の招待は8月19日に

石城里親会できめる

【既報】石城里親会(百沢易重会長)は昨年、北会津里親会(棚木伴彌会長)の里親、里子を海へ招待し、石城地区の里親、里子との交歓会を開いて喜ばれたが、ことしは北会津里親会から「山へも来て下さい」と招待された。石城里親会で審議した結果、八月十九日に二十四、五人がバスで一泊二日の予定で出発することに決まった。

松本四段が県大会に出場

全日本アマ将棋名人戦

県将棋連盟主催の第十八回全日本アマチュア将棋名人戦常磐地区予選は、二十六日午前九時から平市五町目、平将棋碁楽会で行なわれた。十四人が出場し、四組に分かれて予選通過者七人で決勝トーナメント戦を行ない、熱戦のすえ八月十七、八の両日福島市[illegible]高原ホテルで行なわれる県大会代表に松本重雄四段(五七)=常磐市湯本字三函二七二、大塚辰雄四段(四八)=平市立町八五=がきまった。成績つぎのとおり。

▽代表=松本重雄(四段)大塚辰雄(同)②丸山平作(同)=内郷③猪狩与家(初段)=平

磐城で赤痢

磐城市栄町無番地、松木伊佐義さんの長男伸夫君(一〇)=東小四年=は真性赤痢とわかり二十九日隔離された。なお同家では二十六日にも三男隆ちゃん(三)が隔離されている。

常磐でも赤痢

常磐市藤原字川上二一、自動車運転手佐藤藤作さんの二男達也ちゃん(二)は二十八日午後、疑似赤痢とわかり市立隔離病舎に収容された。

無暴追い越しにひかれ重体

二十八日午後四時十五分ごろ常磐市大字下船尾字宮下二七八地内の国道で同市下浅貝九〇、運転者菊地英夫さん(三一)は大型トラックを運転中、バスが停車しているのを追い越そうとしたさい、バスの前からでてきた同市下船尾東作七五、土工伊藤仁平さん(七〇)を発見、ブレーキを踏んだがまにあわず衝突、伊藤さんは右足骨折で瀕死の重体。常磐署の調べでは菊地さんの前方不注意と追い越し不適当。

あすの停電

▽平市=(10時―12時)堂の前、長橋、新町、尼子町
▽内郷市=(同)御台境

ななはま

○…平車掌区では夏バテ予防に乗務員用のわれない魔法瓶"セフティーボトル"五本を購入した。

○…いままで乗務員はウイスキーの空瓶にお茶を入れて携帯していたが、乗客から勤務中にウイスキーを飲むとはとんでもないーと投書が舞い込み、これはいかんと携帯用の魔法瓶購入となったもの。

新装開店
8月1日から
記念品贈呈
純喫茶
ひいらぎ
常磐線湯本駅前
ウエイトレス バーテンダー 募集

Miss Taira
開店一周年記念 ビール飲み放だい まつり 7月30・31日 8月1日 (3日間)
『ミス平』も皆様のごひいきにより1周年を迎えました ご愛顧を感謝し厚くお礼を申し上げます 今後ともよろしくお引き立てお願い申し上げます
特別豪華ショー ヌードダンサー2名出演
出演ダンサー 月城マサ嬢 近江洋子嬢
◎一時間飲み放だい、踊って、ショー見て お一人様¥1000いただきます
■ご来店のお客様に粗品を差し上げます
クラブ ミス平 平市紅小路 TEL・5477

半世紀の技術の結晶!!
SHOGETSUDO
松月の最中
平ん餅の 松月堂
平市 銀座 TEL(代表)8151

貴女に心から奉仕する
ハリウッド美容室
平・ひかり座前 電話5249番

18金ネックレス製造直売
ヤスイヨ!
かざりや高根澤
平市鍛冶町六 電六七二六

新装開店
バー 瑳峨
平市五町目 大工町通り 電五八〇九

重厚な風格の中に 最高の書き味がある
Sailor カートリッジ式
セーラーマグナ
14金ペン――3,000円
福島県総代理店
株式会社 薮内喜平商店
福島店②9301―3 郡山店②3590・5143

郷土銘菓
獅子舞い
浜っ子
近日発売!

【小名浜港】定置網船二隻 小舟五十隻 ▽カツオ 二万二千キロ 九六―八
【江名、中之作港】水揚げなし
野菜 ▽菜類 五一〇・三(東) ▽タマナ 二七―五 ▽サツマイモ一〇〇―九五 ▽バレイショ 八―四 ▽枝マメ 二五一―一三(東) ▽ショウガ 一八―一二(東) ▽ミョウガ一七〇―一三〇 ▽トウキビ 一〇―八(本) ▽玉子 一一―六(コ) ▽バナナ 一六〇―八五 ▽メロン 二七―二〇(コ) (丸平青果市場調べ)
■お中元の御贈答品は 緑屋のハム、ソーセージの詰め合わせを御利用下さい
キット 喜ばれま 懸賞焼屋のお がよくて安い んに喜ばれて 鳥めしにぎり 赤飯 のりまき おいなりずし のりまき 懸賞焼 甘味 懸賞 平市六町目
神戸牛・ たいら 支店 平市中 本店 平市

夕刊 いわき民報

発行所平市田町63 いわき民報社 社長 野沢武蔵 電話(代表)4161 振替口座(郡山)4028

注文服はサガワで 注文洋服専門店 テーラーサガワ 3町目 電2418

家庭児童の相談室 磐城 八月一日から店開き

少年のしつけ、非行の防止が…

は発生面積)▽遠野町 十箱(百二十㌃)▽田人村 三箱(三十㌃)▽好間村 十七箱(五十㌃)▽三和村 十七箱(三百㌃)▽四倉町 十箱(六十㌃)▽小川町 五箱(四十八㌃)

P副会長)や田町コマツ看板店の協力でつくり、二十九日区内二カ所に立てた。このほか区内の危険カ所をさわの湯前の池に指定、危険防止の立て札二本を立てて、釣りや水泳禁止を呼びかけているが

階 ール り出し 物の散歩道 黒屋 2191~6

NHK第一 1340KC

6・00	なかよしホール▽百万の太陽▽白鳥の卵とふたご▽1丁目1番地
7・20	ニュース解説
30	お笑い演芸館「阿寒の巻」中村恵子ほか
8・01	花のパレード 第一部「若い歌声」第二部「リクエスト・ステージ」第三部「ポピュラー歌謡アルバム」
9・10	時の動き
30	芸能ステージ「風雲東北健児」坂口美奈子
10・10	スポーツニュース
20	邦楽百選 長唄「四季の山姥」芳村伊十郎
40	科学千一夜 かみなり
11・05	きょうの問題

NHK第二 1540KC

6・00	そろばん教室 復習
20	基礎英語(再)
40	英語会話(再)
7・00	ラジオ農業学校「養分と作物の生育」
15	中学生の勉強室
40	通信高校講座 数学1入門①数学②古典③生物
9・00	音楽のおくりもの 喜歌劇「ジプシー男爵」
10・15	教養特集「社会通信教育の新方向」
11・00	ドイツ語入門
15	フランス語入門

じゃんがら

ラジオ福島 1060KC

6・00	夏休みの友 小学生の時間「国語 わかりやすいことば」
15	放送劇「歴史のおとし子」桑山正一
30	音楽の小箱
55	水曜ナイター「阪急対南海」=中止の時=歌と笑いのグランドファミリーショー6・55 あの歌この歌日本の歌7・55 笑いと歌の芸能ワイドショー8・55 いこいの軽音楽パレード
10・10	放送劇「歩け大作」
25	ガイドタイム
30	これがタンゴだ 解説 中島栄司
11・10	ミドナイトコンサート

テレビ NHK④

6・00	こちらわんぱくテレビ局
25	みんなのうた
35	幸福試験 近松良枝
7・00	きょうのニュース
30	生活の知恵く推理試験
8・00	それは私です 池部良
30	泉はかれず 浪花千栄子 紺早千子ほか
9・00	ニュース▽ニュースの焦点
40	NHKコンサートホール
10・30	時の表情
11・00	スポーツニュース・海外ニュース
10	経済展望
40	夜のアルバム

教育テレビ ⑩

6・00	英語会話「ホテルのフロントで」
30	やさしいドイツ語「7月の復習とテスト」
7・00	そろばん教室「5級程度の練習」
30	ピアノのおけいこ「おさらい会」
8・00	教養特集 科学の焦点
9・00	通信高校講座「現代国語」
30	通信高校講座「数学」
10・00	安全の科学「洪水」
30	英語会話(再)
11・00	高校実力養成シリーズ「英語総合研究「

福島テレビ ⑧

6・10	マイティハーキュリー
15	鉄人28号「恐怖のミサイル」
45	ニュースフラッシュ
7・00	染五郎とともに
30	トムとジェリー「さびしがり屋」ほか
8・00	水曜サスペンス「この女に手を出すな」
56	ニュース・スポット
9・00	舟木一夫ショー 高田美和 姿美千子ほか
30	スター千一夜 有馬稲子
45	コンバット「静かなる闘士」
10・41	次郎長三国志
11・11	東光美女対談

食中毒の防止運動を展開

五輪に備え、平保健所

平保健所は来月五日から十一日まで"食中毒予防週間"をくり広げる。ことし初めて行なうもので、とくに秋にオリンピックを控えているため食品衛生指導員の巡回指導の強化や、食品関係業者に対する食中毒予防講習会に重点をおき一般家庭にもポスターやリーフレットを配り、注意を呼びかける。

▽手洗いの励行=とくに調理前食事前、用便後には必ず励行する

▽食べものの衛生=①たべものはなるべく加熱し、なまものはできるだけさける②保存するときは冷蔵し、できるだけ早く処理する③清潔で衛生的な店で新鮮なものをもとめる。

▽台所の衛生=①常に整理し清潔に保ち、風とおしをよくする②食品類、包丁、まな板、ふきんなどを洗浄し、消毒を完全に行なう③ネズミ、ハエ、ゴキブリなどの発生場所に薬剤を散布し計画的に駆除を進める。

田人で結核診断 田人村では八月一日から十二日まで次の日程で無料結核健康診断を行なう。

▽一日=午前十ー午後三時入旅人小、貝泊小▽三日=午前十ー十一時半南大平分校、午後一時半ー三時半横川、青砥勇一氏宅▽四日=午前十ー十一時井戸沢、逸見万吉氏車庫、午後一ー三時田人村役場▽六日=午前十ー十一時半道伝線川順一氏宅、午後一時半ー三時半明下斎藤勇氏宅▽七日=午前十ー午後三時石住小▽八日=午前十ー十二時四時川分校▽十日=午前十ー十一時半閼明沢、熊田民治氏宅、午後一時半ー三時半荷路夫小▽十一日=午前十ー午後三時田人診療所▽十二日=午前十ー十一時半下黒田公民館、午後一時半ー三時半天の川田口正氏宅

民報映画案内 (→4日)

※【平市】
★ひかり座(五・五〇)血だらけの惨劇(七・四五)長い船団(↓10日)
★聚楽館(六・〇〇)遠いらっぱ(八・一〇)ズール戦争(↓3日)
★世界館(六・一七)忍術(六・五〇)手をつなぐ子ら(八・二九)おかあさんのばか
★平宝民劇(六・〇〇)裸の重役(八・〇〇)悪の紋章(↓11日)
★平日活(六・三九)死にざまをみろ(八・一四)赤い殺意
★平日劇(六・五〇)ピーターパン(八・二九)青きドナウ(↓31日)
★名画座(六・五二)馬鹿まるだし(八・二六)丹下左膳
★東映三夜(七・一一)おふくろ(八・〇一)狼少年ケン(八・二八)路傍の石
※【内郷市】
★綴映劇 三匹の侍 夕陽の丘 花嫁は十五才
★第二いわき 燃地獄作戦 暗黒街大通り 宿なし犬
※【常磐市湯本】
★常盤座 君たちがいて僕がいた 新吾番外勝負
★常磐日劇 場内整理のため休館
※【磐城市小名浜】
★三函座 火消し どけち虫
★国際 駅前怪談 獣の戯れ
★日活 香華(↓8日)
★金星座 ビッグレッド 少年猿飛び佐助 狼少年ケン(↓2日)
★銀星座 大脱走 ローマの女戦士 ケネディ大統領(↓7日)
※【勿来市植田】
★菊多館 路傍の石 おふくろ 狼少年ケン
★うえた館 夕陽の丘 剣 オトラさん大繁盛
★中央館 ただ今診察中 いいかげん馬鹿 群衆の中の太陽
★植田ロマンス シェーン ブルーハワイ(↓31日)
※【四倉町】
★四倉国際 甘い暴力 世界の熱い夜(↓30日)

あすの運勢 小川 石淵

七月三十日(木・先負)

【1月生】積極的行動が有利、引っ込み思案禁物
【2月生】石橋をたたいて渡るもよいが急げ
【3月生】目上か知人に相談して目的達成早し
【4月生】いたずらに感情に走らず人の和大切
【5月生】同情が誤解を生む危険ほどほどに
【6月生】ワンマンもよいが家庭の平和乱すな
【7月生】いかなる事にも感情に走るな落ちつけ
【8月生】水は低きに流れる、低姿勢が有利
【9月生】あまり考えすぎず心豊かに対処せよ
【10月生】枯れ木に花咲く事あり希望すてるな
【11月生】先走りして幸運をとり逃がすな
【12月生】現在の考えは急には困難あせるな

100貨店

パチンコ屋にチンピラが小グループでぶらぶらしている。「玉を少しくれねえか」と、たかり歩く。普通の人にはたからぬようだが、少々グレた格好のあんちゃんなんかは被害をうける。するとまたの日にまた。しつこいので与える。いつでもたかられていてはおもしろくないから、こんどは被害者の方が新しい加害者になっていく。悪の道はこんなことから伝染病のごとく広がっていく。近頃、高校生間にはやってきたハイミナール遊び(睡眠薬)は、とても楽しいらしい。それを飲むと、気分がとてもよくなる。コーヒーをご馳走するといって、女の子を誘い、そっとハイミナールを入れる。気分のよくなったところで、車を呼び旅館につれ込む。数人で不純な遊びを続ける。旅館ではショートタイムをやる。悪の愉しさは、次第にひろまる。そして薬を使う金がなくなると、後輩からタカったり、親からせびったりする。タカられた後輩は、また誰からかタカるようになる。そういった悪循環が繰り返されて非行化は急速に伝染する。ママポリスの坂丸さんは「親が小使い銭の使途をもっと厳格に追及してほしい」という。こういう生徒は、成績がよくなく、親にのまれて学校に行ってやってるんだという態度にあるという。生活に目標がないのだ。成績がよくなくても、よい上級学校にあげようと親は血まなこになる。やっと入学しても皆んなについていけない。学校がきらいになるから、ついそこんな遊びに染ってしまう。金はいくらあっても不足だ。質屋がよいやら盗みを始める。平市に少年センターができたが、人間は環境の動物オトナがもっと正しい、よい環境づくりにつとめることがなければ、非行化の解決は期せられない。(龍人)

カバンは福山 平2 電三三一七

洋装 すえぐす 平市日本電建裏 電3248

カレーの 開楽 平市三田小路 電三八〇二

広告用品のデパート うちわ カレンダー 広告マッチ 嘉見家 平市大町

仏壇、仏具 橋本屋 平市新川町 電三九四八

SCOTCH COGNAC Taira Eden 電5005

パンとケーキ 開花亭 平市五丁目 電二三四二

お写真 平公園下 舘林 電三三九六

財団法人 松村病院
院長 松村
外科 部長 長谷川国亨
整形外科・皮膚科 院長 松村国男 部長 豊川保雄
内科・胃腸科・呼吸器科 副院長 長瀬克慶 部長 佐々木慧 部長 金生雄
小児科 部長 金子富蔵
神経科 部長 佐藤甚道
産婦人科 部長 細川国次郎
精神科 部長 佐藤道
放射線科(コバルト室) 部長 佐々木慧
本院 平市南町二三 電(代)二一六一
舞子浜病院 平市藤間 電(高久)六二
城南分院 平市小太郎町

サントリー スタンド リラ 平・田町 電6324

産婦人科 中田医院 中田幸子 平市材木町聚楽館前 電三〇九七

本場白河手打ちそば 若竹
みつ豆 四〇円
フルーツみつ豆 五〇円
冷やし生そば一〇〇円
ひやむぎ一〇〇円
冷やし五目そば一三〇円
ひやむぎごまだれ一二〇円
平市十五町目 電七八一八

外科 内科 産婦人科 放射線科 【入院随意】 永井医院 院長 永井勝三 本院 勿来市植田町 電二二四七 分院 勿来市関田町 電七五六六

勿来市随一のパチンコ店 最新式テレビ型二百台新設 店内近代的に改冷暖房完備 坂本遊技場 勿来市植田町 電二三五二

肛門科 外科 上田医院 平市田町(平局裏通) 電話 四五二九番

★募集★
女子 一名
自動車の運転できる方
年令三十五才位までの方
高給優遇 通勤可能者 委細面談
おしゃれコーナー 内藤 平市三田小路 電七七六五

募集
女子事務員 一名
高卒二十五才位まで 通勤可能の方
高給優遇 諸保険制度あり
委細面談
希望の方は履歴書をお持ち下さい
日光電機商会 平市小太郎町 電二〇二九

……募……集……
・自動車 板金工及び見習い 各4名
・自動車 塗装工及び見習い 各2名
・自動車・送(市内)員 1名 (普通免許のある方)
※経験その他を考慮し 高給優遇
※通勤費支給
※ご希望の方は至急ご来社下さい
平市塩(県農場前) TEL・4977
合資会社 白藤産業

家庭用電化器具男子技術者(軽四輪以上免許所有者)、女子事務員▽各若干名募集▽年令19才以上 姓名在社(6)

女店員、新装開店のため急募、年令18~20才、通勤、給与など委細面談 クサノ薬局 常磐市表町 電二三三七

貸し車庫▽中型車用▽平市堂ノ前(新川沿い) 連絡先 電(平)二三六八

アパート(新築)▽六畳、三畳▽ガス、水道、台所、トイレ付き▽閑静、平駅から七分 連絡先 電(平)二三四一

アパート(新築)▽六畳、四畳半▽ガス水道台所トイレ付き▽環境よし▽長橋バス停留所裏連絡先電(平)三三〇六

新築アパート▽六畳、玄関、台所、手洗いつき▽平市権現塚二小うら、駅から七分▽連絡先 電=(平)二〇〇二

貸し事務所▽五十四坪(分割可能)▽場所平市三十メートル大通りNHK前 連絡先 電(平)八七四六