青果物市場 磐城で四つ合併

勿来、常磐にも呼びかけ

磐城市では新産都市の指定で急激に人口が増加するのにそなえ、市内にある四つの青果物市場を合併し青果物の流通確保につとめる一方、市町村合併を見越し勿来、常磐両市の青果市場にも参加を呼びかけ、三市を中心とした野菜類の需給圏をつくることになった。

工場、船舶増に備え

三市の需給圏の確立へ

合併を決めたのは磐城市内の中央青果市場（代表遠藤要氏）丸農青果市場（小野東一氏）丸青青果市場（鈴木良氏）丸青青果市場（熊谷泰助氏）磐城青果市場の四市場で、いずれも交通、衛生、美観上に適格なものがないので、急激にふえる人口と対処し、大規模な市場を建設する必要があるとして合併を申し合わせたもの。建設場所は、五市合併にさきがけて勿来、常磐両市の市場にも呼びかけるため、中央部にあたる磐城市鷹尻地内の国道筋に適地を確保した。このため四市場代表者が二十九日磐城市役所に新市場建設資金をあっせんして、その債務保証もして欲しいと申し入れた。

計画によると現在の四市場の一日の青果物の取り扱い量は六十トンだが、新市場では第一期工事として百トンを扱う施設をつくるというそして勿来、常磐両市の市場が合併するときには第二期工事で拡張する用地も確保してある。磐城市では工場進出がいちじるしいばかりか、大型貨物船の入港も二号ふ頭の完成で倍増して船舶仕込みも急にふえ、今までの施設では応じ切れなくなるため青果市場の合併にふみ切ったもので、業者の話によると勿来、常磐両市の市場も消費人口のふえる磐城市との合併を歓迎しているという。

また磐城市の市場側では、市町村合併で青果市場の中心が平市に移るのを警戒し、磐城、勿来、常磐の三市で青果物の需給圏をつくりあげておくことを計算して、この計画を進めたものと見る向きが多い。いずれにしても合所に直結する野菜類を確保するため市場が合併したのは意義が大きいと、市役所でも協力態勢をかためる方針でいる。

地代値上げ継続審査

平市会　市価への影響を考慮

平市六月定例市会は三十日午前十時から開き、会期を二日まで三日間と決めたあと、三月市会で継続審査の請願三、陳情四件について各委員長が報告、追加予算七千五百万円など三十議案を一括上程大和田市長が提案理由を説明、質疑のあと委員会に付託、一般質問に入った。

継続審査の請願陳情の主なものは、市営住宅など地主からの貸地の地代値上げの陳情だが、これは一般地価に与える影響が大きく、他地区との関連もあるので慎重調査、審議の必要があるとしてさらに継続審査とした。このほか競願の中神谷地区簡易、特定郵便局誘致については特定郵便局の請願者がこれを取り下げて一本化、上川原墓地の移転については莫大な経費を必要とする、たくさんの墓家との話し合いが必要なので同じく継続審議とした。

なお議事に先立ち全国市議長会長、東北地区市議長会長から永年優良議員として表彰された小松茂（十五年）鈴木勇（十一年）渡辺昇（十年）志賀乗太郎（六年）の四議員に表彰状を伝達した。

子豚セリ　平市養豚組合の三百円安　子豚セリ市は二十五日、五十九頭が競売され、最高六千七百円、最低三千六百円、平均五千四百十四円で取り引きされた。これは前回十日のセリ平均値より三百円安だった。

米価引き上げに代表50人

浜通り農民協を結成

浜通り農民協議会は二十九日午後五時から平市堂千町の教育会館で結成式を行ない、代表五十人が三十日朝上京、東京・日比谷公園で開く米価値上げ全国農民総決起大会に参加する。現在一石一万三千二百四円のものを一万七千七百円（一俵七千円）に引き上げようというもの。

佐藤さんらに知事賞

交通安全

第三回交通安全県民大会は七月十五日、郡山市で開かれ、交通安全功労者が表彰される。石城関係では知事表彰、交通栄誉緑十字章など三十三人、四団体。受彰者つぎのとおり。

◇知事表彰＝佐藤栄次郎（平）吉田栄一（好間）青木弘（遠野）胡口四郎（勿来）弓野一郎（磐城）須崎伝蔵（同）作山平永（常磐）岩田金一（内郷）

◇交通栄誉緑十字章（交通功労者）＝芦沢重雄（平）伊藤実（四倉）合津定之（勿来）江尻三睦郎（磐城）白土正義（常磐）山崎実（内郷）

◇同（優良運転者）＝水庭貢夫（平）阿部栄男（同）中山義雄（勿来）加藤賢司（磐城）村山福次（常磐）菅野兵作（内郷）

◇一般表彰（交通功労者）長谷川嘉平（四倉）碇川喜平（小川）坂本喜（勿来）小林重三（磐城）岡田長治（常磐）黒崎一男（内郷）

◇同（優良運転者）＝鈴木治郎平（平）小川哲男（同）立石三郎（勿来）門馬正光（磐城）橋本基（常磐）菅本太一（内郷）

◇同（優良学校交通安全隊）勿来市錦小交通安全隊

◇同（優良事業体）内郷タクシー

◇同（優良運転者会）勿来運合運転者会

◇特別表彰＝（優良学校交通安全隊）四倉中少年交通安全隊（交通功労者）小林重三（磐城）

平市議会に女性速記者登場

○…平市議会に女性の速記職員が登場した。平市はもちろん石城地方では初めて。

○…磐女卒、中根式速記学校で二年勉強した三輪映子さんだが、初めての市会速記も大先輩の山田清次郎係長に互し、市会中央で議員のやりとりをさっそうと速記している。議員連も女性速記者を前に〝紳士的にやらにゃ〟とくすぐったそう。【珍しい女性速記者】

ミシン会社が視察

勿来市でセーラを誘致

東京都に本社を持つセーラ株式会社々長村越一雄氏は西川常務ら三人を同伴して三十日来勿、赤津市長と品川助役にあい「勿来市の工場適地にセーラ工場を建設したいので、敷地をあっせんして欲しい」と依頼した。同市でも同工場の誘致については万難を排して協力することを約した。

村越社長の話によると同工場はミシンの部分品を作るもので、東京本社には三百人の従業員が働いているが、年々需要が増加しているので、工場の増設に迫られているという。現在の建設構想は明らかにされていないが、同工場は本社の姉妹会社とし、資本金三百万円で発足、名称も中央精密株式会社にし、代表者には西川正一氏を当てる計画が立てられている。製品は全国のミシンメーカーに販売するという。

村越社長の話＝適地を物色しているが、土浦や笠間、筑波などもぜひ来てくれと誘致運動を展開している。しかし福島県内では気候と水に恵まれている勿来市が、産業都市として理想的な地形であると聞き、きょう視察に来た。あつらえ向きの敷地が入手できれば工場を新設したいと思う。

赤津市長の話＝新産業都市建設途上にある勿来市に、このような工場を誘致することは、市政の発展上喜ぶべきであって、市では全面的な協力を惜しまぬものである

磐城で海水浴の警備体制きめる

磐城市観光協会では二十六日午前十時から市役所で役員会を開き、今年の海水浴場の警備について協議した結果、陸上は磐城署と防犯協会、海上には小舟組合と消防団がそれぞれ警備を分担して受けもつことを決めた。

小名浜高の移転増拡を陳情

煤煙、ガスに悩まされ

磐城市小名浜高校PTA（会長小野直千哉氏）同校同窓会（草野庄平氏）では、このほど連名で県に三十九年度中に学校移転を行なってほしいと請願書を提出した。請願書によると同校は付近工場が建設され煤煙や排気ガスなどが多く、教育環境が悪いうえ磐城市の人口増加率が高いため校舎増設の必要性も強まっているので、この際早く学校移転を行なうべきだというもの。

県事務所税務課で対抗野球　県石城事務所税務課では二十七日午後一時から平三小校庭で、課税第一、同第二、徴収、管理の四係の対抗親善ソフトボール大会を開いた。

寸言

▼磐城で青果物市場が四つ合併、市町村合併はあとまわし。

▼地代の値上げは継続審査、平市会も値上げには消極的、でもお手盛りだけはさにあらずか。

▼あすアユ解禁、各河川とも豊漁予想。釣り狂にはおたのしみ

天気予報

（小名浜測候所発表）　玉半提供　電五〇三一

【今晩】北東の風、曇り時々晴れ【あす】南よりの風、曇りで日中は晴れ間がでる。【海上】今晩おだやかな方。あす多少風波がある。

農構改善の座談会

平市　67農事組合を対象に

石城地方のトップを切って農業構造改善事業地区に県指定された平市は協議会を新設、担当係を設けるなど本年度中に計画を立て四十年度から一億四百万円を投じ三カ年計画で実現に移すが、市では農民の声を計画に反映するため七月三日から六十七農事組合を対象に農業構造改善事業の推進部落座談会を開く。

座談会は次の日程で行なうが、趣旨を説明、市の計画案を示したあと地区ごとの農家の声を聞く。八月末までに基本計画を立て九月に農林省農政局に提出、認可を得て来年から実行に移す。八、九の両日県農業構造改善指導班が来平するほか、十三日には協議会の二十五委員が先進地の相馬郡鹿島町を視察するなど平市の農業構造改善事業はいっせいにスタートする

▽3日　菅波、山崎、豊間一、豊間二、鎌田、上神谷、赤沼、下神谷▽4日　馬場、荒田目、久保町、塩、六十枚▽6日　田町、日渡、上夫越、宿、四ツ波、三十四区、鹿磯、沼ノ内、泉崎上、泉崎下▽7日　下山口、上山口、新田根岸、駅前、原高野、小泉、吉野谷、下片寄、上片寄、中塩、下平谷川瀬、北神谷、水品、絹谷、馬目▽11日　原、平西部、大倉、中神谷、諸荷▽13日　上荒川、下荒川、南白土、北白土▽14日　神谷作、八幡、中山、上高久、窪田、御代内、鍋石、常住、上平、中平▽15日　鴻ケ井、中三ケ所、諏訪原▽16日　川和久、根岸

常磐市会の請願、陳情

常磐市定例議会に提出された請願、陳情はつぎのとおりである。

▽湯本駅前市道舗装について（駅前整備促進委員九頭見周助ほか六人）▽湯本三中産業教室設置について（PTA会長高橋岩雄外三人）▽亀の尾部落県道の整備について（亀の尾松本辰雄）▽迎地区の環境整備について（岡崎二郎）▽大字下船尾地内に警察派出所の設置（下船尾区長清水弘一）▽彦惣白坂地区付近の防犯灯設置（綿引正ほか一人）▽宝海二三六番地の排水口整備について（宝海二組代表田中謙治ほか二十人）▽辰の口周辺の環境衛生の改善（片寄勘十ほか四十六人）▽上湯長谷公会堂および消防団詰所機械庫の新築（区長野木侯夫）▽観光施設の充実夫（商工会議所観光文化委員会）

定休日のお知らせ

明1日（水曜日）は定休日につき休ませていただきます

定休日は　毎月
第一・二・三水曜日です

よい時計・よいメガネ・輝くユビワ
ネモト
平市2町目TEL・2607

快適をお約束するサービスステーション新築落成

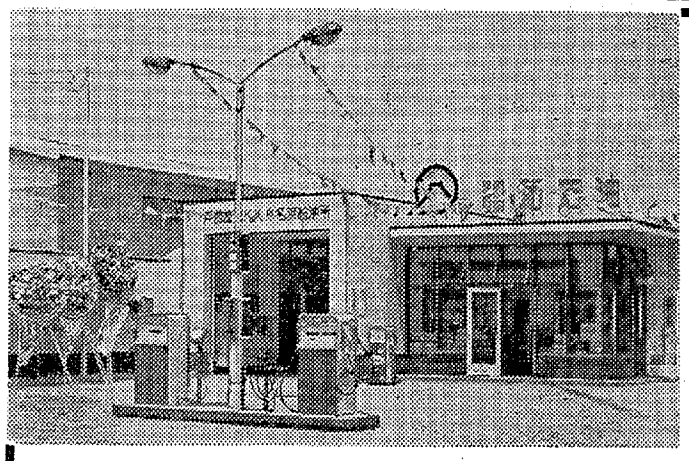

新産都市建設のおり小名浜港への要路に給油所を新設いたしました
平給油所と共に旧に倍してお引き立てを賜わりますようお願い申し上げます

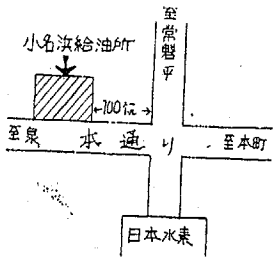

戸部商事株式会社小名浜給油所
磐城市丹波沼110の1　電②3572

夕刊 いわき民報
発行所平市田町63
© いわき民報社
社長　野沢武蔵
電　話（代表）4161
振替口座（郡山）4028

きものと帯
呉服のかみや
平市三丁目 電四八一七一八

あすはアユの解禁

各河川ともに成育上々

あすは待望のアユ解禁日であるこの地方の河川の成育状況について様子を探ってきた釣りファンの情報では鮫川、木戸川、室原川、高瀬川、夏井川ともに三～四月の逆上期に水量が豊富とあってそ上がよく全般的に成育はいいそうだがやはり本命は木戸川である。各河川の情報は大体次のようである。あすは各河川ともかなりの人出が予想されている。

鮫川　高柴ダムができたのでめっきり減ってはいるが、とくには四時川の下流、井戸沢橋あたりがねらい場。十條製紙用の堰（沼部）ができたあたりもよい。

木戸川　本命といわれるだけ金川ともによく大きいのでは六寸くらい。友釣りでは"落太郎の瀬""さかやの瀬""せんべの瀬""大谷の堰の下の瀬"下流では"宮前の瀬"の上下がねらい場。ドブ釣りでは上流の"落太郎の淵""へぐりの淵"下流では"洞門の堰"あたり当たりバリは「青ライオン」「新魁」「夕映え」など。とくに末期に当たる「闇ガラス」「スルスミ」「コケ虫」なども初期にあたるという。

室原川　ドブ釣り、友釣りともによい。

高瀬川　「六花の堰の上の瀬」「龍田の瀬」「小丸の上下流の瀬」があたり場

夏井川　上流の「塩田の瀬」あたりは大アユがとれそう。炭鉱汚水が少ないので上流は楽しめそう。

19日から海水浴列車

仙鉄　ちどり号を一往復

海水浴シーズンが近づいたので仙鉄では海水浴臨時列車を運転する。常磐線関係は四倉、久之浜海水浴場に十九日から郡山―久之浜間、永崎、勿来海水浴場に二十二日から郡山―勿来間"ちどり号"をそれぞれ一往復運転する。ダイヤつぎのとおり。

◇四倉、久之浜海水浴場＝（七月十九日から八月二日）▽上り郡山発5時15分　平発7時55分　草野発8時3分　四倉8時10分　久之浜着8時17分▽下り久之浜発16時6分　四倉発16時16分　草野発16時23分　平発16時57分　郡山着19時25分。

◇永崎、勿来海水浴場＝（七月二十二日から二十五日、二十七日二十九日、八月一日）▽上り郡山発7時4分　平発9時47分　内郷発9時55分　湯本20時2分　泉10時10分　植田10時21分　勿来着10時27分▽下り勿来発16時39分　植田発16時46分　泉発16時55分　湯本発17時5分　内郷発17時12分　平17時28分　郡山着20時25分。

市議団も義援金　常磐炭鉱労組選出常磐市議団（九人）は新潟地震義援金五千円を二十七日市福祉事務所に寄託した。

くらし「随想」募集

NHK平放送局

NHK平放送局では毎週火曜日午後一時五分からの「家庭の皆さんへ」の時間で、一般から寄せられた随想を放送しているが、七月に放送する随想文を広く一般から募集している。

七月のテーマは「夏のプラン」「暑い夏の日をどのように過ごそうとしているか」「今年こそはぜひ実行したい」など、夏の計画に関することならなんでもよい。四百字詰め原稿用紙一枚から三枚以内にまとめて、平市小太郎町NHK平放送局「随想」の係まで郵送のこと。

〆切りは七月五日（日）当日消印有効。採用の随想にはお礼を出す。

一等一万円の中元売り出し

四倉町商工会できめる

四倉町商工会は二十八日商業部会を開き、七月十五日から八月十五日まで福引き景品付き中元売り出しを行なうことにした。全商店が参加し千円買い上げごとにくじ引き券を出し、特等は現金一万円（二本）一等二千円の商品券（五本）二等千円（二十四本）三等三百円（八十本）四等百円（二百本）五等二十円（六千百本）を贈る。なお売り出し中の公休日第一第三日曜日の休業は各自の自由とする。

魚類

（二十九日午後一時三十日正午）三十日の小名浜港は一本釣り船の入港が多い。

【小名浜港】　一本釣の船六隻、底引船十二隻、定置網船二隻

▼カツオ　五万六千五百キロ　一一〇―九五（次品）八〇―四七▼バチ　千五百キロ　三五〇―二二〇▼キメジ　千キロ　二四〇―一三〇▼アカジ　二千四百キロ（大中）一六〇―七五（小）四〇―三五▼水タコ　二千二百キロ（大）八〇―七五（小）三〇―一五▼ドンコ　千キロ　四〇―一五▼メクラウナギ　千キロ　八▼ギス　五百キロ　八五―二〇▼ヤナギ　四百キロ　三〇―一五〇▼ニクモチ　三百キロ　一六〇―一〇〇▼ノドクロ　二百キロ　一八五―六〇▼ナメタ　二百キロ　九〇―五〇▼マツバカニ　四百匹　一八〇―七五（四）▼中アジ　二百キロ　一七〇―二五▼イナダ　百キロ　二一五―一八〇

【江名、中之作港】　水揚げなし

野菜

▼ホウレン草　二〇―一三（束）▼菜類　六―一（〃）▼ニンジン　二四―八（キロ）▼ゴボウ　五〇―一五（〃）▼大根　二五―八（〃）▼タマネギ　一三―八（〃）▼キュウリ　三五―一五（〃）▼ナス　八五―五五七（〃）▼タマナ　一八―三（〃）▼ヤマトイモ　八〇―四〇（〃）▼パレイショ　一八―七（〃）▼ササゲ　四五―一五（〃）▼サヤマメ　七〇―一五（〃）▼カボチャ　三〇―二〇（〃）▼トマト　五五―二七（〃）▼ニラ　七―四（束）▼ピーマン　六〇―四五（キロ）▼モヤシ　三〇（〃）▼根ショウガ　一七〇―一〇〇（〃）▼薬ショウガ　一―九（束）▼ニンニク　九―二（コ）▼玉子　一一―七（〃）

果物

▼リンゴ　六五―四五（キロ）▼モモ　九〇―三〇（〃）▼ウメ　二〇〇―一〇〇（〃）▼スイカ　四〇―三七（〃）▼バナナ　二〇〇―一六〇（〃）（丸平青果市場調べ）

正副会頭を再選

磐城市議会議員総会

磐城市商工会議所議員総会は二十九日午後一時から開き、会頭草野庄平氏、副会頭新妻長蔵、小野信一両氏を再選、専務理事の選出は保留したため欠員となった。

四倉のプロ野球招待は7月19日

サービス店会

四倉町サービス店会（会長田中喜平氏）のプロ野球観戦招待は七月十九日と決まった。当日午前七時招待者五十人がバスで四倉商工会館前を出発、東京タワーで昼食後、後楽園の巨人対国鉄戦をみて日帰り、野球を見ない人は国際劇場で観劇。

碁会成績　平将棋碁楽会の碁会は二十八日行ない加古勝昭さんが優勝した。

▽有段者①石森重治五段②鈴木文夫一級③嵩岡福雄三段④青木健一級▽A組①村井弘②鈴木孝③萩野谷光雄④柴崎秀雄▽B組①加古勝昭②大泉周治郎③吉田隆平④佐々木謙一

吉田委員長を選任

四倉町水名立替所

四倉町水名立替所（所長鈴木常松町長）が機構を町直営に改めた初の運営委員会が二十五日開かれ運営委員長に吉田新平氏（四倉漁協組合長）副委員長に草野一氏（町助役）を決定した。委員はつぎの七人。

新妻常吉　江口　勇　小湊　正　長谷川慎二郎　長谷川満寿　大和田重太郎　武文雄

くらし随筆

釣道は遥かなり

滝義勝

釣りはスポーツではない。ピクニックやハイキングがスポーツでないように。

◇

いうならば趣味であり、修行である。遥かなる道を探ぐり求める修行。人を犯さず犯されず独立独歩。そこに道を求むるもの、真骨頂がある。そこに遥かなる釣り道があり、修行の苦しみがあり、深淵にも似た深い悲しみがあり、そしてまた文字どおりの歓喜がある。

書道にも囲碁にも将棋にも段位がある。柔剣道その他の武道もまた然り。スポーツにも記録がある。ゴルフにはハンデーがあり、ゴルフマニヤは今月のコンペのことを考えてグリップを握りしめながら早朝の来客と対談する。心はそぶろ対談は概ね上の空。スタートの時間は迫る。早く客が帰ってくれゝばいゝと思う。ハンデーを上げるためのゴルファーの精進はほめにもほゝえましくあたまの下がるほどの真剣さではある。

◇

釣りにはハンデーがない。釣りの免許には皆伝がない。何故ならばそれは趣味であり、修行であり、あまりにも遥けき道への探求であるからであろうと思う。ゴルフだって同様ですって？これは失礼。そうかも知れませんね。

（常磐市議会議長）

日本が生んだ世界の編機
シルバー編機
渡辺ミシン商会　平市新川町
電話3401番
ミシンワイチバン

コーヒー
タイラ
コーヒー
電6005

カレーの
陶楽
平市三町小路　電三八〇二

御婚礼・免許証写真と
スタジオ
D・P・E
マツモト
平市聚楽館前通り　電6368

耳の不自由な方に
リオネット
トランジスタ補聴器
（福祉事務所指定品）
平市中央通り
電話2496　富永電気商会

海と太陽の夏がやってくる
平市　藤越
カットバーン婦人海水着
セパレート婦人海水着
スイッチライン海水着
子供海水パンツ四～五才　二、二〇〇円から
子供女児海水着四～五才　九八〇円から
ビーチパラソル　九五〇円から
子供海水帽子　六一〇円から
三、九〇〇円から
四五円から
（平本店衣料品売り場）

洋食宴会　レストラン
カイカ
平市新田町笠三三五〇・五四六七

みんな知ってる　このマーク
みんな乗ってる　このマーク
丸タクシー
電話
本社　2685・6662
赤井営業所　6763

財団法人
松村病院
外科　院長　松村国亨
整形外科　院長　谷川男
皮膚科　部長　豊保
内科　副院長　瀬克
胃腸科　部長　佐々木雄
呼吸器科　部長　佐々木懸
小児科　部長　金子慶
神経科　部長　佐藤雄
産婦人科　部長　細川道
精神科　部長　佐藤蔵
放射線科（コバルト室）　部長　佐々木武
本院　平市南町二三　電（代）二二六一
舞子浜病院　平市藤間　電（高久）六二
城南分院　平市小太郎町
国次郎　葛道郎

謝恩サービス！
「一泊二日の旅」ご招待！
美容院、理容院の
容具材料は
"信用ある良い品をお安く"
をモットーとする当店へどうぞ…
美、理容器具材料をお買い上げの方に
現金五〇〇円ごとに謝恩券一枚
謝恩券一二〇枚でお一人様ご招待
ご招待は十月中旬に行ないます
資生堂チェーンストア
くすり理容器具美容材料
マルヨシ
平市公会堂通り　電6771

ラジオ長坂製作所
平市一六町通り　電（呼）6059

開店記念大売り出し
全商品オール3割引き
7月3日から5日まで（三日間）
営業品目　各種金網　家庭金物　フルイ・セイロ類
佐藤金網店
平市五色町38　TEL・2880

肛門科
外科
上田医院
平市南町（平局裏通り）
電話　四五二九番

日本のカラーを代表する
さくらカラー
カワノカメラ店
平市公会堂際　TEL・7557

四季を通じ生活を楽しくする冷暖房！
特長
安い維持費
美しいデザイン
静かな運転
風量・風向き自由
室内空気の浄化
関彰商店
平市一町目　電（代）4187

全国花火大会を中心に展開
19日から磐城で港まつり

磐城市港まつり委員会は二十七日午前十時から市役所で開き、今年の第十一回港まつりの行事を次のように決めた。港まつりは式典のほか第二回全国花火競技大会及び市内大パレードなどを中心に七月十九日から八月一日まで、十四日間の予定で繰りひろげることになった。

【海の記念日行事】▽海事功労者表彰式、二十日午前十時から小名浜漁協組講堂▽海の殉難者慰霊祭、二十日から二十一日まで小名浜、江名、中之作各港▽船員慰安二十日から二十二日まで市内各港の入港船や病院入院中の人たちへ▽カッターレース、十九日午前十時から小名浜港内▽水産人野球大会、二十五、六の両日市内各学校グランドで。

【観光行事】▽市内大パレード三十日午前九時半から江名魚市場前―永崎小まで。午後一時半から小名浜二小―本町通りを魚市場まで行進。参加団体は海上及び陸上自衛隊音楽隊、海洋少年団、各小学校鼓笛隊小名浜一、二中ブラスバンド、婦人民踊団体、長持ち二組▽ヘリコプター招待飛行三十日午前十時から午後四時半まで小名浜港ふ頭▽夜間演奏会三十日午後七時半から九時半まで市民会館で陸上、海上両自衛隊音楽隊の合同演奏▽全国花火競技大会八月一日午後七時半から九時半まで小名浜港ふ頭、全国有名花火業者三十八人により打ちあげ、仕掛け花火三千発。

【協賛行事】▽撮影大会、二十六日照島海岸▽カーニバル、三十日江名、小名浜をねり歩く▽婦人民踊及び長持行進、三十日市内行進▽小舟海上パレード三十日江名港から小名浜港へ▽アマチュア無線の移動公開実験三十日、八月一日小名浜港、三崎自然公園で▽民踊大会、中之作漁業協組前。

三日に一度、金のいる中学校
県教組で明細調査　三ヵ月で三千二百円

生活を守る平市民会議は二十六日午後四時半から教育会館に県教育委員会石城出張所の小笠原指導係、松本社会教育主任らを招き、教諭三十人、父兄七十人の百人が参加して討議したが、この問題点の中で、協賛金の名目で備品費、図書費が集められ、体育館、給食センターなどの建設寄付金の徴集が多く、こうした学校寄付など父兄の税外、負担金の軽減、全額市町村負担措置に対する要望。学力テストのほか勝の学習、夕べの学習に追われてこども達は遊ぶ暇もなく精神的、肉体的にもゆがめられ、教師も労働過重で疲れている点が強く指摘された。

当日父兄からの要望で県教組石城支部が調査した管内中学生の一人当たりの支出明細が提出されたが、これによると四、五、六の三カ月で三千二百三十円（一カ月約一千円）だった。この中には課外授業に対する費用や教師への謝礼は含まれていない。表面に出た金額はこの程度だが、集金回数は三日に一度の割り合いで、この額を平均すると毎日三十六円を持ち出している計算になるが、実際はそれ以上のようだ。内訳次のとおり。

▽教師の転任餞別二十円▽名札代五円▽学校安全会費十八円▽ユニセフ二円▽緑の羽根十円▽火災見舞金十円▽カーネーション十円▽作文帳二十円▽チフス予防接種代十円▽日本脳炎同三十円▽デザインノート七十円▽技家学習ノート九十円▽音楽学習ノート四十円▽正しい生き方の本七十五円▽中学体育ルール八十円▽学力検査費四十円▽社会問題集五十円▽理科問題集五十円▽課外テキスト毎月五十円▽牛乳代九十円（四月分）百六十円（五月分）▽給食センター寄付金五百円

このほか毎月定期集金＝▽PTA会費五十円▽図書費二十円▽生徒会費二十五円▽映画教育十円▽教材費五十円▽体育後援費十円▽卒業積立金四十円▽特別費三十円

内高JRCが救援街頭募金
震災地に四万六千円贈る

内郷高JRC（代表古川志津子さん）は二十七、二十八の二日間平市内で新潟地震災害街頭募金を行なった。団員三十人が五班に分かれて市内三十ヵ所の繁路や銀座通り駅前など人通りの多い場所で〝被災者たちに愛の手をさしのべましょう〟と募金を呼びかけ集まった四万六千二十八円を三十日午前、内郷市福祉事務所に寄せ係員を感激させた。

募金を呼びかける内郷高JRC

酒井さんら三人が弁論入賞

少年愛護15周年記念

内郷市少年愛護連盟（阿部国吉会長）の十五周年記念〝子どもの集い〟は二十八日午前十時から内郷市公会堂で三百人が参加して開かれた。阿部会長のあいさつのあと、子ども会のリーダー高坂第二の千葉秀子さんら七十六人を表彰続いて弁論大会、ワンヒント・ゲームなどを行なった。同愛連は少年の非行防止に努力、関係方面か

【子どもの集いでのワンヒント・ゲーム】

ら功績をたたえられている。弁論大会入賞者つぎのとおり。

酒井光枝（内町金坂中二）鈴木穣（高坂第二小六）川村憲美子（同小五）

第一回の勲章勲記が着く
戦没者遺族に近く手渡す

石城福祉事務所に石城地方の戦没者二十八人に交付される勲記三十七枚と勲章二十五個が県から二十九日届いたので、早速関係市町村を通じて遺族たちに手渡されることになった。

勲記と勲章を交付されるのは平市下高久字岩宮、故菱谷光雄さん（遺族父千雄さん）ら二十人、勲記だけを交付されるのが八人。勲章二十五個のうち勲七等青色桐葉章（旭七）が六個、勲八等白色桐葉章（旭八）が十七個、勲八等瑞宝章（瑞八）二個、勲記は三十七枚のうち旭七十枚、旭八二十五枚瑞八二枚。市町村別交付数は次のとおり。

▽平市＝勲記勲章とも四人、勲記だけ五人▽常磐市＝勲記だけ三人▽勿来市＝勲記勲章とも十一人▽四倉＝同一人▽三和村＝同一人▽川前村＝同三人。

【交付される左から旭七、瑞八、旭八の三種】

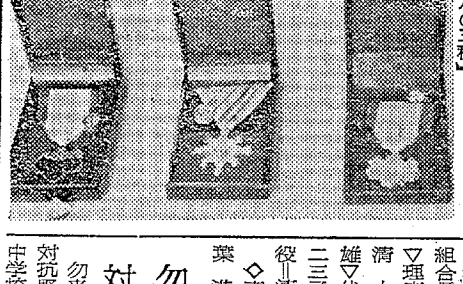

消防退職条例を可決
四倉町会　団員には三万円（15年以上）

四倉町六月町議会は二十六日開き、非常勤消防団員の退職金支給條例、郡政省郡山好金局に振替口座設定條例を決めた。消防団員に対しては町が一人当たり年間九百円を県の組合に納め、十五年以上勤続団員退職の場合、団長五万円副団長四万円、分団長三万五千円団員三万円の退職金を支給するもの。なお掛け金は地方交付税で考慮されるという。振替口座は町への税金や送金などの料金を軽減して関係者の便をはかるもの。次いで三十九年度公営住宅第一種十戸第二種十戸を和員地内に建てることを決めた。

幸演　だった実　評　こけし坊

○…童画作家として知られる堀込幸坊さん（四九）＝岩手県北上市黒沢尻＝が二十七、八の両日、平市藤越デパート四階で幸坊こけしの制作実演即売会を開き、買い物に訪れた市民の人気を集めた。

○…こけし、張り子、色紙、のれん、手ぬぐい、壁掛けなど制作公開したが、みごとなでき栄えに見物客を感心させていた。

【制作実演の堀込さん】

優良芸妓連六人を表彰
平芸妓芸妓屋組合

平芸妓芸妓屋組合では二十四日第七回定時総会を開き、つぎのように役員を改選、六人の優良芸妓を表彰した。

▽組合長＝大久保一（再）▽副組合長＝夢路（新）寿美子（再）▽理事＝とみ子　渡辺啓　大河原清　小春▽監事＝喜美松　鈴木武雄▽代議員＝為次　深雪　満栄　二三子　染千代　小ぼたん▽相談役＝清野延由

◇表彰芸妓＝とみ子　春子　お葉　満栄　寿美子　春奴

勿来市の職場対抗野球成績

勿来商工会議所主催の市内職場対抗野球試合は二十八日、市内小中学校グランドで熱戦が展開された。準々決勝戦は七月五日植田小植田二中グランドで行なう。戦績次のとおり。

火力9―大東
植田商店会A15―5鎮陽
三森製作所12―5福島相互
赤津建材8―5東邦銀行
錦興業5―3関彰
勿来製作所5―3勿来運輸
植田信金2―1磐城建材
植田信金8―6勿来製作所
錦興業11―3植田商店会B
錦プラスチック7―6赤津建材
火力発電所2―0磐城貨物
火力発電所2―0植田商店会A

新潟地震義援金が続々

常磐市福祉事務所に新潟地震義援金が寄せられているが、二十八日までの主なるものつぎのとおりである。

▽湯本婦人会一万円―市教育長▽橋本鶴司千円▽常磐市関船吉源材木店吉野社長ほか従業員一同が五千円▽常磐市吹谷大谷泰央君（〇）＝湯本一小三年生＝が貯めていた一円硬貨八百一円をそっくりそのまま▽湯一小六年生比佐愛子、八島京子、相模麗子、鈴木ふみ子さんらがお小使いを出しあって鉛筆などの学用品一箱

廃品回収の益金で見舞

子ども会

磐城市栄町子供会（会長馬上正男氏）では役員が廃品回収をして得た三千円を新潟地震の災害見舞い金にあげてくださいと、二十九日本社小名浜支社へ寄託した。

合同婦人会の研究課題

5日　錦中学校

勿来方部婦人大会（婦人会、未亡人会、農協婦人会合同）は七月五日午前八時半から錦中体育館で開く。研究主題は「現代社会による家庭の役割りについて」「産業化と家庭の問題」。次の各分科会を開いて研究主題について話し合うことになっている。

▽第一分科会農村（助言者村田寄男）司会者舟生サラ▽第二農村（助言者櫛田昌男）司会赤津智子▽第三商工（助言者鈴木キヨ）司会金沢ツギ）▽第四サラリーマン（助言者松本久）司会芳賀キヨ子▽第五若妻（助言者生駒康清）司会小野タカ子

貴族の誇り、日本ではじめての
ラビュー（酸性）パーマ
酸性なればの美
酸性だけの高貴
もよりの美容院でご相談下さい
瀬戸商会
電（平）7810

サンウェーブ　ステンレス流し台　調理台　ガスレンジ
瓦斯風呂　石油風呂
各種取り揃えております
お台所のことなら御気軽に当店へ御相談下さい
ガス器具と厨房用品の専門店
東部ガス指定器具販売店
ガス器具センター
平市銀座通り　TEL・2218

国内のご愛用も
貿易も第1位…
ナショナル洗濯機
木田電気商会
平市銀座角　電4008

人肉の市をめぐる……　東北独占特別大公開／
暴い世界の裏切り
閉ざされた性の問題をなまなましい
迫力とスケールで鋭くえぐり出した
ショッキングなセミドキュメンタリー
女たちのあんなうな姿態が……
男たちの欲望をかきたてる！
120万ドルの札束を襲う大胆不敵な犯行！
息づまるようなサスペンスで盛り上げるスリル！
1日から大公開　日劇
ハーディ・クリューガー
マルチン・ベルト
マリオ・アドルフ

家園芸

七月の花壇づくり

猪狩正男

カットは中根松亭氏

うっとしい梅雨も、普通は上旬で過ぎ去り、雲の切れ間からどぎつい陽光が照り注ぎ、いよいよ本格的な夏の訪れとなります。

したがって、気温の上昇と共に花壇には病気の蔓延、害虫の跳梁雑草の繁茂と幾多の障害が起きるので、管理は一段と注意を要します。

何れにしても、これからが花時ですから思い切り、精いっぱいの力を出させるために、次の手入れを完全に行ないましょう。

【秋まき草花の種子とり】毎年種子を買うのも楽しいものですが一方、自分の庭で咲いた花の種子を採って、自家のまき用に供するは勿論、お隣や知人、そしてわが子の学校へ分けてやるのも心温まるものです。

まず、パンジー、ペチニヤ、金魚草、金せん花、石竹、フロックス等々ですが、熟すると飛び跳ねたり、ボロボロにこぼれたりするような物は、毎日あるいは一日おきに摘みとり、日陰干しにしてよく乾燥させ、小袋に入れて涼しい場所で保存しましょう。

【葉牡丹の種子まき】切花用葉ぼたんの播種は、七夕まきといって、六月下旬から七月上旬に播種するのが常識です。

しかし、花壇や鉢植えにするものにあっては、草丈が余り伸びぬ方が却ってよいので、そのために七月下旬から八月十日までに播き終えましょう。

とにかく、冬の花壇を飾るにはこの葉牡丹程いいものはないので多少なりとも作りたいものであるし、殊に学校花壇や教室の鉢植えに是非欲しい草花でもあるので、沢山育苗しておくようおすすめいたします。

【常緑花木の挿木】サシ木して花木類を育てるのもまた楽しみなものです。今月も「土用ざし」といって、先月の「入梅ざし」に準じて、つばきやくちなし、じんちょうげ、あじさい、まさき、かなめもち、どうだんつつじ等々の挿木を行ないます。

【バラの手入れ】梅雨が明け涼しい気候を好むバラ類は、暑さは苦手で満足な花は咲けないものですから、むしろ秋に立派な花を咲かせるようにしたいものです。そのためには、この月から八月末までの間は全部摘みとり、諸病予防のためのボルドー液撒布やアブラ虫の駆除のために徹底的な消毒を行ないます。

【その他の仕事】はなしょうぶ類（ドイツアヤメも含む）の株分けや植え替え、芝生の刈り込みや除草、ベコニヤ類の直射日光を避けるためのスダレ下栽培の実施や休眠しているシクラメンの鉢を涼しい場所においてやり、雨にあてないよう注意しましょう。

（日本花いっぱい会員）

かぶと塚句会
―六月例会―

五点

柿の花拾ふもだるき離職の手　樂放

柿の花女体は哀し入院カルテ　雅子

三点

暦日の早くも柿の花落つる　菅村

柿の花うつむき咲くを蟻吸へり　樂子

柿の花散る真昼間の子守唄　樂放

二点

はる乳房もみつつ立てば柿の花　樂天

反抗期一刀両断柿の花　民子

水面にぶき音して柿の花　菅村

柿咲いて海鵜かがやく島の顔　卯洋

吊旗（はた）垂れる老婆の辨り柿の花　卯洋

コート脱ぐ子らの躍動柿の花　樂子

五点

学童らに見守られ金魚いつまで澄ます　民子

みどり児に頬を預けて田植女去る　卯洋

万緑蝶母が来信かざし読む　雅子

四点

人去って思考ながし短夜も　民子

てんと虫茄子苗に来てつぶさるる　樂放

ウール着て立つ病身の新樹光　菅村

三点

夏シャツ笠に暮色の風の窓忘　樂天

封書みて腕組み垂れし桜んぼ　民子

梅雨ひと日豆電球つけしまま　卯洋

早苗田のひとりの農夫能面めく

万緑と対座する街つきぬけて　民子

初潮をみた日　女になった日　それは母への憎しみの芽生えの日でもあった……

香華

アンコールショー　1日から

堂々上映

前後篇一挙上映

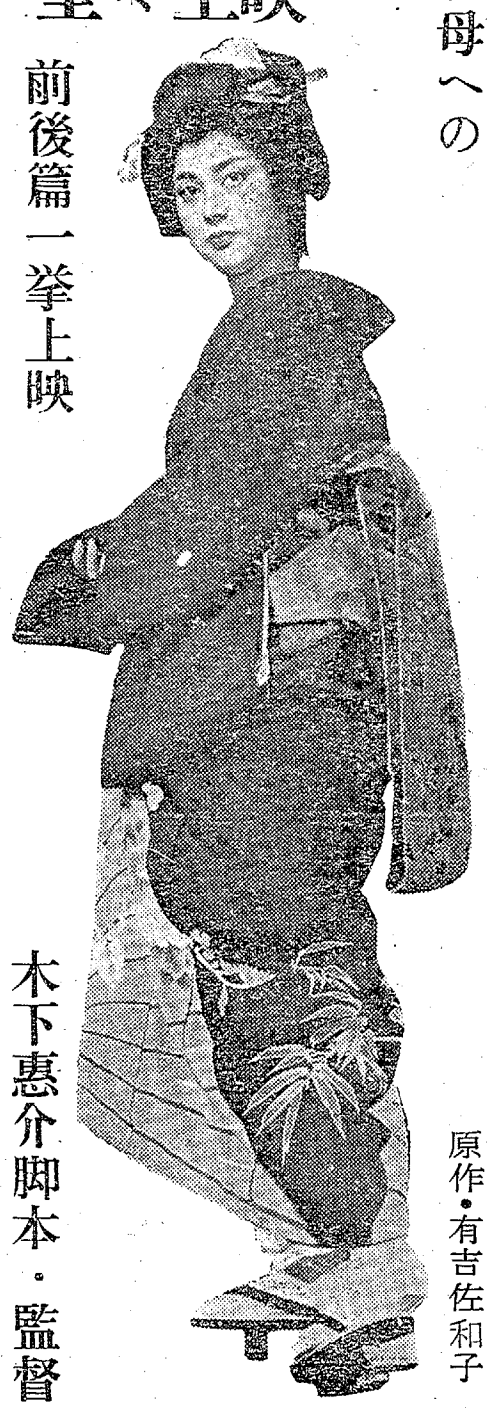

原作・有吉佐和子

木下惠介脚本・監督

岡田まり子　乙羽信子　加藤剛　岡田英次　三木のり平　杉村春子　田中絹代

大映　松竹　世界館　冷房完備

耳鼻咽喉科　高柳医院　高柳博一　平駅前　電四五一二

お湯のさめない　バーライト製タイル風呂が　釜・エントツ取り付け一切できます　台所とお風呂の工事は　平市紺屋町　テンワ4834―5　大谷建材店

日活　日活　日活　日活　日活　日活　日活　日活　日活　日活　日活　日活

K　日活

トキモ抜く場面の連続！

打たれて　吊されて　女体の業が　廃虚の中に　燃え上る！！

★総天然色★

肉体の門

原作　田村泰次郎　監督　鈴木清順

肉体文学に対決する衝撃大作！！

日活が意欲満々

1▷7

不気味な沈黙をはらんだ無法地帯に爆発する男の闘争！

あらくれ荒野

吹っ飛ばす！斬る！村田、五月の暴力爆発！

村田英雄　五月みどり

男の出船

名画座

再映3本立て！

大笑い　どさまき道中

スリと殺さまが瓜二つ！笑いが転がる東海道！！

藤田まこと　芦屋雁之助　白木みのる　吊川　陸二　楠トシエ　山城　新吉

警視庁物語　白供

神山・堀・本間千代子

豪快！胸のすく娯楽時代劇！！

三匹の浪人

近衛十四郎　高津住男　進藤英太郎

1日から　東映三映　大1.20円　早朝・高校30・中70・小60円

千鳥うに　四倉港　電二一　面川商店

公認　平宅地建物取引所　平市木槌小路踏切際色川材木店内　電二三六一

魚河岸より　ネタ毎日入荷　酒喜庵寿司部　電四三二・四四三二

あの世までも　ひびく物価高　金チョウチンも一割　チョウチン屋さん感じ。○…だが金チョウチンの発注はぽつぽつ来て、チョウチン屋さ

磐城で深夜営業の12軒送検　磐城署は風俗営業取り締まりを行ない、深夜営業をしていた簡易

市天王崎三六伏見健蔵、同笠井二五江尻平七

集歌版　ゆもと短歌会（伊藤良高会長）いわき短歌会（鈴木兼西郎）

7月1日は休みません　毎度お引き立てを賜わりありがとうございます　七月一日（第一水曜日）の定休日は舗

月堂　電（代）8151

坂本外科胃腸科皮膚科　磐城市諏訪町四の一電の四五二六　坂本政直

平市だけが未結成
本部が要請
二年間も交通対策協を

七月一日から二十日まで全国的に繰りひろげられる夏の交通事故防止運動を前に、石城地方交通対策協議会（沼田一夫会長）では二十九日午後一時から平市菱川平商工会館ホールに関係者約三十人が集まって実施要点を協議したが、席上、他市町村が二年も前に交通対策協議会を結成して安全活動を展開しているのに、平市だけが未結成であり、従って安全活動を行なっていない点が指摘され、地方本部が平市に早期結成を要請した。

■夏休みや海水浴シーズンに入るので、過労による居眠り運転、酒のみ運転事故のないよう呼びかけるとともに、各商工会議所、商工会などに商店経営者などを参加させて交通査察を実施、交通に支障のある駐車、自転車、看板などの撤去を注意して図ることに決めた。

毎年春秋に行なっていた交通安全運動も、ことしは東京オリンピックが開かれるとあって、今回は銘打って〝オリンピック夏の交通安全運動〟とし、オリンピックまでに県民の交通道徳を高揚しようというのが大きなねらい。

春の交通査察では平市本町通りの駐車の状況が悪いこと、駐車禁止区域内の違反駐車、国道でのスピード違反などが見られたことなどから、これらの対策について各署に厳重取り締まりを要望、各署で持ち帰って検討を加えることになった。また席上、各市町村ごとに交通対策協議会が二年も前に誕生しているのに、平市だけがまだ発足していないので、早急に結成すべきであると結成促進の要請が出された。このほか勿来市交通対策協議会では車両の点検整備を励行するよう呼びかけ、それに要する経費は会費でまかなうとともに業務外の車両使用を抑制して効果を上げている例が出され、注目された。

磐城国道維持出張所でも道路とかガードレールに破損があった場合は、故意でない場合を除き、負担金なしで復旧する計画なので、早急に連絡するよう要望し、路上清掃車も毎週水曜日は平市と内郷市の一部、木曜日は内郷、常磐、磐城の三市、金曜日は勿来市の国道を清掃して回るので、駐車の排除などに協議するよう要望した。

人口動態の担当者会議　平保健所は三日午前十時から二階会議室で人口動態事務担当者会議を開く。

あの世までもひびく物価高
盆チョウチンも一割

○…七月一日から暦中見舞ハガキがいっせいに発売され、五日は四倉町で海開き、新暦盆は十五日などすっかり夏に入ったが石城地方は月遅れ盆のためか、まだ落ちついた感じ。

【忙しい盆チョウチン作り】

○…だが盆チョウチンの発注はぼつぼつ来て、チョウチン屋さんはワク作り、紙張り、注文主の紋、戒名書きに追われて、ことばかりは盆があけないと休めない。

○…チョウチンは尺三の二千円から尺六の三千六百円といったところがよく出るが、ことしは尺五で三千円と昨年より三百円（一割強）高くなっており、物価高はあの世までひびいている。

バイクにはねられ重傷

二十九日午後零時半ごろ平市四町目三二地内の国道で左側を歩いていた平市大室字糸作一、無職松崎貫一さん(ま)は勿来市錦町浦田二九の二、職業訓練生小林謙爾さん(15)運転のバイクにはねられ、右足を折って三カ月の重傷。平署の調べでは小林さんの安全運転義務違反と松崎さんの左側歩行

幼女が横断中はねられ重傷

二十九日午前七時五十五分ごろ平市鎌田字寿金沢一農業沢田泰知さんの長女妃生子ちゃん(ま)は自宅付近の国道を横切ろうとして、東京都杉並区高円寺六の六六一、青果物商長沢一正さん(三)運転のトラックにはねられ頭に一カ月の重傷。平署の調べによると長沢さんのスピードの出し過ぎと、妃生子ちゃんの直前横断

少年に睡眠薬は売らぬよう
平保健所が業者に警告

高校生やバーテンなどの不良グループに睡眠薬を販売していた業者が二十七日平署に検挙され、学校当局や関係者をあわてさせたが平保健所は少年の非行を防止するため一日午後二時から平市大町大東相互銀行ホールに管内の医薬品販売業者七十人を集めて睡眠薬の販売について警告、少年には販売しないよう指示する。なお同所ではこんど抜き打ち検査を行ない違反業者は薬事法違反で告発するという強い態度でのぞむことになった。

磐城で深夜営業の12軒送検

磐城署は風俗営業取り締まりを行ない、深夜営業をしていた簡易料理店、バー、キャバレーなど悪質な十二の業者を二十九日書類送検した。

運転停止行政処分　常磐署は無免許運転、速度違反などに対しつぎのものに運転停止の行政処分を行ない、二十七日それぞれ通告した。

▽七十五日　常磐市上湯長谷字力石九一門馬一郎▽十五日　常磐市天王崎三六伏見健蔵、同笠井二五江尻平七

主要食品は大丈夫
食中毒期で抜き打ち検査

平保健所は食中毒期をまえに二十七日から三日間、管内の食品製造工場から清涼飲料水や魚肉ネリ製品など主要食品の抜き打ち収去検査を行なった。ジュース、サイダーなどの清涼飲料水十四件、かまぼこなどの魚肉ネリ製品二十五件、みそ、しょうゆ十六件、つけもの二件の五十七件について有害な防腐剤を使用しているかどうかを検査したが、不良製品は一件もみられなかった。

同所では食品添加物については食品衛生法に定められた添加物を使用基準にしたがって使用するよう注意している。なお近く観光地のみやげ品売り場などの食品検査を実施する。

磐城市の新潟県人会が12万円を救援　磐城市新潟県人会（渡辺市郎会長）では会員や一般市民から新潟地震寄付を募っていたが三十日、その寄付金十二万五千七百五十円を被災者にあげてくださいと磐城市役所に寄託した。

作山校長が歌集〝巷音〟を出版
4日湯本公民館で祝賀等

ゆもと短歌会（伊藤良高会長）いわき短歌会（鈴木謙四郎会長）共催で、校長歌人として知られている作山暁村氏の第二歌集「巷音」の出版記念祝賀会を四日午後一時から常磐市湯本公民館で開く。

本名佐助(ま)湯本第一小学校長として教育界にも重きをなしている。去る二十九年第一集「構図」を出版して県文学賞をつけている氏は福島師範卒後、杉田、杉妻、福島六小、保原、松川など校長在職中、教育者歌人として地方歌人グループの指導に尽くしその功績は大きい。また県芸術文化委員会常任委員、県歌人会委員、日本歌人クラブ会員などでもあり活動の範囲も広い。

こんどの第二集「巷音」は二百二十三ページで約五百三十首が集録されている。B6版、定価一部五百円（送料共）となっている。申し込み所は常磐市湯本一小内作山暁村歌集後援会。

社会を明るくする運動展開
七月一日「更生保護の日」

犯罪のない明るい社会を作るため、県では七月一日から一カ月間第十四回社会を明るくする運動を展開する。最近は非行青少年の増加、粗暴化、集団化、非行年令の低下、在学少年非行の増加が目立って来ているところから、今年度は「青少年の非行防止と保護更生」を重点目標に運動を進め、特に七月一日は「更生保護の日」として各地区の青少年問題協議会で広報するよう要望している。

同運動では①非行防止のため地域組織の育成強化を図るとともに青少年団体の活動を活発化する②麻薬、睡眠薬その他の危険薬品や不良環境の追放、排除を行なうため、地域社会の協力を得て環境の浄化を促進する③小暴力を追放、交通事故防止、風俗環境浄化を図るため、一般の協力を呼びかける④青少年の飲酒、喫煙を防止するため、一般や業者の協力を要請する⑤在学少年の非行防止を図るため、学校やPTA、少年保護関係機関、団体などの連絡協議会を開く⑥問題のある少年や罪を犯した者、その家族などの相談に応するための相談所を開設する⑦保護司更生保護会、BBS団体の活動の実情を周知させる⑧犯罪前歴者に適職を得させるため、事業主の会合などを開いて、その協力を呼びかけるなどを上げており、各市町村に指示した。

常磐市会の日程　常磐市定例議会は二十九日午前九時から開いた。会期は三日までの五日間ときまった。日程つぎのとおり。

▽二十九日本会議一般質問▽三十日本会議一般質問▽一日厚生、経済委員会▽二日建設、総務委員会▽三十日本会議、委員長報告、質疑討論

一之矢神社三百年祭　内郷市御台境町一之矢神社はことしが奉斎三百年記念にあたっており、一之矢天王大祭を六日宵祭り、七日本祭りに大祭日を変更した。

小池巡査に県警刑事部長賞　平署は三十日、窃盗犯人逮捕につとめた高久駐在所小池代吉巡査(ま)に県警刑事部長賞を伝達した。

海水浴場の汚染検査　石城地区環境衛生監視員ブロック会議は二十九日午後一時から勿来保健所で平、磐城、勿来三保健所の監視員九人が出席して開き、七月上旬海水浴場の海水の汚染調査を実施する。調査海岸は平市薄磯、沼の内、新舞子、四倉、磐城市永崎、勿来の六海岸。

常磐のバイク合格　常磐署は二十三日バイク運転免許試験を行なったが、合格者はつぎのとおり、免許証は三十日交付した。

▽第一種＝金沢実　菊地昇　根本三喜男　高木千惠子　渡辺勝美　武田久美子　根本ヤスイ　柏倉正発　吉田実

▽第二種＝佐藤正明　柴幸夫　高橋孝　大内正一　矢島勉　芹沢有司　菅原幸勇　山中幸次　柴薇光雄　鈴木清　羽根田孝行　箱崎富士男　紺野公　菅野清　小松昭行　五十嵐義雄　鈴木国長　亀田金也　山中健嗣　比佐誠　大井山昌弘

なな目ばま

○…平保健所管内の野犬狩りは十五日から七月十五日まで全銅い主に知事のけい留命令を出して行なっているが、浮かぬ顔をしているのが保健所員。

○…常磐、内郷、好間、三和と四市二カ村はやっと終わったがいくら捕えてもいるはいるは、犬も歩けば棒にあたるどころか〝所員が歩けば犬にあたる〟とワンワンノイローゼ気味。

あすの催し

▽磐城市＝（8時―8時半、16時40分―17時）君ケ塚、富岡、旧泉村（8時―8時50分、16時半―17時）旧鹿島村（8時半―12時）下川（8時―12時）花畑、横町、諏訪町の一部（8時―8時半、11時40分―12時）古港、三崎、埠頭（9時―15時）役場

▽常磐市＝（8時―8時50分、16時半―17時）玉川

さん

4291　中島安男

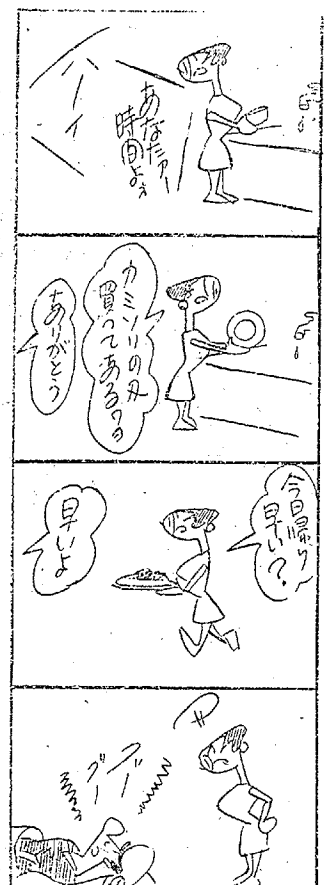

7月1日は休みません
毎度お引き立てを賜わりありがとうございます
七月一日（第一水曜日）の定休日は休まず営業いたします
七・八月の二日間は従業員慰安旅行のため臨時にお休みいたします
平餅本舗
松月堂
平市銀座　電（代）8151

坂本外科胃腸科皮膚科
磐城市諏訪町四の一電②四五二六
坂本　政直

新装開店　7月1日
みなさまのご要望におこたえして中華・和・洋食の店を開店いたします　お気軽にご利用下さいませ
■7日まで値引きサービス■
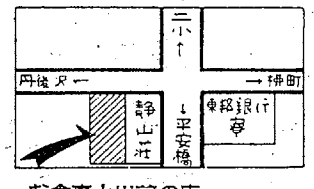

お食事と出前の店
さんきゅう
三久食堂
（土岐その）
平市旧城跡32（静山荘隣り）

清　養魚餌料
コイ　キンギョ
マス・ウナギ
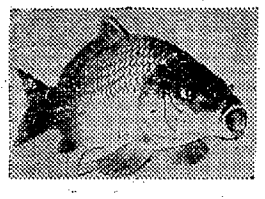
菅本商店
平市一町目　電8141

叶多医院
産婦人科　叶多信之
内科　松本勝衛
小児科
平市二丁目　電話二三五五番

盛夏を迎えて
味よいジュースをどうぞ
・ミリオン生ジュース　一キログラム　三〇〇円が　二八〇円
・キンチョー蚊取り線香　三〇〇グラム　一〇〇円が　八〇円
一箱　一二〇円を　八〇円に
※例月のとおり七月一日はたな卸しにつき午後一時から開店いたします
スーパー　丸光
常磐市中央通り　電二〇七二・二五六一

貴女の個性あるヘアースタイルは
水野化粧院
平市駅前　電二二七八

アンコールショー　1　空　前後篇一挙上映
木下惠介脚本・監督
杉村春子　田中絹代
大映松竹

NHK 第一 1340KC

- 6・00　ながよしホール▽百万の太陽▽虹の物語▽1丁目1番地
- 7・20　ニュース解説
- 30　新潟地震災害「NHKたすけあい」のおわりにあたって
- 33　プロ野球「東映対阪急」＝中止の時＝7・33　なぞの招待席　8・01　名作檜舞台「双蝶々曲輪日記」9・10　時の動き　9・30　落語「質屋蔵」
- 9・40　時の動き
- 10・20　世界夜話
- 40　経済の動き
- 11・05　きょうの問題
- 30　趣味の手帳

NHK 第二 1540KC

- 6・00　そろばん教室
- 30　基礎英語
- 40　英語会話
- 7・00　ラジオ農業学校「家畜を健康に保つ環境」
- 15　中学生の勉強室「社会科地理」
- 40　通信高校講座「数学」
- 8・00　通信高校講座①現代国語②英語③地学
- 9・00　芸術劇場「深い淵」
- 10・15　教養特集「ことばの誕生」
- 11・00　ドイツ語入門
- 15　フランス語入門
- 30　音楽鑑賞「ピアノとピアニスト」リストの後継者たち

ラジオ福島 1060KC

- 6・00　ポケットコーラス
- 15　放送劇「歴史のおとし子」
- 30　音楽の小箱
- 55　火曜ナイター①「巨人対大洋」②「南海対西鉄」③「中日対国鉄」④「広島対阪神」＝中止の時＝ミュージックパレード　第1部ミュージックドライブ　第2部ミュージックインナイター　第3部ジャズ特集
- 10・10　放送劇「歩け大作」
- 30　ポリドールベストヒットパレード
- 11・10　ミドナイトコンサート　シューベルト作曲「交響曲第七番ハ長調」

テレビ NKH④

- 6・00　次郎物語「にせもの」
- 25　みんなのうた
- 35　幸福試験　旗照夫
- 7・00　きょうのニュース
- 30　新潟地震災害「NHKたすけあい」のおわりにあたって
- 34　NHK特派員報告「繁栄の中の黒点」失業に悩むアメリカ
- 8・00　ジェスチャー　清川虹子　神戸一郎
- 30　お笑い三人組
- 9・00　ニュース▽ニュースの焦点
- 40　事件記者「登門」
- 10・30　政治と政策
- 11・00　スポーツニュース・海外ニュース

教育テレビ ⑩

- 6・00　英語会話
- 30　たのしいフランス語
- 7・00　技能講座「計算尺」計算順序の変化
- 30　バイオリンのおけいこ
- 8・00　教養特集「共産圏貿易の将来」
- 9・00　通信高校講座「英語」
- 30　通信高校講座「古典乙1」那須与一
- 10・00　20世紀の科学「ダイヤモンドのふるさと」
- 30　英語会話（再）
- 11・00　通信高校講座「数学1入門」問題の練習

名菓 じゃんがら

福島テレビ ⑧

- 6・10　マイティハーキュリー
- 15　鉄腕アトム「地底探険の巻」
- 45　ニュースフラッシュ
- 7・00　パティデュークショー「名編集長パティ」
- 30　ポパイ「お父さんは強い」ほか
- 8・00　クイズ・クイズ・クイズ
- 9・00　天下を取れ「のし上り大名」
- 30　四重奏　岸田今日子　富士眞奈美
- 10・00　七ころび八起き
- 30　あなたは目撃者「米西戦争の巻」
- 11・00　みんなでスコール「海外旅行」

七月のこよみ

四倉町で海開き 5日

梅雨あけに大雨の恐れ

天気概況　気温の変動激しく時々低温の時期がある。夏型気圧配置は平年より遅れ気味で二十日すぎになる模様。梅雨あけには大雨の恐れがある。

▽気温＝上旬ごろには一時かなり高くなる日があるが、中旬半ばごろは比較的低目の日が多く、月平均では平年並みかやや低目。

▽降水量＝上旬に二、三日夏型に近い天候となるが、その後北方の高気圧があらわれやすくなり、曇りや雨の日が多い。しかし雨は比較的まとまって降りやすい傾向にあり、とくに梅雨末期ごろ大雨の恐れがある。月の総雨量では平年並み。

▽日の出…一日4時19分、三十一日4時40分。

▽日の入＝一日7時、三十一日6時44分。

行事　▽一日アユ解禁（木戸川、高瀬川、鮫川、夏井川）全国安全運動始まる▽五日四倉海開き▽七日新七夕▽八日小暑▽十三日新暦うら盆▽二十日平海開き、海の記念日▽二十二日渡立薬師流灯▽二十三日大暑▽二十六日四倉カーニバル▽二十七日土用の丑

歴史　一日都制施行（昭和十八年）東海道本線全通（明治二十二年）十四日廃藩置県（明治四年）十七日江戸を東京に改名（明治元年）二十八日第一次世界大戦（一九一四年）

時令　青田　雷　夕立　夏山　清水　浴衣　打ち水　緑台　行水　花　夏菊　夕顔　合歓　ダリヤ　サルビア　カンナ

味覚　ウナギ　ヤマメ　岩魚　なす　里芋　きゅうり　とまと　夏ねぎ　かぼちゃ　びわ　あんず　水密桃

あすの運勢　石川洲小

七月一日（水・友引）

【1月生】口はわざわいのもと誤解される危険

【2月生】親切にしてかえって結果悪くなられん

【3月生】考えはよいが実行には時期を待て

【4月生】考えすぎて迷う事あり落ちつき肝要

【5月生】仕事の面で不愉快あらん辛抱が大切

【6月生】思うようならずもあせるな落ちつけ

【7月生】気分のみあせるも思うよう進展せず

【8月生】計画事実現は困難、あせらず徐々に

【9月生】直面する用件は目上に相談がよろし

【10月生】信念なくば進退かし、迷い禁物なり

【11月生】望みなきにあらず熱と努力で押せ

【12月生】過去にとらわれず気分一新おかれん

磐城会議所の三号議員

磐城商工会議所では三号議員を次のとおり決めた。

植村力夫（日本水素）深田隆光（新日本化学）渡辺清（小名浜海陸運送）馬上庄治（小名浜漁業協組）斎藤清（福島殖産）斎藤昇（法人協会支部）堺化学、東邦亜鉛小名浜製錬は人選中。

一100円店

七月は待望のアユ解禁で始まる。ことしは各河川とも三～四月のそ上期に水が豊富だったのでそ上がよく、かなりの成育をみせているという。このまえの日曜日に浪江の高瀬川に出かけてみた。用事があったついでに、水石をあさってきた。流れが澄んで人影はみられず、ウグイスの声だけが、せせらぎに投じて、ゴミゴミした街のアカがすっかり流された気分であった。ウグイスの群れが素早く通りすぎる。川面の水石が陽光に映えて美しい。水石のイロハを全く知らないが、どんな石をみてもそれぞれに良さがある。人間と姿はよくても、質のよくない者、質がよくても姿のよくない者とさまざま。質も姿も整った素晴らしいものなんか、そうカンタンにみつかるわけではない。近頃では石の古さを出すために、へんなもので磨いて黒びかりさせ石をよく知らぬ東京人に十万円くらいで売ったという話をきいた。どんな石にも必ず欠点があるはずで、そこがまた自然の妙味というものであろう。それを人工的に化粧させてしまっては、なんともつまらない。帰り道、久の浜海岸の豆粒大の砂利を帽子いっぱいにとった。金魚鉢に入れるのにいいからだった。ここの砂利は採取が禁じられている。友人が「たたりがあるからよせ」という。以前は波立薬師の岸壁からよく投身自殺する者が多かった。海が荒くて自殺するのにいいらしい。荒いからまた小豆のようなきれいな砂利ができるのかもしれない。かつてここの砂利を少々とって帰った知人が、たたりをおそれてお米一升を添えて波立薬師に返しに行ったという話を思い出し、バカバカしいと思ったが気分がすすまず、そっくり返してきたのである。これも自然を愛するためと心にいいきかしたのである。

【完全冷房】日本的なムードで南国的のメロディー！
優雅なふんいきの店
洋風酒場 ロンスター
平市田町　TEL・6279

塩屋ふとん店
常磐市黄金町
電話二四七四

ご婚礼家具は
勉強で評判の店
萬 丸萬家具店
店舗 平市四町目 電6633
工場 平市白銀町 電6634

業務拡張のため
営業社員募集中
◉固定給と歩合給◉社会保険完備　毎月500円掛の予約セールを御利用下さい
ブラザーミシン磐城営業所
ミシン・編機・電化用品の店
イシカワ 磐城市定西 電㉒2466

志賀整形外科
【入院随意】平市鍛冶町二七（元平第二製パンあと）電七八四六
院長 志賀 栁一

全自動温水ボイラー
オートカンD型
石油・軽油用
■蛇口を開くだけでいつでも湯が出る！
■オール自動だから…燃料が安くて便利
能力15－65度
600ℓ－2000ℓ
（2人用浴槽 15分 燃料費 15円）
株式会社 叶多金物店
平市二町目 電2932

金融・質・不動産売買仲介
勿来商事
平市菱川町 電五四九八

皮膚科 泌尿器科
三浦皮膚科医院
平市材木町 電四二四七（平税務署前遊園地隣）
三浦正男

みつ豆 四〇円
フルーツみつ豆 五〇円
冷やし生そば 一〇〇円
ひやむぎ 一〇〇円
冷やし五目そば 一三〇円
ひやむぎこまだれ 一二〇円
本場白河手打ちそば
若竹
平市十五町目 電七八一八

酒 会津清酒 やまとがわ
平市材木町
大喜多や
電3722

■コーヒーと音楽の純喫茶
（女店員募集）
六花
平市銀座通り 電七七二一

外科・内科
皮膚泌尿器科
レントゲン科
深田医院
平市杉平（赤羽医院あと）
深田完治

急募▽アルバイト・パートタイムの女性▽月収二万八千円以上　平市田町（ひかり座うら）水車小屋（電四八四七）

貸し家▽場所常磐市湯本▽六・四半二間　新築同様　交通便利　連絡先　磐城市定西　渡辺　電の四三一〇

空室　六畳三室▽台所・手洗い付き▽新築松ケ岡アパート　連絡先　電（平）八四〇六・三二〇六

アパート▽六畳、台所・水洗便所つき▽日当たり交通便よし▽場所＝小島停留所前　連絡先　電（平）三六八〇

製缶工若干名▽年令、経験不問▽通勤可能の方▽社保あり　委細面談　平市鹿島町　電三九三九　磐城製作所

売りアパート▽平市内▽建て坪五二坪、各設備完備▽利回り年二割余▽事情により至急譲る▽築一年▽委細面談▽六畳共十二室▽月収三万四千円▽連絡先＝電話（平）五九九〇

◇急募◇
一、精米部員　一名
一、応募資格　年令20才－45才まで
一、給与　当組合の規定による
履歴書持参の上当組合において下さい
平地区米穀卸売協同組合
平市大町二の一　電五〇一六－八

募集
店員（男・女）若干名
委細面談
株式会社 山吉呉服店
平市四町目 電三六八

測量機 事務用品 計量器 修理 藤森
平市鍛冶町電二二九六

平市南町 電二三〇四

黄金の美酒
稲一万歳
稲万歳酒造株式会社