昭和21年6月1日 昭和24年2月24日
（第三種郵便物認可） 運輸省特認233号
（1） 日刊 いわき民報 （夕刊） 昭和39年5月9日（土曜日）第5720号

一時間おきに花火
空前の棄権防止運動

平市と平市選挙管理委員会は十六日の県知事選挙投票率目標を八十％以上として、アドバルーン、懸垂幕、プラカード、立看板の標示、隣組を通じての集団投票呼びかけなど徹底した棄権防止運動を続けているが、投票日当日は午前七時から午後五時まで、一時間おきに花火二発を沼ノ内、六十枚堤防、平窪、旧市内の四カ所で打ち上げ〝ドドン、ドドン〟と有権者に全員投票を呼びかけるほか、市の車十台を動員、十九投票所区内をくまなく棄権防止の宣伝を実施することを決めた。この日は午前七時、午後五時に六カ所でサイレンを吹鳴する予定であり、十六日の平市はにぎやかな立体的投票呼びかけ運動が展開される。

このほか平市所有の自動車三十台に「十六日は県知事選挙」と紅白でボディに大書、ゴミ集めもちろん砂利運搬作業のトラックの運転もすべて棄権防止を呼びかけさせ、十一日から三台の広報車を繰り出して啓発に当たるなど、市当局と市選挙管理委員会が一体となって空前の公明選挙、棄権防止運動にはいった。

一方ことし初めて臨時開設した豊間出張所の特別不在投票所は、豊間地区の北洋漁業乗り組み員百三十二人が投票を終える実績をあげた。

85％以上目標に啓蒙
県事務所 棄権防止にパレード

○…十六日に行なわれる知事選挙もあと残すところ一週間というのに、有権者の盛り上がりは低調。このため県石城事務所では棄権防止にあの手この手の趣向をこらしての啓蒙宣伝に頭を痛めているが関係市町村に対しては八十五％以上の投票率の実績を上げるよう指導をかけている。

○…各市町村では広報車を繰り出して棄権防止に大わらわだが、県石城事務所では七、八の両日五市をはじめ各町村に広報車を繰り出し、八日は〝知事選挙、五月十六日〟と書いた風船二千個を配って回り、棄権防止を強く呼びかけたまた十二日には県広報車が双葉郡から四倉町にはいり、平、内郷、常磐、翌十三日には湯本、勿来、遠野を経て石川郡入りするなど、広報活動が活発になる。

○…十二日から平市三十箇所道路にある東邦銀行扇坪にアドバルーンが掲げられるほか、石城地方の県出先機関の自動車六台による棄権防止パレードが十四、十五の両日五市を中心に行なう計画が進められている。この時にはさらに追加した風船一千個を配る予定。

○…このほか平市では棄権防止についてのアイデアを募集、勿来市では十四、十五の両日には女子職員と女子高校生を街頭に進出させチラシを配って棄権防止を呼びかけることにしている。

【棄権防止を呼びかけ、風船を配る関係者たち】

へき地電気導入の調査
県石城事務所では次の日程で三十九年度へき地農山漁村小規模電気導入事業実施予定地区の現地調査を行なう。

▽十一日午前十時＝三和村下市萱（三戸、事業費二千七万円）▽十二日同＝遠野町上板本（三戸、二十七万円）勿来市安行（四戸、四十五万円）▽十五日同＝小川町尾の内（三戸、三千四万六千円）

勿来市会各委員きまる
勿来市会二日目の八日、次の委員を選任した。

▽競輪委員＝坂本太平治 喜 蛭田徳蔵 鈴木明 中山誉吉 赤津慶男 ▽共立病院組合議員＝坂本太平治 ▽石城地区バス運営協議会委員＝坂本太平治 代理委員横田好毅 ▽青少年問題協議会委員＝古川洋一 警三 田口誠二 赤津慶吉

離職者多く人口三万六千人
内郷 逆に生保世帯ふえる

内郷市の人口は石炭合理化のあおりをくって炭鉱離職者が転出したため、四月末現在で三万六千人台を割った。同福祉事務所がまとめた人口は八千二百十九世帯の三万五千九百七十四人で、この一年間に三百八十七世帯、一千五百十六人が転出した。反面生活保護家庭はふえる一方で、対象家庭は六百十一世帯、一千八百六十四人にのぼり、前年にくらべて八十八世帯、百九十七人がふえ、失対事業などに勤める低所得者も一千五百人に達している。

磐城臨時市会
選挙費追加など可決

磐城市臨時市会は九日午前十時から開き、報告一件（水道事業の起債などの専決処分）議案八件（知事選挙費九万六千八百円の追加更正予算）を審議した。また小名浜港の埋め立て地にある石油配分基地とその西側埋め立て地七万一千平方㍍を同市高山、定西の区域に編入する事などを決めた。

優良県税納税者を表彰
県事務所で12氏51組合

県石城事務所では九日午前十時から管内の平市と四倉町の優良県税納税者を表彰した。

▽個人＝平市 小野田セメント㈱ 平市 ㈱平商会 平市 ㈱平電気商会 平市 ㈱平電気商会 平市 ㈱平電気

春蚕掃き立て始まる

だが霜害で二割減収か

○…平市中平窪、赤井、草野などの養蚕家約四十戸は県下のトップをきって、八日いっせいにマユの掃き立てを行なった。幸い平地区では去る四月二十九日の凍霜害の被害もなく、桑の生育もまず良好といったところで、この日平市では五十三箱を掃き立てた。

○…石城蚕業技術指導所の指導農示ほに指定されている平市下平窪鎌田務平さん(ゼニ)方でも八日午前十時から四箱（八万粒）を掃き立てて、電床育を始めた。蚕は換氏二十七度で飼育され、二週間後の三令期には、庭に建てられる天幕内に移して屋外條桑育を始める計画。

○…同指導所の話では今後の凍霜害による被害は川前村、三和村、田人村など山間部ほどひどく、全滅した地区もあるため、蚕蚕の生産ができないところもあり、繭生産今年度目標十八万五千五百ぱに対して二割の減少になるのではないかと心配されている。

（県下トップの蚕の掃き立て＝鎌田さん方で）

農繁期保育所開く

磐城　早植えで半月も早く

磐城市では農繁期季節保育所を開設した。ことしは本谷、大原、久保、走熊、蔵持部落の公民館、お寺など五カ所で、六日から二十五日まで二十日間、保育所の平均収容児十三人、保母二人の割で合計六十三人（保母十人）が利用している。昨年にくらべると早植えがふえたため約半月早い。大原公民館では十三人の子供たちが保母さんのお話を聞いたり歌を教えてもらって大喜び。お昼には家から持ってきたベントウを楽しそうに仲よくたべた。

仲よくおべんとうを食べる季節保育所の子供たち＝大原公民館で

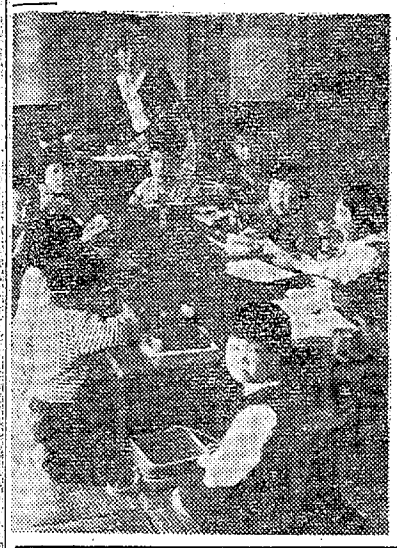

山形君らが防火ポスターに入賞　消防庁

日本消防協会が三十八年度懸賞募集した火災予防ポスターに次の二君が入賞した。

▽中学校の部＝三位小名浜二中三年生山形信一君（賞金五千円）▽同佳作小名浜二中三年生牧田清文君（同二千円）

【緑のおばさん座談会】

婦人交通指導員10人を委嘱

平署で緑のおばさんに

平署は八日午後三時から署長室で、みどりのおばさん十人に鈴木署長から婦人交通指導員の依嘱状を伝達した。終わってから緑のおばさんを囲んで座談会を開き、意見の交換を行なったが①児童の登校には"お母さんの協力がもっとも必要だ"②右側通行をしないのは十人のうち三人くらいある。これも婦人がほとんど③"おはよう""ご苦労さま"といわれるのが一番うれしい④大人が横断歩道を歩かないのを、こどもらが見て"おばさんあの人に注意しな"ということもあるーなど悲喜こもごもの話になごやかなひとときを過ごし最後に鈴木署長から"こんごとも皆さんの協力をお願いします"と励ましの言葉があった。

勿来市宅地分譲買い受け人募集

一、分譲宅地の場所

①勿来市錦町宇花の井下の後地内江栗馬場県道十字路より北東五〇〇㍍②宅地分譲区画数一七五区画、一区画三五坪～一一〇坪③分譲価格坪当たり五、四五〇～六、一五〇円④申し込み受け付け期間　昭和三十九年五月五日から五月十三日まで⑤申し込み所　勿来市役所建設課、申し込み用紙は建設課にあります　詳細は係りまでお問い合わせ下さい

勿来市役所建設課

くらし随筆

安全パレード

新田目　喜美

十一日から春の交通安全運動が始まります。しかし、年にたった四週間位だけの呼びかけでは、交通事故の一掃は期せられないと思います。だからこの週間のみ交通法規を守れば良いのだろう位のことを、口にしているのを現にきいたことがあります。ですから日日これ交通安全日でなければならないという解り切ったことを、私は声を大にして叫びたいのです。

◇

近頃は外出する人に「いってらっしゃい」と共に「車に気をつけてね」と必ずつけ加えて送り出す家庭がほとんどのようでございます。それだけに運転者の在り方が非常に重要視されているときです。

創立が昭和二十三年と割りに古い歴史をもつ平自動車運転者会（会長水庭宗夫氏）がありますが、私は免許取得後直ちに入会しました。正直のところ利己的な考えも多少あっての事でしたが、今では運転者全部が入会すべきだとまともに考えています。

この度運転者会の中に女子部を設立したのですが、早速会合をもちたいと思い、二百三十名程の方々に集合の通知を出しましたところ、御出席下さった方の少数なのに実は驚いてしまいました。或る方にお聞きしたところ「あんなばかばかしい会に行っていられるか」といっているというのです。まだ一度も出席もせず、ばかばかしくあるかないかよく解るものだと少々腹が立ったほどでした。

会としてはムズかしいイデオロギーとか、営利的な立ち場にあるわけではなくて、むしろ会員全部の立ち場をあらゆる面から真剣に考え、どのようにしたら交通の諸問題を解決できるか、会長始め執行部の苦労は実に並々ならぬものがあります。

安全運動の前夜祭として、明10日午前九時まで平商工会議所前に女子部の会員が集合し、平市内を約四十分ほど交通安全パレードを行ないます。地球よりも重い人命の問題につながることでもありますから、車をおお持ちの方、車の部合のつかない方でもぜひ御参合下さるよう切にお願いします。（小雨も決行）

◇

別に通勤行事にとらわれるのではありませんが、会を組織した以上は、日日これ安全運動を心として、改めてこの行事を盛り上げるよう努力したいと念じております。

（石城精神医学研究所）

豊かなくらしにそなえて
安全・確実・利息の最も有利な
大東の定期預金をご利用下さい
あなたのしあわせを守る
大東相互銀行

コーヒー　タイラ　エデン　電6005

ご婚礼家具は
勉強で評判の店
萬 丸萬家具店
店舗　平市四町目　電話　6633
工場　平市白銀町　電話　6634

洋食宴会　レストラン　カイカ
平市新田町電二三五〇・五四六七

皮膚科
泌尿器科
三浦皮膚科医院
三浦正男
平市材木町　電四二四七
（平税務署前遊園地隣）

母の日記念マーケットセール
いつもお世話になっているおかあさんに心からお礼をいたしましょうそのお手伝いをさせていただこうと植田店で記念の売り出しをしています
越藤　平市
上白糖　一キロ　三九五円
味の素（グリーン）　一ダース　九五円
ザブ　大型　一〇〇円を一五九円
アイロン台　二三〇円を一五三円（植田店のみ）
◉募集
◇女子包装作業員　若干名
家庭の主婦さん歓迎します
◇男女販売員　十名
本店事務所へおいで下さい

新築開店
市内にもこんな所がというほど静かな旅館です
お出かけ下さい
三十尻大通り
旅館　松栄　マツエイ
平市下の町7－12
デンワ　5649

半世紀の技術の結晶!!
松月堂
平市　銀座　TEL(代表)6151

コーヒー専門のカフェ
平世界観可
電3665

俺の女が次々に殺される……
話題の女流作家戸川昌子が自ら主演する問題作！
本格的エロチック
ミステリー・ドラマ!!
★十八才未満はご覧になれません
日活
俺の女日記
真実は一つしかない！白か？黒か？囚
16年目に初めて捉えた大量殺人事件の全貌!!
帝銀事件
死刑
好評上映中
9日（土）オールナイト
日活

スリルのすべて

神経科　内科　精神科
医療法人　財団
長橋病院
鈴木将夫
末岡正平
内郷市御厩町前田電三五二六
（バス平＝自動車学校前下車）
入院随時

再度お引き立ての程大衆バーをお願い致します
ニュー東陽
小名浜井戸沢町　電②二八二六

内科
放射線科
小児科
しの戸医院
院長　四戸隆太郎
医員　四戸玲子
平市谷川瀬（いすゞ自動車うら）
電話（平）七七一七番

母の日（10日）特別奉仕
あかあさんありがとうございます　明10日は感謝の意を表して　特別サービスいたします
焼き貫焼　1コ　10円
焼だんご　1本　10円
おいなりさん　1コ　10円
のりまき　1本　12円
越藤　平市6町目　電4797

魚河岸よりネタ毎日入荷
酒喜庵寿司部
電四四三・四四三一

土曜特集

機械化された伐採、搬出

勿来営林署　木材の他にチップ材の生産も

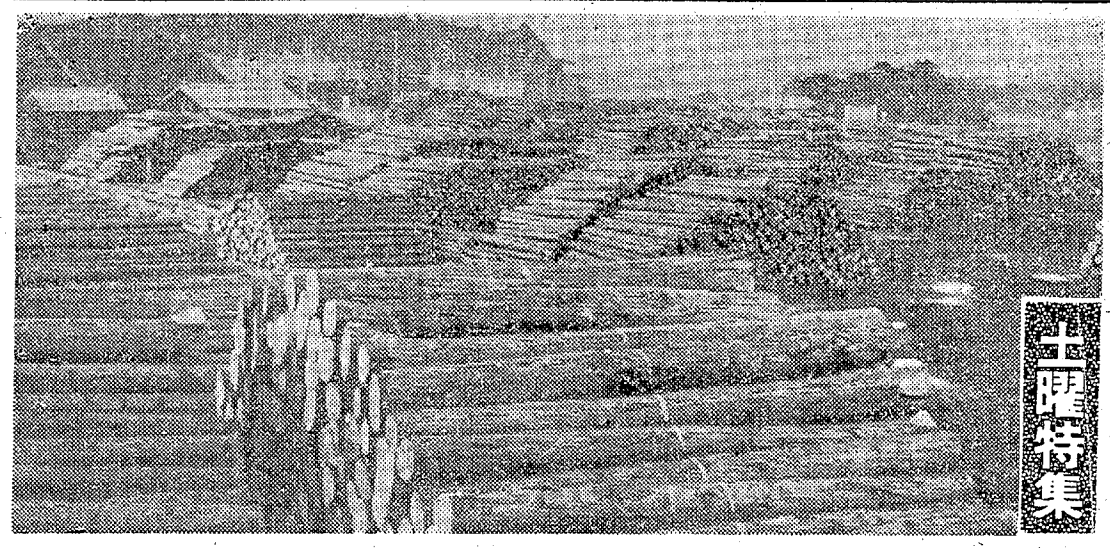

勿来貯木場に集材された木材の山

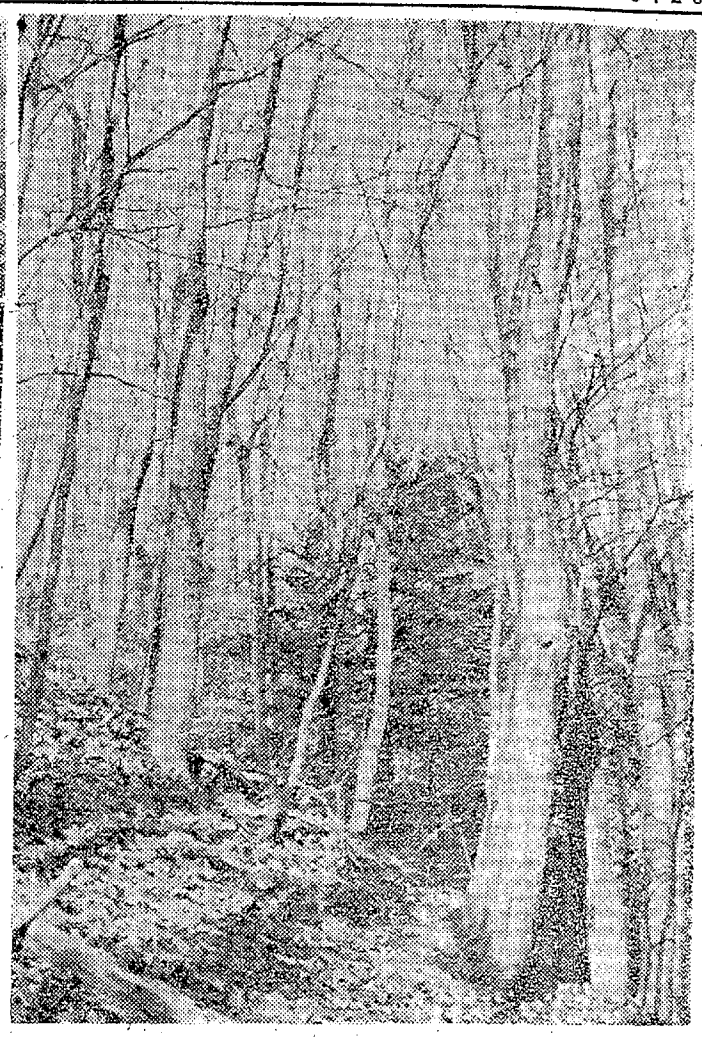

伐採前の広葉樹林・樹令２・３００年のものもまじっているという

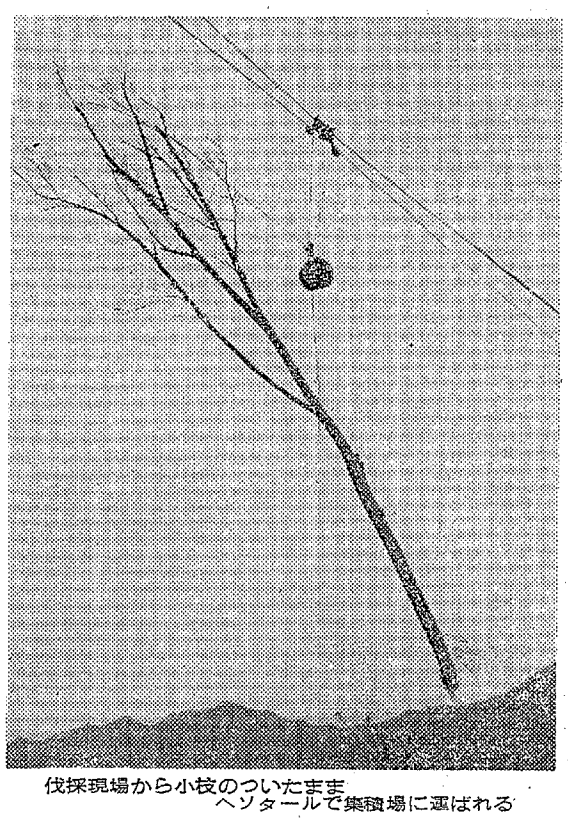

伐採現場から小枝のついたまま
ヘゾタールで集積場に運ばれる

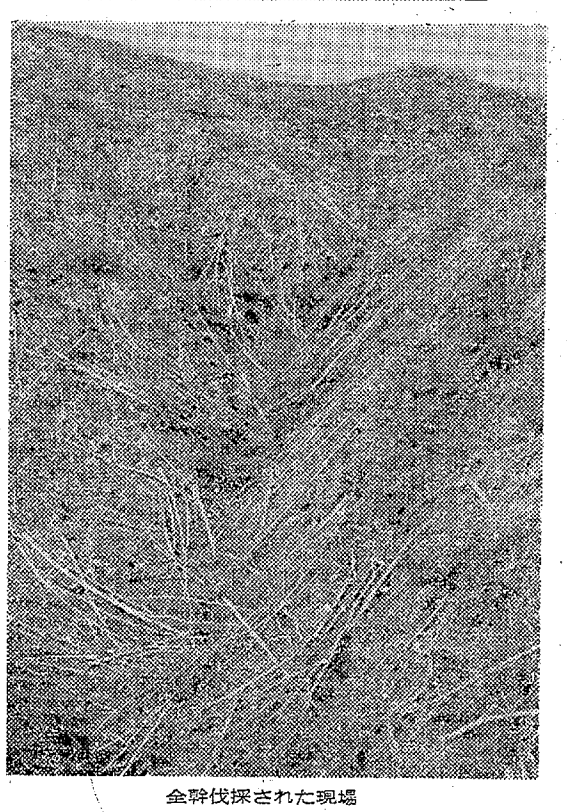

全幹伐採された現場

チェーンソーによる伐倒作業

○…田人村の御斉所岭や四時川渓谷などの広大な森林資源を管内にもつ勿来営林署では、伐採と搬出の能率化をはかるため冬山からチェーンソー（自動ノコ）五台と運搬用のヘゾタール（集材架線　百五馬力）を資源の宝庫四時川事業所の山腹に据えつけて広葉樹林の伐採と全幹集材作業に当たり、能率的に仕事を進めている。

○…今年度の伐採数量は四千立方尺（一万五千石）でチェーンソーで切られた大小の樹木は枝がついたまま四、五本ずつに結束されてヘゾタールで七百尺も離れた地点にある集積場に運ばれる。危害予防や密接な連絡をとるためにケーブル架線で運ぶ時にはインターホン式電話で連絡する仕組みになっている。従来は伐採現場で小枝を払いおとし、材木となる幹だけ運んでいたが、ヘゾタールの設置で枝つきのまゝ広い場所に集積し、一度に枝をはらいおとすことができるので作業も容易となり経費も三分の一程度ですむという。

○…オリンピックを前に木材の需要増にともなってブルに機械力を利用して木材を生産しているが、ことしから集積場で一括して小枝を払い落とすようになったため、チップ材の生産も可能となり、今まで現場に捨てられて肥用の役割りしかなかった小枝がチップ材として活用されるようになった。

○…伐採したあとには、山の土質に合った広葉樹や、スギ、アカマツなどの苗を植えるが、同営林署では金山に苗畑を持ち、スギ、アカマツなどを育苗、補植や植林を容易にし、いつでもみどりの山とするよう努力を払っている。

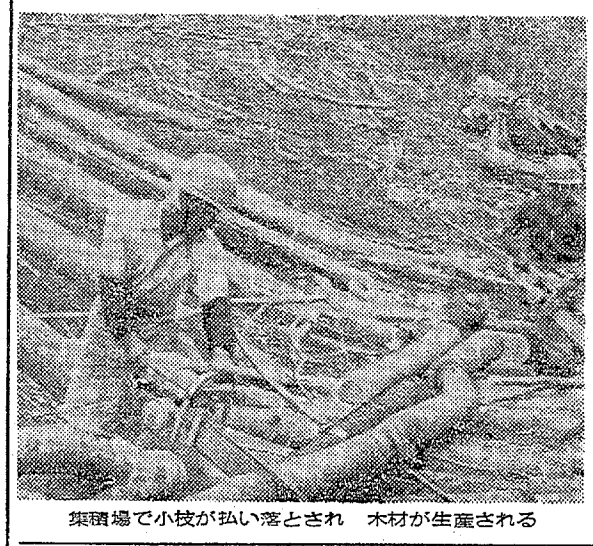

集積場で小枝が払い落とされ　木材が生産される

常磐農改所管内の普及計画

温熱ビニール栽培でそ菜栽培

消費人口に合わせ改善

常磐農業改良普及所は三十九年度の普及計画をまとめた。特に常磐市は温暑熱を利用したそ菜や観用植物などの栽培を普及するとともに、そ菜地帯として育成する。耕地の少ない内郷市は花園芸、特に鉢物切り花栽培に重点をおき、山添い地帯は養蚕を振興する計画である。磐城市は水田地域に近代的ビニールハウスを普及させ、促成そ菜の主産地とするとともに養鶏、養豚の生産などに重点をおいて指導する。

常磐農業改良普及所管内（磐城常磐、内郷の三市）の耕地面積は二千六百七十六㌶。このうち水田面積は一毛田一千八百八十七㌶、二毛田十三㌶の計一千九百㌶あり畑は七百三十四・七㌶、果樹園二百六十一・七㌶などとなっている。ここで働く総農家戸数は三千六百十戸で、専業農家はわずか二十四％の八百八十一戸。第一種兼業農家二千百二十九戸、第二種兼業農家一千六百戸という数字のとおり新産業都市建設とともに工場地帯として発展して来ており、住宅団地造成などによって農地の改廃が年々増大し、次第に都市化の様相を示して来ているところから他産業に就労する機会が多く、農業の兼業化が急速度に進み生活も向上している。結局消費人口の増加に伴って農業構造改善事業を進めていかなければならないわけで、高級そ菜や花き園芸などの普及を図って、農業所得の増大を図るべき転機に来ているといえる。

現在の農業経営を規模別に見ると耕地五十㌃未満の農家が何と全体の四割に近い一千五百十三戸もあり、五十㌃―一㌶が九百四十八戸、一―一・五㌶七百二十二戸、一・五―二㌶三百四十七戸、二―二・五㌶七十七戸といった順序。こういった現況から同普及所では三十九年度農業改良普及計画を次のように決めた。

▽水稲＝①省力栽培の一環として除草剤の適宜使用を図る②田植え稲刈り、病害虫防除などを共同作業で推進する③共同苗代の設置、品種統一、作業共同化を図るため集団栽培を普及する④直播栽培技術の指導⑤早植栽培の普及とともに早生三割、中生四割、晩生三割の組み合わせの適正を図る。

▽そ菜＝①ビニールハウスを四万九千五百平方㍍（現在の一・五倍）ガラス室六千六百平方㍍（現在四千九百五十平方㍍）にふやし露地栽培も現在の五百㌃から七百㌃に拡大、産地の集団化を図る②果菜、葉菜の品種統一を図り、市場確保の意味からも名柄を維持し商品価値の向上を推進する③周年栽培の確立④カリフラワーやレタス、パセリ、ラデシュ、セロリなど洋菜の共同育苗とその栽培普及し、常磐、内郷市に主産地を形成する⑤共同出荷体制の強化。

▽果樹＝①柿の散在放任樹を整理更新して、地場消費市場の確保を図る②栽培技術の改善を推進する

▽花＝鉢物、切花（キンギョ草、菊、カーネーション）など栽培普及と技術の確立。

▽畜産＝①豚二千五百頭（現在千五百頭）鶏七万羽（同五万羽）にふやし、施設の改善、管理の省力化と経営の安定化を推進する②自給飼料の確保③共同購入出荷体制の強化などを推進する。

留守宅パトロールなど

平署 農繁期防犯を強化

平署は農繁期が近づいたので二十二日から六月十日まで農村を重点に防犯運動を展開する。農家の防犯診断と留守宅訪問活動の実施農薬や水死事故の絶滅、押し売り盗犯の予防と検挙をはじめ職務質問など、とくに少年の補導には各地区校外生活指導協議会を通じて各学校にも協力をもとめることになった。期間中はポスターの配布をはじめ有線放送、市町村広報紙を活用して一般に呼びかける一方パトカー、広報車を動員して農繁期機動警ら広報班を結成して、たえず農村を〝走る駐在所〟でパトロール、押し売りや犯人のスピード検挙をはかることになった。なお少年の補導については十八日午後一時から同署会議室で開く校外生活指導連絡協議会にはかって①火遊び行為の列車妨害行為③あき巣その他の非行④危険な遊び⑤飲酒、喫煙行為の防止など防犯対策に力を注ぐ。

また同署では七日、玄関前に〝農繁期は戸締まり、身締まり、気締まりでいこう〟という大看板を立て同趣旨をまえに、PRに乗り出した。

【平署の農繁期防犯看板】

人寸描

朝倉国雄氏

勿来電報電話局業務課長

見るからにスポーツマンタイプ。なかなか愛想よく、近代的センスもある。故郷は伊達郡飯野町で、少年時代に大連社養（遠信講習所）を卒業帰郷後間もなく応召、満洲牡丹江とフィリピンなど転戦した。復員してから福島逓信局―郵政省の電気通信省、電々公社となってから飯坂電報電話局に転勤し、本年四月一日の発令で勿来電話局に栄転した。

「現在勿来電話局の加入電話は二千七百台だが、年内には三百十七台が増設されるので世帯数は四千台が増設されるので世帯数は四千台が増設されるので世帯数は四千

事故半減運動を目標

11日から春の交通安全運動

みんなの力で交通事故をなくそうーと春の交通安全運動は十一日から十日間、全国いっせいに行なわれる。同運動は交通事故の半減を目標に、すべての歩行者、運転者の責い主、その他道路交通に関係あるものに交通安全思想の周知徹底をはかり、正しい交通ルールの実践を習慣づけるとともに、道路交通環境の整備改善を促進することを目的とし▽安全な横断の確保▽年少者の安全確保▽適正な通行管理体制の確保▽安全な踏み切り道通行の確保▽車両の完全整備の励行▽道路交通環境の整備改善を重点目標に市町村、学校、PTA、婦人会、教委、交通安全協会、運転者会、警察、国鉄建設省出先機関など各団体が推進機関となり実施される。なお平駅交通安全協会平支部では九日午後一時から平市錦川町、営業交通ホールに関係者を集めて協議会を開き、趣旨の徹底をはかることになった。実施事項つぎのとおり。

【安全な横断の確保】▽正しい横断をする▽歩道のあるところでは歩道を通行する▽車両は横断歩道の直前で一時停止する▽横断歩道を整備する▽交通信号機の設置を促進する▽横断歩道橋、地下道の設置を促進する。

【年少者の安全確保】▽交通教室を開催する▽年少者の通行を誘導する▽学童通学路を設定する▽運転者は通学路の運転を回避する▽通行路を整備改善する▽こどもの出入する商店への協力方を依頼する。

【適正な通行管理体制の確保】▽運行管理者を選任指名する▽雇用主、管理者の研修会を開催する▽雇用主義務違反の指導取り締まりを強化する▽大型トラック所有者の巡回指導を強化する（酒のみ、無免許運転、スピード違反をなくす）

【安全な踏み切り道通行の確保】▽踏み切り直前の停止と安全確認をする▽踏み切り道の改良を促進する▽踏み切り事故防止設備を整備する▽踏み切り道の交通規則を実施する。

【車両の完全整備の励行】▽一日一回仕業点検を励行する▽定期点検を励行しないようにする▽整備不良車両は運行しないようにする▽路上車両検査と指導取り締まりを強化する。

【道路交通環境の整備改善】▽道路標識を改善整備する▽街路照明灯の設置を促進する▽防護柵、センターラインを整備促進する▽交通危険力所の整備と標示を促進する。

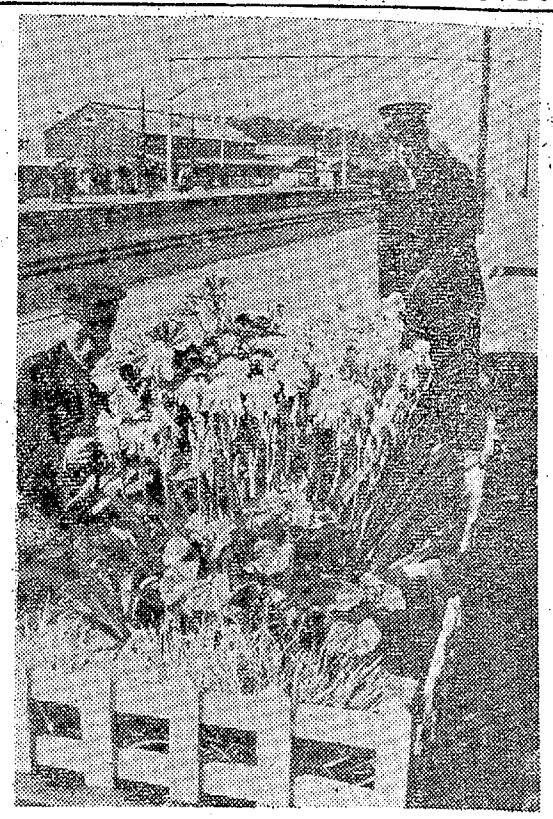

また草野駅が入賞

花いっぱい運動が実り

駅前美化運動に協力、花いっぱい運動を続けている草野駅（今野英雄駅長）は七日、社団法人日本花いっぱい運動協会（旭山孫子会長）新生活運動協会共催の第四回全国都市対抗花いっぱいコンクールで特別賞（楯と表彰状）を受けた。

同駅は構内ホームと駅前広場にサルビア、クジャク草、早咲コスモス、スミレなど百種類を植えつけ、昨年度も優秀賞を受賞している。とくに草野下神谷字赤の猪狩正男さん（全国花いっぱい会員）の指導が、この成果の推進役になったもので、同駅からも感謝されている。

妻が飛び降り重傷

平市　走る車の中でケンカ

八日午後、平市で無免許運転のトラックに同乗した内妻が車の中で夫婦ゲンカのすえ飛び降り、左後車輪にふれて一カ月の重傷を負うという事故があった。

八日午後五時半ごろ平市長橋町五六地内の国道交差点で、平市下高久字清水一二〇、土建業橋本義一（三）運転のトラックから内妻鈴木悦子さん（三）が飛び降り、左後車輪にふれて左ご骨骨折など一カ月の重傷を負った。平署の調べによると橋本は無免許で悦子さんを乗せて内郷市に向かう途中、夫婦ゲンカとなり、同地内交差点でカッとなった悦子さんが左ドアを開けて飛び降りたものとわかり、橋本を道交法違反で検挙した。

祭礼酒に酔って自宅に放火

磐城

九日午前五時二十五分ごろ磐城市定西、雑役夫赤津浩一（三）は諏訪神社祭礼の酒に酔って暴れ、たまりかねた妻はる子さん（三）が近所に逃げたところ、腹を立てて自宅の壁数に新聞紙をまるめて障子紙、畳、かもいなどに火をつけたため、家の中が燃えているのをはる子さんがみつけ、近所の人達の応援でやっと消し止め、赤津は急報でかけつけた磐城署員に放火現行犯で逮捕された。損害は五万円、燃えた住宅は同市林の上、おもちゃ商小川とみ子さんから赤津が借家していたもの。

〝笑顔さん〟からまたまた送金

相談所に毎月かかず

九日朝、平児童相談所に新宿・豊島局消印の〝笑顔さん〟から二百円が贈られてきた。〝笑顔さん〟からの贈り物は三十七年十一月から毎月一回もかかさず続けられており、青木所長や職員を感激させている。

市町村社会福祉協議会　石城五市一郡の社会福祉協議会は十一日午後二時から内郷市公会堂で開き、社会福祉問題について協議する。

酔っ払い運転で倒れてケガ

八日午後二時半ごろ平市中山字柳町二一五地内の県道を酒に酔ってバイクを運転していた平市下高久字古岡三三、無職永山一二さん（三）は誤って転倒、顔などに二週間のケガをした。

磐高、福商を破り二回戦へ

県下高校野球

春の県下高校野球は九日会津若松市営球場で開き、石城代表の磐高は郷土ファンの期待に応え、第一回戦で福島商高を5―1で降し第二回戦に進出した。

酔っ払い運転溝に落ちケガ

九日午前零時十五分ごろ平市錦田町奈良沢一三の二地内の国道カーブで、内郷市小島町宮前、自動車外交員渡部清隆（三）はめいていして軽四輪を運転、五十㌔のスピードで自宅に帰る途中、ハンドルを誤って右側のコンクリート側溝に転落、頭などを強く打って三週間のケガをした。平署の調べでは渡部のめいてい運転とスピード違反。

田人で住宅全焼

九日午前十時二十分ごろ田人村入旅人、無職太田米吉さん（六）宅で出火、住宅五十坪方財を全焼した。原因は石油コンロの不始末とみられ損害約十五万円。妻ハシメさん（六）が行商に出た留守中の火事で、中

あす女性運転者会パレード

18台が参加

平自動車運転者会女子部（新田目喜美部長）では十一日からの春の交通安全運動をまえに、十日午前十時から乗用車十八台を連らねて市内をパレード、交通事故をなくしましょうーと全運転者や歩行者に呼びかける。

石城里親会総会　石城里親会総会は十二日午前十時から平市大町大東相互銀行会議室で開く。

なるほま

○…九日午前八時四十七分ごろ四倉町細谷地内の無人踏み切りで、ウシ一頭が立ち往生しているのを上り貨物列車の機関士＝菅野利夫さん（四）＝原町機関区＝が発見、五十㍍手前で急停車した。

○…同列車はこのため十分間停車したが、このモウ君、主人の平市草野下神谷堤原一六八、段業塩山アイ子さん（三）に引かれて検査に行く途中、線路と踏み板の間にツメをはさみ、列車を止めたことがわかった。

○…このモウ君、モウ駄目だと目をつむっていたそうな。

あす母の日

風で寝だっきりの米吉さんだったが、はいだしてやっと雄をのがれた。

○…あす十日は〝母の日〟赤、白のカーネーションを胸に母への感謝をあらわすのがならわしだが、平市内の花屋さんやデパートの花売り場にはこの日に備えてカーネーションがどっと入荷、美しく咲き誇っている。

○…平三小では九日、各学級で担任の先生から〝あす一日だけでなく、ずっとおかあさんを大事にしましょう〟ーと全児童に呼びかけた。

引揚者団体

引き揚げ者団　平支部総会　体県連合会平

支部総会は九日午後一時から平市白銀町石島公民館で開き、第二次補償金の支給について運動方針を協議したあと、役員を改選した。

母吉田シメ儀病気療養中のところ五月八日午前五時八十七才の高令をもって死去いたしました　ここに生前の御厚誼を深謝し謹んで御通知申し上げます
追って告別式は五月十日午後二時自宅において相営みます
昭和三十九年五月九日
四倉町白岩北之作三五
喪主　吉田英武
男　吉田武雄
男　吉田程蔵
男　吉田圭志
男　佐藤遵平
ほか親戚一同

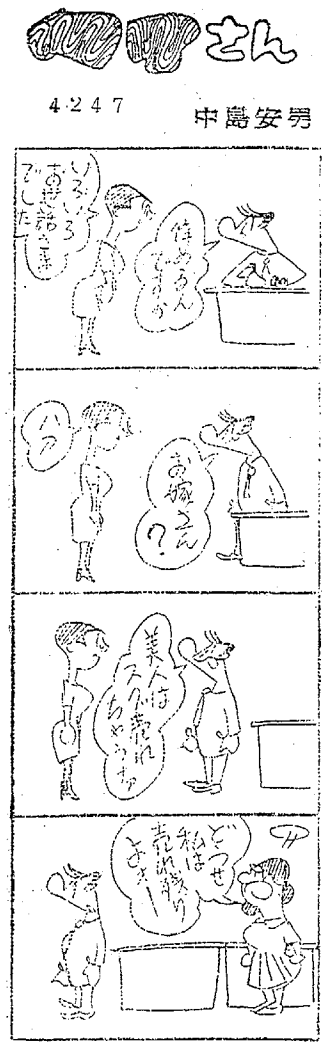

展示車種
●インペリアル・レバロン ●ダッジ・ポララ ●プリムス・フューリー ●ダート・GT ●バリアントV－200 ●ハンバー・セプター ●サンビーム・アルパイン ●シムカ・1000
■他に中古外車数種

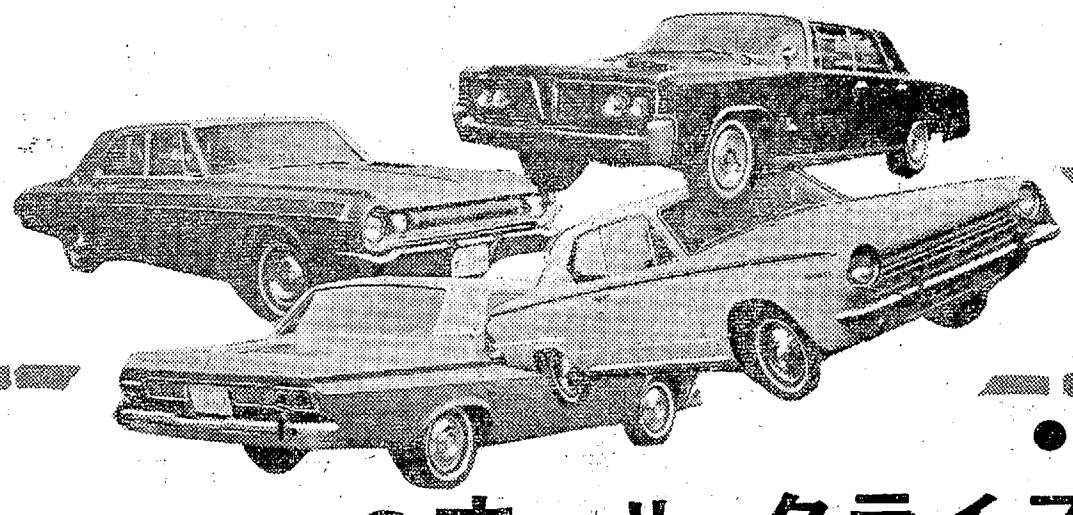

●10（日）・11（月）　2日間
●オール　クライスラー　ショー
会場　岡田モーター商会
＜営業部員　募集中＞
主催／岡田モーター商会　／平市堂ノ前　／TEL・8518　／協賛　国際興業株式会社

日刊　定価1部50円1部5円　（第三種郵便物認可）　いわき民報（夕刊）　昭和39年5月9日（土曜日）第5720号（6）

NHK 第一 1340KC

6・00 なかよしホール
30 モグッチョ・チビッチョこんにちは　藤村有弘
7・00 ニュース▽ニュース解説
30 民謡をたずねて　加賀と能登の歌
8・01 放送演芸会①落語②民謡③常磐炭鉱節
9・00 ニュース
10 夜のステレオ
10・10 ニュース▽スポーツニュース
20 風流歌草紙「若葉どき」
40 新聞を読んで
11・05 きょうの問題

NHK 第二 1540KC

6・00 青年に語る
25 定時制高校
40 ホームルームの話題
7・00 ラジオ農業学校（再）
15 英語会話（再）
30 婦人学級
8・00 通信高校講座①数学②古典③生物
9・00 ラジオ小劇場　ある日の山中鹿之介
30 夜のステレオ
10・15 歌謡特集
11・00 ドイツ語入門
15 フランス語入門

ラジオ福島 1060KC

6・00 ポケットコーラス
15 放送劇「生きる」
30 音楽の小箱
55 土曜ナイター　巨人対中日＝中止の時＝6・55「スターと語らう7・55　ゴールデン・ジョッキー　中村メイコ長門裕之8・55　なつかしの歌謡日記
10・10 放送劇「歩け大作」
25 夜のガイドタイム
30 魅惑のコーナー
11・10 ミドナイトコンサート

テレビ NHK ④

6・00 歌のメリーゴーラウンド
35 幸福試験
7・00 きょうのニュース
30 プロ野球「阪神対国鉄」＝中止の時＝7・30 あなたのメロディー8・00　若い民謡「南の島のうた」8・30　テレビ指定席「一つ屋根の青春」
9・30 ニュース▽ニュースの焦点
10・10 夢であいましょう「ポールとポーラ特集」
50 NHK特派員だより
11・20 スポーツニュース・海外ニュース
30 土曜談話室

教育テレビ ⑩

6・00 若い広場　大空をゆく
30 たのしいフランス語（再）
7・00 そろばん教室「かけ算の練習」
30 みんなの科学「印刷」
8・00 舞踊ホール　創作舞踊「乙女塚」花柳寿美ほか▽座談会「創作舞踊展望」
9・00 通信高校講座「数学」
30 通信高校講座「英語」
10・00 弁護士プレストン「ある密売人」
50 現代の経営「経理部」
11・20 新しい中小企業

福島テレビ ⑧

6・10 フィリックの冒険「透明人間のくすり」り（最終回）
15 スーパーマン「スーパーマンと人形の秘密」
45 ニュースフラッシュ
7・00 噂の錦四郎「相合傘」
30 デラックスクイズ「ショー・ダウン」
8・00 土曜ナイター①「巨人対中日」②「近鉄対東映」＝中止の時＝8・00「デンバーの狼」
9・26 ニューススポット
30 ルーシー・ショー「ルーシーはベリーメイスン」
10・00 スター劇場「サラリーマンはつらいね」

児童生徒の集団登校など

磐城で交通安全対策

磐城市交通対策委員会は六日午後一時から市役所で開き、十一日から二十日まで十日間行なわれる春の交通安全運動について協議した結果、市政だよりや市広報車、ポスター、横断幕などを利用して市民に呼びかけ、学校では新入学児の安全通学のため上級生をリーダーに集団登下校の指導、運転者会などでは法規講習会や座談会、道路標識の点検整備などを行なうことに決めた。

内郷市民生委員協議会　内郷市民生委員協議会は十三日午後一時から市役所会議室で開き、失対事業の労働問題について協議する。

あすの運勢　小川石洲

五月十日（日・先勝）

【1月生】先方のつごうで遅れん待つが得策
【2月生】早まるな、いま一度検討して行動を
【3月生】ミエを改め実質本位に転換して有利
【4月生】意見の相違あり一歩ゆずって利あり
【5月生】形勢変化喜びあり引っ込み思案するな
【6月生】相手の来るを待つより積極的が有利
【7月生】あせってもまとまらず助け求めよ
【8月生】沈黙は金なり、いまは忍耐が大切
【9月生】外部に信用得る良き事あり積極的に
【10月生】言葉づかい注意、愛情関係には変化
【11月生】困難な事情あり相手の力利用せよ
【12月生】対立し孤立するな人の和が大切

五月十一日（月・友引）

【1月生】甘い言葉の誘惑に迷うな慎重を要す
【2月生】勇気出して活路ひらけ積極的が有利
【3月生】精神に動揺多し自信持って行動せよ
【4月生】密談あれど雨降らずの感、心配無用
【5月生】打開の道あり、人の和を大切にせよ
【6月生】あせればペテンにかかるおそれあり
【7月生】目先に迷わず最後の勝利をめざせ
【8月生】内密の事が表面化せん言葉に注意
【9月生】頭の回転にぶりがち、何事も慎重に
【10月生】消極的なればチャンス失う危険あり
【11月生】調子よし、油断せずガンバリ有利
【12月生】思い切って方針変えるも時による

民報映画案内

（→12日）

【平市】
★ひかり座（六・〇〇）スリルのすべて（八・〇五）シャレード（→15日）
★銀楽館（五・〇〇）道順（七・二五）戦艦バウンティ（→11日）
★世界館（六・四〇）古都（八・二三）花の舞妓はん
★東宝民劇（五・三五）続社長紳士録（七・三〇）砂の女（→15日）
★平日活（六・三三）死刑囚（八・三一）猟人日記
★平東映（六・四七）逆一文字斬り（八・三四）二匹の牝犬
★名画座（六・五二）河口（八・二四）猟銃
★三夜東映（六・二四）白い熱球（七・三九）講道館の鬼（九・〇二）人斬り金
※【常磐市湯本】
★常盤座　狼少年ケン　チエミとひばりの源次喜多道中（→11日）
★湯本座　女はそれを我慢できないトロヤの橋
★常磐日劇　母月夜　呼子鳥　母の瞳　母子鳥
※【磐城市小名浜】
★国際　座頭市千両首　必殺一本刀道山最後の決戦（→15日）
★日活　猟人日記　死刑囚　性科入門
★金星座　逆一文字斬り　二匹の牝犬
★銀星座　007は殺しの番号
★菊多館　逆一文字斬り　二匹の牝犬
★うえた館　青い目の嫁はん　恐怖の時間
★中央館　地獄の終典　新忍びの者
★植田ロマンス　遅い太鼓　底抜け大学教授　零下の敵（→15日）
※【四倉町】
★四倉国際　大滝砦　海底軍艦（→11日）
※【勿来市植田】
★菊多館　逆一文字斬り　二匹の牝犬
★うえた館　青い目の嫁はん　恐怖の時間
★中央館　地獄の終典　新忍びの者
★植田ロマンス　遅い太鼓　底抜け大学教授　零下の敵（→15日）
★銀星座　007は殺しの番号　濡れた砂丘　ヨーロッパの褒賞（→11日）
※【勿来市植田】
★菊多館　逆一文字斬り　二匹の牝犬
★うえた館　青い目の嫁はん　恐怖の時間
★中央館　地獄の終典　新忍びの者
★植田ロマンス　遅い太鼓　底抜け大学教授　零下の敵（→15日）
※【四倉町】
★四倉国際　大滝砦　海底軍艦（→11日）

100貸店

あすは母の日である。造花のカーネーションでも、わが子からプレゼントされればうれしい。遠くにある者からは「おめでとう母の日」の祝電も飛んでくるだろう。わずかなことでも母をよろこばせることができれば、やはり親孝行である。母を愛する人で意地悪い人は決していないそうだがこどもが大きくなり、親を世話する段になると、長男家族が面倒をみるのが普通だが、父母が健在なときは、母も姑根性が出て強くなり、家庭に多少の風波もたつようである小姑がいればなおさら強くなるが、母一人になるとぐっと弱くなるものらしい。でも子供の面倒や家事の手伝いやらで大助かりのはず。本来ならお手伝い料として給料を出さねばならぬところである。母といっても若い母もいる。母の日を祝うのに小使い銭をためて何かプレゼントするのも結構だが、こんなのはどうか顔のシワをのばしてセロテープではって眠ると、きれいになる。女優木暮実千代さんが愛用者である。パンプスのカザリの裏側にセロテープをはっておくと、痛くならないストッキングも破れない。蚊に刺された時、傷痕にセロテープをはっておくと引っ掻いたりしないし、カユミも取れる。クセの悪い髪の毛は、夜眠るときセロテープではりつけておくと、ちゃんと治る足にマメができたらセロテープをはるに限る。痛まないしすぐ治る。小さな切傷にはホウタイ代わりにセロテープを使用するのが一番。指にセロテープのノリのついたほうを外側にして巻きつけ、洋服についているホコリを拭きとると、実にきれいになる。プラシで取れないホコリもこれでオーケー（野崎一作、話のタネになる本から）つまりセロテープ十円でおあかさんに親孝行できるわけ。

（龍人）

バイクはねられてケガ

十日午後二時二十五分ごろ内郷市綴町沼尻一八地内の国道交差点を右に曲がろうとした富岡町本岡字夜の森四九、会社員武内幸雄さん運転のトラックが平市桜町

貸ふとんスズキ　平市新川町　電二四二三

軽くて強い　ノザワノ自転車／　自転車のご用は門馬で　ノザワヒロオの自転車代理店　門馬自転車店　平市六町目　電2551　自宅　電5285

ユビワ・メガネ・ライター・万年筆　山崎時計店　平市5丁目　TEL・2991

御家族用風呂バーナーから営業用・工業用・重油バーナーまで　ガス風呂釜・石油風呂釜・ボイラー・日立ホームユニットバス・日立ホーム風呂・木製風呂桶　コロナ電業社のCEBオイルバーナー　昭和工業株式会社のジェットバーナー　ミヤハラバーナーのミヤハラ重油・石油バーナー　◉お風呂のことならお気軽にご相談下さい　カタログ進呈　株式会社　日立商事　ガス器具センター　平市銀座通り　本社　平市堂町3の4（電4428）

運転者募集▽経験二年以上▽給与相談　株式会社原田商会　平市材木町一七　電三四八八

高校　二三年向き日土ゼミ英数二科目数大斎藤助教授指導会費千円五月二日開講　平市白銀町　平成人学校電二六五〇

松ケ岡アパート完成▽場所新平線踏切西側▽設備各室独立完備▽委細面談　連絡TEL・（平）三〇六・六四四四

女性　社交員募集▽18才～35才位▽勤務時間自由▽月収三万円以上の見込　平市才槌小路平市料亭組合（電三四七四）

貸し店舗（バー）　▽居抜きのまますぐ使えるデラックスな設備▽平市田町目抜きの場所▽委細面談▽姓名在社（8）

叶多医院　産婦人科　叶多信之　内科　小児科　松本勝衛　平市二丁目　電話三五五番

■コーヒーと音楽の純喫茶　（女店員募集）　平市銀座通り　電七七二一　六花

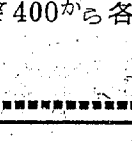

貴女の個性あるヘアースタイルは　水野化粧院　平市駅前　電二七八

皮膚科・泌尿器科・性病科　入院応相談　木村皮膚科医院　平市材木町三〇（繁楽館向入る）電六六三

にくは速配敏達　平市新田町　てんわ3726　広越肉店

産婦人科　中田医院　中田幸子　平市五町目　電二〇九七

皆様のご協力を深く感謝申し上げます　去る4月18日から21日まで実施しました小名浜二中畑失救援セールには皆様の絶大

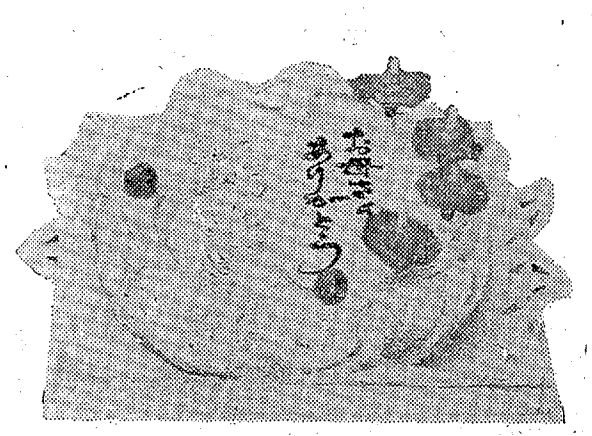

おかあさんは―ケーキが大好き　5月10日　母の日　おかあさんありがとう

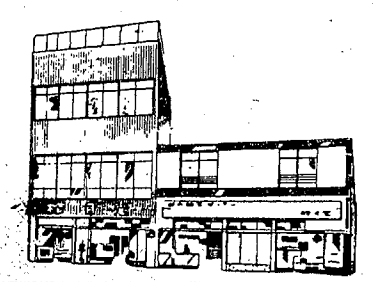

松月堂の特製ケーキで感謝　¥400から各種　SHOGETSUDO　平市　銀座　松月堂　代表　8151