夕刊 いわき民報
発行所平市田町63
© いわき民報社
社長 野沢武蔵
電話(代表)4161
振替口座(郡山)4028

石城酒は現状維持か

二級の自由価 他銘柄の動きを静観

六月一日から清酒の二級酒が自由価販売になるが、石城地方二十八酒造工場では現状価格の維持をのぞみ、月末まで他の地区の銘柄がどのような価格を打ち出すかによって結論を出そうと、今のところ模様待ちといったところ。

今回の自由価格販売は清酒の二級とビールだが、このうち石城地方ではビール製造業がないので二級清酒の価格問題と、二級酒価格の変動に影響を受けるしょうちゅう製造業者だけ。問題は二級清酒だが、これまで平税務署に相談のあったところでは、、二十八業者とも現状価格の維持をのぞんでいる。しかし、灘、伏見、秋田、会津、茨城など他の銘柄が値下げした場合は、これに準じて対応する心準備をしているが、自由価格への解放は値上げ抑制にあるので、これを機会に値上げすることはあり得ない。結局、競争銘柄の動きを静観中といったところだが、恐らく現状維持に留まるのではないかとみられている。

というのは、消費サービスとして石城酒が値下げしたとしても、他の銘柄が現状維持の場合、石城酒が他の銘柄より品質が劣るように誤解される恐れが多いからで、とくに、二級酒の場合、他の銘柄以上の品質を誇る石城酒の信用を保つためにも値下げ断行はあり得ないと関係筋ではみている。

水稲品種の統一など

勿来の農業改善を計画

勿来農業改良普及所では今年度の改良普及計画をまとめた。稲作関係では産米改善を図るため、現在の四十一品種にも及んでいるので、当地区に適している品種を選び、五、六種にしぼるほか、省力栽培としての乾田直播栽培の体系を確立し、土地基盤整備、跡地栽培としてのそ菜、タバコ後作の稲作安定を図ることにしている。酪農が進んでいる田人村（農業構造改善事業実施地域）や酪農研究グループを対象に自給飼料の確保を図り、生産物の共同購入、共同出荷など流通構造の改善を図ることにしている。また花き、特用作物としてのこんにゃくの栽培についても、技術指導を強化する。現況と普及計画次のとおり。

▽現況＝同普及所の管轄は勿来、遠野、田人の三カ市町村。総農家戸数は四千三百六十八戸。このうち専業農家はわずか十七％の七百六十四戸に過ぎず、農業を主とする第一種兼業農家は半分の二千百八十六戸、農業を副業とするもの一千四百十八戸となっている。耕地面積別では五十㌃未満一千三百四十九戸、五十㌃―一㌶一千六百十四戸と一㌶以下の農家が全体の六十七・八％に当たる二千九百六十三戸もある。耕地面積は水田一千九百七十九㌶、普通畑一千三百七十八㌶、果樹園十七㌶、桑園七十八㌶、採草地九十二㌶など。近年伸びて来た畜産関係について見ると乳牛（成牛）の飼育は五百二十七戸で一千二十五頭、なかでも田人村はその半数の五百十五頭を占めている。和牛は一千九十五戸で一千三百八頭を飼育しており、豚は一千五百六十頭、鶏五万羽、馬は五百三十六頭。

▽普及計画＝(1)稲作については共同作業、集団栽培の実施はもちろん、省力栽培の一環として乾田直播の普及を図る。また刈り取り機の導入を図り、適期刈り取りの励行、脱穀調整施設の整備を推進する。山田、植田、上遠野両地区では地域に適した品種に統一するよう指導する(2)畜産についてはコストの低下を図るため、自給飼料の確保を図り、五十㌶にわたる草地を改良する。また生産物の共同購入、共同出荷など流通機構の合理化を図る(3)そ菜についてはネギやキュウリ、洋菜、ジャガイモの団地を育成する(4)果樹は特に柿の品種の統一を図る(5)花きは切り花、鉢物などハウス栽培の普及を図る(6)特用作物のこんにゃくは部落単位の共同防除を徹底し、計画出荷の樹立、共販組合の設立を推進する。

六小の通学バスを近く運行

常交が時刻繰り下げる

入学拒否問題などを起こし通学距離の遠い向かい鎌田地区児童の足の利便を図るため、平六小校長山名孝三、同PTA会長新妻利平次の両氏はかねてからスクールバスの特別運行を常磐交通株式会社に陳情していたが、会社側では五市バス運営協議会を通じ、現在運行中の午前七時十五分発―旧国道経由―草野行きを十五分繰り下げ七時半に発車して六小児童の足を助けることを回答して来た。

学校側としては六小入口まで専用スクールバスの運行をのぞんでいるが、繰り下げバスは盲ろう学校生六、七人程度の利用状況なのでこれを当てることになりそう。

けさ好間炭鉱が操業

月産一万トンを見込む

十五日限りで閉山、五十余年間の幕を閉じた古河好間炭鉱は、二十五日から第二会社好間炭鉱として発足、同日午前六時の一番方から作業を始めた。同炭鉱は従業員三百五十人で発足する計画だったが、会社の話では古河好間炭鉱の離職者約三百人を確保できる見込みだという。

沼沢宗蔵元同鉱業所長代表取締役とする好間炭鉱は月産一万トンを目標として操業を始めたもの。

好間に砕石工場新設の計画

常磐市湯本三函、東北産業株式会社（鯨岡正次社長）では八百万円を投じて好間村北好間字堂田一地内一千九百八十平方メートルに砕石工場を建設することになり、二十日から基礎工事に着手した。同工場には白井産業から最新鋭のクラッシャー、エンペラブレーカーなど砕石機と機材を購入、日産四百トンを目標に操業を開始する。完成は六月下旬の予定。

堀川さんら功労者を表彰

平の交通安全計画きまる

堀川清さん

県交通安全協会平支部（野崎喜八郎支部長）の交通功労者などの表彰式は二十三日午後一時から平市愛川町の常磐交通本社会議室で開かれた。野崎支部長、鈴木平署長のあいさつのあと、長年公安委員会の事務に協力した平市大町十五砂利採取販売業堀川清さん（五七）に山崎県公安委員長から感謝状が贈られた。続いて表彰式が行なわれ川前村交通安全隊ら十二区分隊など七団体と交通功労者十三人、十年以上無事故運転者根本太平さん（二十七年）ら六十一人、優良学校交通安全隊四倉小交通安全隊など四校に記念品を贈って表彰した。

同表彰式終了後、総会を開き、新年度事業をつぎのとおり決めた。

▽六月＝道路標識の整備、正しい歩き方の指導講習、運転者会長会議の開催▽七月＝夏の交通事故防止の実施、横断歩道の整備、学童の夏期休暇中の交通事故防止▽八月＝夏期交通事故防止運動の実施、道路視界困難場所の排除、道路損傷カ所の調査▽九月＝役員会運転者会長会議の開催、橋梁の調査▽十月＝秋の交通安全運動の実施、交通功労者、優良団体、運転者の表彰、交通教室の開催▽十一月＝交通事故防止対策協議会と座談会の開催▽十二月＝年末事故防止運動、役員会開催▽一月＝年間交通事故の分析検討と資料作成の配布、法令講習会、座談会の開催▽二月＝役員会の開催、運転者会分会の拡充整備▽三月＝役員会の開催、学童の交通事故の分析検討

側溝清掃隊を編成

磐城 初のパトロール作業

磐城市では五市で初めてという側溝清掃パトロール隊を編成し活動をはじめた。同隊は清掃専用トラックに人夫七人が乗って市内を巡回し、下水の流れの悪いところを早目に発見して泥を取り除き、道路の悪いところに運んで土砂を敷く作業を毎日続けて行こうというもの。』

このため市ではトラック一台を購入し、衛生、建設両課から人夫を出してパトロール隊を編成した。

野崎、宮川の両氏が立候補

平駅前拡張事業審議委員

平市駅前土地都市改造審議会委員（定員八人）の立候補は二十日から三十一日まで受け付けているが二十五日、駅前に事務所を持つ常磐交通株式会社社長野崎喜八郎、白銀町宮川義一の両氏が立候補届けを行なった。

団長入江弘子さん

平市JSCの役員

平市スポーツ少年団（隊員五十六人）の役員が二十四日きまった。
▽団長 入江弘子▽副団長 佐藤兼一▽第一班長 斎藤一夫、同副班長 広田潤子▽第二班長 佐藤文彦、副班長 渡辺京子▽第三班長 村上武 副班長 加藤美紀▽第四班長 岩村幸保 副班長 沖津洋子

職業訓練センター 27日に開所式

入所生は七十人前後か

平市明治町に建設した平地区共同職業訓練センターの竣工式と開所式は二十七日斎藤大蔵政務次官労働省職業訓練局長ら百五十人を招き盛大に行なう。当日は午前十時から竣工式を、十一時から開所式を行なうが、大企業との格差を是正、従業員の技術を練り上げて中小企業の発展を期すため大工、左官、鉄工、板金、家具木工、塗装、管鋼の七業種組合が結束して建てた施設だけに今後の利用効果が注目される。

第一回入所生の数はまだまとまらないが七十人前後になる模様。

50人が五輪舞踊を受講

内郷市教委主催のオリンピック舞踊講習会は二十三日午後一時から市公会堂で開かれた。同市体育指導員八代ミツさんらの指導で"五輪音頭"などを受講したが女学生からおばあさんまで六十人が手拍子そろえて習っていた。六月十日ごろ第二回目の講習会を開く予定。

少年愛護連理事会 内郷市少年愛護連盟の理事会は二十六日午後四時から市役所会議室で開き、六月の行事としてリーダー講習会、優良少年表彰式の二つを決める。

優良地区で平市が受彰

県身障者福祉大会

第十四回県身体障害者福祉大会は二十四日須賀川市で開かれ、自立更生者と更生援護功労者が表彰された。なお平支部は優良支部として表彰された。石城関係者つぎのとおり。

▽自立更生者＝古市義男（四倉）高村渡（平）山田友三（常磐）畠山一雄（勿来）▽更生援護功労者＝木山茂彦（常磐）横田好毅（勿来）▽優良支部＝平

すい言

▼六月から二級酒は自由販売、これからは銘柄で飲むようになるわけか。
▼このところ天気もメチャクチャ、交通事故もメチャクチャ起きる。
▼酔っ払い男が注意されて人をなぐる。これもメチャクチャ。

天気予報（小名浜測候所発表）

玉半提供 電五〇三一

【今晩】北よりの風曇りがち。
【あす】北よりの風朝方は曇っているが、日中晴れたり曇ったり
【海上】今晩、あすとも多少風波ある程度。

好評第10弾……アンコール
一流ヌードショー
ユキ・ムツミ嬢
カヨ・玉木嬢
マリー・紅嬢
ニュー モンブラン
平市白銀町（世界館前）電4841

名菓 じゃんがら
本舗 みよし

眼科医指定
玉屋メガネ
平市二丁目 TEL・2910

半世紀の技術の結晶!!
SHOGETSUDO
松月の最中
平の餅やの 松月堂
平市 銀座 TEL(代表)8151

めったにこないバナナ
バナナの安値はきょねんもちょうど今頃でした。チャンスは仲々こないです ごはん姿わりに食べて下さい
バナナ 一〇〇匁 十円
いちご 一〇〇匁 十五円―二五円
夏みかん 一コ 二五円―四〇円
サカイ食品店
平・1 電3336

夢を縫うジグザグミシン
ブラザーミシン
シンガーミシン
光洋ミシン
十カ年間保証付き
イス、カバー
サービス
◉ただいまお買い上げの方にゲンゼストッキング10カ月分もれなく進呈！
ジグザグミシン
~~35,000~~＝29,500＝現金特売
ミシン・編機・家庭電化用品のストアー
株式会社 石川ミシン商会
平本店 平市二町目本町通り TEL・3232
勿来店 勿来市植田町本通り TEL・3463

う
（66）そのとき、土用の子丑、寅の三日間にわたって蒲焼きをつくり七日間穴蔵において調べた結果、丑の日に焼いたものが色香、味ともすぐれていたので丑の日に焼いたのを最良だとして納品したのが始まりとなり、因縁が結ばれたという。
松本楼
平市南町 電六六四四

石城地区高校野球 九チームの実力診断

打撃力は昨年並み水準
甲子園へ再出場めざす

磐高

◎…ことしもチームプレーに徹した高校野球の神髄を体現することに全力を挙げている。昨年冬は甲子園大会と国体に備えての練習のために新チームの練習が約二カ月遅れたのを取り返すため、思い切ってボールを握った練習を押しとおした。そのために四月の段階で他校の水準に追い付いて来たところ、特にベストメンバーに四人の二年生を加えなければならないので、五人の三年生が自己のプレーを充実させるだけでなく、下級生を大いに引っぱりいかにチームをまとめるかが最大の眼目といえる。

◎…投手陣は杉山がコントロールとスピードに進歩の跡を見せ、精神面でもエースの自覚を深めて、信夫ケ丘・春季の両県大会では安定感のある堂々たるピッチングを示した。特に表面には目立たないが、彼のフィールディングのうまさがピンチを大いに救っている。リリーフの左腕金成はこのところカーブとシュートに進境いちじるしく球威を加えているが、この金成の場合は巧打者としても捨て難い味を持っている。

◎…守備面は二塁手の小泉主将が若い三遊間をリードし、攻守の中心となっている。冬期訓練で重点的に鍛えられた内野陣は相当の充実ぶりで三塁本間、遊撃国井も非常な意欲を燃やしている。外野は中堅立谷が文字どおりの中心で、昨年よりいっそう守備範囲も広くなっているが、左右両翼はもう一息の練習が必要。

◎…攻撃力は昨年のチームとほとんど差はない。立谷、小泉、瀬尾が中心でミート本位の打法を絶えず心掛けている。加えて上位下位がむらなく着実に加点するケースが多く、総力を挙げて得点するのが強み。

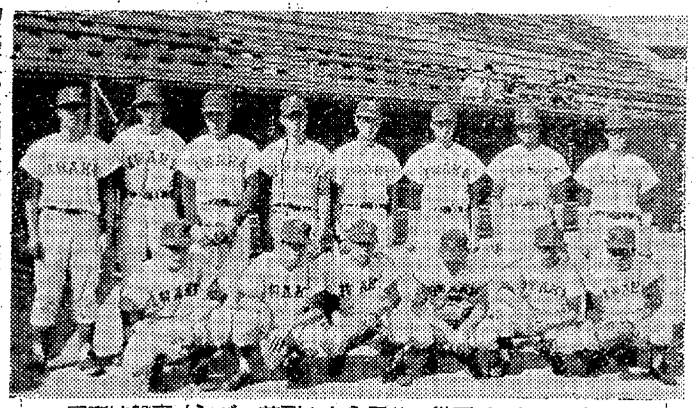

写真は磐高メンバー前列右から国井　紺野（公）　宮崎　本間　武藤　木村　後列右から瀬尾　紺野（功）　立谷　阿部　杉山　佐藤　小泉

部長　金土正孝
監督　石川成男

（投）	杉山稔	（3）
（捕）	武藤昭三郎	（2）
（一）	瀬尾健一	（3）
（二）	小泉雄敏	（3）
（三）	本間悠生	（2）
（遊）	国井宏造	（2）
（左）	佐藤隆一	（3）
（中）	立谷博	（3）
（右）	紺野功	（2）
（捕）	金成寧彦	（2）
	阿部章	（2）
	紺野公	（2）
	宮崎満夫	（2）
	木村友三	（3）
	坂本光広	（2）

市況

魚類

（二十四日午後—二十五日正午）

二十五日の小名浜港は巻網のメジが豊漁。

【小名浜港】巻網船八カ統、一本釣り船一隻、定置網船三隻、カニカゴ船一隻

▼メジ　四万二百キロ　一四〇—一一五▼カツオ　四千三百キロ　一三〇—一一五▼釣りカツオ　一万キロ　一二〇—一〇〇▼サバ　一万四千キロ　一四—一二・五▼イバラカニ　五百匹　五七〇—一九〇

【江名港】巻網船一隻、底引船一隻

▼メジ　三千三百五十キロ　一〇五▼小アカジ、トウジン混り　三千二百キロ　三二▼ドンコ　六百二十キロ　二〇▼小タコ　百九十五キロ　五〇—四〇▼ヒゲタラ　百五十五キロ　一三▼ナメタ　百四十キロ　七〇—一二五

【中之作港】巻網船五カ統

▼メジ　二万三千キロ　一二〇▼サバ　二万五千キロ　二五—二〇・五

野菜

▼ホウレン草　一九—一二（束）▼菜類　四—二（〃）▼カブ　六—二（〃）▼ニンジン　三〇—一五（キロ）▼ゴボウ　二七—一〇（〃）▼大根　四〇—二二（〃）▼タマネギ　二二—一五（キロ）▼キュウリ　五五—三五（〃）▼ナス　一六〇—一二〇（〃）▼タマナ　五—二（〃）▼サツマイモ　三〇—二五（〃）▼バレイショ　四〇—一五（〃）▼ヤマトイモ　七〇—六〇（〃）▼サヤマメ　六〇—三五（〃）▼グリンピース　九〇—五〇（〃）▼カボチャ　七〇—五〇（コ）▼トマト　一〇〇—三〇（キロ）▼竹ノ子　四〇—二〇（〃）▼〃（ハチク）　九〇—六〇（〃）▼ニラ　九—四（束）▼モヤシ　二五（キロ）

果物

▼シイタケ　四二〇—三五〇（〃）▼ミョウガ　一八—一〇（〃）▼玉子　一一—八（コ）▼リンゴ　六〇—三〇（キロ）▼夏ミカン　七五—四五（〃）▼イチゴ　一七〇—四〇（〃）▼バナナ　一七〇—一三〇（〃）

（丸平青果市場調べ）

勿来文教委が学校施設視察

勿来市教育委員十四人は二十五、二十六の両日、川部、錦、植田地区の小中高校の施設視察を行なう。

くらし随筆

雑感

勝田敏治

今回で本欄ともお別れである。臆面もなく悪文を書いたが、過日佐藤春夫氏の絶筆を新聞で見て些か恥かずしくなった。あれ程の大家でも、あれだけ推こうされるのだから凡手はさらに考えなければならない。本業に対しては佐藤先生の精神を学ぼう—と悟ったのは、望外の大きな余得であった。

◇

文章と同じく言葉も考えるべきで、例えばお別れの時は「さようなら」が普通だが、その意味はハッキリしない。恐らく「さらば云々」「左様ならば御免」などが簡略化されて「さようなら」になったと思うが、音感も淋しく元気もない。独乙語では「また会う日まで」という言葉を使い、英語の「グッドバイ」その他は日本語化されて使われている。

「失敬」「失礼致します」「元気でね」など思えば随分ある。新しい言葉は音感的なものが多い。言葉も時代と共に変わるのは当然だが、矢張り正しく洗練された言葉は、その人の人柄を表わし、聞く方も気持ちが良い、けだし真実と内容との無いものは義眼模写に似て論外である。

書き始めて三カ月、自然界は梅から桜、さつき、そして深緑と美しく変化した。私自身も娘の結婚を始め新しい経験をこの期間に積み重ねた。何かの動機で過去を振り返ることは意義がある。気付かずともそれが毎日何か新しい経験をしそれが人間の年輪になる様である。

◇

年輪を重ねた巨木が緑に覆われた姿は逞ましく美しいと私は思う。

（大黒屋専務）

改装開店（26日）
△ラグビー用語でかわいがっていただきました「タックル」は新しく皆様に楽しめるお店として生まれ変わりました
△店名を「ライラック」として発足いたしますからご愛顧をお願い申し上げます
三日間粗品進呈
ニッカバー
（旧タックル改名）
ライラック
平市白銀町　電6517

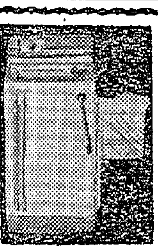

家庭電化も
ママの月掛け心掛け
大型水槽　ワンタッチ式
1,000～1,500円の月賦で
ミシン　編み機　電化用品の店
イシカワ　磐城市定西　電②2466

コーヒー
タイラ
エデン
電5005

日本が生んだ世界の編機
シルバー編機
渡辺ミシン商会　平市新川町
電話3401番
ミシンワイチバン

ご婚礼家具は
店舗　平市四町目　電6633
工場　平市白銀町　電6634

高級中性洗剤
ネオマリン　業務用
特性
洗浄力は他の洗剤の十数倍
揮発性・引火性・有害性・手あれの心配皆無
硬水・海水でも真水同様の洗浄力
食肉業・寮・病院・食堂・学校給食に最適
福島県浜通り地区総代理店
平熔材株式会社
平市正月町36　TEL・（平）8361（代表）

がぜん…人気も沸騰
サントリー（びん生）ビール
研究の結果　最も鮮度の高い純生ビールの
びん詰めに成功　いよいよ当地発売を始めました
サントリー株式会社特約店　株式会社　永山商店
平市十五町目3　電2207・2816

女性の性生活の秘密を徹底的にさらけ出した驚嘆の問題作！
総天然色
チャップマン報告
レポート
●大胆卒直！二十四条にわたる　ショッキングな性の質問！
エフレム・ジンバリスト・JR　クレア・ブルーム
シェリー・ウィンタース　ジェーン・フォンダ
グリニス・ジョーンズ　レイ・ダートン

総天然色
帰って来た男
真実を求めて真実を追うひとりの男の斗魂を描く快心の傑作!!
ゴードン・マックレイ
ロリイ・カルホーン
ジュリー・ロンドン
26日から　聚樂館

（曜日）第5733号

優良運転手など表彰
交通安全協平支部総会

交通安全協会平支部（野崎喜八…）…故運転者谷平二郎さん（四倉）ら

（同）四家福平（同）薬谷邦夫（同）小川哲男（同）松本力（同）黒木荘介（同）三和）

【交通功労団体】四倉機船底曳網組合・川前村交通安全隊十二区分隊　平五小PTA会　平バイク交通補導協力委員会。

【十年以上無事故運転者】谷平二郎（四倉）石井清（同）渡辺一男（同）小平七郎（三和）佐藤次男（同）五十畑光（好間）寺門進…友二（同）塩濱（同）草野忠康（同）黒沢美明（同）片寄武雄（同）深谷圭佑（同）芳賀和朗（同）吉村寛（同）蛭田長治（同）吉田年（好間）鈴木延富（平）稲毛昭男（同）鈴木昭（同）安孫子宣（同）野口辰夫（同）佐藤貞夫

好みと家庭
生活

日本の家庭料理が、亭主の好みに合わせられる傾向があ…地帯に強い家族制度が残る意味もあるのですが、今後も許されていいものかどうか。もっと各自の好みと栄養をとり入れた家庭料理ができてこな

カレーの
開楽
平市三田小路　電三八〇二

…ングスクール案内
募集
…週1回
…木・土・日）
…週2回
…・土）
…週1回（土）
…花
…め教室
（ひかり座裏通り）
…・5714

優良運転手など表彰

交通安全協平支部総会

交通安全協会平支部（野崎喜八郎支部長）の総会は二十三日午後一時から常磐交通本社会議室で開かれ、交通功労者大竹治一郎さんら十一人、同功労団体四倉機船底曳網組合ら四団体、優良交通事業体日鉄八島鉱業所ら四団体、二十年以上無事故運転者鈴木圭造さん（四倉）ら十四人、十年以上無事故運転者谷平二郎さん（四倉）ら四十七人、優良学校交通安全隊四倉小など四校の合計十二団体七十二人に記念品が贈られた。受彰者つぎのとおり。

【交通功労者】大竹治一郎（三和）佐藤安正（同）松崎昭平（三和）阿部正美（好間）薬谷學（同）長谷川浅一（赤井）鈴木本八（同）高木浩平（平）鈴木治郎平（同）四家福平（同）薬谷邦夫（三和）

【交通功労団体】四倉機船底曳網組合　川前村交通安全隊十二区分隊　平五小PTA会　平バイク交通補導協力委員会。

【優良交通事業体】日鉄八島鉱業所（四倉）船生鉱山（平）丸丹タクシー株式会社（同）磐城貨物自動車株式会社（同）

【二十年以上無事故運転者】鈴木圭造（四倉）会田吉松（同）磯目三郎（好間）菅波政雄（同）秋葉種快（小川）鈴木義春（平）大槻喜正（同）白木昇（同）鈴木正美（同）若松忠（同）根本太平（同）小川哲男（同）黒木荘介（同）

【十年以上無事故運転者】谷平二郎（四倉）石井清（同）渡辺一男（同）小平七郎（三和）佐藤次男（同）五十畑光（好間）寺門進（同）叶多堯（同）篠塚丈夫（川前）赤塚三佐男（同）松浦勇（同）平沢寅三郎（小川）長谷川庄一郎（同）草野利広（同）羽賀博和（赤井）川又浅夫（同）志賀久（同）遊葉潤（平）高木治作（同）片寄正（同）久田一訓（同）船尾安通（同）水竹一彦（同）野口辰男（同）今井権三郎（同）大田耕作（同）四家広松（同）四家友二（同）塩清（同）草野忠康（同）黒沢美明（同）片寄武雄（同）深谷圭佑（同）芳賀和朗（同）吉村寛（同）蛭田長治（同）吉田年（好間）鈴木延富（平）稲毛昭男（同）鈴木昭（同）安孫子宣（同）野口辰夫（同）佐藤良夫（同）蛭田幸雄（同）酒井昌之（同）松崎哲夫（同）天沼政象（同）

【優良学校交通安全隊】四倉小交通安全隊　下三阪小交通安全隊　好間二小交通安全隊　小白井小交通安全隊。

"あぶない"と注意されて殴る

内郷　酔っ払い歩きの男逮捕

二十四日夜、内郷市で酔って道路をジグザグ歩行していた男が"自動車がくるから危険だ"と注意された通行人を、道路にあったこぶし大の石を拾って殴りつけ一週間のケガを負わせ逮捕された。

二十四日午後七時十分ごろ内郷市内町岩堰四一地内の県道を酔っ払って道路いっぱいにジグザグ歩きしている男を内郷市内町金坂一五、写真業渡辺長男さん(三五)が発見、交通量が多いので自動車事故にでも会っては大変と注意したところ、男は道路にあったこぶし大の石を拾って"文句があるか、この野郎"と渡辺さんの頭や顔を殴りつけた。驚ろいた渡辺さんは近くの金坂駐在所にかけ込み、まもなく男は内郷署員に逮捕された。この男は内郷市宮平太郎六五、採炭夫影山光由(三三)で、道交法違反と傷害で調べられている。渡辺さんは頭や顔などに一週間のケガをした。

草野でボヤ　二十四日午後三時五十分ごろ平市草野泉崎字岩作二四、農業渡辺亀弘さん(四三)方から出火したが、屋根裏九・九平方㍍をこがした程度で消しとめた。原因など平署で調べているが、石油コンロの不始末らしい。

準急内で財布スられる　平市草野泉崎字向原一、公務員新妻恭孝さん(六七)は二十三日午後七時二十三分平着の下り準急"ときわ五号"（泉—平間）で、現金三千五百円在中の財布をスられたと、平鉄道公安室に届け出た。

相乗りバイク追突二人ケガ　二十四日午後五時十分ごろ磐城市島地内の国道で常磐市湯本無職金成松男さん(一七)がバイクで勿来方面から常磐に向かう途中、前を走っていた常磐市湯本店員遠藤定雄さん(三五)の運転する小型トラックに追突して転倒。金成さんは左足に三週間、バイクの後ろに乗っていた常磐市湯本中学生豊田康雄君(一四)は右足に十日間のケガをした。原因はバイクを運転していた金成さんの追い越し不適当。

神谷地区一千四百戸が停電

ダンプが電柱に衝突

二十三日午後十時半ごろ平市中神谷字六本榎地内の市道で小川町高萩字下代、自動車運転助手上野武弘(二一)は無免許のうえ酒に酔って大型ダンプカーを運転、道路左側の電柱に衝突、これをへし折った。このため神谷、片寄地区など一千四百戸が停電となり、二十四日午前五時ごろ復旧した。

乗客ら三人がケガ

内郷　神風トラと正面衝突

二十三日午後八時半ごろ内郷市小島町天の田一五地内の国道で平市藤間字松原七〇、山名清さん(五四)運転のタクシーと好間村北好間渋川一八三、加藤慶之(二一)運転の大型トラックが正面衝突、タクシーに乗っていた客の磐城市吹松一四四、会社員太田勉さん(一七)同石井巧さん(三七)それに山名運転手の三人は顔や頭に一週間から二週間のケガをした。またタクシーは前部をこわして十二万円の損害。内郷署の調べでは加藤運転手のスピード違反。

4260　中島安男

中田原、北台町が優勝さらう

勿来市-SC卓球大会

勿来市教育委員会主催の勿来市スポーツ少年団卓球大会は二十四日午前八時半から錦中体育館に十二団、百五十選手が参加、熱戦展開した結果、男子は優勝中田原団準優勝植田北台町、女子も優勝植田北台町、準優勝中田原団がそれぞれ優勝した。

勿来チーム優勝

磐南常北四市議野球

磐南常北四市議会議員の親善野球大会は二十四日磐城市で行ない勿来チームが二勝して優勝した。

▽勿来8—7北茨城
▽高萩6—3磐城
▽磐城12—8北茨城
▽勿来9—7高萩

磐高、白石と水商に連勝

親善試合

磐城高校野球部では二十四日午前九時から同校グランドで、県西地区優勝校である白石高と水戸地区第二位の水戸商を招待して親善練習試合を行ない、白石高を3—0で圧勝、水戸商を6—3と逆点勝で降した。戦績次のとおり。

磐城高	10002000X	3
白石高	000000000	0

▽バッテリー＝【磐】金成—武藤　【白】大宮—一條　▽三塁打＝小泉（磐）

▽第二試合

磐城高	00022200X	6
水戸商	102000000	3

▽バッテリー＝【磐】杉山—武藤　【白】大塚、佐藤—市原　▽二塁打＝立谷、杉山、阿部、武藤、本間（磐）

停車のダンプに追突

わき見運転バイクが死ぬ

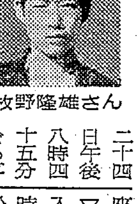

牧野隆雄さん

二十四日午後八時四十五分ごろ平市塩字風内五九地内の国道で平市赤井字畑子沢一一五、電工牧野隆雄さん(三〇)はバイクを運転して四倉方面から平市に来る途中、道路左側に駐車していた内郷市高坂町立野九五、中川秀男さん(三一)運転のダンプカーに追突、頭などを強く打って平市十五町目、竹林病院にかつぎ込まれたが、頭がい陥没骨折で同九時五十五分死亡した。平署の調べでは牧野さんのわき見運転。なお同署管内では十日夜にも直前横断の歩行者が、徐行違反の乗用車にはねられて死亡するという事故が発生しており、運転者に注意を呼びかけている。

勿来で防犯映画会　勿来署では次の日程で防犯映画会を開く▽二十六日　大日本炭鉱白米集会所▽二十七日　山田町法内蛭田区長宅▽二十八日　田人村貝屋釜山区▽二十九日　田人村第二小学校▽三十日　小浜公民館▽三十一日　入遠野入上公民館各地とも午後七時公開映画は「こうもり」「無法松の一生」入場無料。

G・T・C野球大会

NHK平放送局主催

NHK平放送局では平方部の電子工業関係団体の連絡会、G、T、C、会員の親睦を図るため第一回の野球大会を開く。十三、十四の両日で市営球場、三小、三中グランドを使用する優勝チームにはNHK杯、準優勝には東北電力から楯が贈られる。参加チームは東北電力、ラジオ商工組合、東芝、岡田商店、シャープ電機、福島ナショナル、菱福電機、平ソニー、福島三洋、八欧電機、宮城新日電、植田電機、諸橋家庭電器、三爽シャープ

石井さんが褒賞金寄付　勿来市安良町石井篤之助さんは菊地勿来警察署長から人命救助で金一封を添えて表彰されたが、この金一封（五百円）を二十五日勿来福祉事務所になにかに役立せてくれと寄付した。

あすの停電

▽平市＝（10時—15時）小川町、長久保、桐ケ丘、根本、横川、内倉

勿来市理容青年が養老園で敬髪奉仕　勿来市理容青年会員の十人は二十五日午前九時から千寿荘でとしより達の敬髪を無料奉仕した。

内郷市社福協評議員会　内郷市社会福祉協議会の評議員会は六月二日午後一時から市役所会議室で開き、役員（理事）選任と事業計画を協議する。

母トク儀病気療養中のところ五月二十三日午後一時半八十五才の高令をもって死去いたしました　ここに生前の御厚誼を深謝し謹んで御通知申し上げます

追って葬儀は五月二十六日午後二時自宅出棺泉蔵院において仏式により相営みます

昭和三十九年五月二十三日

平市七軒町一
喪主　荒川福子
親戚代表　荒川清

好みと家庭生活

日本の家庭料理が、亭主の好みに合わせられる傾向があることはよく聞くことですが、そうした傾向は、特に米作地帯に強いことも事実のようです。かつての米作のようにある短い時間に多数の労力を必要とする場合にはどうしても主人が家族に対する強い統制権を握るという事になりがちですネ。そこから今日、米作地帯に強い家族制度が残る意味もあるのですが、今後も許されていいものかどうか。もっと各自の好みと栄養をとり入れた家庭料理ができてこなければいけないのではないでしょうか。

◉募集
男女販売員　各十名
レジ（計算）係　五名
寿司洋食中華見習　各二名
雑役夫　二名
掃除婦　一名
藤越

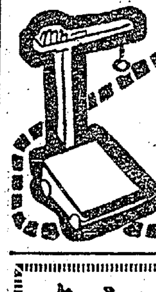
普通特殊 専門販売　浜通り唯一の 修理工場　石城計量社　平市かじ町　電3468

パンとケーキ　開花亭　平市五丁目　電二三四二

DPの専門店　平市二丁目　くわな　電五二六九

国内のご愛用も貿易も第1位…　ナショナル洗濯機　木田電気商会　平市銀座角　電4008

カバンは福山　平2丁目　電二三一七

美しいDPはカメラの茂木　平・平和通り　電三〇九二

カレーの 開楽　平市三田小路　電三八〇二

タバコ・お酒ののみすぎ つわり・中毒に！
ハイシー

■ハイシーは肝臓の解毒機能を強め、タバコやお酒ののみすぎ、つわり、自家中毒などにすぐれた効果を現わします
15錠　50錠　100錠　120錠
武田薬局　薬剤師　武田三郎
タケダ薬品　平市材木町　電2709

あなたの美容室　水野化粧院　平市駅前　電二六七八

天妃山竜宮城　山海館　別館新築　天然ガス温泉
日本観光旅館連盟指定・茨城県観光協会指定
北茨城市磯原海岸　電（磯原）七四
お座敷女中さん募集
▽二〇才～四〇才ぐらいまで
▽給与＝一三、〇〇〇円～二〇、〇〇〇円まで
（住み込み・食費付き）面接旅費支給
春の海
ご家族連れで　ご宴会に
新婚旅行に　ぜひお出かけ下さい
お待ち申しております
結婚式場・披露宴会もお引き受けいたします
・ご家族連れ大歓迎
・団体はご相談に応じます

高価買い入れ　ご不用品（家具、古美術品）
ご一報次第お伺いします
菅野道具店　平市土橋通り　電四〇六七

村山クッキングスクール入学案内
6月生　募集
◎本科＝週1回（水・木・土・日）
◎専科＝週2回（木・土）
◎研究科＝週1回（土）
※新設
茶道・いけ花
ローケツ染め教室
平市田町（ひかり座裏通り）
TEL・5714

NHK 第一 1340KC

- 6・00 なかよしホール▽百万の太陽▽ノンちゃん雲に乗る▽1丁目1番地
- 7・20 ニュース解説
- 7・30 三つの歌 宮田輝
- 8・01 今晩は大阪です(1)お父さんはお人好し(2)上方演芸 花菱アチャコ
- 9・10 時の動き
- 30 放送劇「カレチさん」
- 10・10 スポーツニュース
- 20 歌は結ぶ ゲスト司葉子 サトウ・ハチロー
- 40 カリブ海のくにぐに「ドミニカ・ハイチ」
- 11・05 きょうの問題
- 20 海外だより
- 30 趣味の手帳

NHK 第二 1540KC

- 6・00 そろばん教室
- 20 基礎英語(再)
- 40 英語会話(再)
- 7・00 ラジオ農業学校(再)
- 15 中学生の勉強室
- 40 通信高校講座 数学1入門(1)英語(2)数学(3)地理B
- 9・00 ラジオリサイタル ピアノ奏鳴曲 ホ短調 ハイドン作曲
- 10・15 教養特集 青少年問題の焦点
- 11・00 ドイツ語入門

名菓 じゃんがら

ラジオ福島 1060KC

- 6・00 楽しい英語をどうぞ
- 15 放送劇「越後つついし親不知」
- 30 音楽の小箱
- 7・00 歌のリクエスト 新妻に捧げる歌 愛し合うには早すぎて
- 8・00 放送劇「与論島から来た女」
- 30 全国歌謡ベストテン ゲスト 西郷輝彦ほか
- 9・30 商工業者の皆さんへ
- 45 夜のためいき
- 10・10 放送劇「歩け大作」
- 25 ガイドタイム
- 30 ミュージックドルックス 町田康男ほか
- 11・10 ミドナイトコンサート

テレビ NHK ④

- 6・00 まんが学校「まんが日本史」ほか
- 25 みんなのうた
- 35 幸福試験
- 7・00 きょうのニュース
- 30 新日本紀行「博多」
- 8・00 私の秘密 ゲスト白井吉見
- 30 真夜中の太陽 岸恵子 カテリーヌ・ソラほか
- 9・00 ニュース▽ニュースの焦点
- 40 虹の設計「夜の地図」
- 10・30 時の表情
- 11・00 スポーツニュース・海外ニュース
- 10 あすへの歩み「月間社会福祉の動き」精神障害者対策をめぐって

教育テレビ ⑩

- 6・00 英語会話「案内のしかた」
- 30 やさしいドイツ語「おひまがありますか」
- 7・00 テレビ自動車学校「坂道の通りかた」
- 30 ピアノのおけいこ
- 8・00 教養特集 仏教美術「仏像 かたちとこころ」薬師のほとけ
- 9・00 通信高校講座「数学I」整式の加減
- 30 通信高校講座「数学」近似値の加法と減法
- 10・00 科学の歴史「ヘレニズムの科学」
- 30 英語会話(再)
- 11・00 高校実力養成シリーズ「数学演習」融合問題

福島テレビ ⑧

- 6・10 マイティハーキュリイ
- 15 エイトマン「地球ゼロアワー」
- 45 ニュースフラッシュ
- 7・00 白馬の剣士「危機迫る」山城新伍 藤間色輔
- 8・00 ミスター・ノバック「思春期の悩み」
- 56 ニュースポット
- 9・00 ブラボウ火星人「火星人特ダネを追う」
- 30 月曜日の男「おおきなおおきな遺産」
- 10・00 夫婦百景「背中」石黒達也 朝風みどりほか
- 30 パークにまかせろ「猫が知っている」

あすの運勢 小川石洲

五月二十六日(火・赤口)

【1月生】油断なく努力を、人の和大切にせよ
【2月生】先方の心境の変化で悪変せん迷うな
【3月生】悪芽は早いうちかりとれおくれるな
【4月生】急げば身をあやまる何事も慎重なれ
【5月生】ひとりよがりはマイナス感情すてよ
【6月生】不愉快なようで案外結果は良好なり
【7月生】話の調子よくもまとまりはおくれん
【8月生】霧はれて爽やかな朝、好調を迎えん
【9月生】愛情か金銭面に悩み、その他はよし
【10月生】変化動揺をふくむ、慎重にガンバレ
【11月生】運は近きにありいま一歩の努力を
【12月生】表面よくも裏切り者に警戒すべし

民報映画案内 (→26日)

※【平市】
★ひかり座(六・四五)悲しい奴(八・三〇)痴情(↓25日)
★聚楽館(五・五〇)死んでもいい(八・〇〇)あなただけ今晩は(↓25日)
★世界館(六・五四)ケチまるだし(八・二六)拝啓総理大臣様
★東宝民劇(六・二五)モスラ対ゴジラ(八・一五)蟻地獄作戦(↓2日)
★平日活(七・〇一)潮騒(八・三六)夕陽の丘(↓2日)
★平東映(六・二五)売春地下組織(八・一五)暗黒街大通り(↓2日)
★三夜東映(六・二三)肉体の野獣(七・二九)夜の裸をさがせ(八・四二)0才の女
※【内郷市】
★綴映劇 青い目の嫁はん 花と怒濤 踊り子物語
※【常磐市湯本】
★湯本座 ぼくはついてるぜ Z旗あげて 西部の旅鴉
★三函座 月曜日のユカ 乾いた花
★常磐日劇 面の皮をはげ ならず者 女と男(↓25日)
★常磐座 新飛車角 講道館の鬼 力道山最後の決戦
※【磐城市小名浜】
★国際 砂の女 夫が見た
★日活 犯罪のメロディー 乾いた花
★金星座 自供 三匹の浪人 わが恐喝の人生(↓30日)
★銀星座 禁じられた恋の島 予期せぬ出来事(↓1日)

100貨店

非行少年を生む原因の一つに補習授業があげられる。これは高校進学に備えて、どこの中学校でもやっている課外指導のことであるが、一番問題になるのは、就職組の生徒が抱く"のけ者意識"である。大阪の高槻中学では、進学中心に変わってきた学校教育のゆがみを直し、平等で明るい学校づくりのために、このほどPTA総会に「学校教育正常化のため補習授業をやめる」と報告し、それを実行して話題を呼んでいる。もう一つはアルバイト・リベート・プレゼントの三ト追放に立ちあがった神奈川県教組のことである。同教組では39年度運動方針のなかにこれをとりあげ、「家庭教師をしたり、補助教材の業者からのリベートをあてにしなければくらせない現状を、給与の改善進学競争の緩和などの運動で少しでも解決してゆく」というものである。もっともニガニガしく感じていた問題であるが、教育者自らが反省して、本来の教師の姿にかえった点はまことにごりっぱと思う。「世の中に先生より偉い者はない」と世の親たちはいう。偉いというのは、こわいということである。つまり、世間知らずのこわい者なしということだ。中には良心的な教師もいるけれど「学校に品物を売るには先生方に飲ませないと買わない、ときには金もやるし、それがしょっちゅう押しかけてくるから接待費も大変だ」という投書を読んだことがある。リベートは今の世の中では常識だが、先生が教材屋などの手先になって、セールスされてはたまらない。「容易でない人は分納でも結構」というが、この分納がくせもので、月賦ととられがちだが、一カ月の間に分割して払えというのが学校側の常識である。先生たちを、これほどまでにのぼせあがらせたのは一体誰なのだろうか。(龍人)

天然です 交
サスヴイ醤油
サスヴイ醤油
味で勝負!
小島醤油店
イワキシコミナト電②2009

新築・改装・ブロック建築
鉄筋コンクリート建築一般・設計施工
建築法規 居室(二)(45)
一、専用住宅で居室となるものをつぎに掲げる
居室、台所、応接間、女中の居室など
二、専用住宅で居室とならないものをつぎに掲げる
納戸、物置き、ふとんの置く室、玄関浴室など
■店舗改装 新築のご相談は無料で承ります
斎藤建設工業株式会社
平市仲間町 電5864・6911
出張所 磐城市折戸 電7764

内科・小児科・放射線科
門屋医院
院長 門屋嘉朗
磐城市鳥井北五五 電②四〇四七

涙のあとは…
頬がぬれても 汗をかいてもお化粧くずれしません 防水性の特別の油性白粉です
夏になったら泳いでも大じょうぶ 素肌のような自然な仕上がりが一日中続きます
資生堂ビューティーケイク 五〇〇円
コーセーカラーケーキ 五〇〇円
マックスファクターパンケーキ 五五〇円
シラドヤ
平市1町目 電2364

入院 応需
皮膚科・泌尿器科・性病科
木村皮膚科医院
平市材木町三〇(聚楽館向入る)電六六二三

第49回全国自治宝クジ当選番号

◇1等(500万円)	03組	100262
◇1等の一字違い賞(1万円)		1等の一字違い番号
◇2等(400万円)	06組	173773
◇3等(300万円)	04組	162601
◇4等(200万円)	02組	188716
◇5等(100万円)	10組	159059
◇6等(3千円)	下4ケタ	7227 8670
◇7等(500円)	下3ケタ	121 438
◇8等(100円)	下2ケタ	18 95
◇9等(50円)	下1ケタ	4 6 9

受託 日本勧業銀行

貸し
旅館・料亭向き 間数十室
二階建て二棟 設備完備 自動車五台以上の駐車場所あり
場所 磐城市竹町
連絡先 三山旅館 磐城市竹町 電(磐城)②四四六二

社員募集
営業部員(男子) 若干名
・普通免許又は大型免許証所有者は特に優遇します
・年令二十才以上三十才位まで
・給与は当社規定による
・希望者は履歴書持参又は郵送下さい
面接日は追って通知します
福島日野自動車株式会社平営業所
内郷市御厩町八合 電(平)四〇三九・六五八四

急告
▼冷凍ショーケース(六尺もの)二台譲りたし 姓名在社(4)

公認 平宅地建物取引所
平市才槌小路踏切際色川材木店内電二二三六八

社員募集
車両(販売)部員
経理部員
部品(鉱油)部員
整備部員 若干名
集金係 若干名
▽高卒以上 年令三十五才まで
▽年令問わず
▽経験者は特に優遇します
▽提出書類=履歴書・写真・健康診断書(郵送)
▽締め切り=6月2日まで
▽面接日は追って通知します
福島トヨペット株式会社平営業所
内郷市御厩町 電(平)八一三一(代)

洋裁 夜間生募集▽入学随時▽夜6時から8時半まで▽月謝三〇〇円 平市白銀町 石島公民館洋裁部(電二六五〇)

急募 女子従業員若干名▽委細面談▽高給優遇いたします 磐城市上町 江島屋金物店 電②二五九四

貸し スタンドバー▽施設完備▽場所 磐城市下町一平通り 委細面談 連絡先 電磐城②四〇三三

アパート(新築)▽六畳(各一室)▽交通便よし▽委細面談 平市五町目 石川紋屋 電四五八五

募集▽女子事務員二名▽委細面談 平市三町目株式会社横山万蔵商店電二〇九四・二〇〇六

貸し 事務所▽十二坪(車庫付き)平市本町通り 連絡先 電(平)六六七六

洋裁 日曜科・毎月入学・自由教材 平ドレスメーカー女学院(電三八一〇)鯨岡久

貸し 家店舗事務所向 二階建て住宅ガス水道浴場完備 場所 磐城市西町本通り連絡先磐城市カネショウ電②二五五三

旅館 帳場係一名・お座敷係三名▽年令四〇才位まで▽委細面談(旅費支給) 磯原海岸旅館 双ツ島(磯原二一三)

女子 事務員募集▽高卒30才位まで▽通勤可能な方(通勤費支給)▽履歴書持参 平市田町(電三三三八)ひかり座